Gesund leben

9

Sie lernen

- über ein gesundes Leben sprechen
- über Arztbesuche sprechen
- ein Gespräch mit einem Arzt führen
- Gespräche in der Apotheke führen
- über die Hausapotheke sprechen
- über Gesundheitstipps sprechen
- Empfehlungen mit *sollte* + Infinitiv

1 a Ü1-2 **Welche Wörter passen zu welchem Foto? Ordnen Sie zu und beschreiben Sie das Foto.**

Sorgen haben • sich entspannen • sich bewegen • im Garten arbeiten • gemütlich zusammensitzen • sich gesund ernähren • lachen • Stress haben • fit sein • abnehmen • zunehmen • schlank/dick sein • schlechte Luft • (die Muskeln) trainieren

Auf Foto 3 sind zwei Männer im Fitnesscenter. Ein Mann trainiert und ein anderer hilft ihm.

2.08 **1 b** **Welche Fotos passen zu Herrn Duarte und Frau Fischer? Hören Sie und berichten Sie.**

1 c **Was tun Sie für Ihre Gesundheit? Was ist wichtig für Sie?**

über ein gesundes Leben sprechen

Für mich ist wichtig, dass ...
Wenn ich Stress habe, ...
Ich möchte gerne mehr Sport machen, aber ...
Ich finde nicht so wichtig, dass ...
Zur Entspannung gehe ich gerne joggen.
Ich wohne gerne auf dem Land / in der Stadt, weil ...

CamScanner

1a Ü3-5 **Sehen Sie die Fotos an. Welcher Arzt macht das? Sprechen Sie im Kurs.**

(gegen Tetanus) impfen

den Blutdruck messen

die Augen kontrollieren

Blut abnehmen

ein Medikament verschreiben

ein Gespräch über die Beschwerden führen

die Zähne kontrollieren

einen Termin vereinbaren

2.09 **1b** **Hören Sie die drei Dialoge. Bei welchem Arzt sind die Personen? Was macht der Arzt / die Ärztin, der Arzthelfer / die Arzthelferin?**

Dialog 1 ist vielleicht bei einem Hausarzt. Die Arzthelferin ...

2.10 **2a** Ü6-7 **Beim Gesundheits-Check. Hören Sie den Dialog und kreuzen Sie die Checkliste an.**

- Guten Tag, Frau Kowalsky. Nehmen Sie doch bitte Platz.
- Guten Tag, Frau Doktor Westhoff. Danke.
- Sie kommen für den Gesundheits-Check. Haben Sie gesundheitliche Probleme?
- Nein, ich fühle mich ganz gesund. Ich möchte nur einmal alles kontrollieren lassen.
- Das ist sehr vernünftig. Sie sind jetzt 36 Jahre alt, da bezahlt die Krankenkasse alle zwei Jahre einen Gesundheits-Check. ... Ich muss Sie jetzt einmal abhören. Bitte machen Sie den Oberkörper frei. ... Ja, es ist alles in Ordnung. Mit dem Rücken haben Sie keine Probleme? Machen Sie Sport?
- Ja, ich gehe ins Fitnesscenter. Ich fühle mich ganz fit. Wie ist das Ergebnis der Laboruntersuchung?
- Einen Moment ... der Urin ist in Ordnung, der Blutdruck und die Blutwerte auch. Hm, die Cholesterinwerte sind zu hoch.
- Ja, das habe ich schon länger. Ich habe auch schon Medikamente bekommen. Aber das hat nicht geholfen.
- Dann müssen wir das einmal untersuchen lassen. Ich gebe Ihnen eine Überweisung zum Facharzt.
- Danke.

CHECKLISTE

- ☐ Frau Kowalsky ist krank.
- ☐ Sie hat Probleme mit dem Rücken.
- ☐ Sie macht regelmäßig Sport.
- ☐ Die Urin-Untersuchung ist in Ordnung.
- ☐ Ihr Blutdruck ist in Ordnung.
- ☐ Ihre Blutwerte sind gut.
- ☐ Ihre Cholesterinwerte sind in Ordnung.

CamScanner

2b **Lesen Sie den Text und kreuzen Sie an: Richtig oder falsch?**

Vorsorgeuntersuchungen

Die Krankenkassen zahlen regelmäßige Vorsorgeuntersuchungen, einmal pro Jahr die Kontrolle beim Zahnarzt und ab dem Alter von 35 Jahren eine Gesundheitsuntersuchung zur Früherkennung von Krankheiten (Gesundheits-Check).

Außerdem gibt es Vorsorgeuntersuchungen für spezielle Krankheiten und auch für einige Berufe.
Für Kinder gibt es neun Vorsorgeuntersuchungen. Die erste ist direkt nach der Geburt, die neunte ist im Alter von fünf bis sechs Jahren.

		R	F
1	Man muss die Vorsorgeuntersuchungen selbst bezahlen.	☐	☐
2	Die Krankenkasse zahlt einmal jährlich eine Zahnkontrolle.	☐	☐
3	Es gibt auch Vorsorgeuntersuchungen für Babys und kleine Kinder.	☐	☐

2c **Welche Vorsorgeuntersuchungen kennen Sie? Welche Vorsorgeuntersuchungen gibt es in Ihrem Heimatland? Vergleichen Sie im Kurs.**

2.11 **3a** ÜB **Mit Kindern beim Arzt. Hören Sie. Was macht der Arzt?**

3b **Hören Sie noch einmal und korrigieren Sie die Sätze.**

1 Max ist krank.
2 Der Arzt kontrolliert die Zähne von Max.
3 Max spielt mit dem Ball.
4 Der Arzt möchte Max gegen Grippe impfen.

3c **Wie oft … ? Schreiben Sie Fragen wie im Beispiel.**

eine Vorsorgeuntersuchung machen • die Zähne kontrollieren • die Zähne reinigen • die Augen kontrollieren • die Ohren untersuchen • gegen Tetanus impfen

Wie oft lassen Sie bei Ihrem Kind eine Vorsorgeuntersuchung machen?

Wie oft lassen Sie sich …

3d **Sprechen Sie mit Ihrem Partner / Ihrer Partnerin. Fragen und antworten Sie.**

Wie oft lassen Sie bei Ihrem Kind eine Vorsorgeuntersuchung machen?

Ich lasse alle Vorsorgeuntersuchungen machen. Die nächste ist nächstes Jahr, die US. Und Sie?

CamScanner

B Medikamente

1a Hören Sie vier Dialoge. Zu welchem Dialog passt das Foto? Ordnen Sie zu.
2.12-15 Ü9

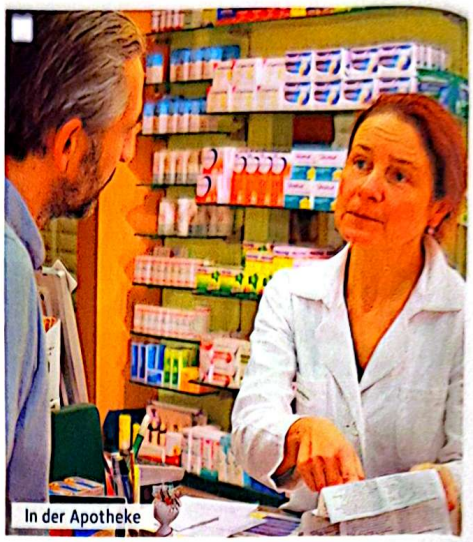
In der Apotheke

1b Hören Sie noch einmal und kreuzen Sie an: Was ist richtig?

1 Die Frau muss
- A ☐ für das Rezept bezahlen.
- B ☐ für das Rezept nichts bezahlen.
- C ☐ das Medikament morgen abholen.

2 Der Mann kann das Medikament
- A ☐ in der Apotheke bestellen.
- B ☐ sofort mitnehmen.
- C ☐ beim Arzt bekommen.

3 Die Frau
- A ☐ kann das Medikament sofort mitnehmen.
- B ☐ muss erst zum Arzt gehen.
- C ☐ kann das Medikament heute Nachmittag abholen.

4 Die Tabletten haben
- A ☐ keine Nebenwirkungen.
- B ☐ meistens Kopf- und Magenschmerzen als Nebenwirkungen.
- C ☐ selten Kopfschmerzen als Nebenwirkungen.

1c Lesen Sie den vierten Dialog und ergänzen Sie. Lesen Sie dann den Dialog zu zweit.

Welche Nebenwirkungen • Wie oft • Haben Sie • wie viel

- Guten Tag, ich habe hier ein Rezept. ..... dieses Medikament?
- Ja, das haben wir. Hier, bitte schön.
- ..... muss ich die Tabletten einnehmen?
- Moment, ich lese den Beipackzettel. Sie müssen die Tabletten dreimal täglich nehmen. Wenn Sie einen empfindlichen Magen haben, empfehle ich Ihnen, dass Sie die Tabletten nach dem Essen nehmen.
- Wieso? ..... haben die Tabletten denn?
- Meistens keine, aber es kann schon mal zu Magenschmerzen kommen. Selten haben die Patienten auch Kopfschmerzen. Aber die meisten Patienten haben keine Probleme.
- Gut, ... kostet das?
- Fünf Euro bitte.

Rezeptgebühr
Für die Rezepte muss man in der Apotheke zwischen fünf und zehn Euro zahlen. Rezepte für Kinder sind gebührenfrei.

2 Schreiben Sie Fragen und spielen Sie Dialoge in der Apotheke.
Ü10

Wie oft ...? Wie lange ...? Welche Nebenwirkungen ...?
Was kostet/kosten ...? Wann ...?

CamScanner

3a **Die Hausapotheke. Lesen Sie den Text und beantworten Sie die Fragen.**

1 Was sollte in einer Hausapotheke sein?
2 Was sollte man einmal pro Jahr tun?
3 Wohin sollte man alte Medikamente bringen?

www.wohinmitdenaltenmedikamenten.de

>>> Tipps für die Hausapotheke

Jeder sollte zu Hause eine Hausapotheke haben. In der Hausapotheke sollten die wichtigsten Medikamente sein. Die Hausapotheke sollte in einem trockenen Raum sein, damit die Medikamente lange haltbar bleiben.
Sie sollten die Hausapotheke einmal pro Jahr kontrollieren und dann alte Medikamente zur Apotheke zurückbringen oder im Hausmüll entsorgen. Sie dürfen die Medikamente nicht ins Waschbecken oder in die Toilette geben.

3b **Empfehlungen für eine Hausapotheke. Lesen Sie den Text noch einmal und ergänzen Sie den Grammatikkasten.**

Ratschläge und Empfehlungen geben

In einer Hausapotheke sollten Pflaster sein.

ich	sollte
du	solltest
er/es/sie/man	
wir	sollten
ihr	solltet
sie/Sie	

3c **Geben Sie Ratschläge.**

Kopfschmerzen • Bauchschmerzen • Rückenschmerzen • müde • oft erkältet • …

Ich habe so oft Kopfschmerzen. Was kann ich tun?

Wenn Sie Kopfschmerzen haben, sollten Sie …

3d Ü11 **Arbeiten Sie zu dritt. Diskutieren Sie: Was ist wichtig, was ist nicht so wichtig in einer Hausapotheke?**

der Verband

das Schmerzmittel

das Desinfektionsmittel

das Medikament gegen Durchfall

die Schere

die Salbe gegen Mückenstiche

die Brandsalbe

die Nasentropfen

die Spritze

die Pinzette

das Fieberthermometer

das Pflaster

In einer Hausapotheke sollte unbedingt … sein.

Ja, das ist wichtig, aber ich finde … noch wichtiger, weil …

CamScanner

C Ernährung und Gesundheit

1a Ü12 **Ernährung. Arbeiten Sie zu viert. Wählen Sie eine Gruppe aus und sammeln Sie Nahrungsmittel für diese Gruppe auf einem Plakat.**

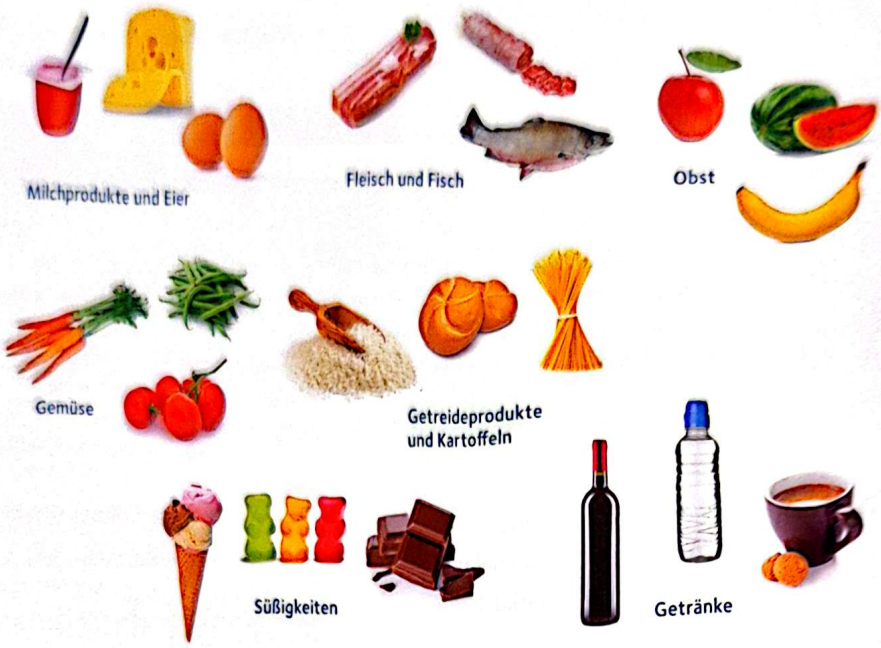

1b **„Wandernde Plakate". Geben Sie dann Ihr Plakat an die nächste Gruppe weiter. Jede Gruppe ergänzt das Plakat und gibt es weiter, so lange, bis alle Gruppen alle Plakate gelesen und ergänzt haben.**

1c **Welche Nahrungsmittel sollte man täglich, oft, selten, nie essen? Vergleichen Sie.**

2a Ü13 **Vegetarisch essen. Lesen Sie den Magazintext und beantworten Sie die Fragen.**

1 Was essen Vegetarier?
2 Was essen Veganer nicht?
3 Warum essen viele Menschen vegetarisch?

Der neue Trend: Vegetarisch essen

Immer mehr Menschen in Deutschland essen vegetarisch. Sie essen kein Fleisch, viele auch keinen Fisch. Die meisten Firmen- und Schulkantinen, die Mensen und viele Restaurants haben sich darauf eingestellt und bieten jeden Tag mindestens ein vegetarisches Essen an. Beim vegetarischen Essen gibt es Gemüse, Getreideprodukte, Kartoffeln, Milchprodukte und als Fleischersatz häufig Tofu. Einige Menschen essen sogar vegan.

Bei der veganen Ernährung verzichten die Leute auch auf Milchprodukte und Eier. Sie vermeiden alle tierischen Nahrungsmittel. Warum machen sie das? Viele essen kein Fleisch, weil es ihnen nicht schmeckt, andere essen kein Fleisch, weil sie es nicht gesund finden, und eine dritte Gruppe isst kein Fleisch, weil sie die Tierhaltung ablehnen und Tiere nicht töten möchten.

2b **Essen Sie selbst vegetarisch oder kennen Sie Vegetarier? Was essen Vegetarier gerne? Erzählen Sie.**

CamScanner

2.16 **3a** D14 **Ratschläge. Hören Sie und lesen Sie.**

Sie sollten regelmäßig joggen gehen und für einen Marathon trainieren.

Muskeltraining im Fitnesscenter ist gut für die Gesundheit.

Gehen Sie nicht zu oft ins Fitnesscenter.

Fett ist wichtig für den Körper.

Sie sollten viel Obst und Gemüse essen, damit der Körper genug Vitamine bekommt.

Sie sollten fettarm essen, damit Sie nicht dick werden.

Sie sollten zum Frühstück viel essen, mittags weniger und abends noch weniger.

Vermeiden Sie jeden Stress, denn Stress schadet der Gesundheit.

Leben Sie lieber auf dem Land, da gibt es keine schlechte Luft.

Man sollte jeden Tag eine Tasse Kaffee trinken.

Kaffee ist nicht gut für die Gesundheit.

Das Leben in einer Großstadt ist interessant und gut für das Wohlbefinden.

Ein bisschen Stress macht aktiv.

3b **Wählen Sie den Ratschlag aus, den Sie am besten finden, und schreiben Sie ihn auf einen Zettel. Sprechen Sie dann mit allen im Kurs wie im Beispiel und finden Sie einen Partner / eine Partnerin, der/die so denkt wie Sie.**

3c **Erklären Sie mit Ihrem Partner / Ihrer Partnerin zusammen, warum Ihr Ratschlag wichtig ist. Vergleichen Sie im Kurs.**

CamScanner