14
septembre
2018

MAISON PAYSAGE

*Mabi**re**ich*

Les visites genèses de l'ardepa

Maison paysage à Nantes

Maître d'ouvrage : privé
Maîtrise d'oeuvre : Antoine Mabire et Marie-Hélène Reich
BET Structure : E2C Atlantique
Programme : extension et rénovation d'une maison individuelle
Surface : rénovation 85 m^2 + extension 100 m^2
Livraison : janvier 2015

Étendre une maison, c'est réduire l'espace extérieur de la parcelle sur laquelle elle prend place.
Le thème du projet que nous avons développé pour la maison paysage est celui de la restitution de cet espace.
Le site du projet se situe à Nantes, dans un quartier implanté sur le sillon de Bretagne, l'une des lignes de crête du massif armoricain. La parcelle de 300 m^2 accueille en son fond une petite maison témoignant du passé ouvrier du quartier.
Nous avons mis en place un parcours constitué d'un jeu de terrasses successives reliées par des rampes, formant un itinéraire s'ouvrant successivement sur un patio, le paysage des coeurs d'îlots et le grand paysage des rives sud de la Loire.
Le développé de ce parcours définit une surface. Le volume situé en dessous de cette surface constitue l'extension de la maison, un enchaînement d'espaces à vivre (salon, cuisine, atelier) reliés par des vues obliques, mis en relation par des jeux de niveaux, sans aucune porte intérieure.
La « maison paysage » est la mise en relation de deux bâtiments aux différences marquées.
Nous sommes partis du principe qu'il était intéressant de proposer 2 maisons, de déployer des ambiances, des modes de vies et des écritures propres à chaque entité plutôt que des espaces uniformément écrits dans le but de gommer les quelques 80 années qui séparent la construction des deux maisons. La disposition singulière de la maison des années 30, en fond de parcelle, crée un surprenant effet d'anachronisme : la maison ancienne semble être l'extension de la maison neuve.
La « maison paysage » est non seulement un potentiel des rapports variés à l'extérieur, mais également un travail sur la matière qui constitue la création d'un paysage intérieur : le veinage du contreplaqué, les motifs dessinés pendant le chantier par la pluie sur la structure métallique, le moirage de la résine ou les motifs répétitifs des carreaux de ciment constituent un univers à part entière, au même titre que les nuages dessinent des paysages inattendus et propices à la contemplation.

Textes des architectes

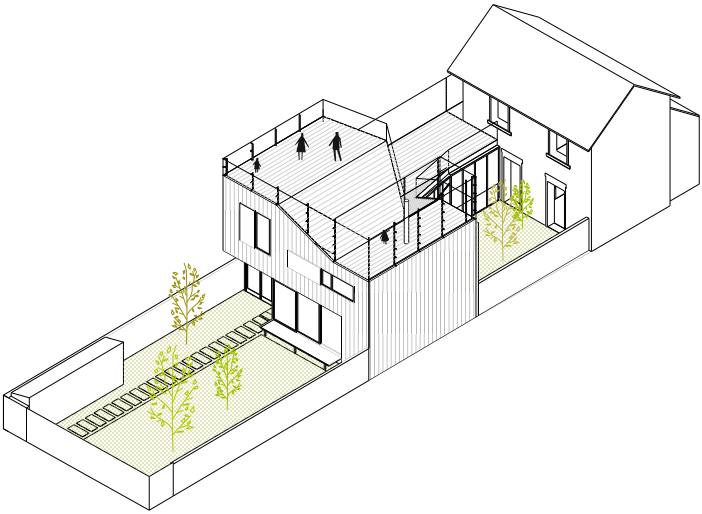

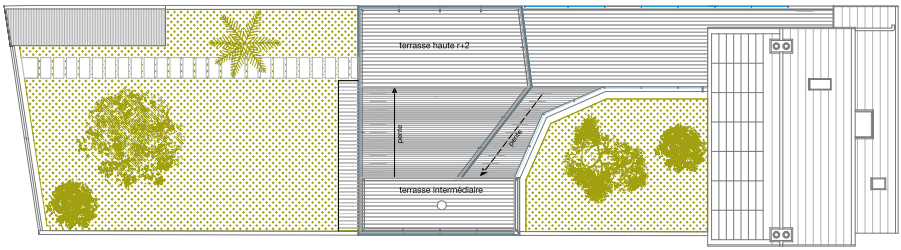

Plan de la toiture

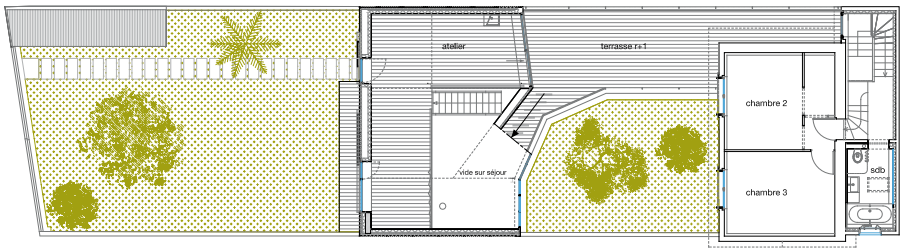

Plan du R+1

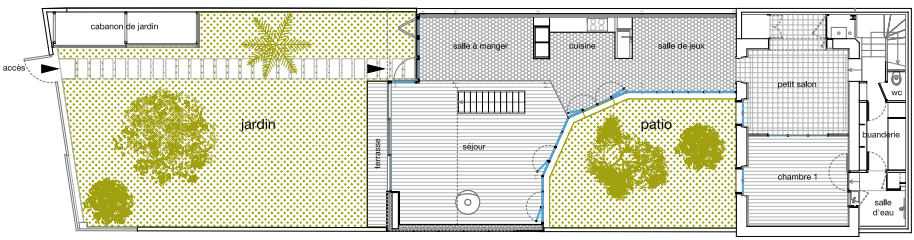

Plan du rez-de-chaussée

Photo © Guillaume Satre

MABIRE REICH est une agence créée à Nantes en 2006 par Antoine Mabire et Marie-Hélène Reich, formés à l'INSA Strasbourg (ENSAIS).
Considérant que l'acte de projeter vise à changer une situation existante pour l'adapter à de nouveaux usages et par là l'améliorer, MABIRE REICH inscrit son action dans une vision optimiste. Chaque projet est l'occasion de créer une situation urbaine nouvelle, de considérer l'Architecture sur le plan du paysage capté et créé.
En quelques années, l'agence s'est vue confier des projets variés, en concordance avec sa conviction que l'Architecture est une discipline généraliste.

L'ardepa remercie Antoine Mabire et Marie-Hélène Reich pour la réalisation de cette visite.

Retrouvez-nous sur les réseaux sociaux !

l'ardepa
Association régionale pour la diffusion et la promotion de l'architecture
ensa Nantes - 6, quai François Mitterrand - 44200 Nantes
Tél. : 02 40 59 04 59 - lardepa@gmail.com - www.lardepa.com