16
octobre
2020

EXTENSION DE MAISON

Xavier Bouanchaud
& Catherine Malleret

Les visites genèses de l'ardepa

Extension de maison individuelle

6 Rue Molac, Nantes

Maîtrise d'ouvrage : Catherine Malleret et Xavier Bouanchaud - maîtrise d'ouvrage privée
Budget : Non communiqué
Surface : Extension de 70 m²
Calendrier : livraison 2018
Équipe : Catherine Malleret et Xavier Bouanchaud (Architectes)
Programme : Extention des pièces de vie : séjour et salon. Création d'un garage

État des lieux :

Dans le centre-ville de Nantes, la maison existante sur deux étages est de la fin du XIXème siècle mais sans grand intérêt architectural. En alignement sur la rue qu'elle domine, elle est de plain-pied sur un jardin paysagé à l'arrière dont elle ne profite pas.
Ses particularités sont la base de la conception de l'extension :

- Discontinuité et multiplicité de niveaux : au niveau de la rue et encaissé par rapport au jardin, un garage en mitoyenneté et en rez-de-chaussée crée une discontinuité dans l'épannelage et l'alignement urbain.
- Volumétrie et fragmentation : Au niveau du jardin, le volume à une pente de la cuisine se greffe en appentis sur la maison existante peu profonde.

Le projet d'extension :

Le parti-pris du projet est l'enroulement.
L'extension à rez-de-chaussée sur jardin vient s'aligner sur la cuisine en appentis en doublant l'épaisseur de la maison existante, se retourne sur le garage puis s'élève côté rue pour recoudre l'épannelage, aller chercher le soleil et se protéger des vis à vis.

La réalisation de l'extension en structure bois préfabriquée prend son sens dans l'étroitesse de la rue de centre-ville, dans la complexité volumétrique du projet et dans la volonté de construire durable et biosourcé.
La dichotomie entre rue étroite et jardin luxuriant et entre existant sévère et neuf en mouvement s'affirme dans le traitement des façades. La maison existante est seulement peinte alors que l'extension, immergée dans le jardin, reçoit un bardage en fascines de châtaignier non écorcées lui donnant un esprit végétal.

En plan, à la multiplicité des volumes et des niveaux existants répond une multiplicité de niveaux en extension afin d'adoucir le passage de l'un à l'autre et d'offrir une pluralité de points de vue et d'ouvertures vers l'extérieur.

Texte de Catherine Malleret.

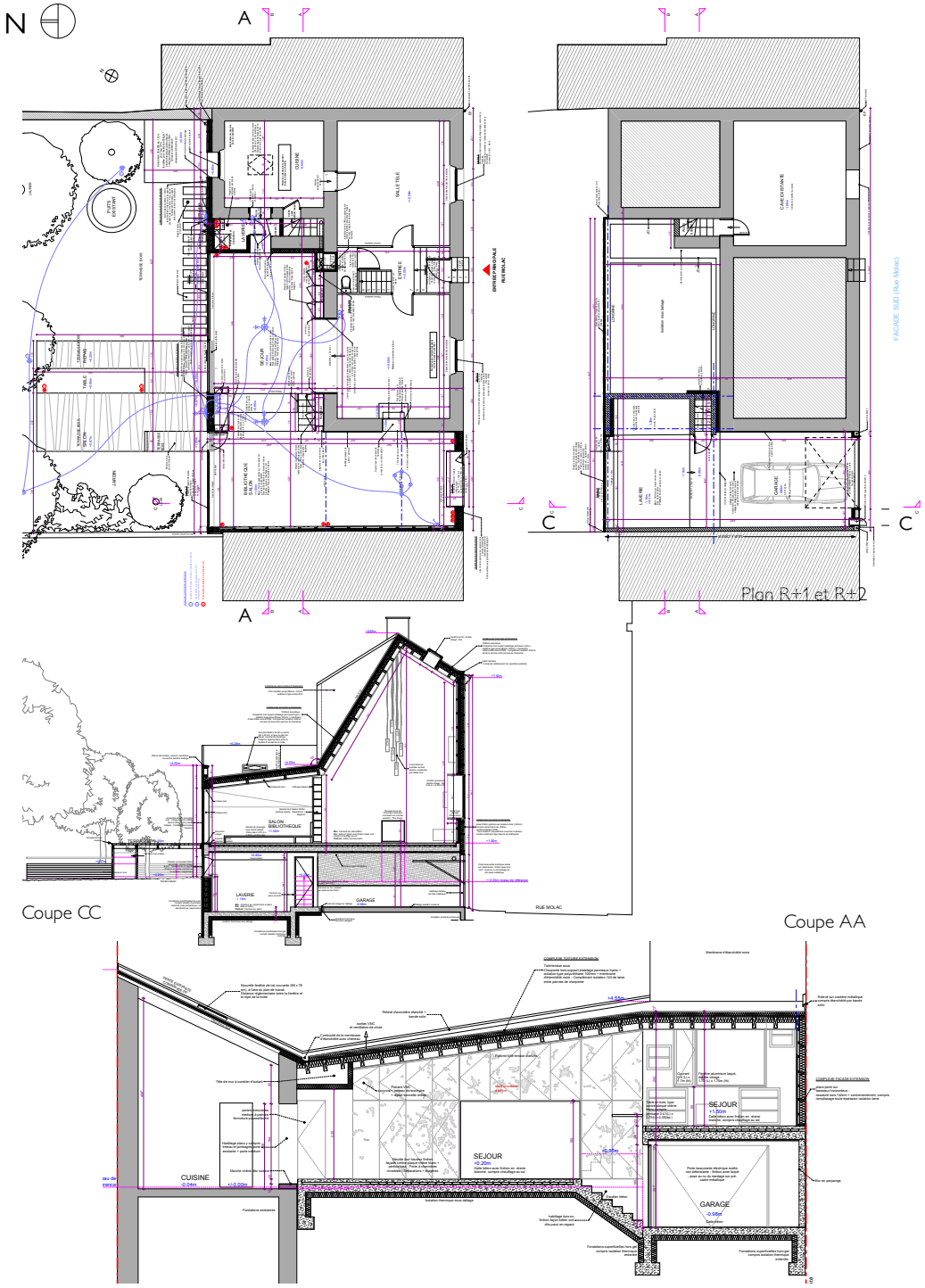

Photo © - Xavier Bouanchaud

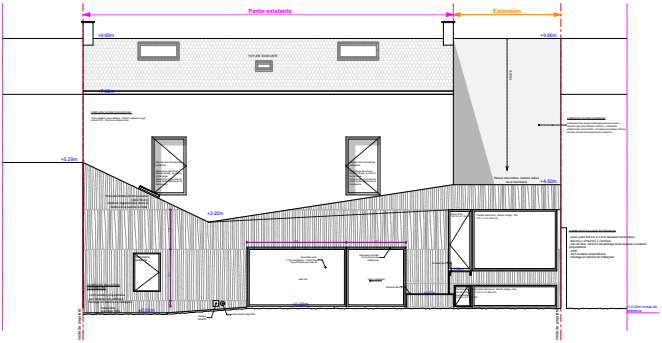

Façade de l'extension vue depuis le jardin

Catherine Malleret et **Xavier Bouanchaud** sont tous les deux architecte DPLG de l'Ecole Nationale Supérieur d'Architecture de Nantes. En 1991, ils s'associent à quatre autres architectes pour former l'agence Forma 6, sur l'île de Nantes, où ils exercent encore aujourd'hui.

L'ardepa remercie Catherine Malleret et Xavier Bouanchaud pour la réalisation de cette visite.

Prochaine visite : jeudi **29 octobre** - Visite du chantier de «Viséo», tour d'habitation et équipements publics par l'agence RAUM architectes. Boulevard de Berlin, Nantes.

l'ardepa
Association régionale pour la diffusion et la promotion de l'architecture
ensa Nantes - 6, quai François Mitterrand - 44200 Nantes
Tél. : 02 40 59 04 59 - lardepa@gmail.com - www.lardepa.com