Dòng Điện: Câu Chuyện về Lực Cản Vô Hình

Khám phá bản chất của Điện trở và Định luật Ôm

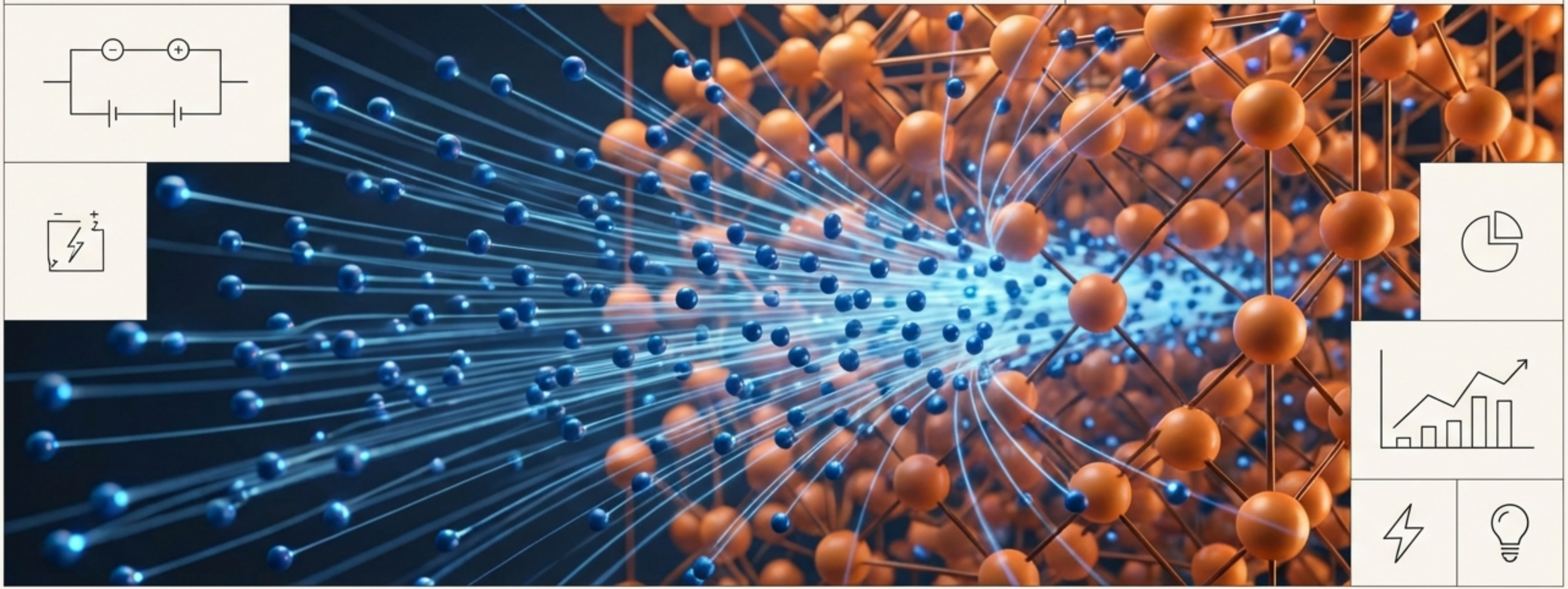

NotebookLM

Một câu hỏi quen thuộc: Tại sao dòng điện lại bị cản trở?

Mọi thiết bị điện chúng ta sử dụng hằng ngày, từ chiếc điện thoại đến bóng đèn, đều chứa các linh kiện gọi là điện trở.

Chúng ta biết rằng dòng điện là dòng chảy của các hạt mang điện. Nhưng điều gì đã cản trở dòng chảy đó? Tại sao dây đồng dẫn điện tốt hơn dây sắt?

Hành trình này sẽ vén màn bí ẩn về 'lực cản' vô hình này, một trong những khái niệm nền tảng nhất của vật lý điện.

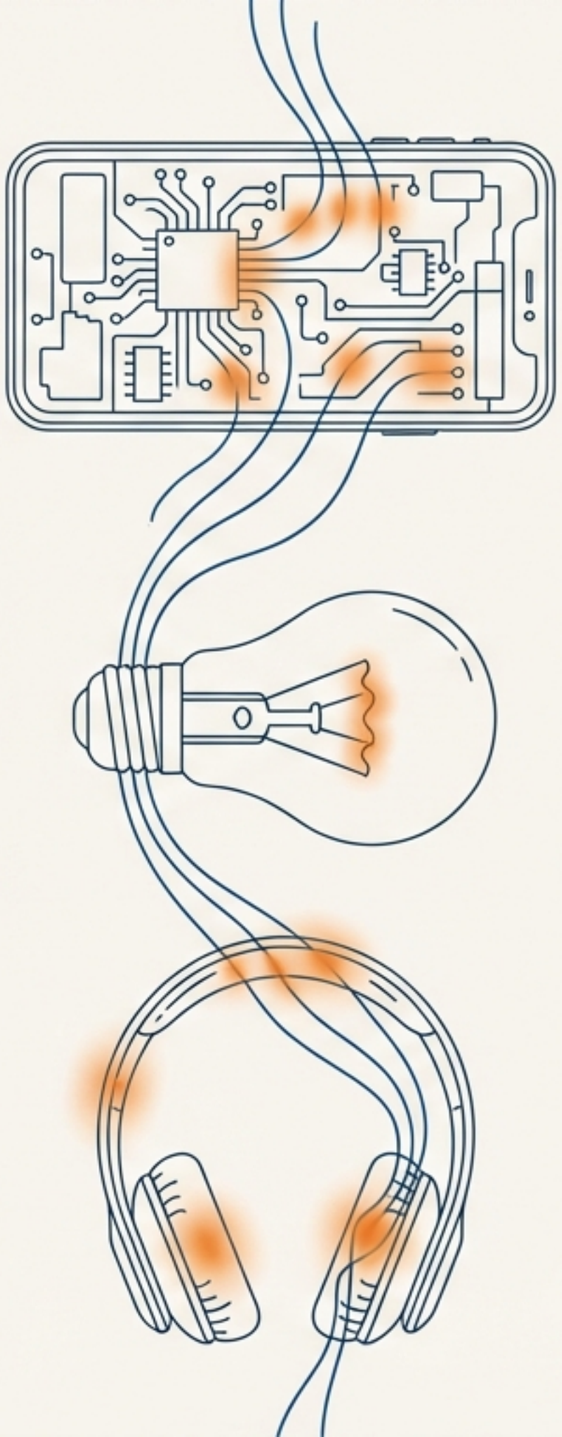

NotebookLM

Cuộc điều tra bắt đầu: Thí nghiệm đo lường lực cản

Mục tiêu

Đo cường độ dòng điện (I) chạy qua các vật dẫn khác nhau khi thay đổi hiệu điện thế (U) giữa hai đầu sảnc nhau khi thay đổi hiệu điện thế (U) giữa hai đầu vật dẫn.

Thiết bị

- 1 ampe kế, 1 vôn kế
- 1 nguồn điện có thể điều chỉnh hiệu điện thế
- Hai vật dẫn X và Y khác nhau
- Dây nối, Khóa K

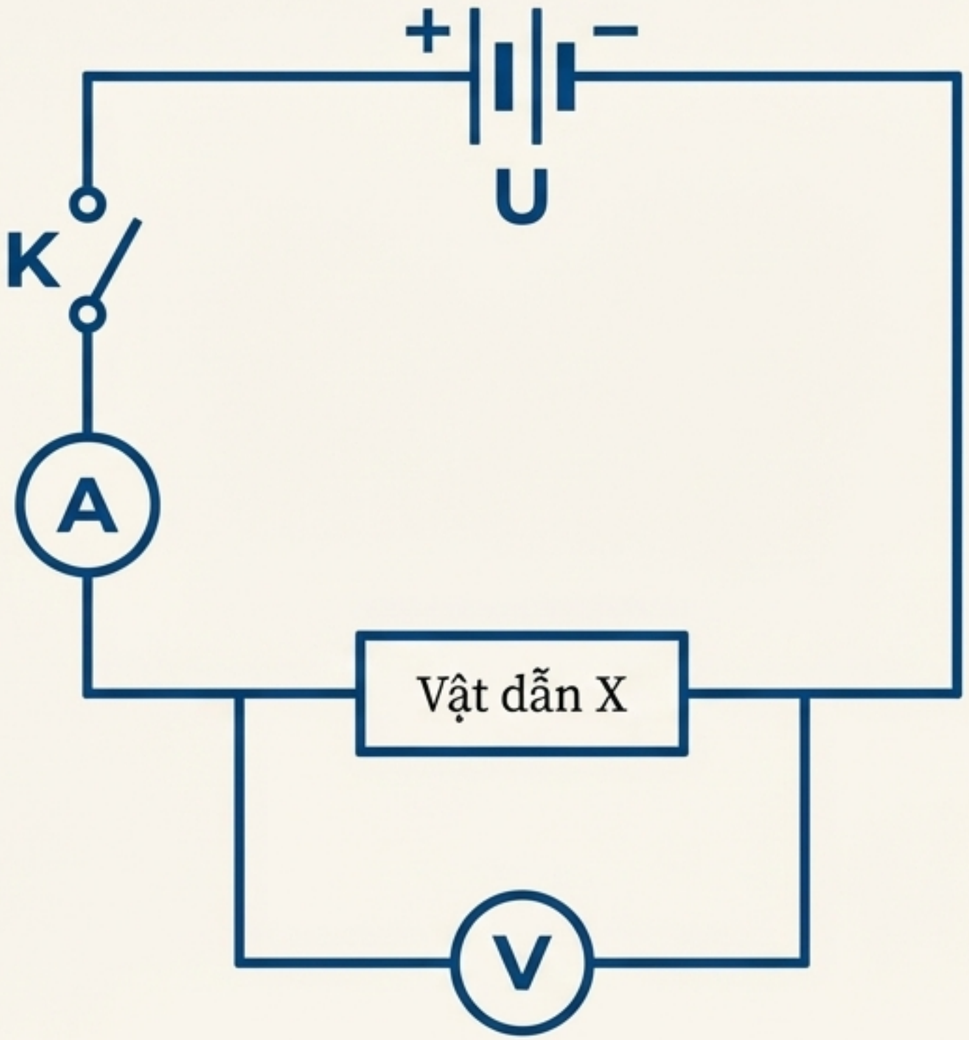

NotebookLM

Bằng chứng từ phòng thí nghiệm: Các con số nói lên điều gì?

Sau khi tiến hành thí nghiệm với hai vật dẫn R_1 và R_2, chúng ta thu được bảng kết quả sau. Hãy chú ý đến một mối quan hệ đặc biệt.

U (V)	I_1 (mA) cho Điện trở R_1	Tỉ số U/I_1 (V/mA)	I_2 (mA) cho Điện trở R_2	Tỉ số U/I_2 (V/mA)
1,0	0,43	~2,33	0,21	~4,76
2,0	0,86	~2,33	0,43	~4,65
3,0	1,30	~2,31	0,65	~4,62
4,0	1,73	~2,31	0,87	~4,60
5,0	2,17	~2,30	1,09	~4,59
6,0	2,60	~2,31	1,31	~4,58

Bạn có nhận thấy điều gì đặc biệt về tỉ số U/I đối với mỗi vật dẫn không? Tỉ số này có ý nghĩa gì?

NotebookLM

Phát hiện #1: Tỉ số không đổi – Chúng ta gọi nó là ‘Điện trở’

Tỉ số U/I đối với một vật dẫn nhất định là một hằng số. Đại lượng này đặc trưng cho mức độ cản trở dòng điện của chính vật dẫn đó.

$$R = U / I$$

Định nghĩa: Điện trở (Resistance) là đại lượng vật lý đặc trưng cho khả năng cản trở dòng điện của một vật.
Kí hiệu: R
Đơn vị: Ôm (Ohm), kí hiệu là Ω. (1 Ω = 1V / 1A)

NotebookLM

Vẽ nên bức tranh: Đường đặc trưng Vôn-Ampe

Khi biểu diễn sự phụ thuộc của cường độ dòng điện (I) vào hiệu điện thế (U), chúng ta thu được một đồ thị gọi là đường đặc trưng vôn-ampe. Đối với các điện trở R_1 và R_2, đồ thị này là một đường thẳng đi qua gốc toạ độ.

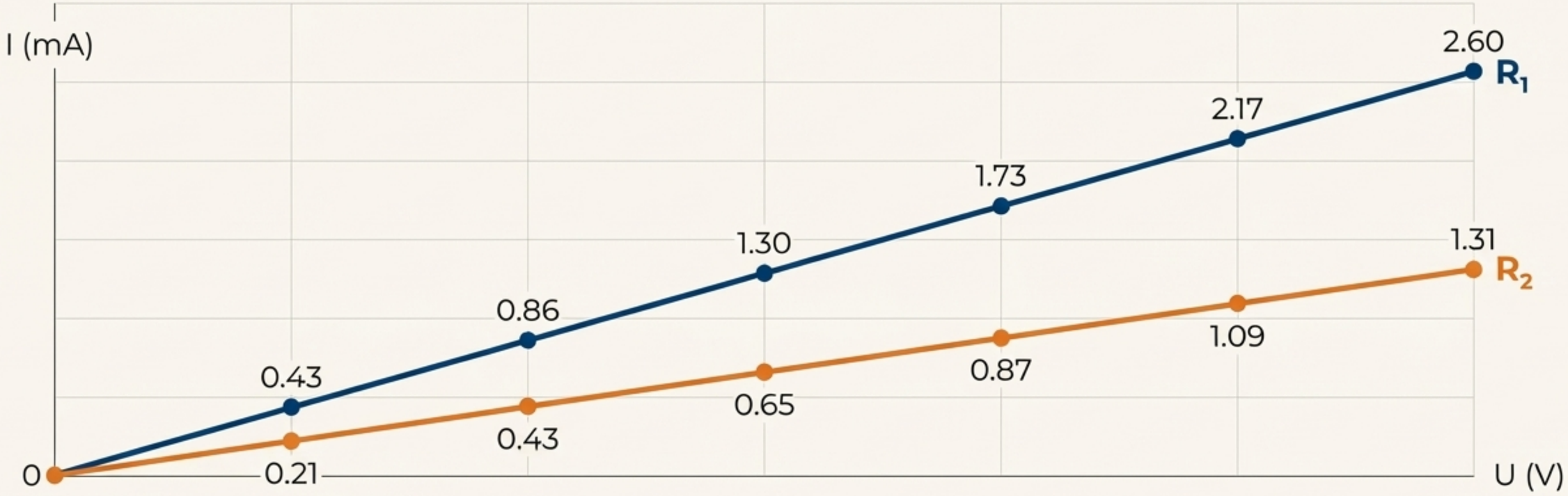

NotebookLM

Phát hiện #2: Từ quy luật riêng đến định luật chung – Định luật Ôm

Mối quan hệ tuyến tính giữa U và I không chỉ đúng cho thí nghiệm của chúng ta. Nhà vật lý người Đức Georg Simon Ohm đã khái quát hóa nó thành một định luật cơ bản.

Phát biểu Định luật Ôm: Cường độ dòng điện chạy qua vật dẫn kim loại tỉ lệ thuận với hiệu điện thế ở hai đầu vật dẫn và tỉ lệ nghịch với điện trở của vật dẫn.

$$I = U / R$$

NotebookLM

Phát hiện #3: Thu nhỏ vào thế giới vi mô – Nguyên nhân thực sự của điện trở

Điện trở không phải là một lực trừu tượng. Nó bắt nguồn từ sự hỗn loạn ở cấp độ nguyên tử.

Cấu trúc kim loại: Các ion dương dao động tại các nút mạng tinh thể. Các electron hóa trị chuyển động tự do.

Sự va chạm: Khi có điện trường, các electron tự do trôi theo một hướng nhưng liên tục va chạm với các ion dương đang dao động.

Kết luận: Sự mất trật tự của mạng tinh thể và các va chạm này chính là nguyên nhân cản trở chuyển động của electron, gây ra điện trở của kim loại.

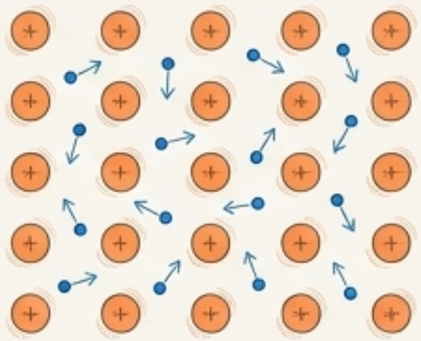

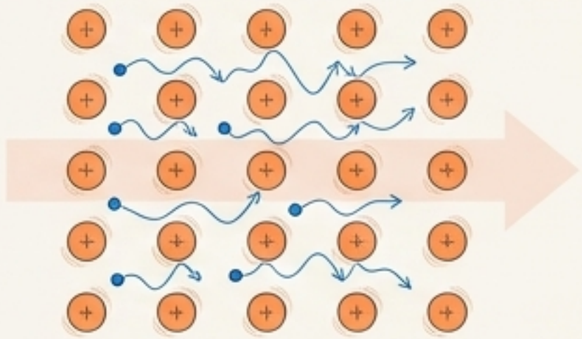

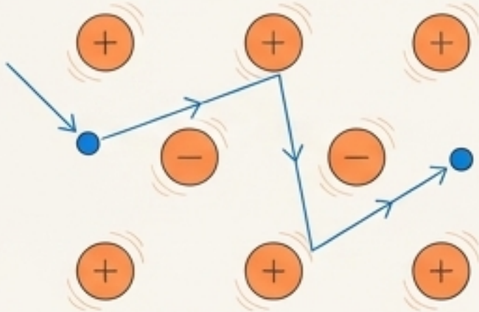

NotebookLM

Một yếu tố bất ngờ: Nhiệt độ thay đổi cuộc chơi

Liệu điện trở có thực sự là một hằng số? Câu trả lời là: không hoàn toàn. Nó phụ thuộc vào nhiệt độ.

Giải thích:

Khi nhiệt độ tăng, các ion trong mạng tinh thể dao động mạnh hơn. Điều này làm tàm tăng tần suất va chạm với các electron, dẫn đến điện trở tăng lên.

Công thức tổng quát:

$R = R_0[1 + \alpha(t - t_0)]$, trong đó α là hệ số nhiệt điện trở.

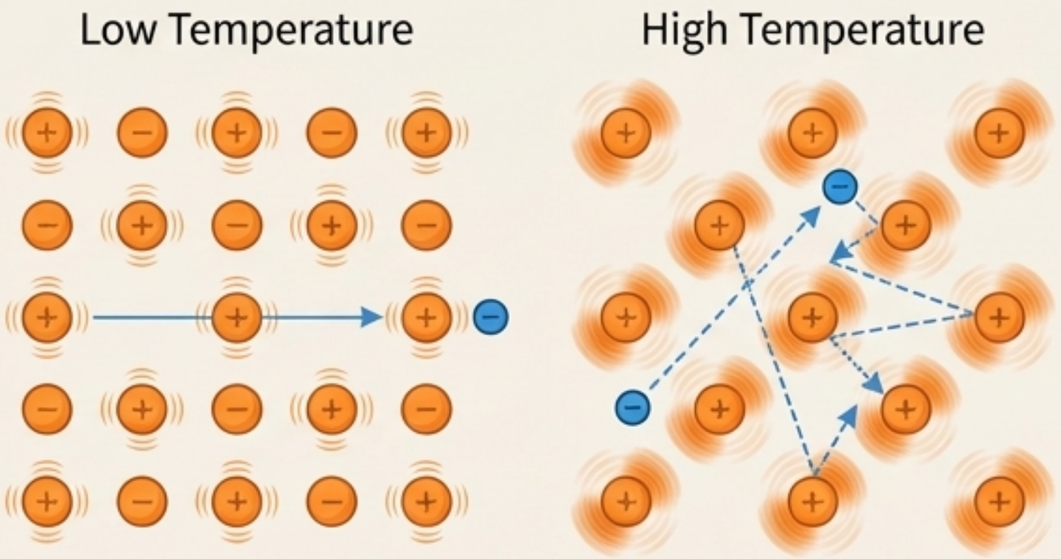

Kim loại	ρ (Ω.m)	α (K^{-1})
Bạc	$1,62.10^{-8}$	$4,1.10^{-3}$
Đồng	$1,69.10^{-8}$	$4,3.10^{-3}$
Nhôm	$2,75.10^{-8}$	$4,4.10^{-3}$
Sắt	$9,68.10^{-8}$	$6,5.10^{-3}$
Bạch kim	$10,60.10^{-8}$	$3,9.10^{-3}$
Vonfam	$5,25.10^{-8}$	$4,5.10^{-3}$

NotebookLM

Ứng dụng trong thực tế: Tại sao dây tóc bóng đèn klông tuân theo Định luật Ôm?

Trong bóng đèn sợi đốt, dòng điện chạy qua làm dây tóc nóng lên hàng nghìn độ. Khi nhiệt độ tăng, điện trở của dây tóc cũng tăng đáng kể. Do đó, đường đặc trưng vôn-ampe của nó không còn là đường thẳng. Tỉ số U/I tăng lên khi hiệu điện thế tăng, cho thấy điện trở không phải là hằng số.

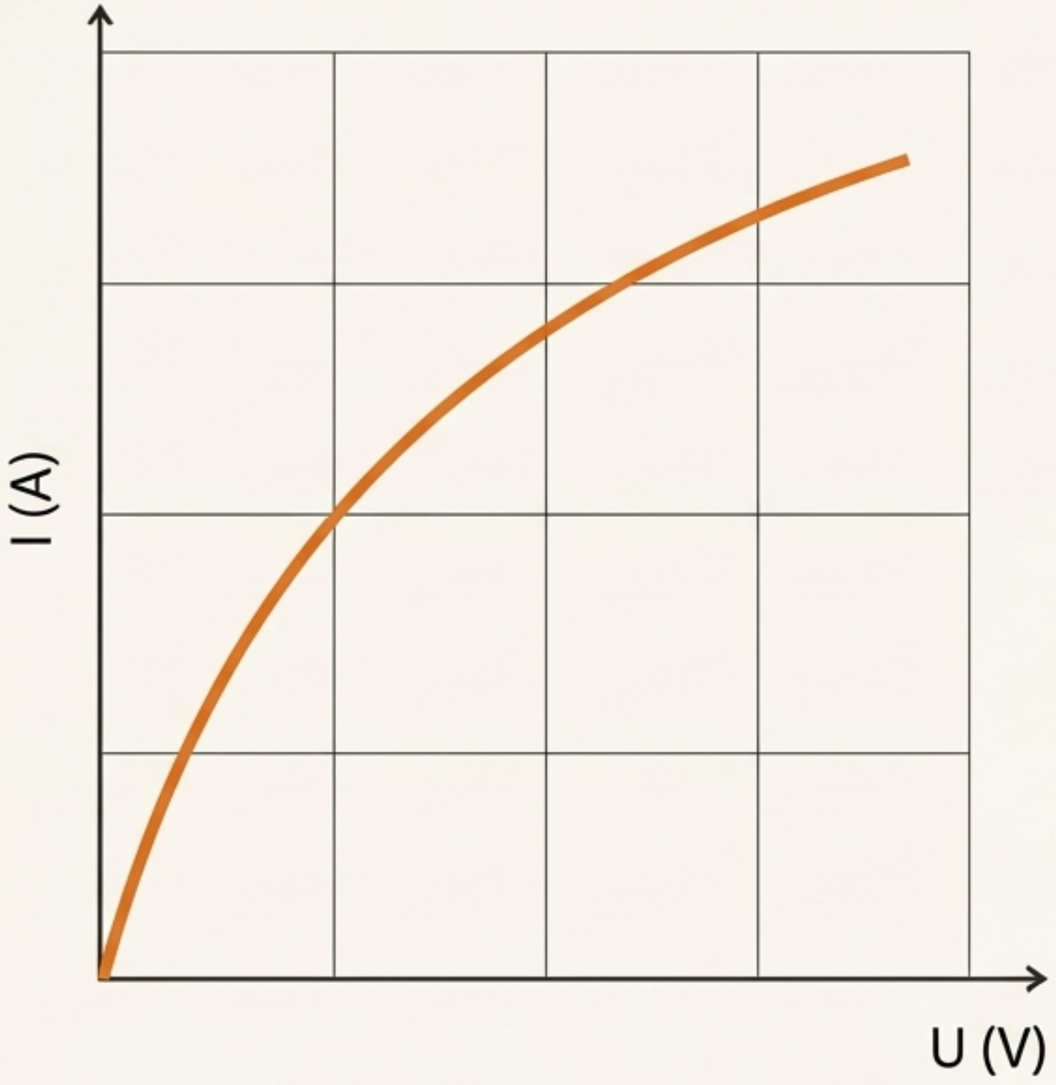

NotebookLM

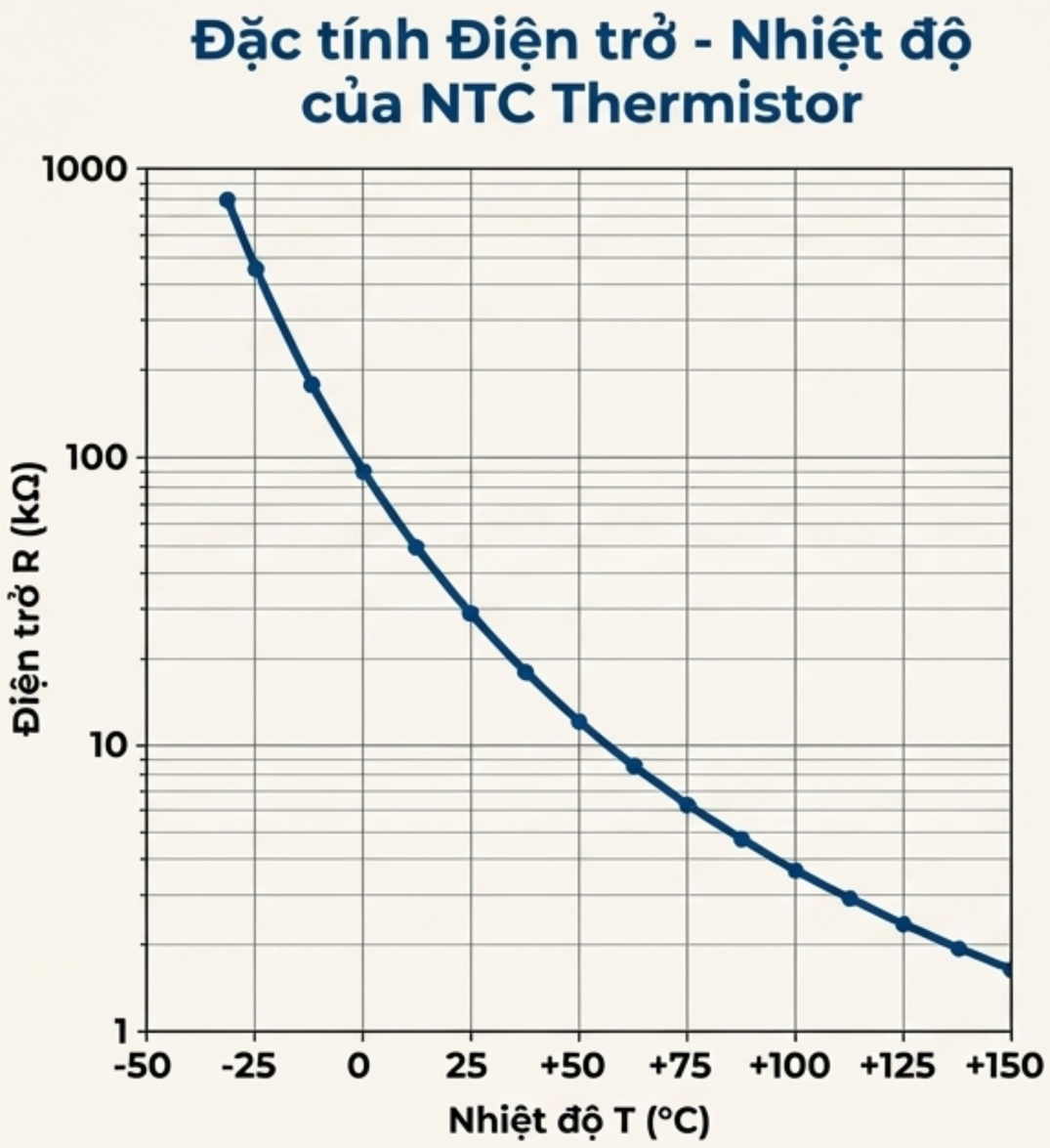

Khai thác sự thay đổi: Điện trở nhiệt (Thermistor)

Định nghĩa: Thermistor là linh kiện có điện trở thay đổi một cách có thể dự đoán được theo nhiệt độ.

Loại NTC (Negative Temperature Coefficient): Điện trở giảm mạnh khi nhiệt độ tăng. Đây là loại được sử dụng trong các cảm biến nhiệt.

Sự phụ thuộc nhạy bén này làm cho chúng trở thành công cụ lý tưởng trong các nhiệt kế điện tử và nhiều thiết bị khác.

NotebookLM

Tổng kết hành trình khám phá

Điện trở (R): Là đại lượng đặc trưng cho mức độ cản trở dòng điện của vật dẫn. Đơn vị là **Ôm (Ω)**.

$$I = U/R$$

Định luật Ôm: Đối với vật dẫn kim loại, cường độ dòng điện (I) tỉ lệ thuận với hiệu điện thế (U) và tỉ lệ nghịch với điện trở (R). Biểu thức: **I = U/R**.

Nguyên nhân vi mô: Điện trở trong kim loại sinh ra do sự va chạm của các electron tự do với các ion trong mạng tinh thể.

Ảnh hưởng của nhiệt độ: Điện trở của kim loại tăng khi nhiệt độ tăng. Các linh kiện như **điện trở nhiệt (thermistor)** khai thác sự phụ thuộc này.

NotebookLM

Chân trời mới: Điều gì xảy ra khi điện trở biến mất?

Nếu sự cản trở là kẻ thù, thì mục tiêu cuối cùng là loại bỏ nó hoàn toàn. Hiện tượng này có thật và được gọi là **siêu dẫn** (Superconductivity). Ở nhiệt độ đủ thấp (nhiệt độ tới hạn T_C), điện trở của một số vật liệu điện vật liệu đột ngột giảm xuống bằng 0. Dòng điện có thể chạy trong một vòng dây siêu dẫn mãi mãi mà không cần nguồn điện. Từ tàu đệm từ đến máy chụp cộng hưởng từ (MRI), siêu dẫn đang mở ra những công nghệ không tưởng, tất cả đều bắt nguồn từ việc chinh phục lực cản vô hình này.

Vật liệu	T_C (K)
Thuỷ ngân	4,15
Kẽm	0,85
Nhôm	1,19
Chì	7,19
Nb_3Sn	18
Nb_3Ge	23

NotebookLM