CÁRCEL

Y FÁBRICA

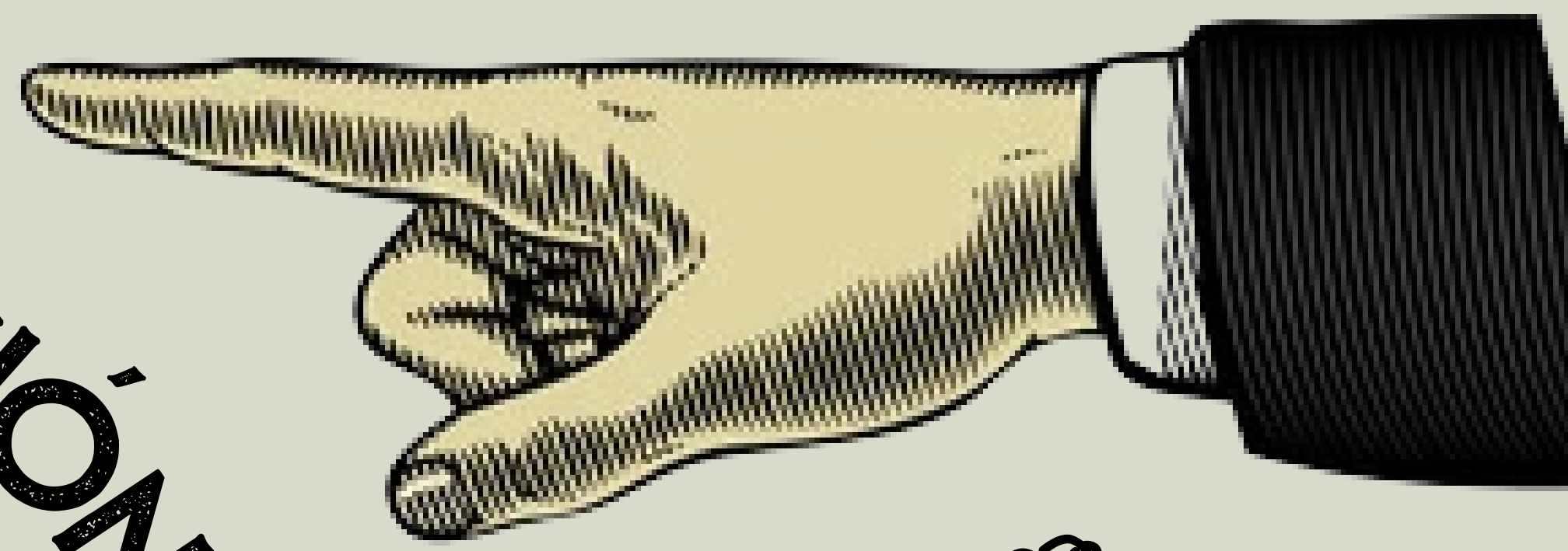

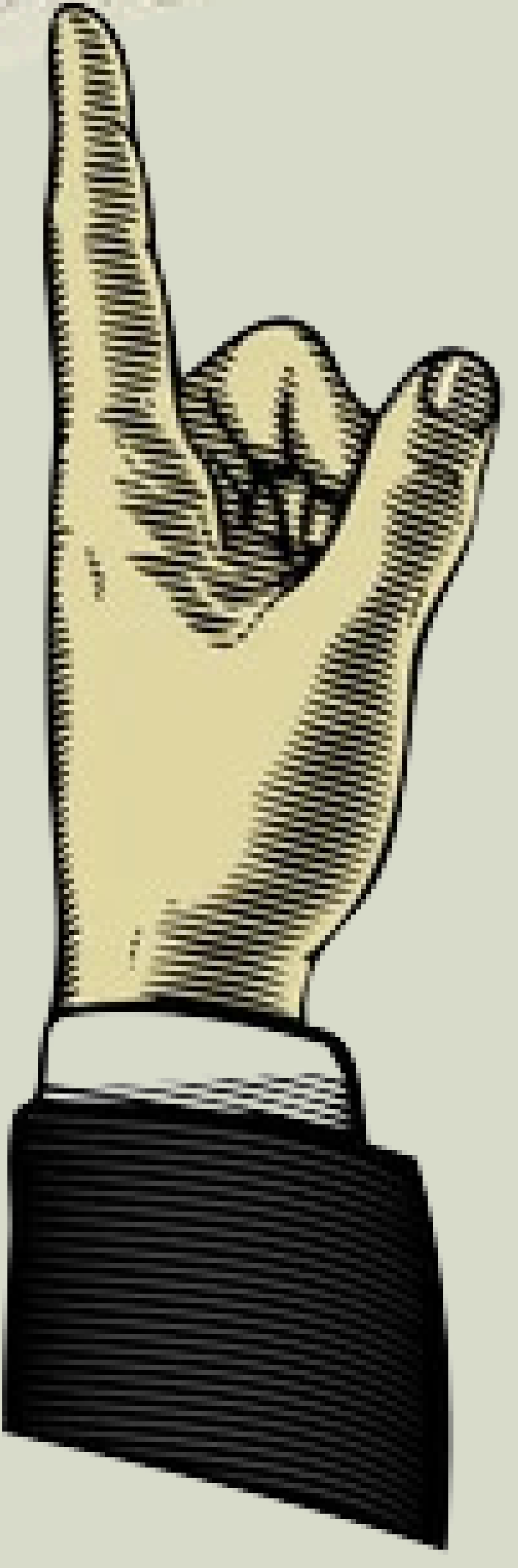

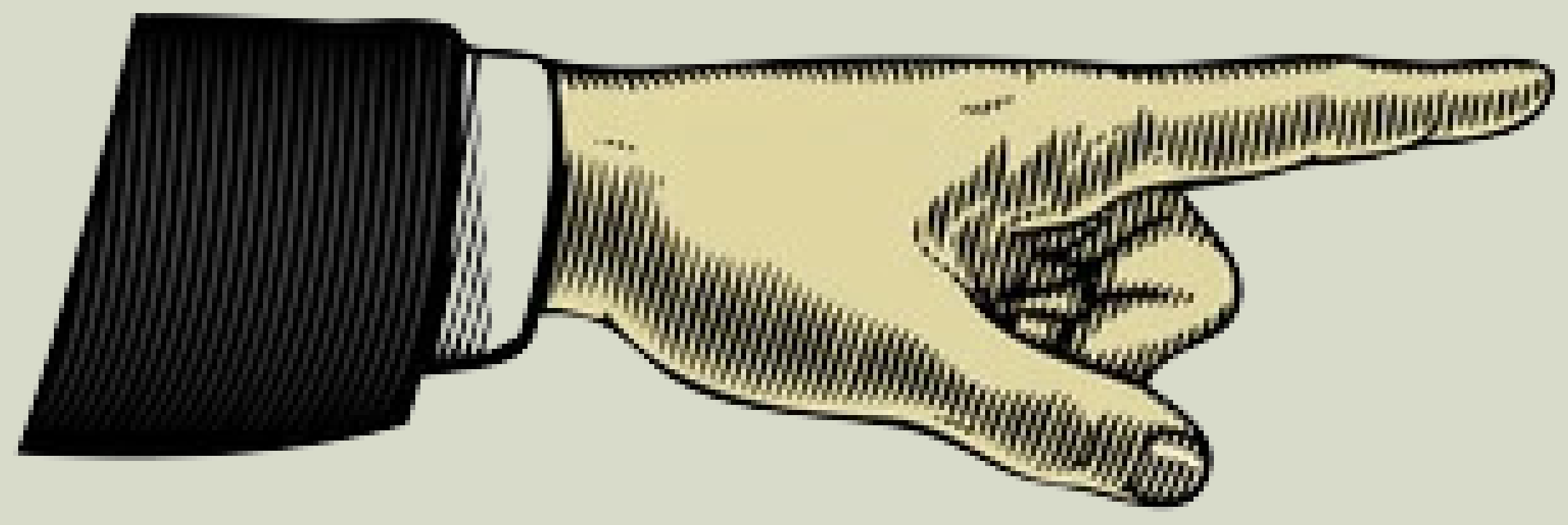

INGRESO

ZONA DE PRODUCCIÓN

ZONA DE DISCIPLINA Y CASTIGO

ZONA DE LIBERACIÓN O REINCIDENCIA

INGRESO

+$10.000

REGISTRO E IDENTIFICACIÓN

-$10.000

?

ASIGNACION DE CELDA

PIERDE EL TURNO

-$20.000

CELDA DE AISLAMIENTO

PIERDE TURNO

-$30.000

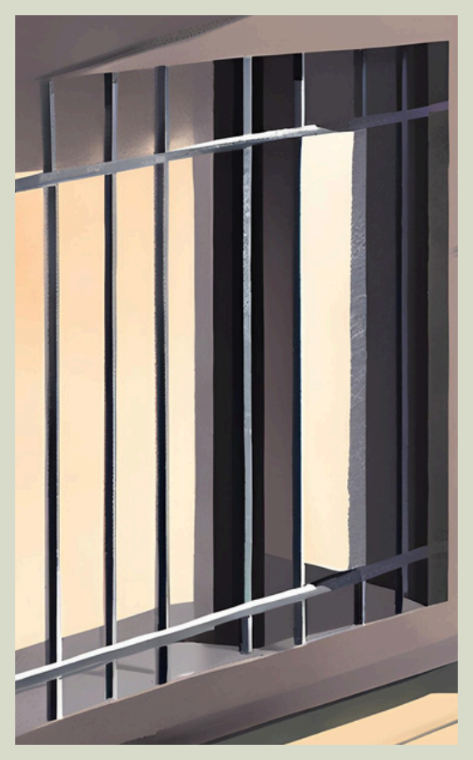

PIERDE TURNO

TRABAJO OBLIGATORIO

-$10.000

VIGILANCIA CONSTANTE

-$20.000

PIERDE TURNO

CASTIGO CORPORAL

PIERDE 2 TURNOS

?

TALLER DE ZAPATERÍA

+$25.000

+$5.000

FÁBRICA DE UNIFORMES

+$25.000

PRODUCCION NO RETRIBUTIVA

-$10.000

CONTRATO DE TRABAJO

-$30.000

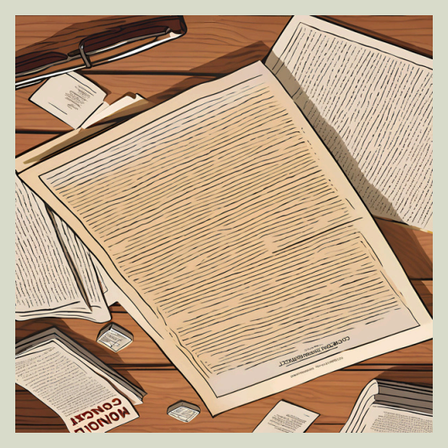

+$30.000

AVANZA UNA CASILLA

EXCESO DE PRODUCCIÓN

-$15.000

BONIFICACIÓN POR PRODUCTIVIDAD

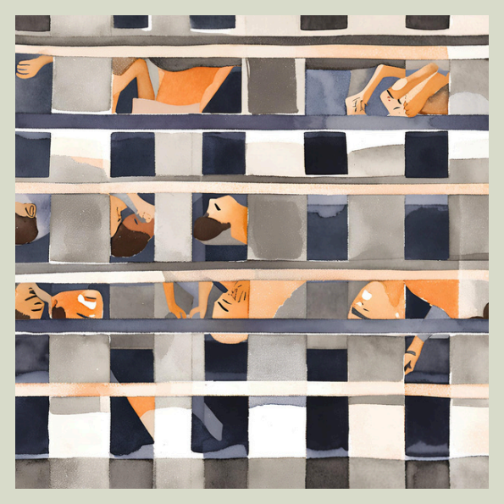

+$30.000

REHABILITACIÓN Y EDUCACIÓN

+20.000

EVALUACIÓN DE LA CONDUCTA

-$30.000

+$30.000

¿

PROCESO DE LIBERACIÓN

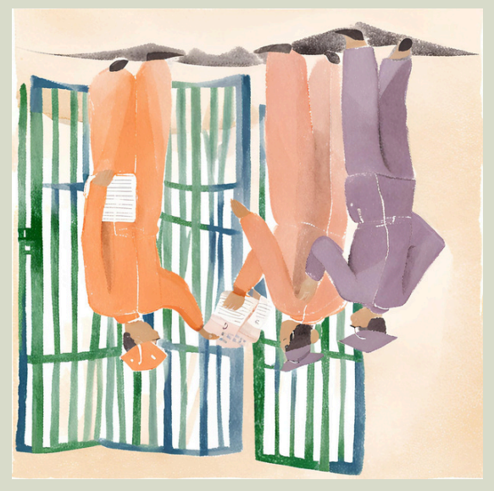

AVANZA DOS CASILLAS

REINCIDENCIA

SI EL JUGADOR NO TIENE SUFICIENTES FICHAS ($60.000), REGRESA A LA CASILLA DE "INGRESO AL SISTEMA".

PENALIZACIÓN: RETROCEDE AL INICIO.

EVALUACIÓN FINAL

-$20.000

+$25.000

+$5.000

SALIDA AL MERCADO

ENTREGA DE UNIFORME

+$10.000

ORIENTACIÓN AL PRISIONERO

AVANZA 2 CASILLAS

+$5.000

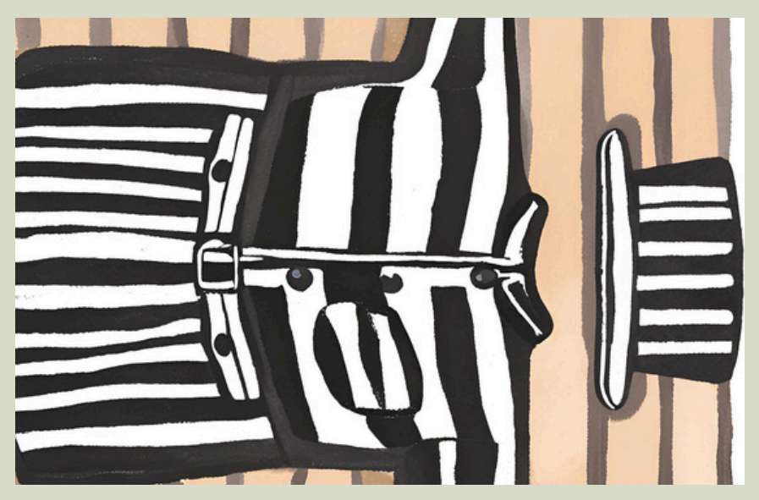

-$2.000