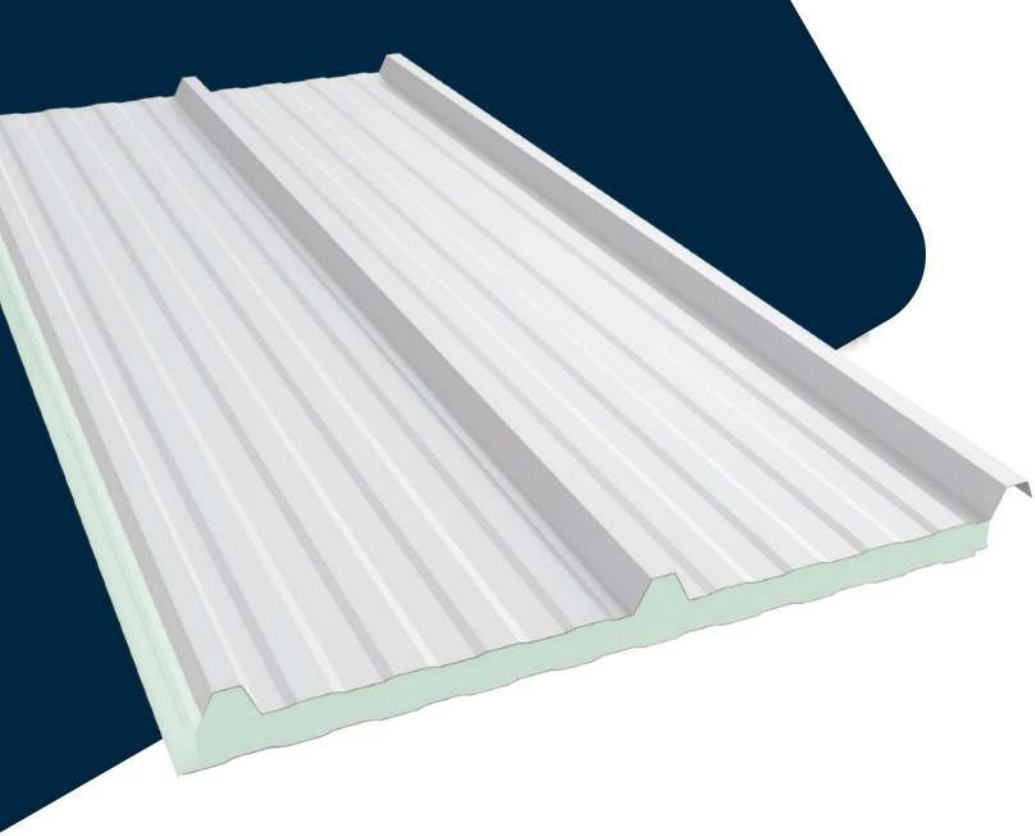

Ficha Técnica

PANEL ECO TRAPEZOIDAL

MGi PANELES

CARACTERÍSTICAS
PANELES ECO TRAPEZOIDALES

ENCASTRE

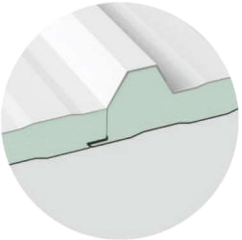

REVESTIMIENTO EXTERNO/INTERNO

ACERO FRIZADO

CARACTERÍSTICAS DEL REVESTIMENTO

Acero galvalume: Espesor: #0,30 mm o #0,20 mm (superior/inferior) (De acuerdo con las normas ABNT-NBR 7013 y ABNT-NBR 7008).
Cara superior: Cromatada con primer de poliéster (de 4 a 6 micrones), acabado con pintura de poliéster (de 18 a 22 micrones).
Cara inferior: Cromatada con primer de poliéster (de 4 a 6 micrones).

CARACTERÍSTICAS DEL NÚCLEO

PIR AP: (Poliisocianurato) con densidad media de 25 a 35 Kg/m³ (EN 14509:2013), conductividad térmica de 0,022 W/m·K (NBR 12094), resistencia a la compresión: ≥ 80 KPa (EN 14509:2013), ignitabilidad: FS ≤ 150 mm en 60 segundos (BS EN ISO 11925-2), y clasificación II-A según la Instrucción Técnica N.° 10 del Cuerpo de Bomberos, conforme al Decreto Estatal N.° 63.911.

DETALLES TÉCNICOS

ESPESOR AISLANTE (mm)		ANCHO ÚTIL (mm)		LONGITUD MÁXIMA (mm)
nominal	tolerancia	nominal	tolerancia	nominal (acero)
20	± 2	1000	± 2	8000
30	± 2	1000	± 2	8000

MGi PANELES

PANELES AISLANTES
PARA CONSTRUCCIÓN

VENTAS: (+54) 15 3276-8966
WHATSAPP: (+54) 11 2166-2299

PRESIDENTE PERON 3773,
HAEDO, EL PALOMAR, BUENOS AIRES.