Table des matières

1. Installation et configuration des serveurs 2

2. Premières manipulations 2

3. Installation de la première machine 3

1ère étape : Télécharger l'ISO des systèmes que l'on souhaite installer dans les VM 9 3

2ème étape : Installer la première machine virtuelle (DEBIAN 13) 4

3ème étape : Installation du système dans la machine virtuelle 4

4ème étape : Documenter la machine virtuelle 5

5ème étape : Connexion SSH à la MV 6

6ème étape : Création de modèle 6

7ème étape : Clonage à partir d'un modèle 7

4. Mise en place d'un cluster 7

1ère étape : Mise en cluster et migration de MV 7

2ème étape : Ajout d'un stockage NFS 7

3ème étape : Démonstration de la haute disponibilité 7

4ème étape : Création d'utilisateurs, de pool et gestion des droits 7

5. Vérification de la mise en place des droits 8

KITTANEH JosephInstallation Proxmox

1. Installation et configuration des serveurs

2. Premières manipulations

Interface obtenue :

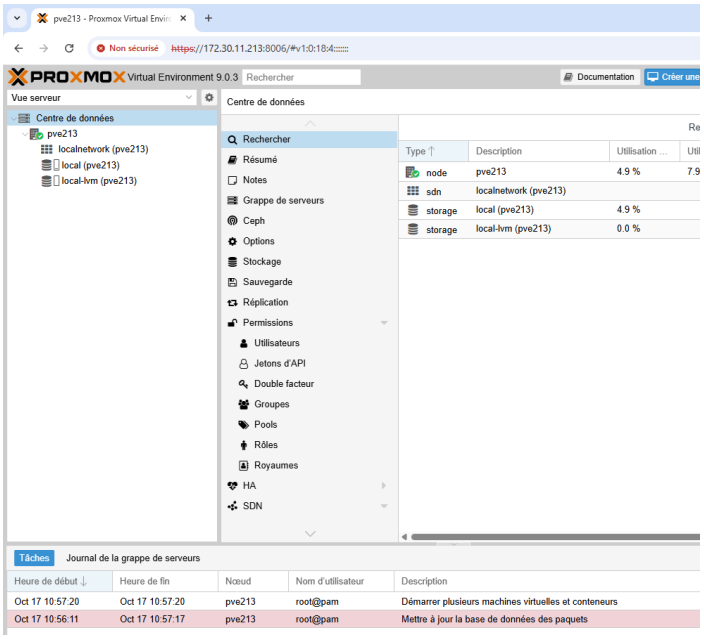

Caractéristiques de mon PVE :

Mémoire vive de 15Go, espace disque de 64Go, 4processeurs.

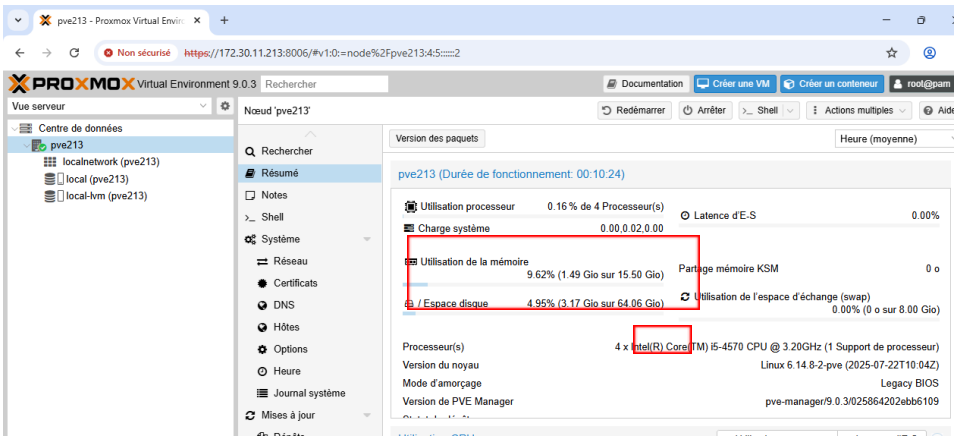

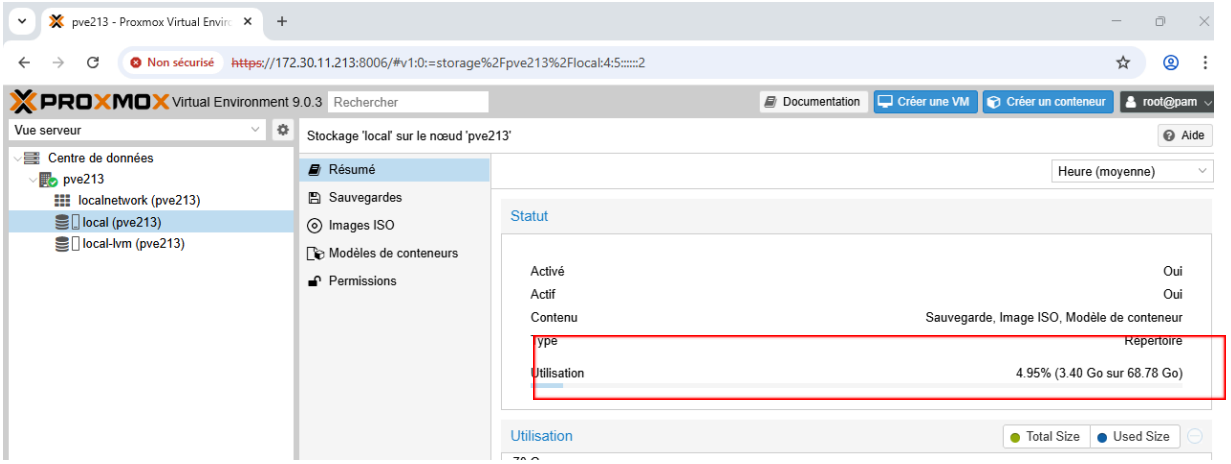

Le 1er espace de stockage appelé local a une taille de 68,78 G0.
Le système occupe déjà 4,95% de ce stockage.
Sur ce disque, il est prévu de stocker le système et les ISOs.

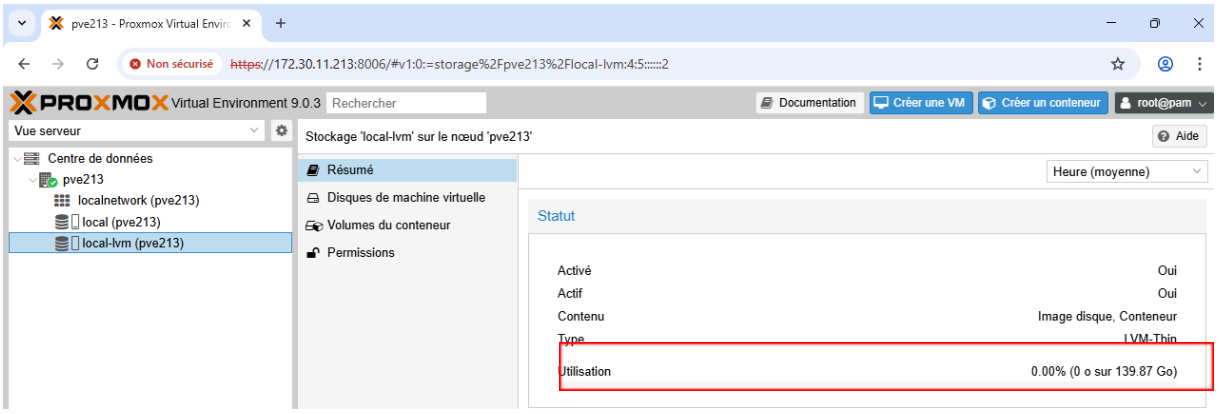

La taille du 2eme espace de stockage appelé « local-lvm » est de 139,87 G0.
Aucun espace n'est encore occupé sur ce disque.
Cet espace est destiné à stocker les machines virtuelles.

3. Installation de la première machine

1ère étape : Télécharger l'ISO des systèmes que l'on souhaite installer dans les VM 9

Opération de téléchargement terminée :

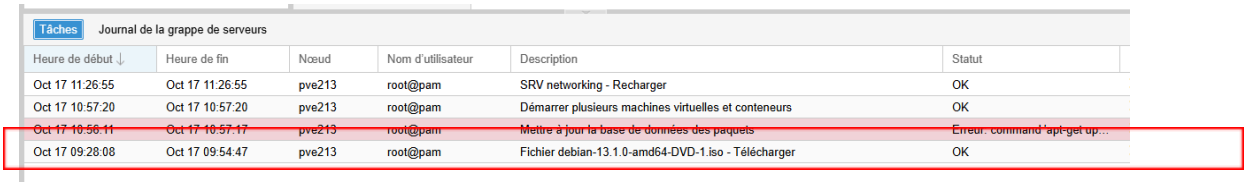

Heure de début	Heure de fin	Nœud	Nom d'utilisateur	Description	Statut
Oct 17 11:26:55	Oct 17 11:26:55	pve213	root@pam	SRV networking - Recharger	OK
Oct 17 10:57:20	Oct 17 10:57:20	pve213	root@pam	Démarrer plusieurs machines virtuelles et conteneurs	OK
Oct 17 10:56:11	Oct 17 10:57:17	pve213	root@pam	Mettre à jour la base de données des paquets	Erreur: command 'apt-get up...
Oct 17 09:28:08	Oct 17 09:54:47	pve213	root@pam	Fichier debian-13.1.0-amd64-DVD-1.iso - Télécharger	OK

2ème étape : Installer la première machine virtuelle (DEBIAN 13)

Création de la première machine virtuelle :

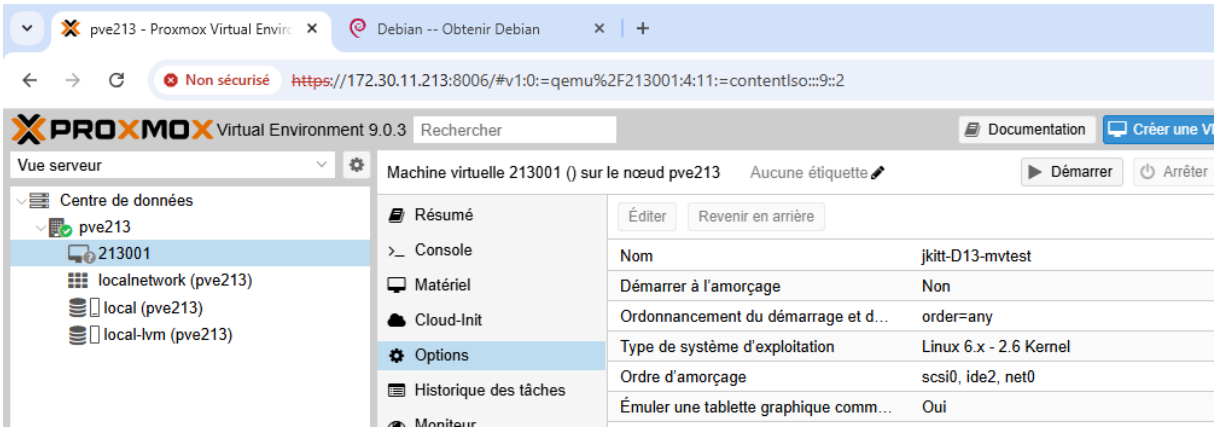

3ème étape : Installation du système dans la machine virtuelle

L'IP de la machine virtuelle s'affiche dans proxmox :

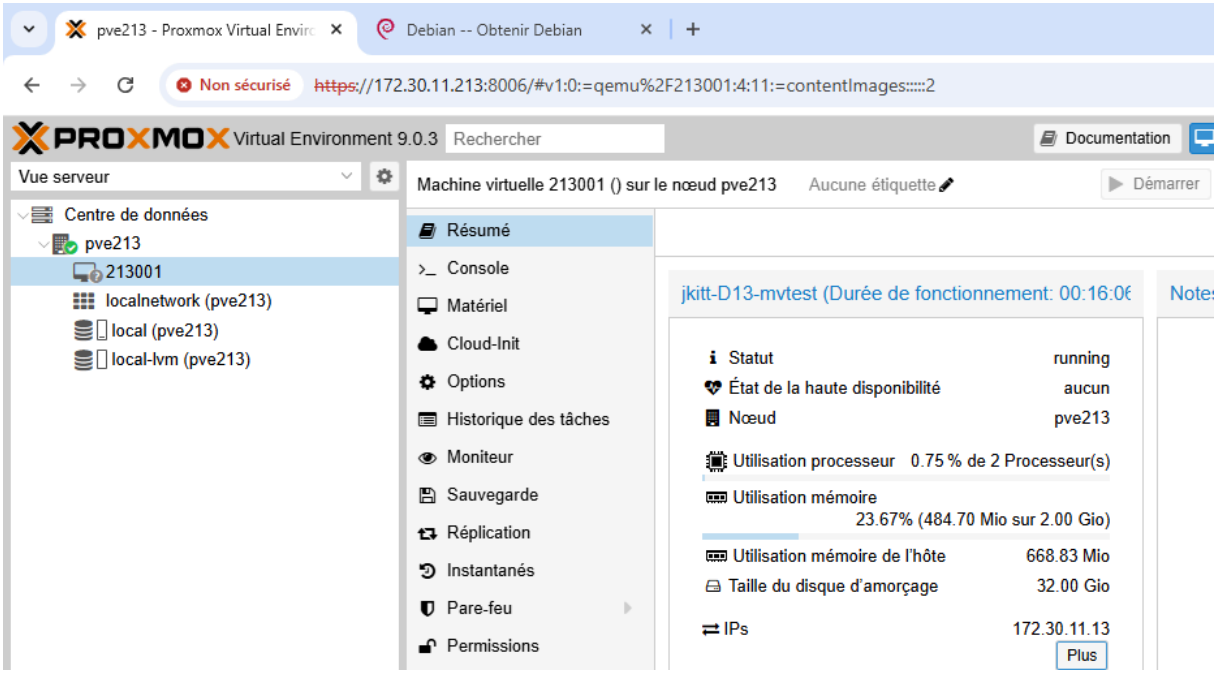

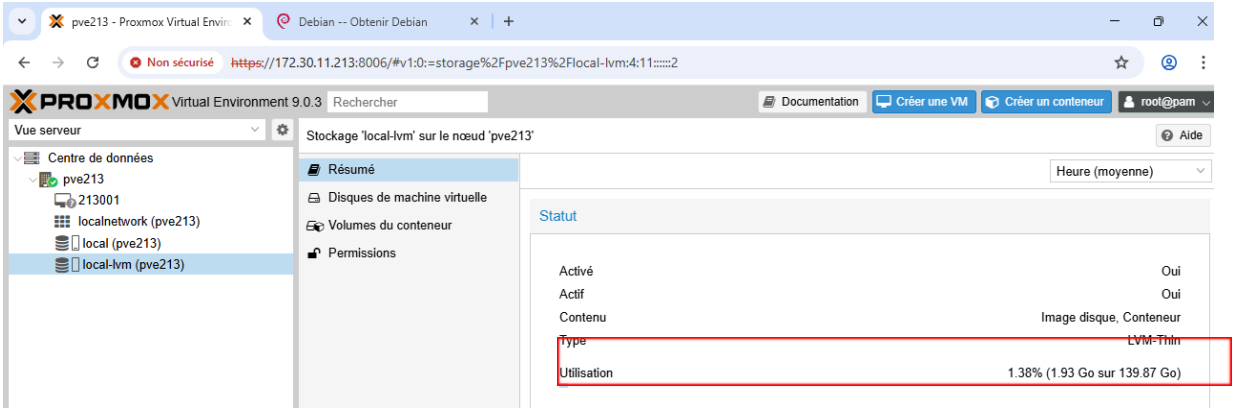

La MV utilise réellement 1,93 G0 de l'espace disque.

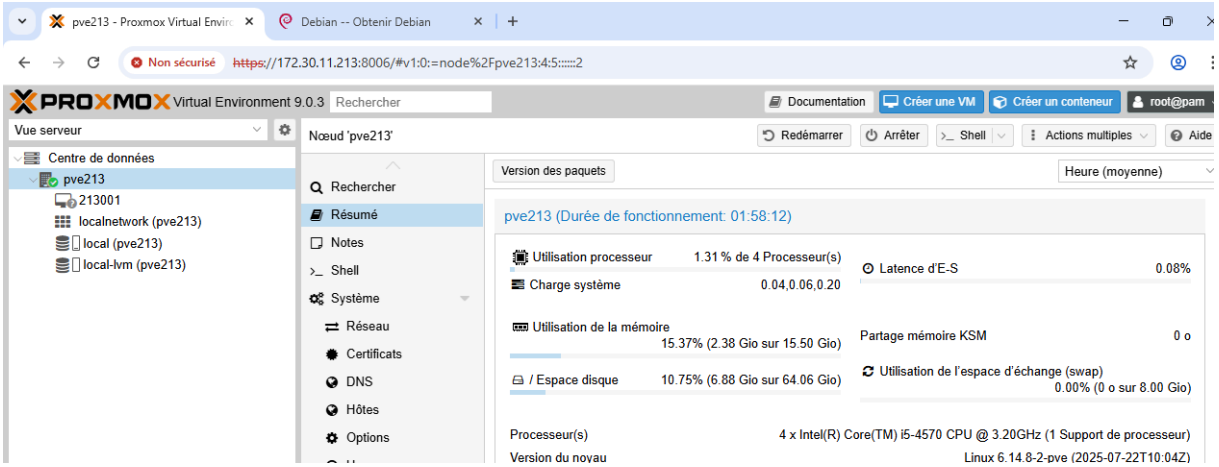

La nouvelle machine virtuelle utilise environ 1% du processeur (ça varie). En effet, elle n'utilise pas les 2 cœurs comme indiqué dans la config de la machine viruelle.

4ème étape : Documenter la machine virtuelle

Documentation de la machine virtuelle :

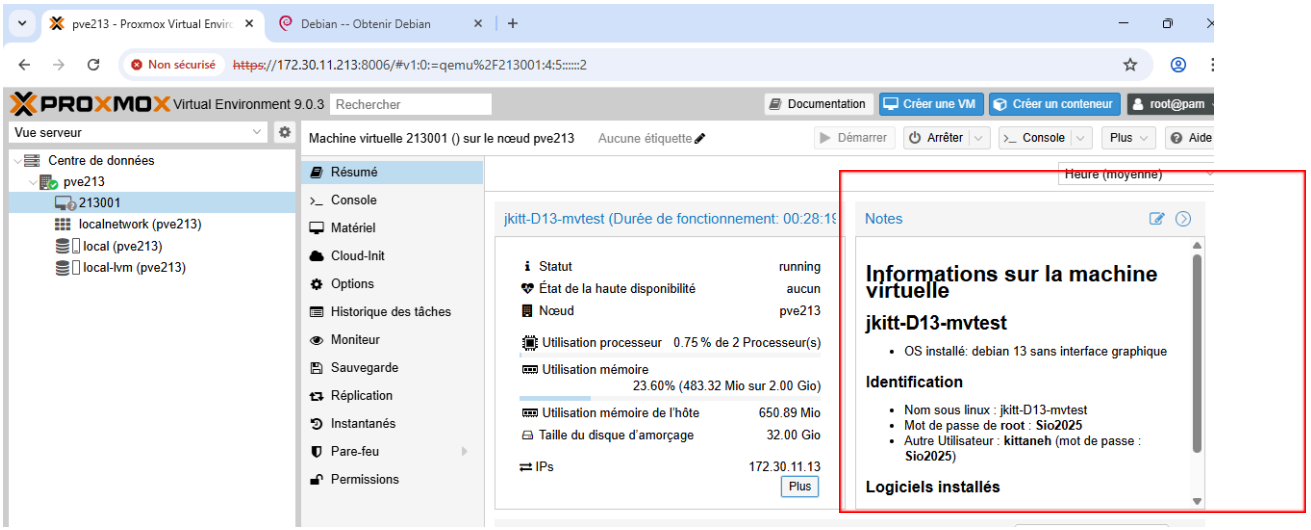

5ème étape : Connexion SSH à la MV

Fichier journal prouvant le transfert d'un fichier texte de mon poste vers la vm.

6ème étape : Création de modèle

Nom du disque dur qui change suite à la transformation en modèle de la machine virtuelle.

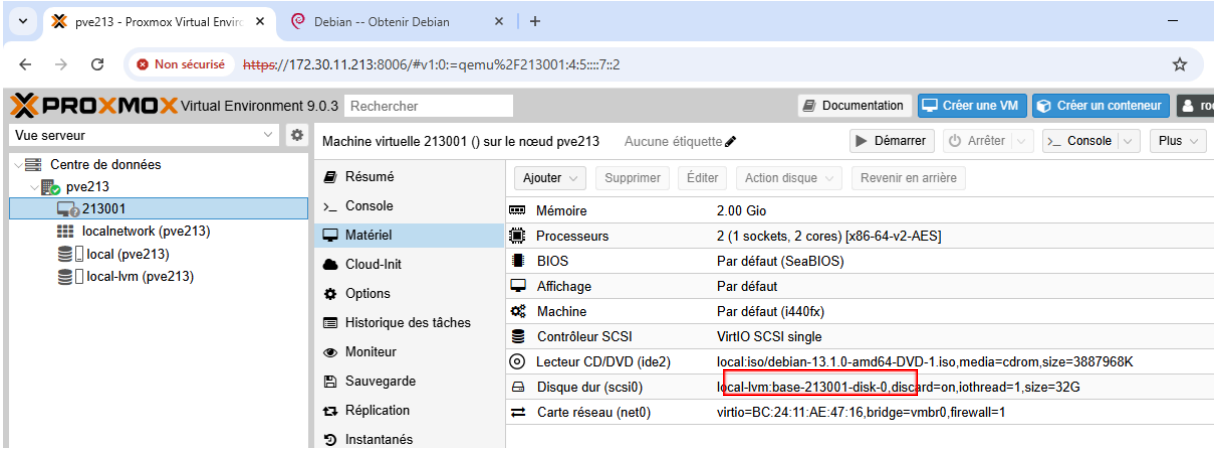

Renommage de la machine modèle :

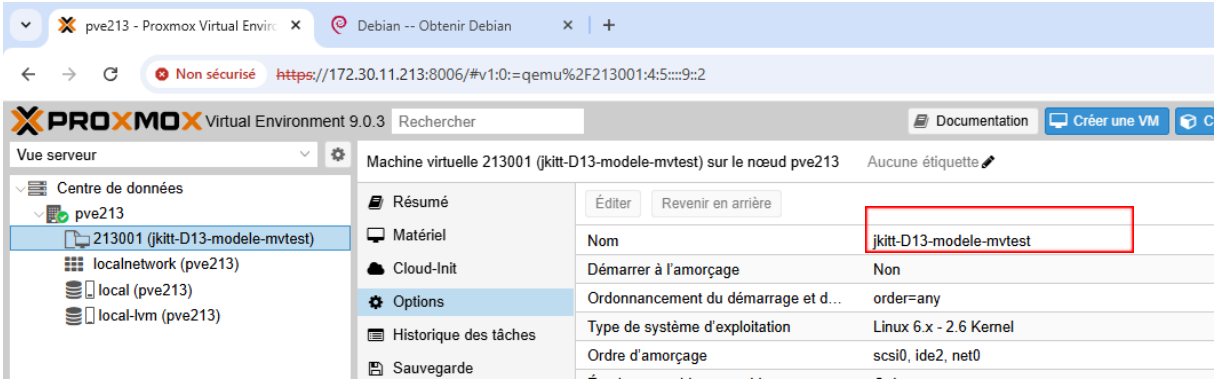

7ème étape : Clonage à partir d'un modèle

Visualisation de l'espace de stockage utilisé plus important par la machine clone intégrale

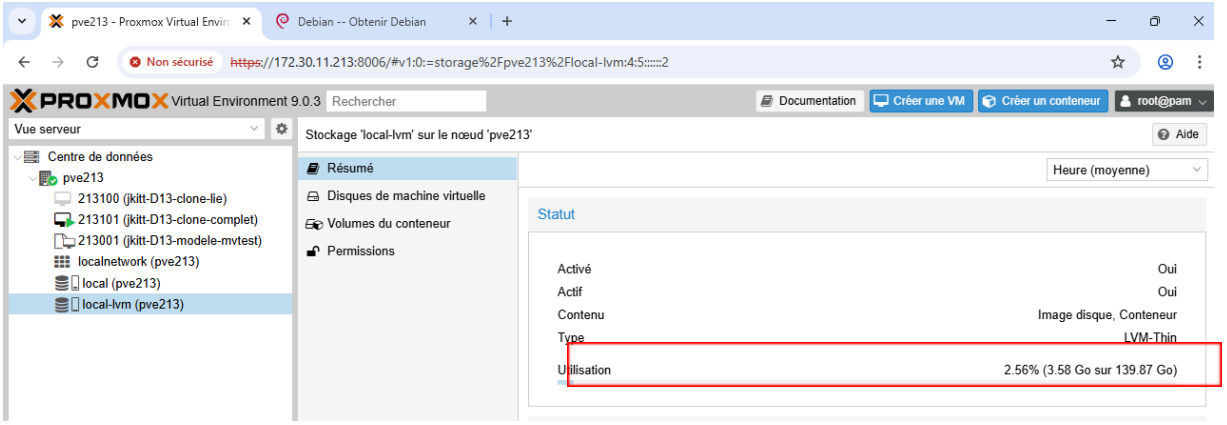

Visualisation de la taille des 3 disques :

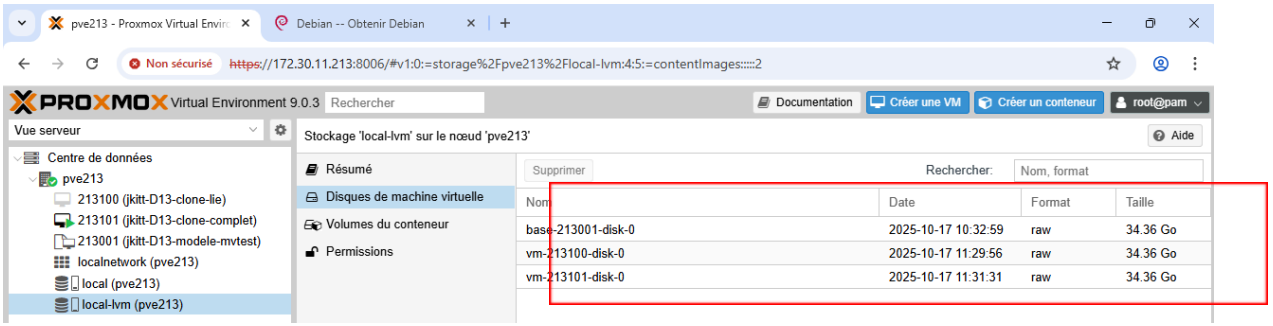

4. Mise en place d'un cluster

1ère étape : Mise en cluster et migration de MV

2ème étape : Ajout d'un stockage NFS

3ème étape : Démonstration de la haute disponibilité

4ème étape : Création d'utilisateurs, de pool et gestion des droits

5. Vérification de la mise en place des droits

Vu des machines virtuelles de mon utilisateur dont celle que j'ai créé dans « vu des pools » :

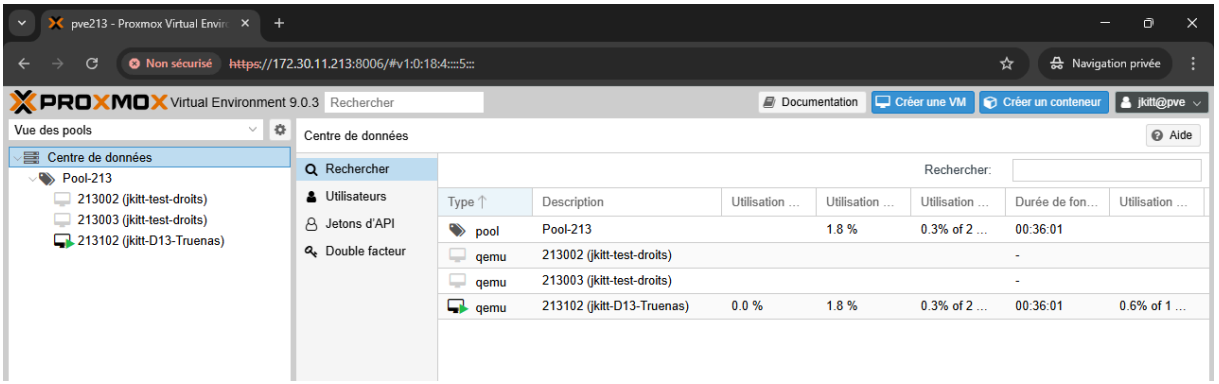

Dans « vue serveur », Mon utilisateur voit bien seulement ses machines, il voit les autres PVE mais pas leurs machines appartenant à leurs PVE.

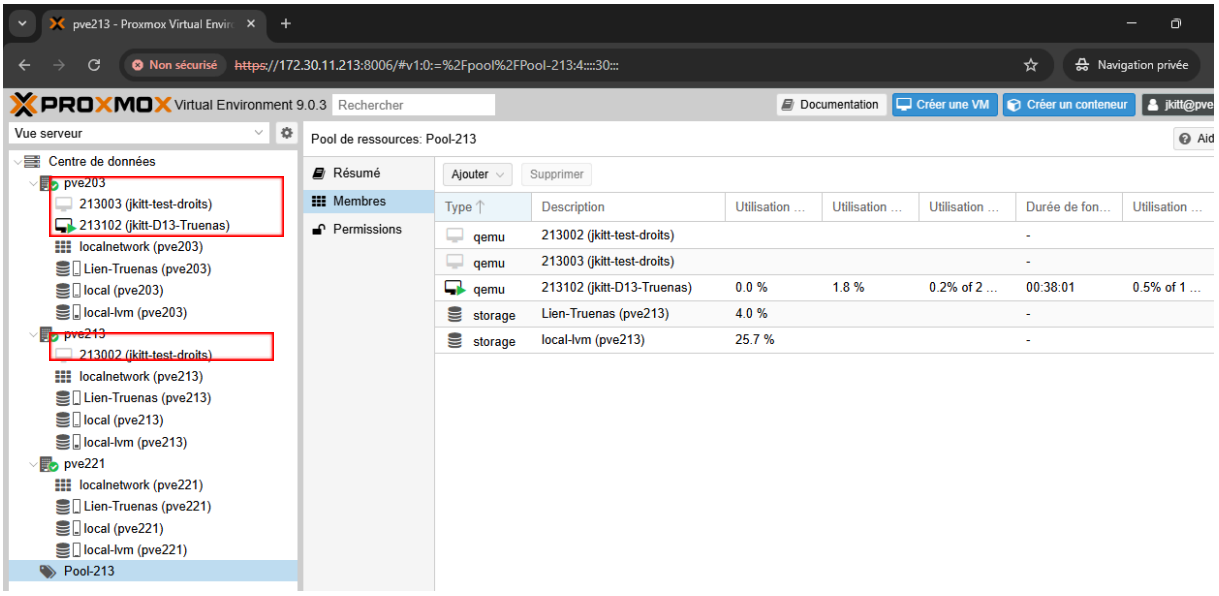

- Un utilisateur peut-il créer une machine virtuelle sur n'importe quel hôte ?

Un utilisateur peut créer une machine virtuelle sur n'importe quel hôte comme on le voit sur la copie d'écran au dessus, je créer une machine nommé jkitt-test-droits dans un pve qui n'est pas à moi.

- Un utilisateur peut-il migrer une machine virtuelle vers un autre hôte ?

Un utilisateur ne peut pas migrer une machine virtuelle vers un autrre hôte.

- Si ce n’est pas le cas, savez-vous comment lui donner cette permission ? (il y a plusieurs solutions, il faut réfléchir à la meilleure solution)

Dans le rôle attribué à notre groupe, nous rajoutons le droit, vmMigrate.

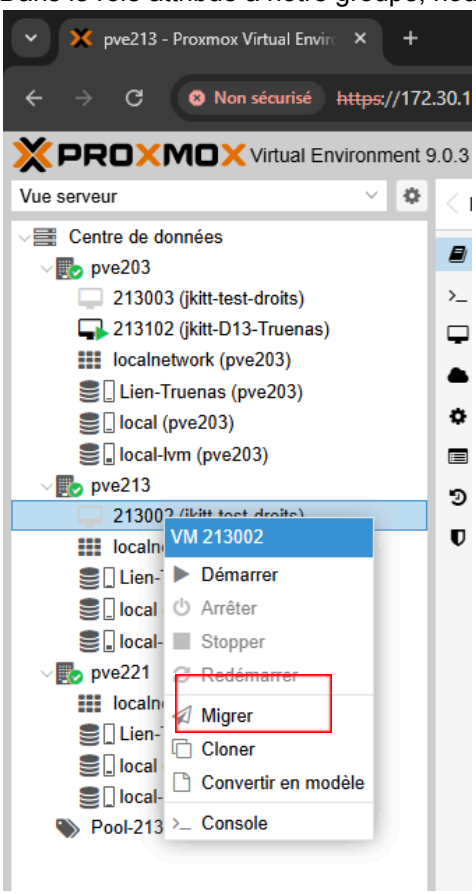

On peut maintenant migrer.