TP ZABBIX

Ce TP à pour but de déployer une solution de supervision de type Zabbix, de surveiller différents types d'équipements : une station Linux, une station Windows et un switch et de recevoir des alertes en cas de problème.

Zabbix est un logiciel de supervision et de monitoring qui permet de surveiller en temps réel une infrastructure IT.

Le protocole SNMP (Simple Network Management Protocol) permet de collecter des données relatives aux modifications du réseau ou de déterminer l'état des périphériques connectés.

Sommaire :

1) VM Zabbix
2) Station Linux
3) Station Windows
4) Switch
5) Sources

Serveur Zabbix	Ubuntu 24.04.3 172.30.7.99	
Station Linux	VM-UBUNTU 172.30.7.98	agent Zabbix
Station Windows	VM-WINDOWS 172.30.7.97	agent Zabbix
Switch	AT-8000S 172.30.7.100	SNMP

1) VM Zabbix

J'utilise Hyper-V pour créer la VM qui héberge mon serveur Zabbix. Je télécharge l'ISO Ubuntu Server 22.04 LTS depuis ubuntu.com et créer ma VM :

Nouveau → Ordinateur virtuel

Paramètres choisis :

Génération : 2

Mémoire : 4096 Mo

Disque dur : 50 Go

Image ISO : Ubuntu Server 22.04

J'ai désactivé les points de contrôle et le démarrage sécurisé.

J'ai utilisé sudo su pour avoir un shell root.

```
lea@zabbix:~$ sudo su
[sudo] Mot de passe de lea :
```

J'ai attribué une IP fixe à ma VM puis, comme elle ne pouvait pas résoudre les noms de domaine, j'ai configurer les serveurs DNS manuellement :
sudo nano /etc/netplan/00-installer-config.yaml

```
    nameservers:
      addresses:
        - 8.8.8.8
        - 1.1.1.1
```

sudo netplan apply

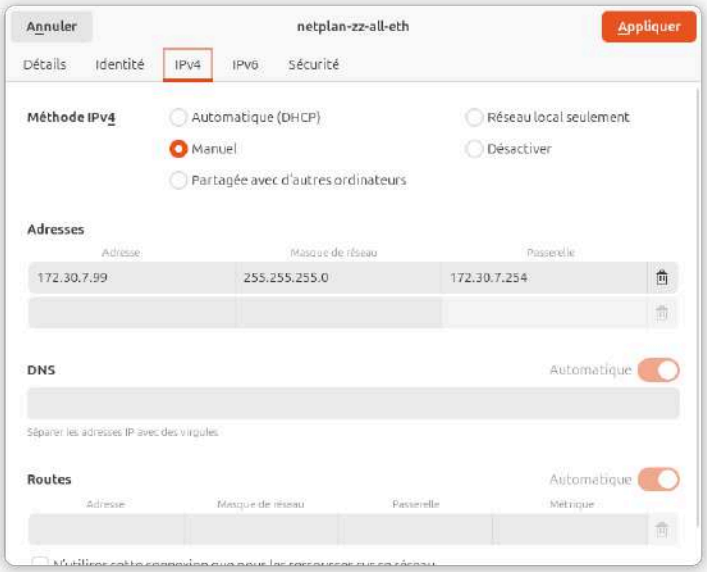

Je met à jour le système avec apt update et apt upgrade puis j'utilise lsb_release -a pour connaître ma version d'ubuntu. Grâce à cette information je peux me rendre sur le site suivant : https://www.zabbix.com/fr/download?zabbix=7.4&os_distribution=ubuntu&os_version=24.04&components=server_frontend_agent&db=mysql&ws=apache
et cocher les options qui me correspondent pour avoir la liste entière des commandes nécessaires à l'installation de Zabbix.

```
root@zabbix:/home/lea# lsb_release -a
No LSB modules are available.
Distributor ID: Ubuntu
Description:    Ubuntu 24.04.3 LTS
Release:        24.04
Codename:       noble
root@zabbix:/home/lea#
```

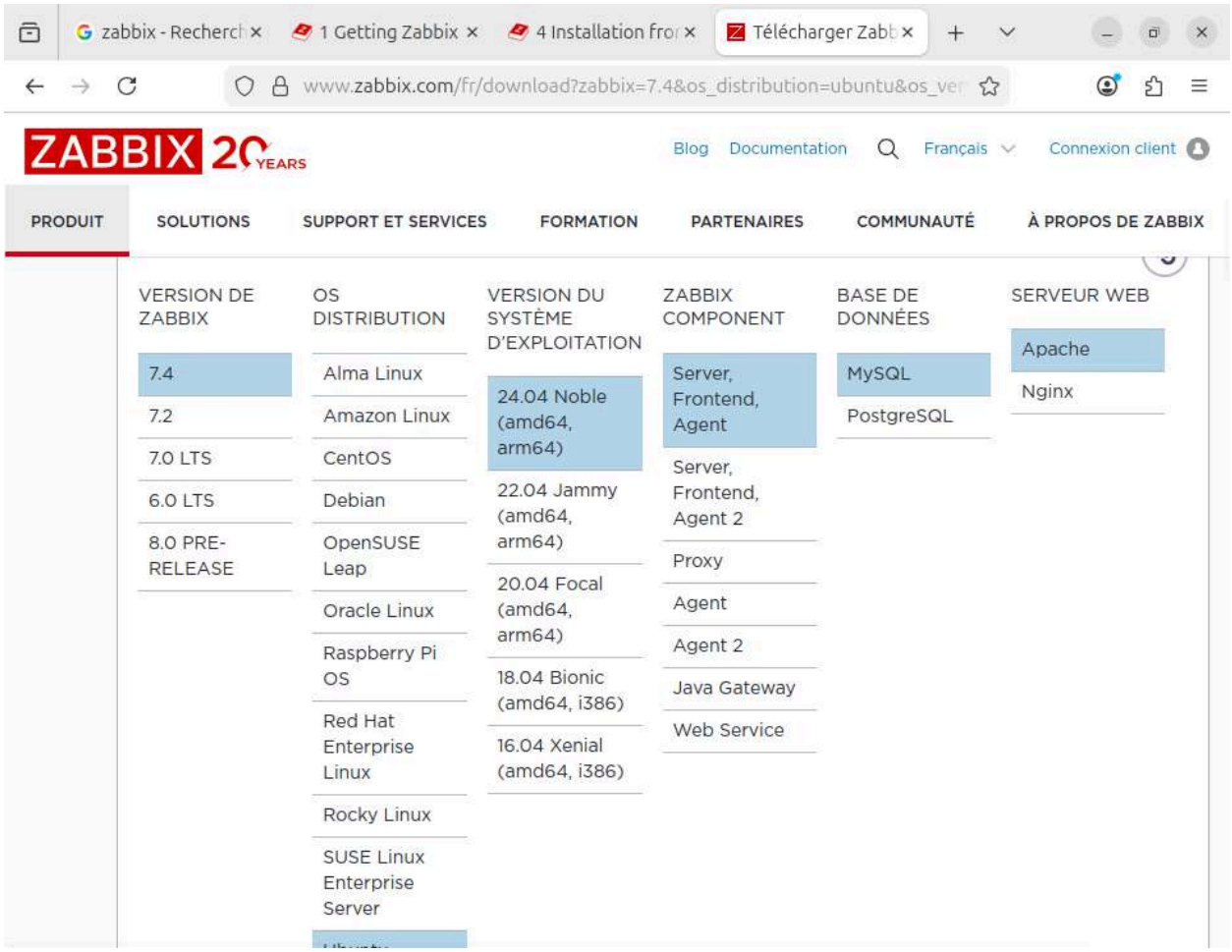

```
root@zabbix: /home/lea

Copyright (c) 2000, 2025, Oracle and/or its affiliates.

Oracle is a registered trademark of Oracle Corporation and/or its
affiliates. Other names may be trademarks of their respective
owners.

Type 'help;' or '\h' for help. Type '\c' to clear the current input statement.

mysql> create database zabbix character set utf8mb4 collate utf8mb4_bin;
Query OK, 1 row affected (0,01 sec)

mysql> create user zabbix@localhost identified by 'password';
Query OK, 0 rows affected (0,01 sec)

mysql> grant all privileges on zabbix.* to zabbix@localhost;
Query OK, 0 rows affected (0,00 sec)

mysql> set global log_bin_trust_function_creators = 1;
Query OK, 0 rows affected, 1 warning (0,00 sec)

mysql> quit;
Bye
root@zabbix:/home/lea# zcat /usr/share/zabbix/sql-scripts/mysql/server.sql.gz |
mysql --default-character-set=utf8mb4 -uzabbix -p zabbix
Enter password:
```

J’ai dû utiliser cette commande : sudo apt install mysql-server -y pour installer mysql qui permet de créer la base de donnée Zabbix.

Au final j’ai tout ceci :

zabbix-server-mysql : le serveur Zabbix qui va collecter et traiter les données
zabbix-frontend-php : l'interface web pour administrer Zabbix
zabbix-apache-conf : la configuration Apache pour héberger l'interface web
zabbix-sql-scripts : les scripts pour créer la base de données
zabbix-agent : l’agent pour surveiller le serveur Zabbix lui-même

J’ai ensuite configurer la base de données pour Zabbix Server :
sudo nano /etc/zabbix/zabbix_server.conf

DBPassword=mon mot de passe

Je redémarre les services :
sudo systemctl restart zabbix-server zabbix-agent apache2
sudo systemctl enable zabbix-server zabbix-agent apache2

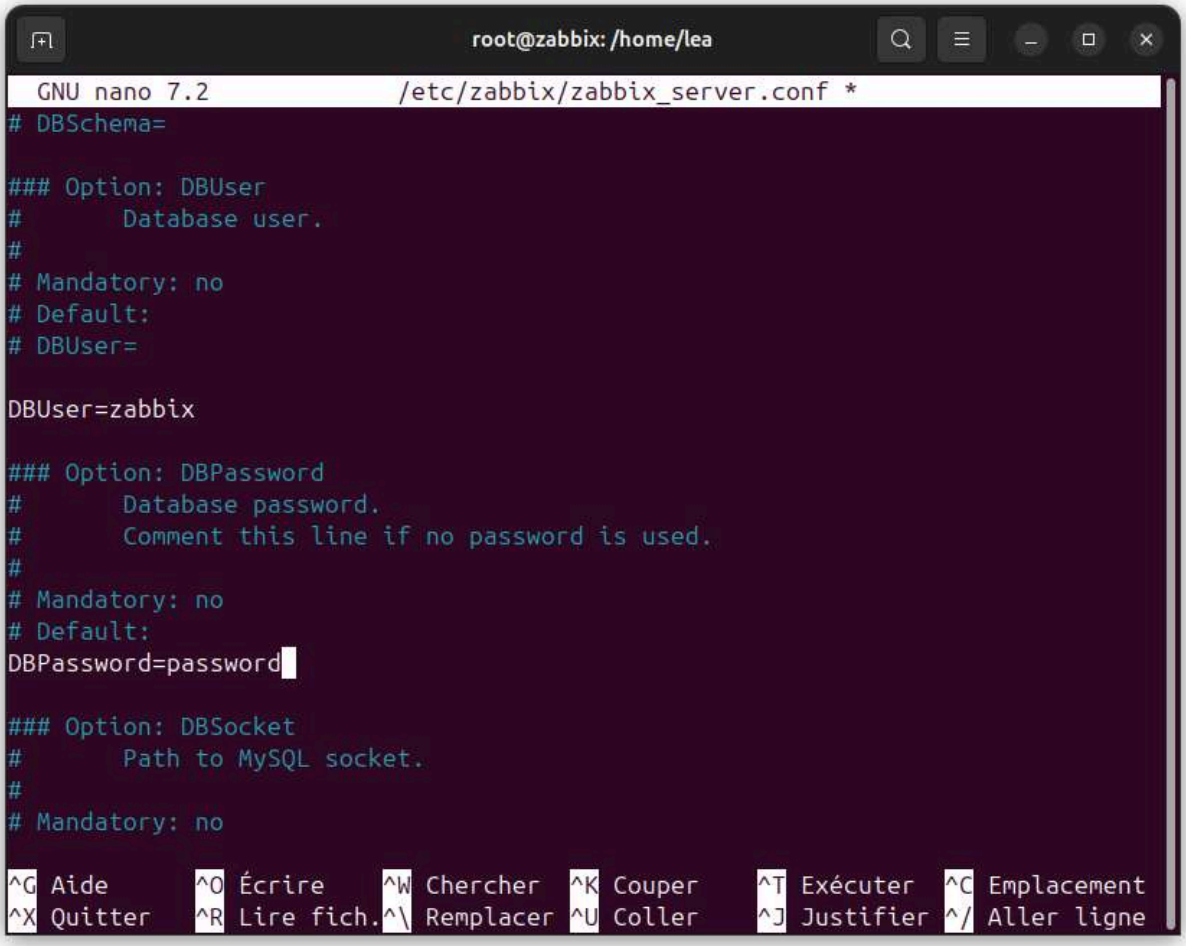

J'ouvre mon navigateur et me rend sur http://monip/zabbix pour accéder à l'interface web, je me connecte avec Admin / zabbix

Pour la base de données je choisis :

Type : MySQL

Hôte : localhost

Et je remplis avec mes choix personnels d'user et de mdp.

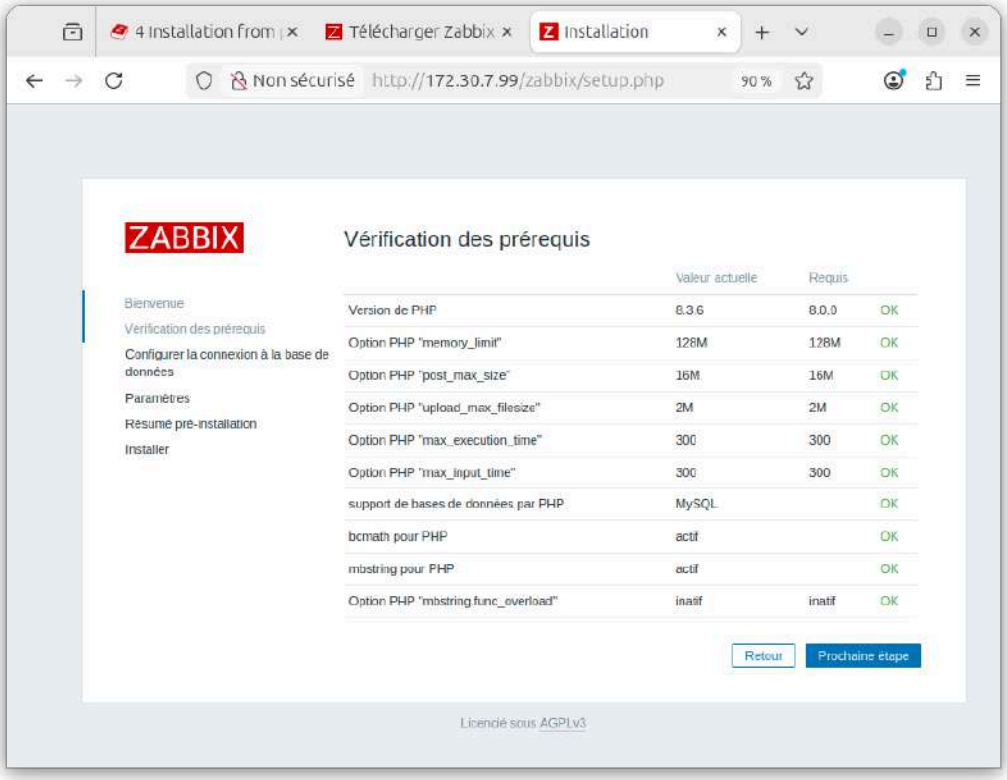
4 Installation from
Télécharger Zabbix
Installation
Non sécurisé
http://172.30.7.99/zabbix/setup.php
90 %
ZABBIX
Vérification des prérequis
Bienvenue
Vérification des prérequis
Configurer la connexion à la base de données
Paramètres
Résumé pré-installation
Installer
Valeur actuelle
Requis
Version de PHP 8.3.6 8.0.0 OK
Option PHP "memory_limit" 128M 128M OK
Option PHP "post_max_size" 16M 16M OK
Option PHP "upload_max_filesize" 2M 2M OK
Option PHP "max_execution_time" 300 300 OK
Option PHP "max_input_time" 300 300 OK
support de bases de données par PHP MySQL OK
bcmath pour PHP actif OK
mbstring pour PHP actif OK
Option PHP "mbstring.func_overload" inactif inactif OK
Retour
Prochaine étape
Licencié sous AGPLv3

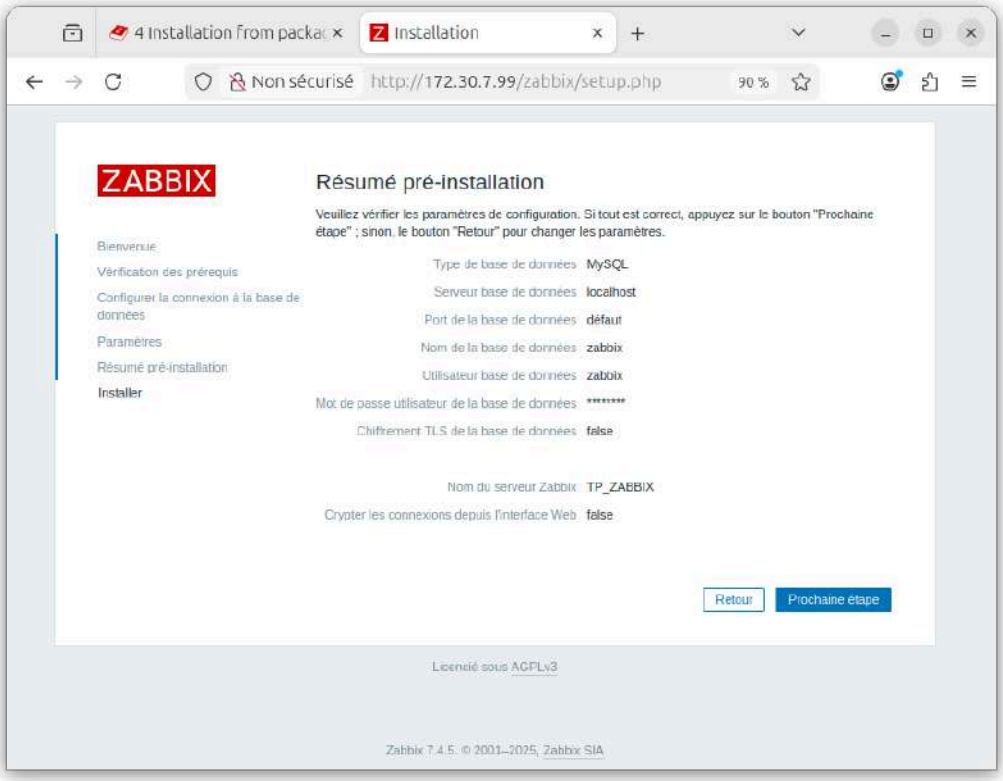
4 Installation from packa
Installation
Non sécurisé
http://172.30.7.99/zabbix/setup.php
90 %
ZABBIX
Résumé pré-installation
Veuillez vérifier les paramètres de configuration. Si tout est correct, appuyez sur le bouton "Prochaine étape" ; sinon, le bouton "Retour" pour changer les paramètres.
Bienvenue
Vérification des prérequis
Configurer la connexion à la base de données
Paramètres
Résumé pré-installation
Installer
Type de base de données MySQL
Serveur base de données localhost
Port de la base de données défaut
Nom de la base de données zabbix
Utilisateur base de données zabbix
Mot de passe utilisateur de la base de données ********
Chiffrement TLS de la base de données false
Nom du serveur Zabbix TP_ZABBIX
Crypter les connexions depuis l'interface Web false
Retour
Prochaine étape
Licencié sous AGPLv3
Zabbix 7.4.5. © 2001–2025, Zabbix SIA

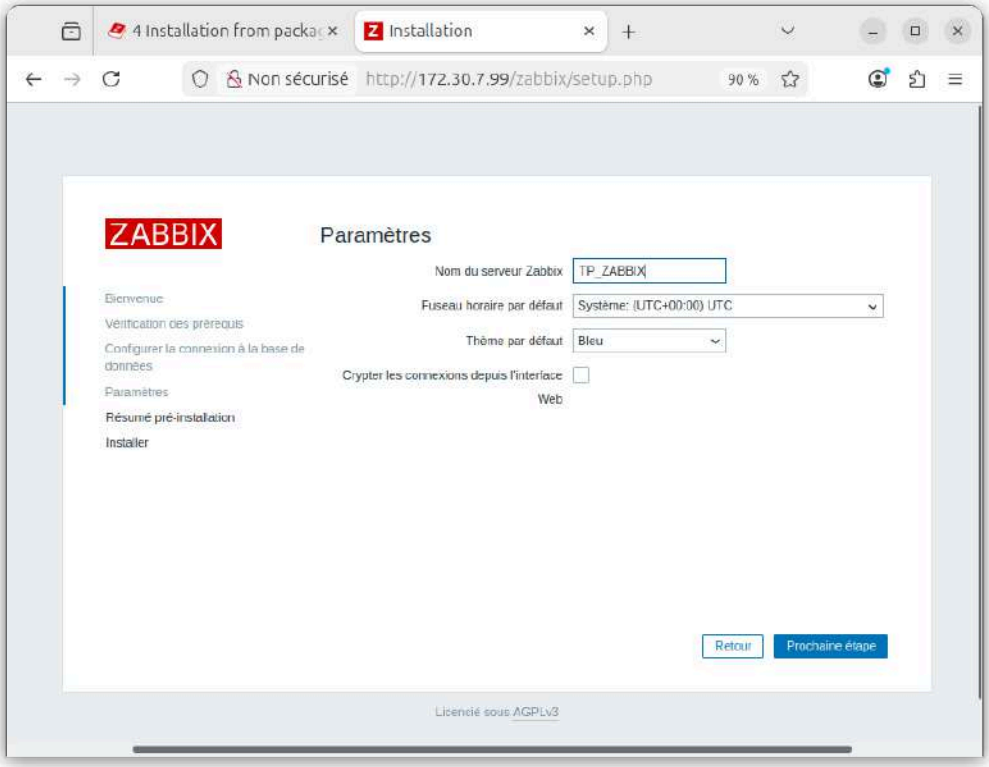
4 Installation from packa
Installation
Non sécurisé
http://172.30.7.99/zabbix/setup.php
90 %
ZABBIX
Paramètres
Bienvenue
Vérification des prérequis
Configurer la connexion à la base de données
Paramètres
Résumé pré-installation
Installer
Nom du serveur Zabbix
TP_ZABBIX
Fuseau horaire par défaut
Système: (UTC+00:00) UTC
Thème par défaut
Bleu
Crypter les connexions depuis l'interface Web
Retour
Prochaine étape
Licencié sous AGPLv3

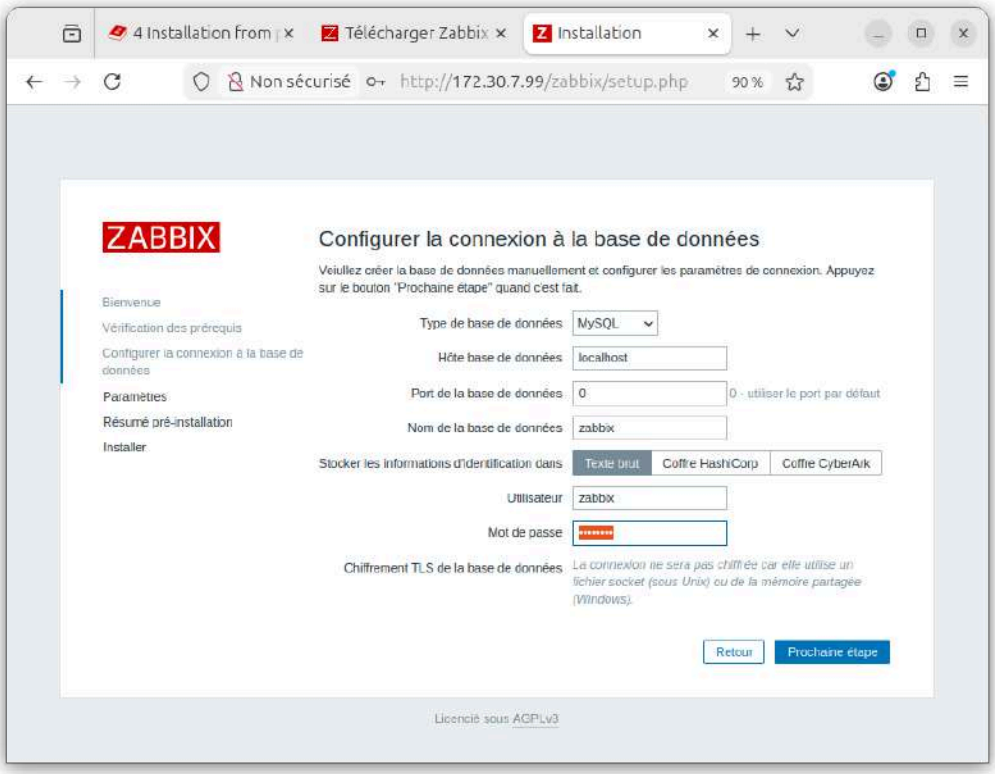
4 Installation from
Télécharger Zabbix
Installation
Non sécurisé
http://172.30.7.99/zabbix/setup.php
90 %
ZABBIX
Configurer la connexion à la base de données
Veuillez créer la base de données manuellement et configurer les paramètres de connexion. Appuyez sur le bouton "Prochaine étape" quand c'est fait.
Bienvenue
Vérification des prérequis
Configurer la connexion à la base de données
Paramètres
Résumé pré-installation
Installer
Type de base de données
MySQL
Hôte base de données
localhost
Port de la base de données
0
0 - utiliser le port par défaut
Nom de la base de données
zabbix
Stocker les informations d'identification dans
Texte brut
Coffre HashiCorp
Coffre CyberArk
Utilisateur
zabbix
Mot de passe
Chiffrement TLS de la base de données
La connexion ne sera pas chiffrée car elle utilise un fichier socket (sous Unix) ou de la mémoire partagée (Windows).
Retour
Prochaine étape
Licencié sous AGPLv3

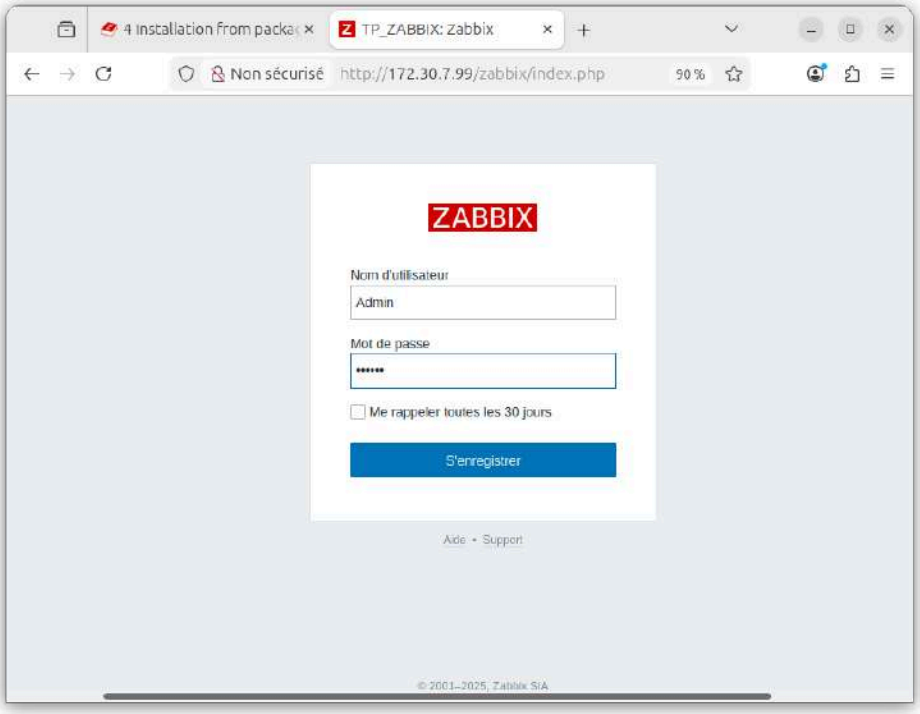

2) Station Linux

Après avoir re créer une machine Ubuntu sur Hyper-V, je met à jour le système avec apt update et apt upgrade puis j'installe l'agent Zabbix :

wget https://repo.zabbix.com/zabbix/7.4/release/ubuntu/pool/main/z/zabbix-release/zabbix-release_latest_7.4+ubuntu24.04_all.deb
sudo dpkg -i zabbix-release_latest_7.4+ubuntu24.04_all.deb

```
root@lea-Virtual-Machine:/home/lea# wget https://repo.zabbix.com/zabbix/7.4/release/
ubuntu/pool/main/z/zabbix-release/zabbix-release_latest_7.4+ubuntu24.04_all.deb
```

```
oot@lea-Virtual-Machine:/home/lea# sudo dpkg -i zabbix-release_latest_7.4+ubuntu24.04_all.
leb
élection du paquet zabbix-release précédemment désélectionné.
(Lecture de la base de données... 189845 fichiers et répertoires déjà installés.)
réparation du dépaquetage de zabbix-release_latest_7.4+ubuntu24.04_all.deb ...
épaquetage de zabbix-release (1:7.4-1+ubuntu24.04) ...
aramétrage de zabbix-release (1:7.4-1+ubuntu24.04) ...
oot@lea-Virtual-Machine:/home/lea# apt update
tteint :1 http://security.ubuntu.com/ubuntu noble-security InRelease
tteint :2 http://archive.ubuntu.com/ubuntu noble InRelease
tteint :3 http://archive.ubuntu.com/ubuntu noble-updates InRelease
tteint :4 http://archive.ubuntu.com/ubuntu noble-backports InRelease
éception de :5 https://repo.zabbix.com/zabbix/7.4/release/ubuntu noble InRelease [2 459 B]
éception de :6 https://repo.zabbix.com/zabbix-tools/debian-ubuntu noble InRelease [2 476 B

éception de :7 https://repo.zabbix.com/zabbix/7.4/stable/ubuntu noble InRelease [4 681 B]
éception de :8 https://repo.zabbix.com/zabbix/7.4/release/ubuntu noble/main Sources [942 B

éception de :9 https://repo.zabbix.com/zabbix/7.4/release/ubuntu noble/main all Packages [
32 B]
éception de :10 https://repo.zabbix.com/zabbix-tools/debian-ubuntu noble/main Sources [1 3
```

puis

sudo apt install zabbix-agent -y

```
root@lea-Virtual-Machine:/home/lea# apt install zabbix-agent -y
```

Je configure ensuite l’agent :

sudo nano /etc/zabbix/zabbix_agentd.conf

Server=ipserveurzabbix
ServerActive=ipserveurzabbix
Hostname=VM-UBUNTU

```
Server=172.30.7.99
```

```
#
# Mandatory: no
# Default:
# Hostname=

Hostname=VM-UBUNTU

### Option: HostnameItem
#       Item used for generating Hostname if it is undefined. Ignored if Hostname is defin>
#       Does not support UserParameters or aliases.
#
# Mandatory: no
# Default:

^G Aide      ^O Écrire      ^W Chercher    ^K Couper      ^T Exécuter    ^C Emplacement
```

```
  GNU nano 7.2                    /etc/zabbix/zabbix_agentd.conf *
#       '0.0.0.0/0' can be used to allow any IPv4 address.
#       Example: Server=127.0.0.1,192.168.1.0/24,::1,2001:db8::/32,zab
#
# Mandatory: yes, if StartAgents is not explicitly set to 0
# Default:
# Server=

Server=127.30.7.99
```

Je redémarre l'agent sudo systemctl restart zabbix-agent puis sudo systemctl enable zabbix-agent

J'utilise également sudo systemctl status zabbix-agent pour avoir une vue sur l'état de l'agent, tout est vert alors je test la connexion depuis mon serveur Zabbix avec sudo apt install zabbix-get -y puis zabbix_get -s ipvmtest -k agent.ping, je vois 1 c'est que ça fonctionne.

```
Les règles ont été mises à jour
Les règles ont été mises à jour (IPv6)
root@lea-Virtual-Machine:/home/lea# systemctl status zabbix-agent
● zabbix-agent.service - Zabbix Agent
     Loaded: loaded (/usr/lib/systemd/system/zabbix-agent.service; enabled; preset: enable>
     Active: active (running) since Wed 2025-11-26 11:06:43 CET; 1min 49s ago
   Main PID: 23686 (zabbix_agentd)
      Tasks: 13 (limit: 2171)
     Memory: 8.5M (peak: 9.5M)
        CPU: 129ms
     CGroup: /system.slice/zabbix-agent.service
             ├─23686 /usr/sbin/zabbix_agentd -c /etc/zabbix/zabbix_agentd.conf
             ├─23687 "/usr/sbin/zabbix_agentd: collector [idle 1 sec]"
             ├─23688 "/usr/sbin/zabbix_agentd: listener #1 [waiting for connection]"
             ├─23689 "/usr/sbin/zabbix_agentd: listener #2 [waiting for connection]"
```

```
root@zabbix: /
root@zabbix:/# sudo apt install zabbix-get -y
Lecture des listes de paquets... Fait
Construction de l'arbre des dépendances... Fait
Lecture des informations d'état... Fait
Le paquet suivant a été installé automatiquement et n'est plus nécessaire :
  libllvm19
Veuillez utiliser « sudo apt autoremove » pour le supprimer.
Les NOUVEAUX paquets suivants seront installés :
  zabbix-get
0 mis à jour, 1 nouvellement installés, 0 à enlever et 2 non mis à jour.
Il est nécessaire de prendre 121 ko dans les archives.
Après cette opération, 353 ko d'espace disque supplémentaires seront utilisés.
Réception de :1 https://repo.zabbix.com/zabbix/7.4/stable/ubuntu noble/main amd64 zabbix-ge
t amd64 1:7.4.5-2+ubuntu24.04 [121 kB]
121 ko réceptionnés en 1s (118 ko/s)
Sélection du paquet zabbix-get précédemment désélectionné.
(Lecture de la base de données... 193915 fichiers et répertoires déjà installés.
)
Préparation du dépaquetage de .../zabbix-get_1%3a7.4.5-2+ubuntu24.04_amd64.deb .
..
Dépaquetage de zabbix-get (1:7.4.5-2+ubuntu24.04) ...
Paramétrage de zabbix-get (1:7.4.5-2+ubuntu24.04) ...
Traitement des actions différées (« triggers ») pour man-db (2.12.0-4build2) ...
```

```
root@zabbix: /
     Active: active (running) since Wed 2025-11-26 11:15:36 CET; 5s ago
    Process: 43860 ExecStart=/usr/sbin/zabbix_agentd -c $CONFFILE (code=exited, status=0/S
   Main PID: 43864 (zabbix_agentd)
      Tasks: 13 (limit: 4587)
     Memory: 8.6M (peak: 9.8M)
        CPU: 29ms
     CGroup: /system.slice/zabbix-agent.service
             ├─43864 /usr/sbin/zabbix_agentd -c /etc/zabbix/zabbix_agentd.conf
             ├─43865 "/usr/sbin/zabbix_agentd: collector [idle 1 sec]"
             ├─43866 "/usr/sbin/zabbix_agentd: listener #1 [waiting for connection]"
             ├─43867 "/usr/sbin/zabbix_agentd: listener #2 [waiting for connection]"
             ├─43868 "/usr/sbin/zabbix_agentd: listener #3 [waiting for connection]"
             ├─43869 "/usr/sbin/zabbix_agentd: listener #4 [waiting for connection]"
             ├─43870 "/usr/sbin/zabbix_agentd: listener #5 [waiting for connection]"
             ├─43871 "/usr/sbin/zabbix_agentd: listener #6 [waiting for connection]"
             ├─43872 "/usr/sbin/zabbix_agentd: listener #7 [waiting for connection]"
             ├─43873 "/usr/sbin/zabbix_agentd: listener #8 [waiting for connection]"
             ├─43874 "/usr/sbin/zabbix_agentd: listener #9 [waiting for connection]"
             ├─43875 "/usr/sbin/zabbix_agentd: listener #10 [waiting for connection]"
             └─43876 "/usr/sbin/zabbix_agentd: active checks #1 [idle 1 sec]"

nov. 26 11:15:35 zabbix systemd[1]: Starting zabbix-agent.service - Zabbix Agent...
nov. 26 11:15:36 zabbix systemd[1]: Started zabbix-agent.service - Zabbix Agent.

root@zabbix:/# zabbix_get -s 172.30.7.98 -k agent.ping
1
root@zabbix:/#
```

Dans l'interface web de Zabbix, j'ai ajouté ma VM ubuntu à l'interface Zabbix. Je suis allée dans Collecte de données > Hôtes > Créer un hôte et j'ai rempli les informations suivantes : Nom de l'hôte: ipvmtest - Groupes : Linux servers - Modèles : Linux by Zabbix agent - Interfaces : - Type : Agent - Adresse IP : ipvmtest -Se connecter à : IP - Port : 10050

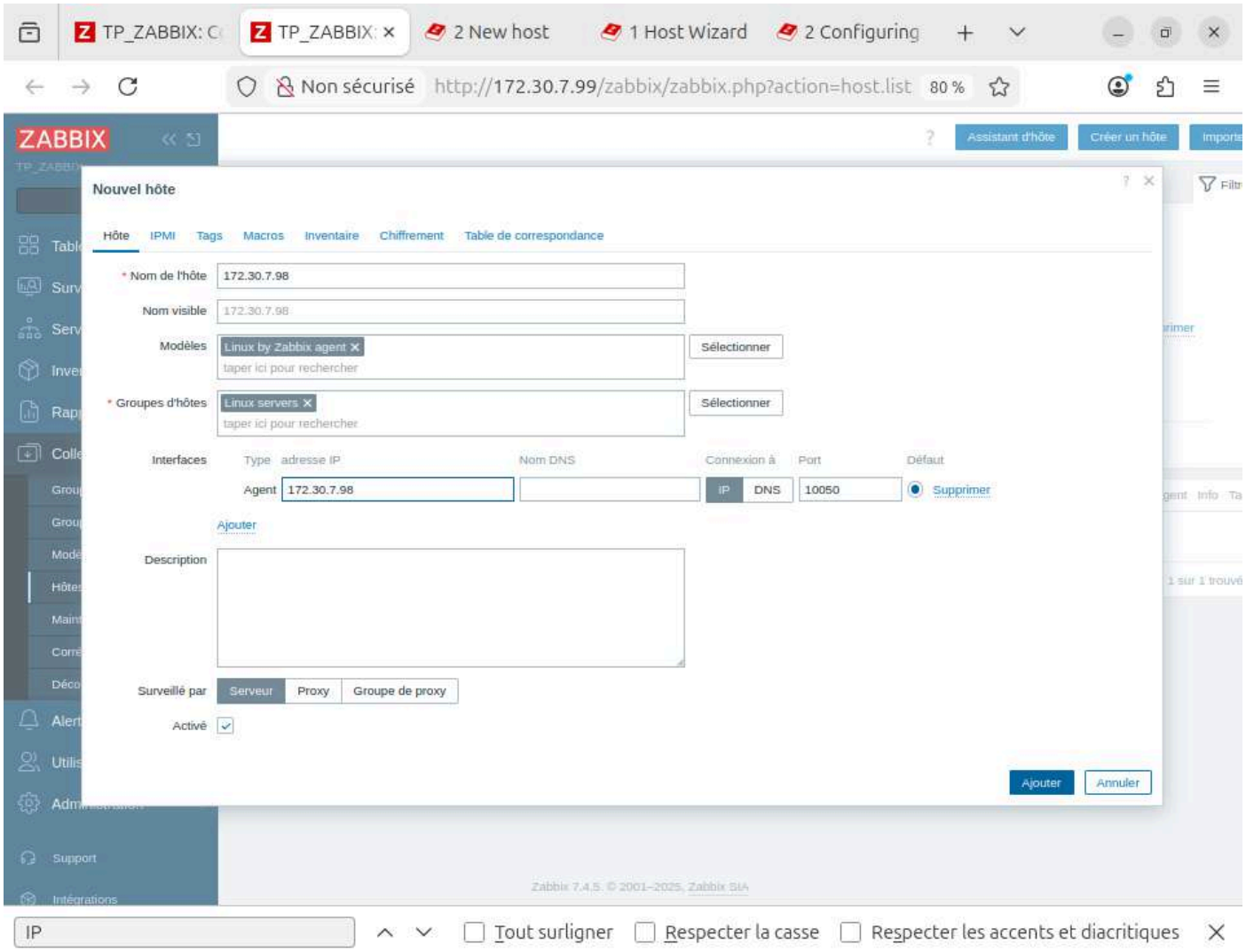

J'attends quelques minutes et l'icône ZBX est passée au vert dans Supervision > Hôtes ce qui indique que la surveillance se fait bien.

Pour tester le signalement de problème je désactive et réactive l'agent Zabbix (systemctl stop zabbix-agent et systemctl start zabbix-agent) sur ma VM de teste et je change l'heure de la VM. Je désactive NTP pour que l'heure ne se remette pas automatiquement correctement et je change l'heure via les réglages de la VM. Je remarque sur mon interface web Zabbix une alerte qui m'indique le problème que je viens de créer.

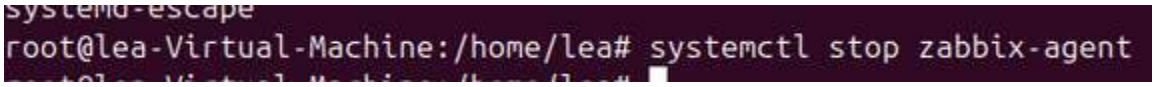

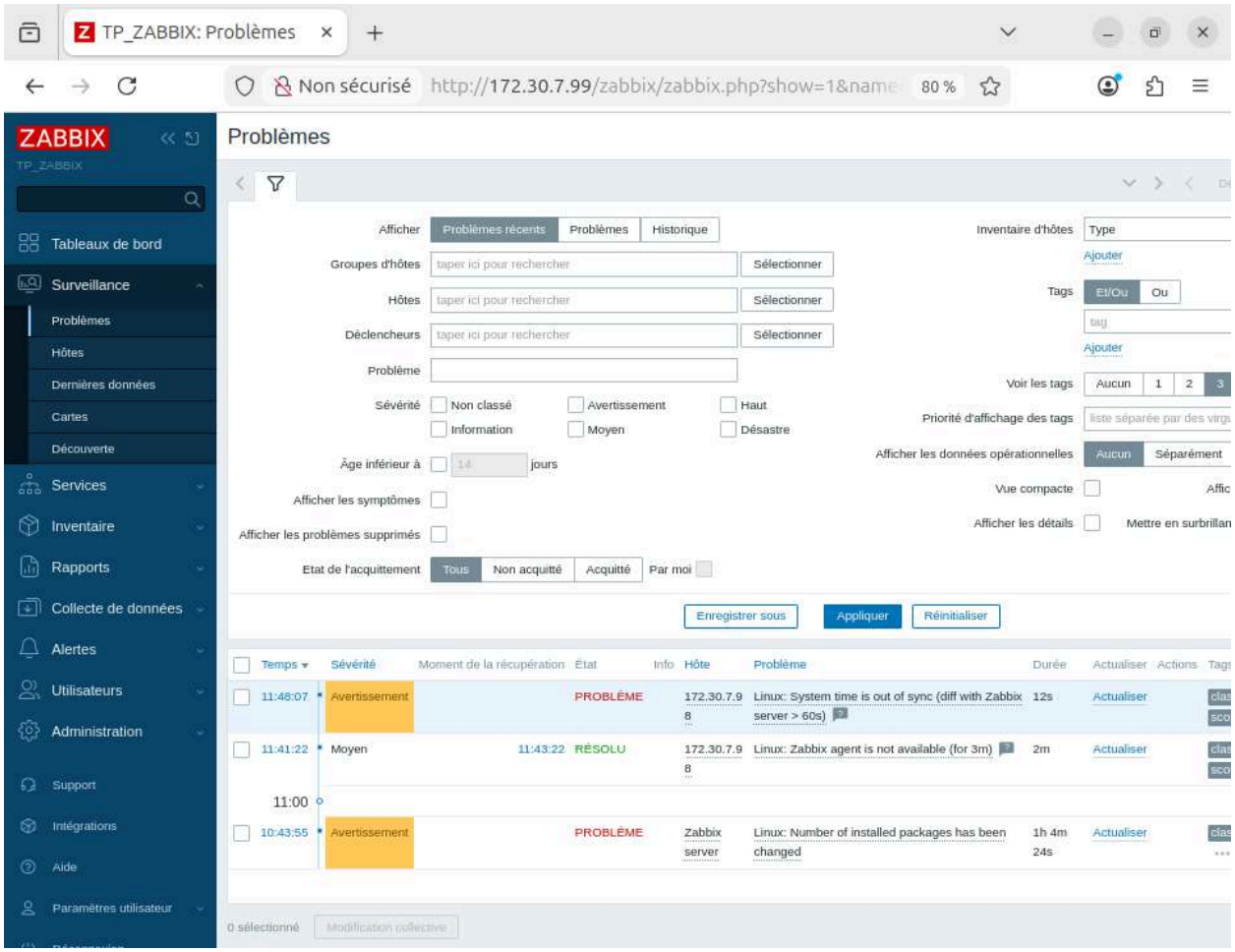

De plus, je me rend dans les déclencheurs de l’hôte et je les active tous.

Nom
Interface
172.30.7.97
172.30.7.97:10050
VUE
Tableaux de bord
Problèmes
Dernières données
Graphiques
Web
Inventaire
CONFIGURATION
Assistant d'hôte
Hôte
Éléments
Déclencheurs
Graphiques
Découverte
Web
SCRIPTS
Detect operating system
Ping
Traceroute

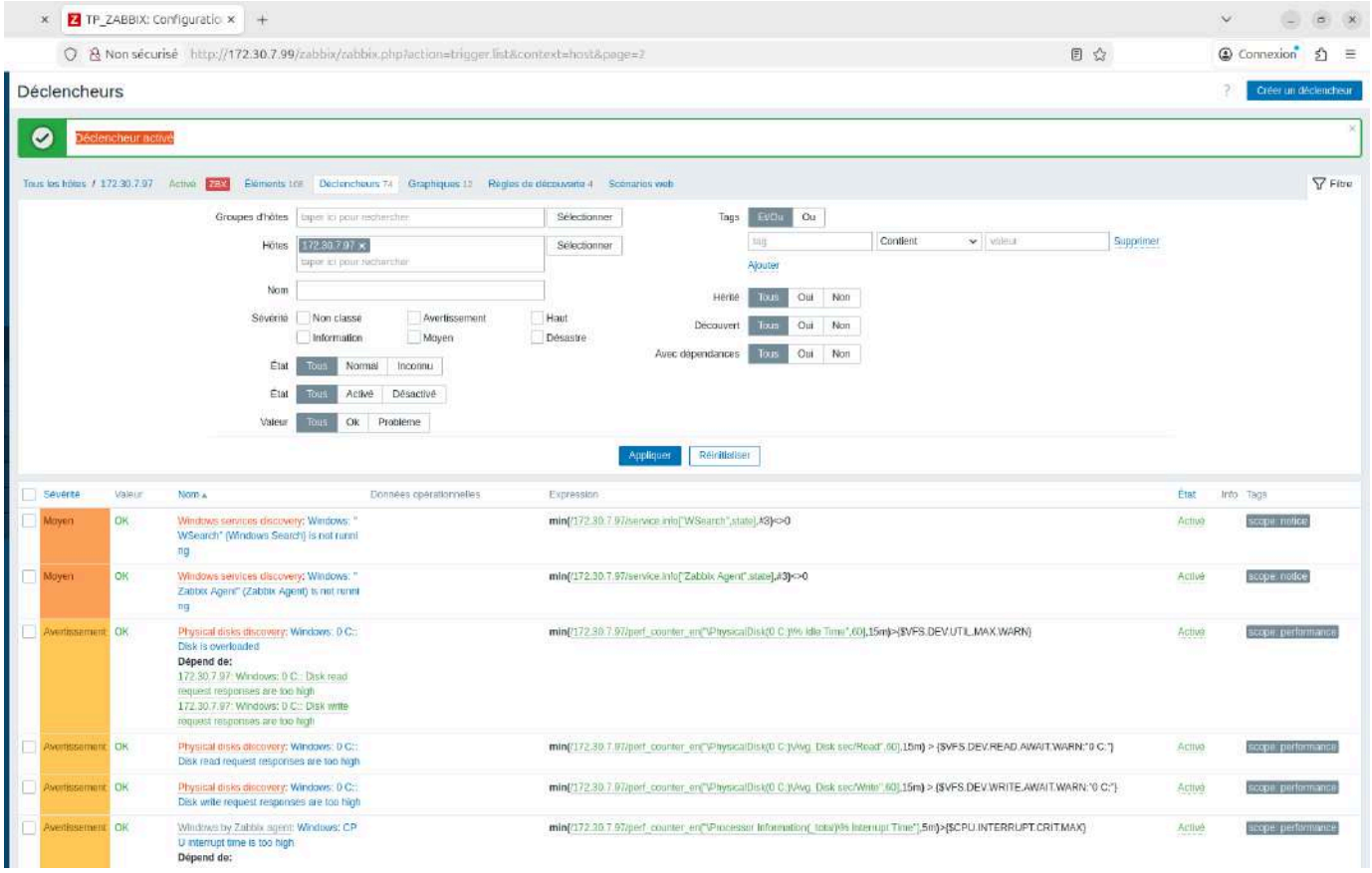
TP_ZABBIX: Configuratio
Non sécurisé http://172.30.7.99/zabbix/zabbix.php?action=trigger.list&context=host&page=2
Connexion
Déclencheurs
Créer un déclencheur
Déclencheur activé
Tous les hôtes / 172.30.7.97 Activé 7 8 X Éléments 108 Déclencheurs 74 Graphiques 13 Règles de découverte 4 Scénarios web
Filtre
Groupes d'hôtes
Sélectionner
Hôtes
172.30.7.97
Nom
Sévérité
Non classé
Information
Avertissement
Moyen
Haut
Désastre
État
Tous
Normal
Inconnu
Activé
Désactivé
Valeur
OK
Problème
Tags
Et/Ou
Ou
Contient
Supprimer
Ajouter
Hérité
Découvert
Avec dépendances
Oui
Non
Appliquer
Réinitialiser
Sévérité
Valeur
Nom
Données opérationnelles
Expression
Etat
Info
Tags
Moyen
OK
Windows services discovery: Windows: "WSearch" (Windows Search) is not running
min(/172.30.7.97/service.info[WSearch,state],#3)<>0
Activé
scope: notice
Moyen
OK
Windows services discovery: Windows: "Zabbix Agent" (Zabbix Agent) is not running
min(/172.30.7.97/service.info[Zabbix Agent,state],#3)<>0
Activé
scope: notice
Avertissement
OK
Physical disks discovery: Windows: 0 C:: Disk is overloaded
Dépend de:
172.30.7.97: Windows: 0 C:: Disk read request responses are too high
172.30.7.97: Windows: 0 C:: Disk write request responses are too high
min(/172.30.7.97/perf_counter_en["\PhysicalDisk(0 C:)\% Idle Time",60],15m)>(SVFS.DEV.UTIL.MAX.WARN)
Activé
scope: performance
Avertissement
OK
Physical disks discovery: Windows: 0 C:: Disk read request responses are too high
min(/172.30.7.97/perf_counter_en["\PhysicalDisk(0 C:)\Avg. Disk sec/Read",60],15m) > (SVFS.DEV.READ.AWAIT.WARN:"0 C:")
Activé
scope: performance
Avertissement
OK
Physical disks discovery: Windows: 0 C:: Disk write request responses are too high
min(/172.30.7.97/perf_counter_en["\PhysicalDisk(0 C:)\Avg. Disk sec/Write",60],15m) > (SVFS.DEV.WRITE.AWAIT.WARN:"0 C:")
Activé
scope: performance
Avertissement
OK
Windows by Zabbix agent: Windows: CPU interrupt time is too high
Dépend de:
min(/172.30.7.97/perf_counter_en["\Processor Information(_total)\% Interrupt Time",5m)>(SCPU.INTERRUPT.CRIT.MAX)
Activé
scope: performance

3) Station Windows

Je créer une VM Windows 11 en suivant ce tutoriel : Installer Windows 11 dans une VM Hyper-V

Je me rend sur le site https://www.zabbix.com/download_agents pour télécharger l'agent Zabbix pour Windows. Je sélectionne ceci : Zabbix Version : 7.4 OS : Windows Architecture : amd64 (si Windows 64 bits) Package : MSI

Je double-clique sur le fichier .msi téléchargé, l'assistant d'installation se lance, je met :

Host name: ipvmwindows

Zabbix server IP/DNS: ipzabbixserver

Agent listen port: 10050

Server or Proxy for active checks: ipzabbixserver

☐ Enable PSK

☑ Add agent location to the PATH

Expliquations :

Host name:

Le nom que Zabbix utilisera pour identifier la machine, il doit correspondre au nom que l'on met dans l'interface Zabbix

Zabbix server IP/DNS: l'IP de mon serveur Zabbix, il permet à l'agent de savoir qui peut lui demander des informations

Agent listen port: 10050, port par défaut de l'agent Zabbix

Server or Proxy for active checks: l'IP de mon serveur Zabbix, il permet à l'agent d'envoyer des données au serveur

Enable PSK: PSK = Pre-Shared Key (chiffrement), je le décoche car ici il n'est pas utile

Add agent location to the PATH: permet d'utiliser zabbix_get et autres commandes

Je vérifie ensuite que l'agent fonctionne, j'appuie sur Win + R, je tape services.msc, je recherche Zabbix Agent, je vérifie l'état et le type de démarrage.

Depuis mon serveur Zabbix je tape zabbix_get -s ipvmwindows -k agent.ping, je vois bien 1 comme précédemment.

Je me rend ensuite sur l'interface web pour ajouter l'hôte :

Je me rend dans Collecte de données > Hôtes > Créer un hôte

Onglet Hôte :

Nom de l'hôte : ipvmwindows

Modèles : Windows by Zabbix agent

Groupes : Windows servers

Interfaces :

Type : Agent

Adresse IP : ipvmwindows

Port : 10050

Se connecter à : IP

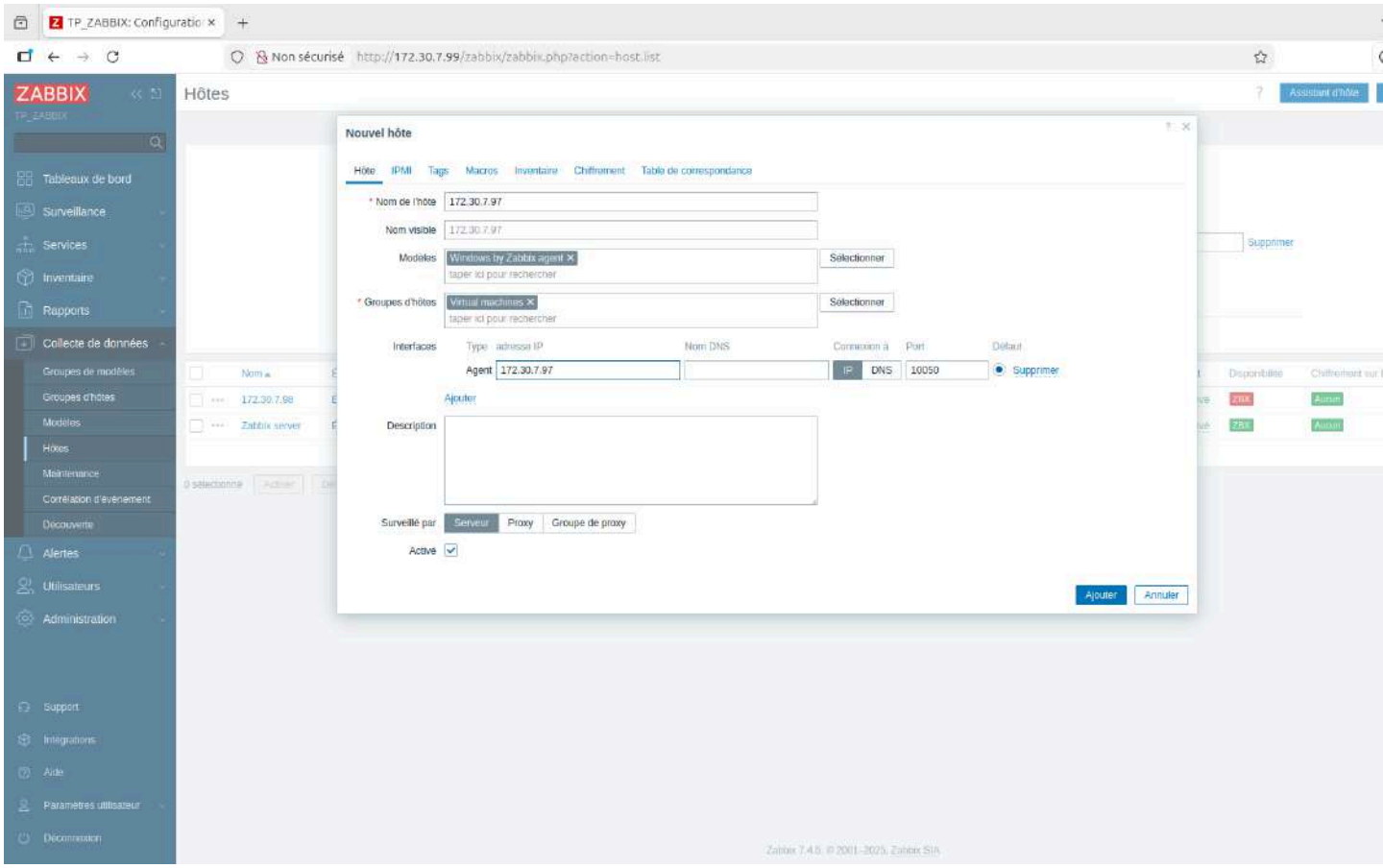

J'attends quelques minutes et l'icône ZBX est passée au vert dans Supervision > Hôtes ce qui indique que la surveillance se fait bien.

Je remarque directement une alerte de problème, je n'ai donc pas besoin d'en créer un mais je trouvais cela intéressant d'apprendre à le résoudre et ainsi faire disparaître l'alerte.

L'alerte signalait que le service inventorysvc (service d'inventaire Windows) n'était pas activé.

Sévérité	Moment de la récupération	État	Info	Hôte	Problème
Moyen		PROBLÈME		172.30.7.97	Windows: "InventorySvc" (Service d'Appraisal inventaire et compatibilité) is not running (startup type automatic delayed)

J'ouvre PowerShell en tant qu'administrateur et j'utilise Start-Service inventorysvc, je vérifie qu'il tourne avec Get-Service inventorysvc

J'avais aussi essayé la version graphique, j'appuie sur Win + R, je tape services.msc, je cherche Service d'appraisal inventaire et compatibilité, je clic droit et appuie sur Démarrer.

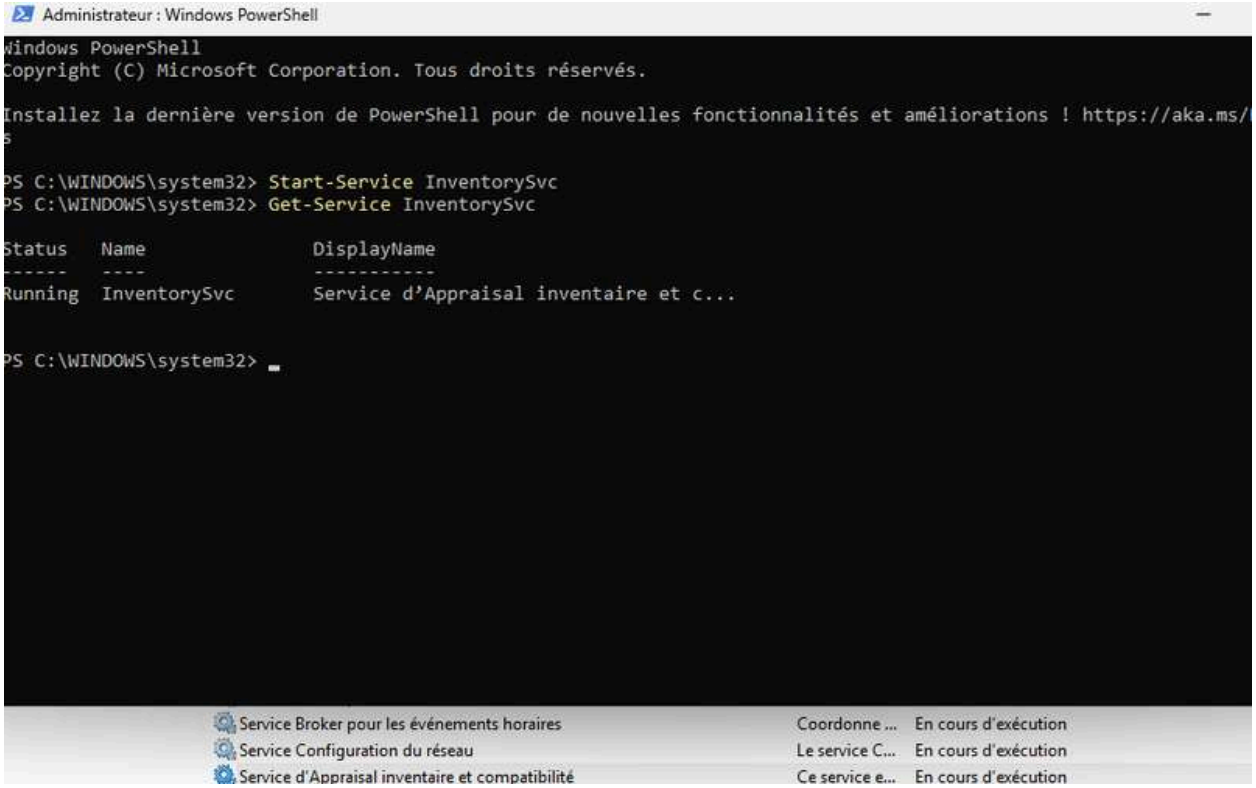

4) Switch AT-8000S

Je relie le port 1 du switch à ma prise murale et la carte réseau de mon PC au port 2 du switch. Ensuite, je relie le port console DB9 du switch au port série DB9 du PC pour accéder à la console du switch via PuTTY en mode série et à 15200 de vitesse. Je clique sur la console puis sur entrée pour pouvoir configurer le switch. Je me connecte avec manager / friend comme identifiant.

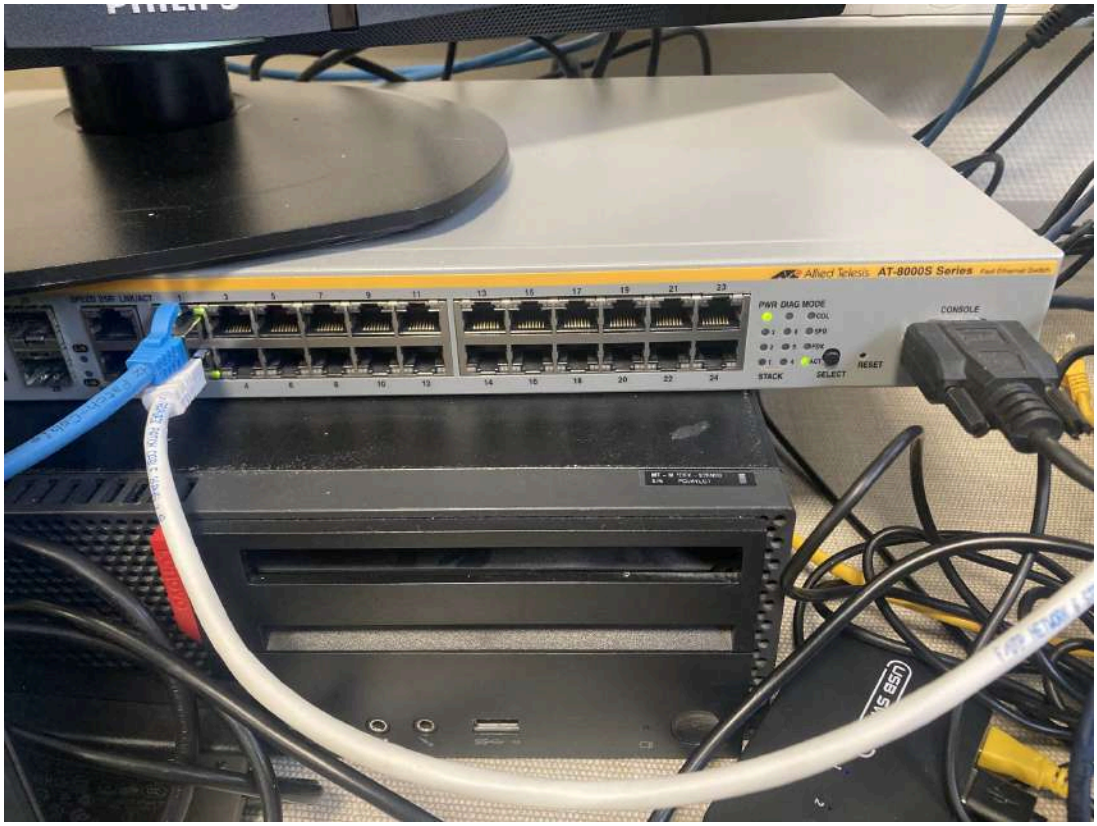
Allied Telesis AT-8000S Series
PWR DIAG MODE
CONSOLE
STACK
SELECT
RESET

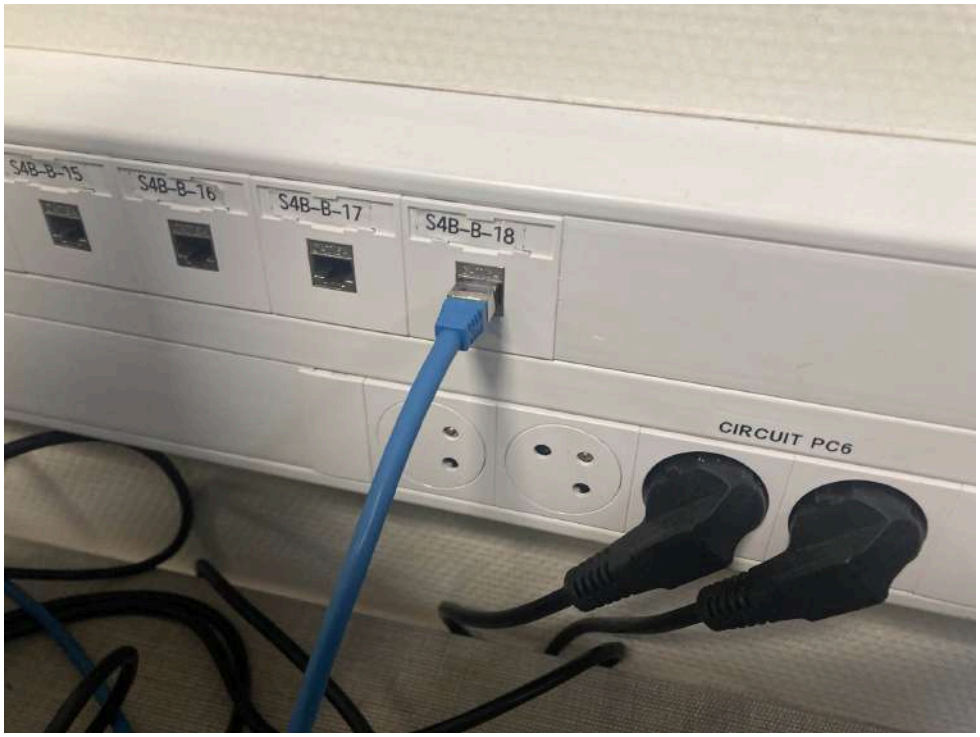
S4B-B-15
S4B-B-16
S4B-B-17
S4B-B-18
CIRCUIT PC6

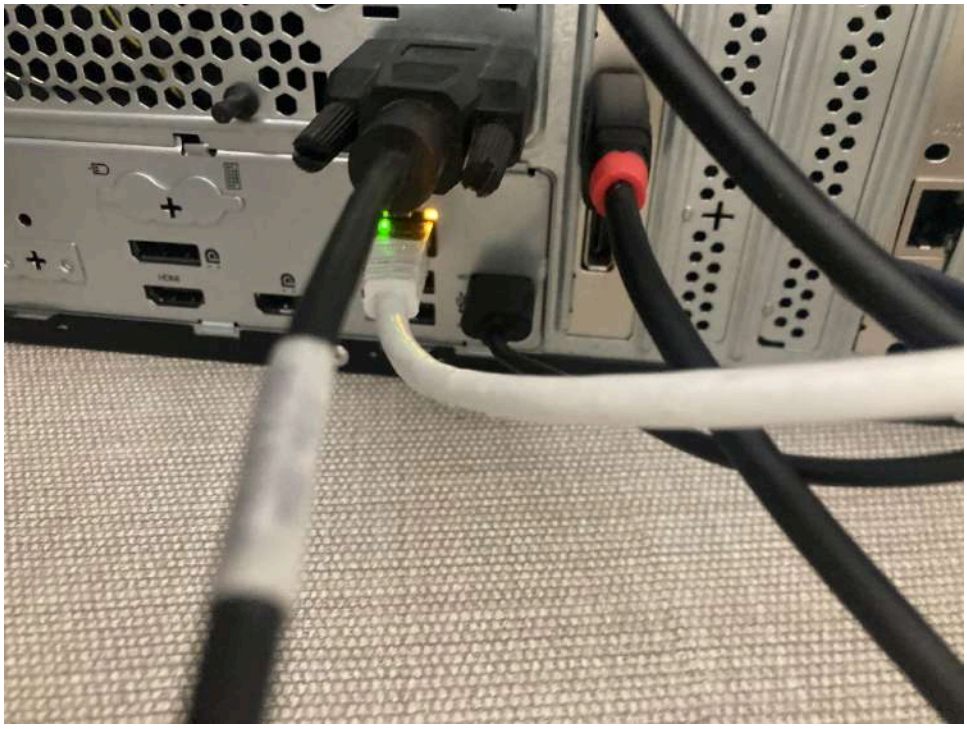

Une fois connectée j'ai un prompt se terminant par # (sinon j'aurais dû utiliser en), ce qui signifie que je suis en mode privilégié. Je tape configure pour passer en mode configuration (console(config)#).

Je mets une IP statique au switch pour qu'il soit accessible depuis mon réseau, l'IP se configure sur le VLAN 1 :

ip address 172.30.7.90 255.255.255.0

exit

ip default-gateway 172.30.7.254

snmp-server community public ro (activer SNMP)

end

save

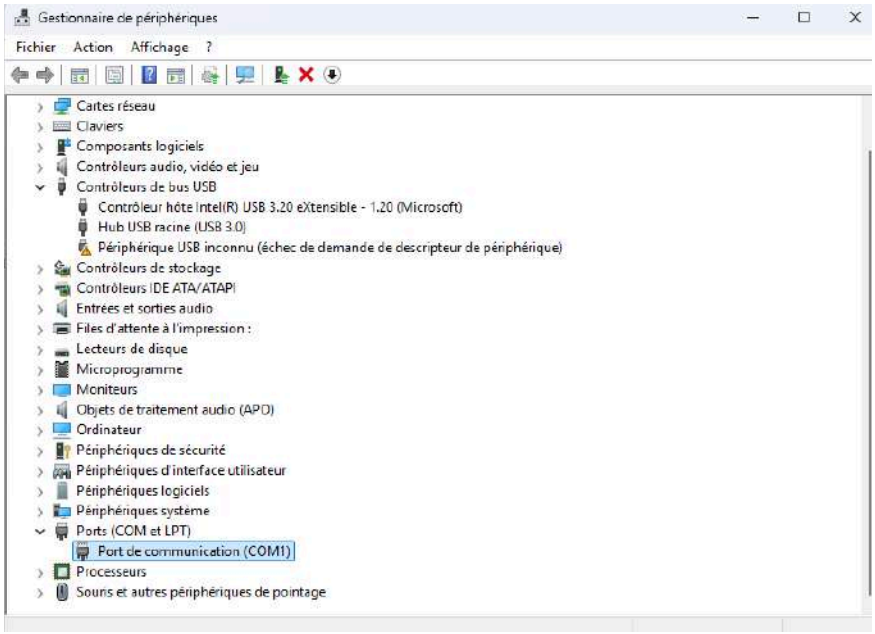

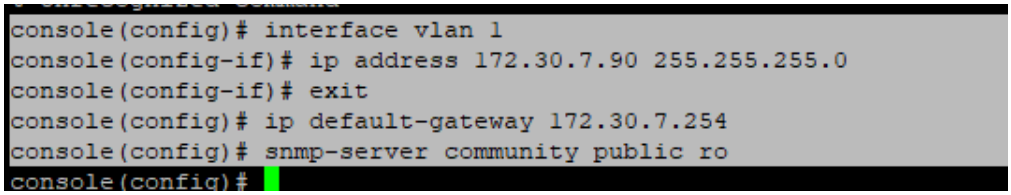

Je teste ensuite de ping mon switch depuis mon PC, ce qui fonctionne et aussi la commande snmpwalk -v2c -c public 172.30.7.90, je vois des informations défiler ce qui signifie que SNMP fonctionne.

```
root@zabbix:/home/lea# snmpwalk -v2c -c public 172.30.7.90
iso.3.6.1.2.1.1.1.0 = STRING: "ATI AT-8000S"
iso.3.6.1.2.1.1.2.0 = OID: iso.3.6.1.4.1.207.1.4.126
iso.3.6.1.2.1.1.3.0 = Timeticks: (688500) 1:54:45.00
iso.3.6.1.2.1.1.4.0 = ""
iso.3.6.1.2.1.1.5.0 = ""
iso.3.6.1.2.1.1.6.0 = ""
iso.3.6.1.2.1.1.7.0 = INTEGER: 2
iso.3.6.1.2.1.1.8.0 = Timeticks: (0) 0:00:00.00
iso.3.6.1.2.1.1.9.1.2.1 = OID: iso.3.6.1.4.1.89.73
iso.3.6.1.2.1.1.9.1.3.1 = STRING: "RS capabilities"
iso.3.6.1.2.1.1.9.1.4.1 = Timeticks: (0) 0:00:00.00
iso.3.6.1.2.1.2.1.0 = INTEGER: 45
iso.3.6.1.2.1.2.2.1.1.1 = INTEGER: 1
iso.3.6.1.2.1.2.2.1.1.2 = INTEGER: 2
iso.3.6.1.2.1.2.2.1.1.3 = INTEGER: 3
iso.3.6.1.2.1.2.2.1.1.4 = INTEGER: 4
iso.3.6.1.2.1.2.2.1.1.5 = INTEGER: 5
iso.3.6.1.2.1.2.2.1.1.6 = INTEGER: 6
iso.3.6.1.2.1.2.2.1.1.7 = INTEGER: 7
```

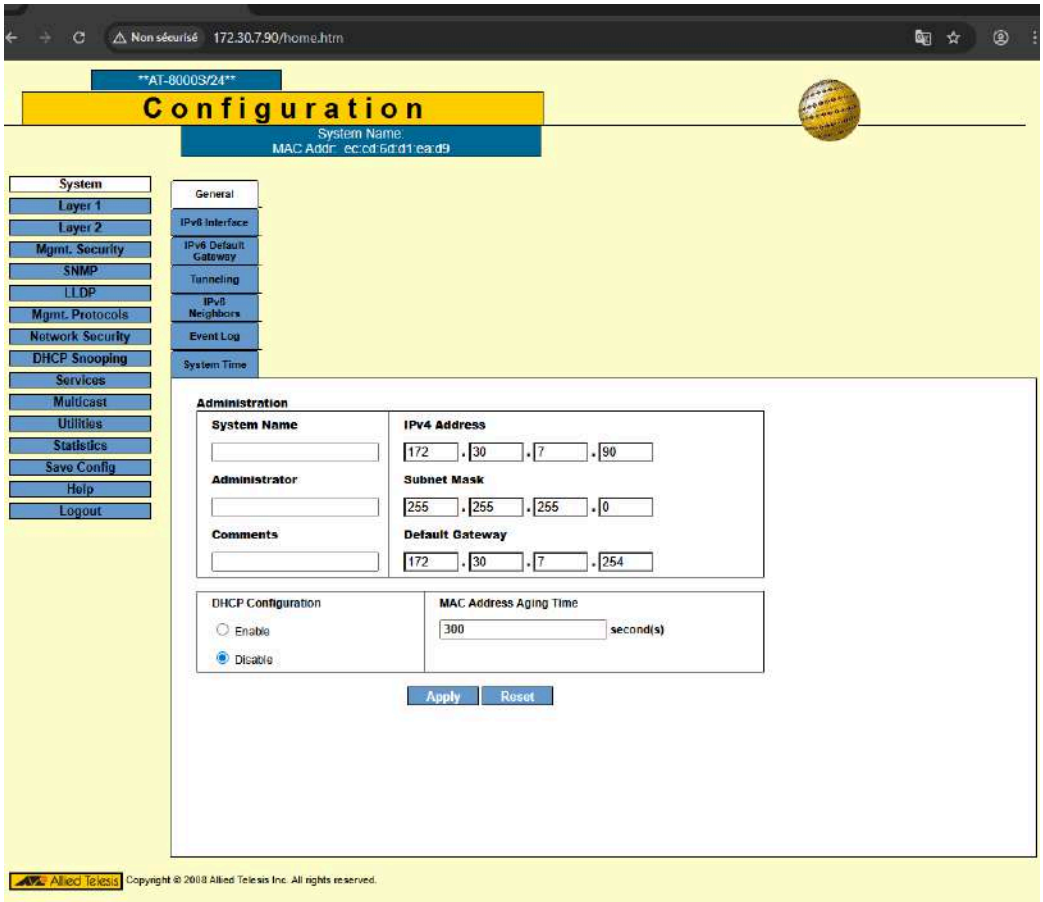

J’ajoute ensuite le switch à mon Zabbix, je me rend dans Collecte de données > Hôtes > Créer un hôte

Onglet Hôte :

Nom de l'hôte : ipswitch

Modèles : Cisco ASAv by SNMP

Groupes : Discovered Hosts

Interfaces :

Type : SNMP

Adresse IP : ipswitch

Port : 161

Se connecter à : IP

Nouvel hôte

Hôte | IPMI | Tags | Macros | Inventaire | Chiffrement | Table de correspondance

* Nom de l'hôte: 172.30.7.90
Nom visible: Switch
Modèles: taper ici pour rechercher — Sélectionner
* Groupes d'hôtes: Discovered hosts ✕ taper ici pour rechercher — Sélectionner
Interfaces: Type | adresse IP | Nom DNS | Connexion à | Port | Défaut
SNMP | 127.30.7.90 | | IP | DNS | 161 | Supprimer
* Version SNMP: SNMPv2
* Communauté SNMP: {$SNMP_COMMUNITY}
Nombre maximal de répétitions: 10
Utiliser des requêtes combinées
Ajouter
Description:
Surveillé par: Serveur | Proxy | Groupe de proxy
Activé

Ajouter | Annuler

Par manque de temps j'ai mis Discovered Hosts qui est normalement un groupe spécial que Zabbix utilise pour les hôtes trouvés automatiquement via la découverte réseau et pas forcément le meilleur modèle. Je retrouvais mon switch dans l'interface web mais ce n'était pas fonctionnel.

Switch	127.30.7.90:161	SNMP	class: software, target: cisco, target: cisco-asav	Activé	Dernières données 6
Zabbix server	127.0.0.1:10050	ZBX			

Interface	État	Erreur
127.30.7.90:161 SNMPv2, Communauté SNMP:	Non disponible	cannot retrieve OID: '.1.3.6.1.2.1.1.6.0' from [[127.30.7.90]:161]: timed out

5) Sources

Step-by-step deployment guide - Zabbix 7.2 + MySQL
Managing an Allied Telesis Switch
Download Zabbix agents
Installer Windows 11 dans une VM Hyper-V
http://ubuntu.com
https://www.zabbix.com/fr/download?zabbix=7.4&os_distribution=ubuntu&os_version=24.04&components=server_frontend_agent&db=mysql&ws=apache