Project Movie Translator

영화 선택의 설렘을 완성하는 영화 탐색 플랫폼

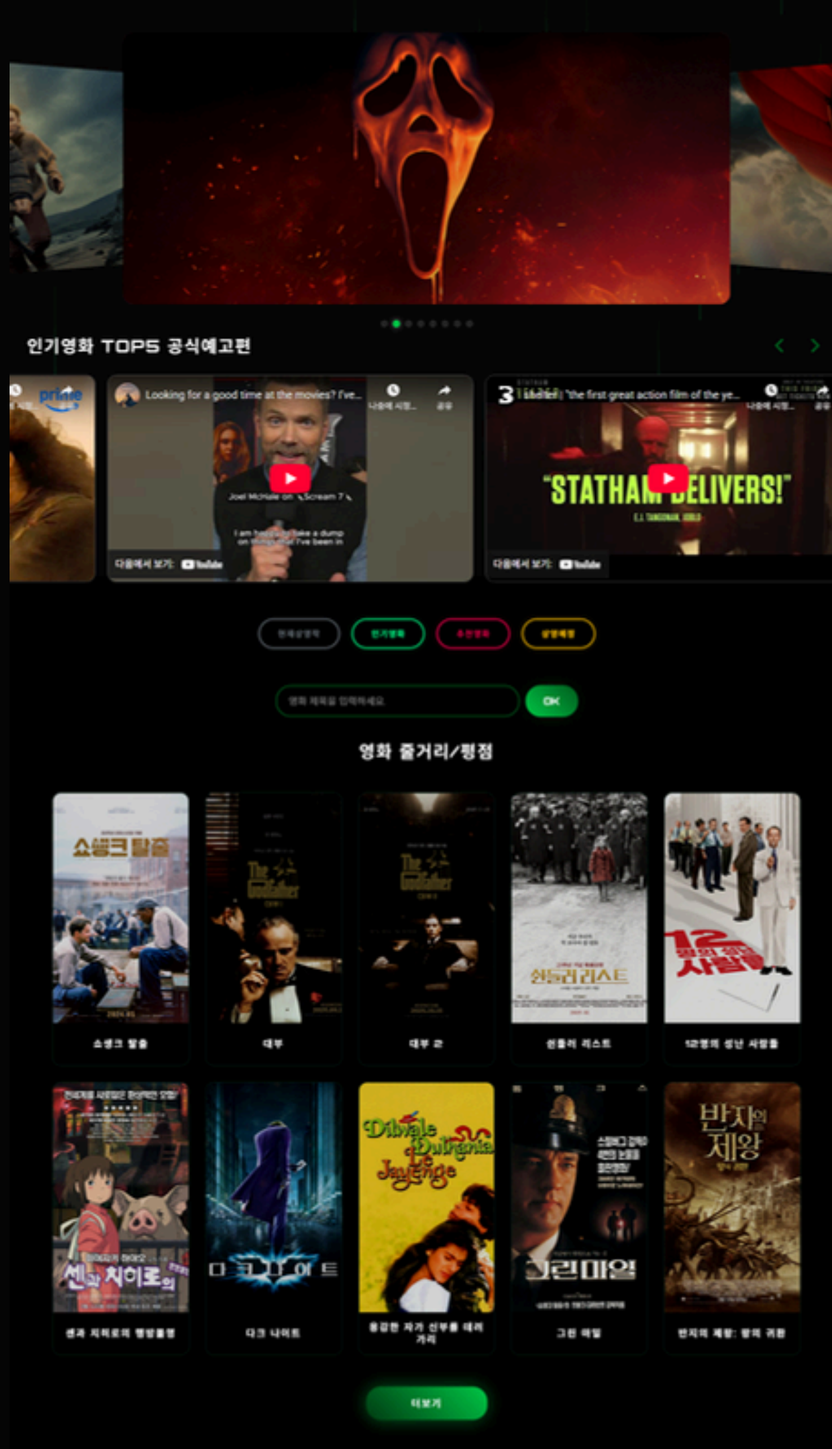

Project Period	2025.11.20~ 2025.11.30
Contribution	100%
Individual Project Tool	Figma, vscode, photoshop

made by Lee Se Hee

Concept

NEON & IMMERSIVE

영화 정보를 단순히 나열하는 것이 아닌, 사용자가 영화 속으로 직접 들어가는 듯한
몰입 경험을 제공하는 것을 목표로 설계하였고, 이런 방향성을 시각적으로 가장 잘 표현할 수 있는
다크 테마와 네온 포인트 컬러를 중심으로 디자인하였습니다.

영화 포스터와 영상 콘텐츠를 메인 요소로 배치하여
사용자가 영화의 분위기를 직관적으로 느낄 수 있도록 구성하였습니다.

TMDB API를 활용해 현재 상영작, 인기 영화, 개봉 예정작 등의 데이터를
실시간으로 반영하여 사용자가 최신 영화 콘텐츠를 직관적이고 몰입감 있게
탐색 할 수 있도록 구성하였습니다.

COLOR

Matrix Black (#050505)과 Neon Green (#00c847) 조합으로 **강렬한 대조**를 이루어 사이버 펑크 감성을 극대화합니다.

FONT

Orbitron 폰트 사용으로 **직선적이고 각진** 디자인을 구현하며, 현대적이고 미래지향적 인상을 제공합니다.

Section.01

UI 구성 (USER INTERFACE)

Poster Slider: 개봉 예정 영화 포스터를 슬라이드 형태로 구성하여 주요 콘텐츠를 직관적으로 확인할 수 있도록 합니다.

Hover Interaction: 포스터에 마우스를 올리면 영화 제목과 개봉일이 표시되어 핵심 정보를 빠르게 확인할 수 있습니다.

기획 의도 (UX STRATEGY)

콘텐츠 주목도 강화: 상단 영역에 개봉 예정 영화를 배치하여 사용자의 관심을 자연스럽게 유도합니다.

직관적 정보 제공: 포스터 중심 인터페이스를 통해 영화의 분위기와 정보를 동시에 전달합니다.

Section.02

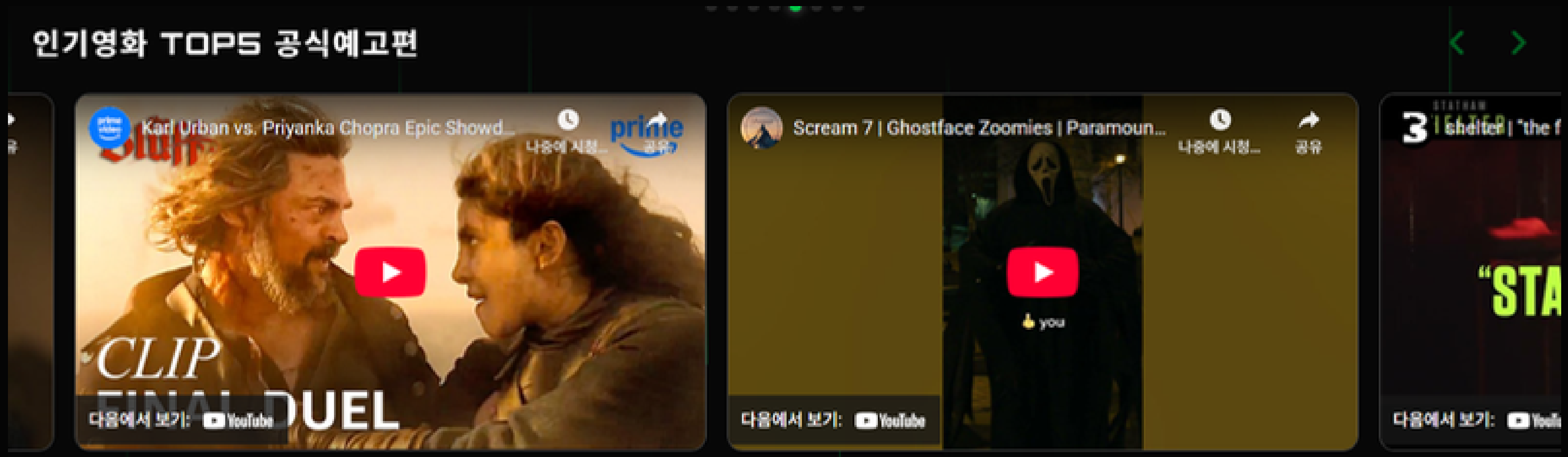

UI 구성 (USER INTERFACE)

YouTube Integration: 공식 유튜브 예고편을 활용하여 실제 영화 영상을 사이트에서 바로 확인할 수 있도록 구성합니다.

Horizontal Slider: 인기 영화 영상을 가로 슬라이드 형태로 배치하여 여러 콘텐츠를 편리하게 탐색할 수 있도록 합니다.

기획 의도 (UX STRATEGY)

콘데이터 큐레이션: 검증된 인기 영화 TOP5 콘텐츠를 우선 제공하여 사용자 탐색 피로도를 줄입니다.

미디어 콘텐츠 강조: 영상 중심 콘텐츠를 통해 영화의 분위기를 직관적으로 전달하고 사용자 몰입도를 높입니다.

Section.03

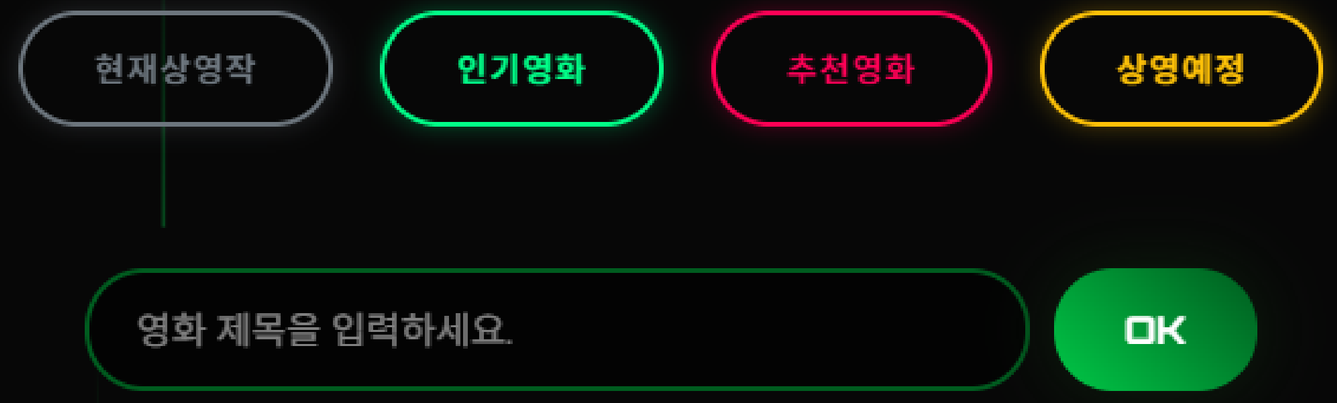

UI 구성 (USER INTERFACE)

Category Filter: 현재 상영작, 인기 영화, 추천 영화, 상영 예정작 등 카테고리 버튼을 통해 영화 리스트를 구분합니다.

Search Interface: 영화 제목을 직접 검색할 수 있는 검색창을 제공하여 원하는 영화를 빠르게 찾을 수 있습니다.

기획 의도 (UX STRATEGY)

빠른 콘텐츠 탐색: 카테고리 기반 탐색 구조를 통해 사용자가 원하는 콘텐츠에 빠르게 접근할 수 있도록 합니다.

사용자 편의성 강화: 검색 기능을 통해 특정 영화를 즉시 확인할 수 있는 환경을 제공합니다.

Section.04

영화 줄거리/평점

쉘터

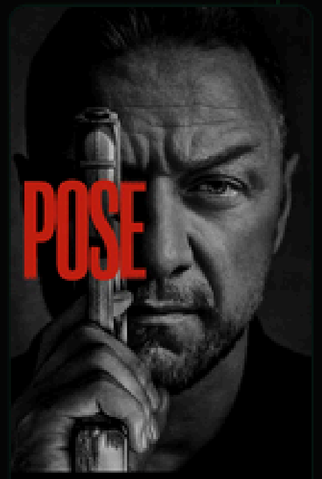

Pose

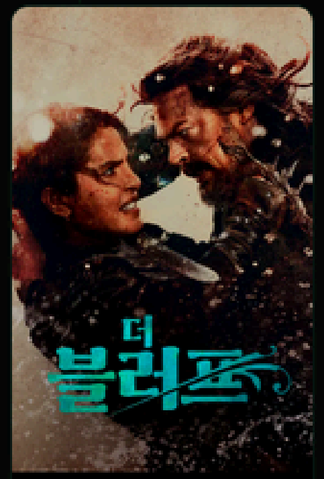

더 블러프

스크림 7

리턴 투 사일런트 힐

UI 구성 (USER INTERFACE)

Poster Grid Layout: 영화 포스터를 중심으로 카드형 그리드를 구성하여 다양한 영화 콘텐츠를 한눈에 탐색할 수 있도록 합니다.

Clickable Poster Interaction: 각 영화 포스터를 클릭하면 모달 팝업이
나타나며 해당 영화의 줄거리와 평점 정보를 확인할 수 있도록 설계합니다.

기획 의도 (UX STRATEGY)

직관적인 콘텐츠 탐색: 포스터 중심의 인터페이스를 통해 사용자가 영화 콘텐츠를 시각적으로 빠르게 탐색할 수 있도록 합니다.

정보 단계적 제공: 기본 화면에서는 영화 포스터를 중심으로 콘텐츠를 보여주고, 클릭 시 상세 정보를 제공하여 사용자 인터페이스의 가독성을 유지합니다.

Section.04 (Detail)

UI 구성 (USER INTERFACE)

Modal Popup: 영화 포스터 클릭 시 모달 팝업을 통해 상세 정보를 확인할 수 있도록 합니다.

Content Layout: 영화 포스터, 줄거리, 평점 정보를 한 화면에 배치하여 핵심 정보를 제공합니다.

기획 의도 (UX STRATEGY)

빠른 정보 확인: 페이지 이동 없이 영화 정보를 확인할 수 있도록 사용자 흐름을 유지합니다.

탐색 효율 향상: 필요한 정보를 즉시 확인할 수 있도록 인터페이스를 단순화합니다.

Section.05

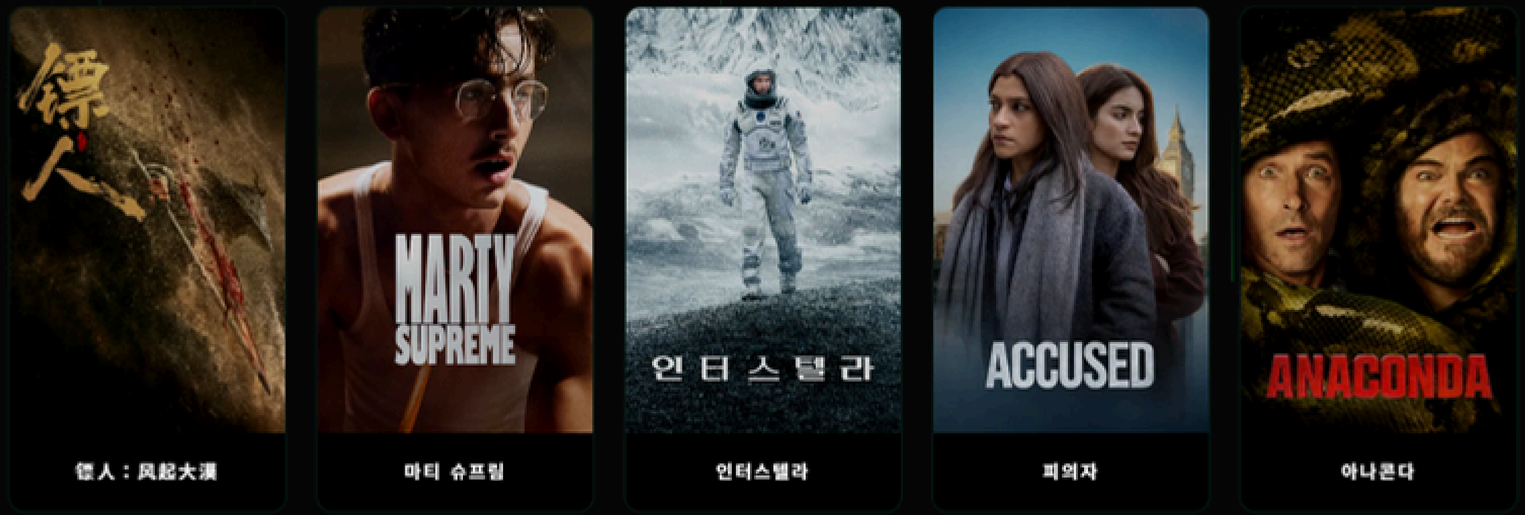

더보기

UI 구성 (USER INTERFACE)

Load More Button: 더보기 버튼을 통해 추가 영화 콘텐츠를 로드할 수 있도록 구성합니다.

Interactive Feedback: 버튼 인터랙션을 통해 사용자 행동에 대한 시각적 피드백을 제공합니다.

기획 의도 (UX STRATEGY)

콘텐츠 확장성 확보: 페이지 이동 없이 콘텐츠를 확장하여 자연스러운 탐색 경험을 제공합니다.

사용자 체류 시간 증가: 지속적인 콘텐츠 탐색을 유도하여 플랫폼 이용 경험을 강화합니다.

THANK YOU