Project
Travel agency Website

설렘과 추억을 디자인하는 프리미엄 여행사

Project Period	2025.12.14 ~ 2025.12.17
Contribution	100% Individual Project
Tool	Figma, vscode, photoshop

made by Lee Se Hee

Concept

Vivid & Immersive

여행이 주는 설렘과 환상을 시각적으로 극대화하기 위해 고채도 이미지를 메인으로 사용합니다. 복잡한 정보 속에서 사용자가 원하는 상품을 직관적으로 찾을 수 있도록 카드형 UI와 넓은 여백을 활용하여 몰입감을 높입니다.

Color

메인 컬러 #00A8FF	맑은 하늘과 바다를 상징하며, 사용자에게 개방감과 기업에 대한 신뢰를 전달합니다.	강조 컬러 #FF7F50	여행의 에너지와 즐거움을 상징하며, 예약 버튼등 에 적용하여 클릭을 유도합니다.
배경색 #F9F9F9	화려한 여행 사진들이 돋보일 수 있도록 배경은 최대한 단순화하여 가독성을 확보합니다.	텍스트컬러 #333333	완전한 블랙보다 눈이 편안한 짙은 회색을 사용하여 정보의 전달력을 높입니다.

Font

A2Z 4 폰트를 사용하여 깔끔하고 균형 잡힌 디자인을 통해 세련되고 안정적인 분위기를 부여합니다.

여행 정보, 일정, 프로모션 내용을 직관적으로 전달하면서도 감각적인 브랜드 이미지를 자연스럽게 강조합니다.

SECTION.01

Main Section

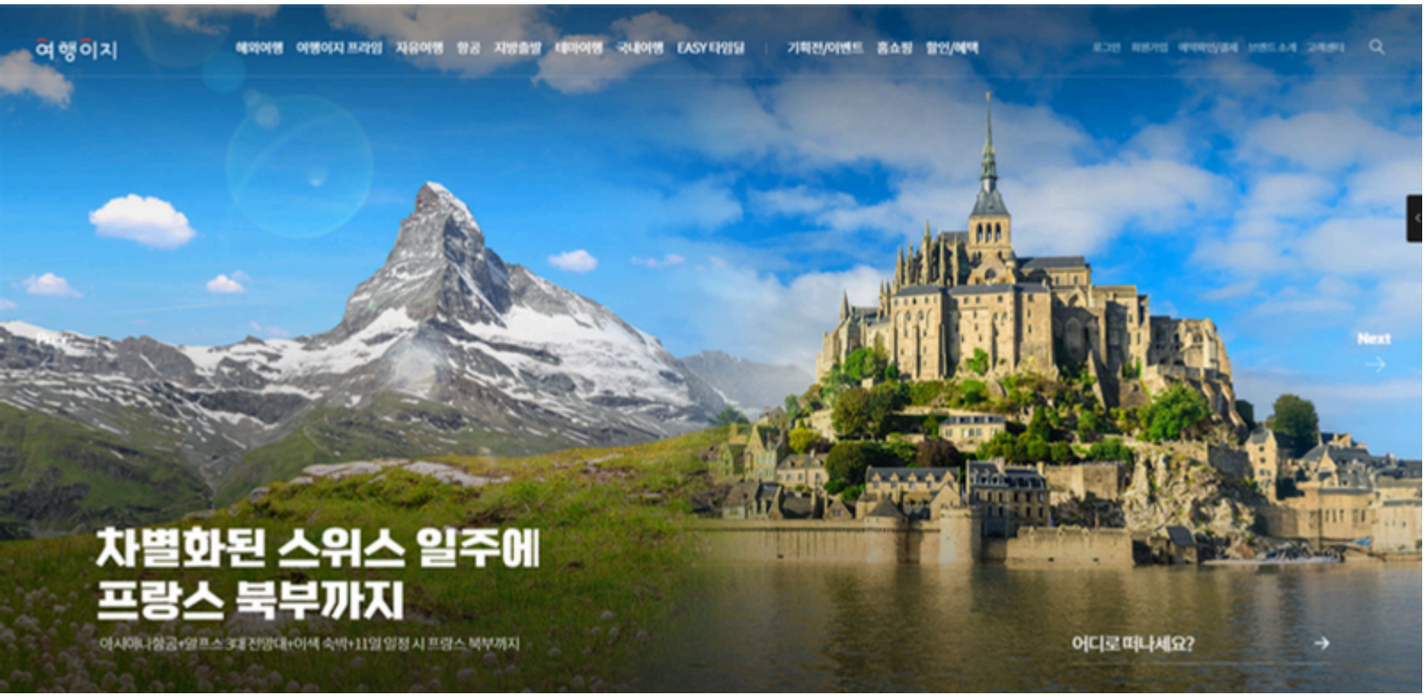

비주얼 컨셉 (Visual Concept)

- Full-Screen Image: 스위스와 프랑스의 고해상도 랜드마크 이미지를 화면 가득 채워 시각적 충격을 줍니다.
- Copywriting: "차별화된 스위스 일주에 프랑스 북부까지"라는 구체적인 헤드라인을 통해 상품의 희소성을 강조합니다.

기획 의도 (UX Strategy)

- 감성 소구: 텍스트보다는 강력한 이미지 한 장으로 사용자가 여행지에 있는 듯한 상상을 하게 만들어 '떠나고 싶다'는 욕구를 자극합니다.
- CTA (Call to Action): 이미지 하단에 '자세히 보기' 화살표를 배치하여 자연스러운 페이지 스크롤을 유도합니다.

SECTION.02

Promotion & Coupon

UI 구성 (User Interface)

- Banner Area: "더위를 날려 줄 최대 30만원 할인 쿠폰!"이라는 직관적인 혜택 문구를 최상단에 강조.
- Hash Tags: #허니문, #가족여행 등 타겟별 추천 태그를 아이콘과 함께 배치하여 맞춤형 혜택임을 인지시킵니다.
- Price Highlights: 정상가 대비 할인가를 붉은색으로 강조하여 가격 경쟁력을 부각했습니다.

기획 의도 (UX Strategy)

- 행동 경제학 적용: 구체적인 할인 금액(30만원) 제시를 통해 손실 회피 심리를 자극하고 즉각적인 클릭을 유도합니다.
- 태그 필터링: 사용자가 본인에게 해당되는 카테고리(예: 커플, 가족)를 빠르게 식별할 수 있도록 돕습니다.

SECTION.03

상품이 아닌 이야기를 팔다, 감성 스토리텔링

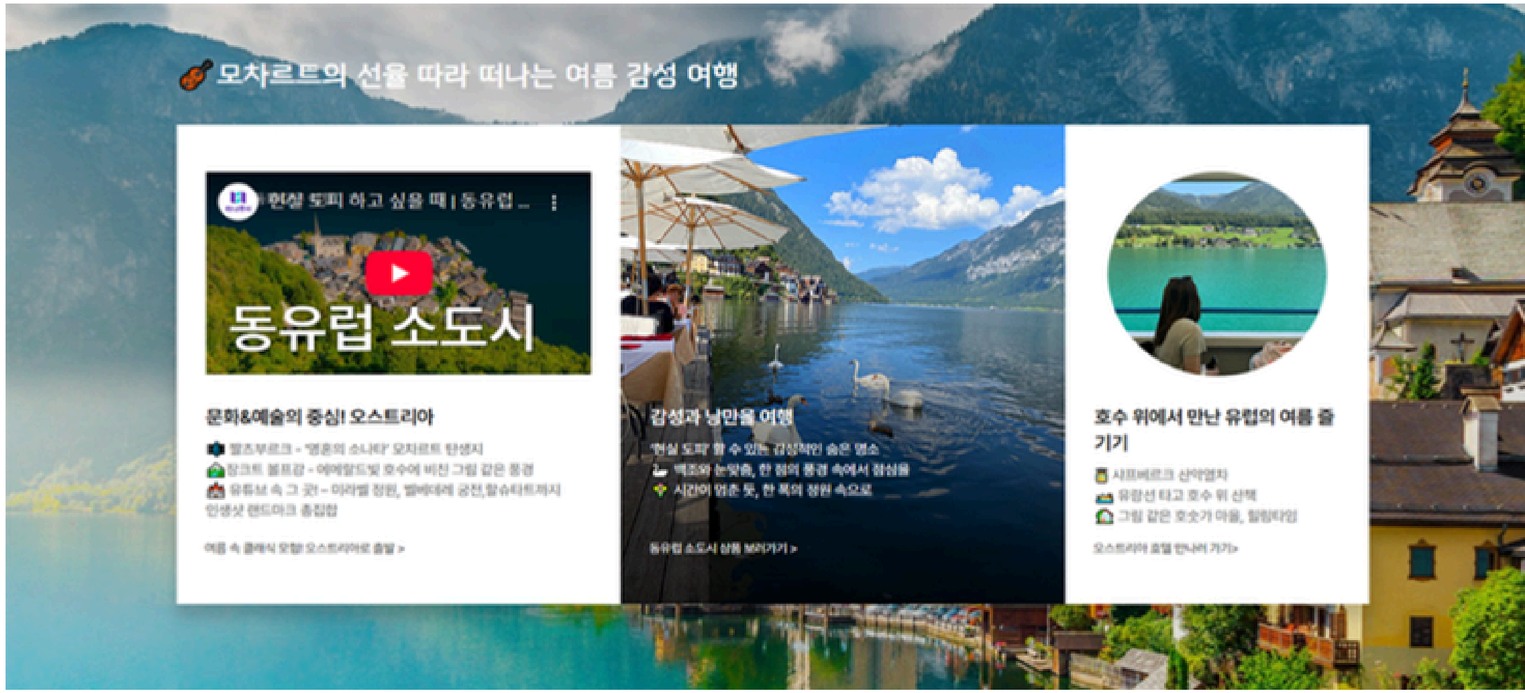

UI 구성 (User Interface)

- Mixed Media: 정적인 이미지뿐만 아니라 동영상 썸네일(YouTube)을 배치하여 생동감을 더했습니다.
- Magazine Layout: "음악과 예술의 오스트리아", "호수 위에서 만나는 곰" 등 잡지 기사 같은 타이틀을 사용했습니다.

기획 의도 (UX Strategy)

- 콘텐츠 마케팅: 단순히 가격과 일정만 나열하는 것이 아니라, 그곳에서 느낄 수 있는 '경험'과 '감정'을 제안하여 잠재 고객의 흥미를 유발합니다.
- 정보의 깊이: 영상 콘텐츠를 통해 텍스트로 전달하기 힘든 현지의 분위기를 전달합니다.

SECTION.04

일상 속 가벼운 일탈, 구석구석 국내여행

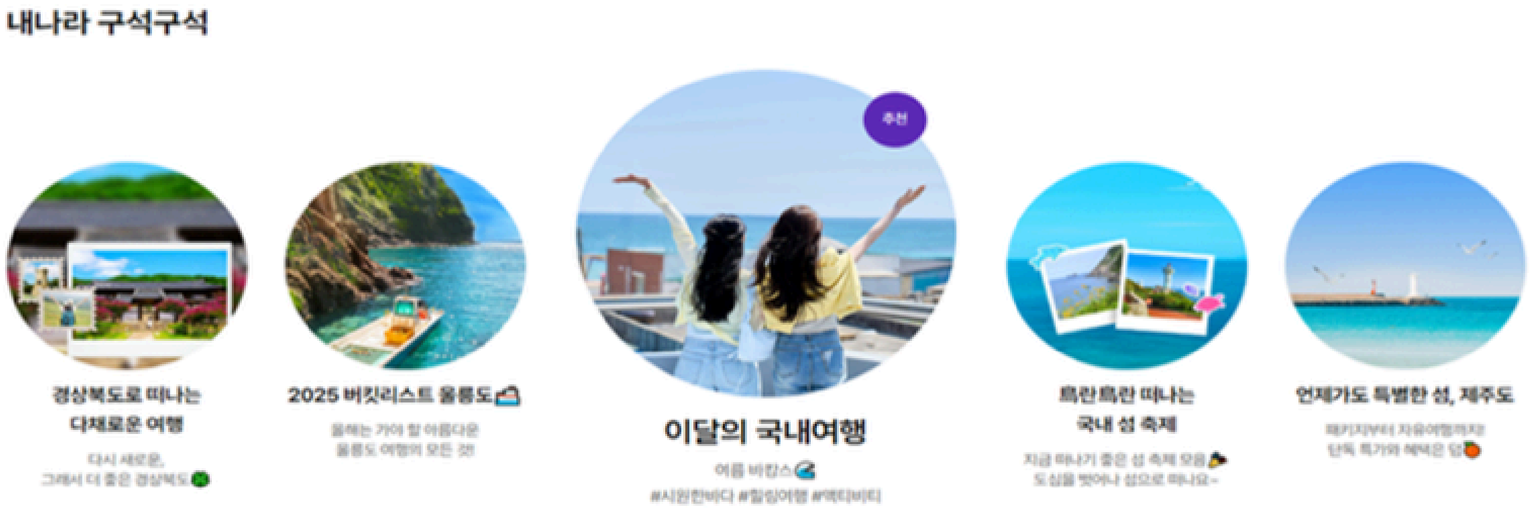

UI 구성 (User Interface)

- Rounded UI: 사각형 위주의 레이아웃에서 탈피하여 원형(Circle) 이미지를 사용하여 부드럽고 친근한 느낌을 줍니다.
- Sub-Copy: "감성하루", "이달의 국내여행" 등 가벼운 문구를 사용하여 접근 장벽을 낮췄습니다.

기획 의도 (UX Strategy)

- Visual Break: 해외여행 섹션과 시각적으로 차별화된 디자인을 적용하여 스크롤 과정에서 시선의 환기를 유도합니다.
- 타겟 확장: 긴 휴가를 낼 수 없는 사용자나 주말 여행객까지 타겟층을 넓히기 위한 전략적 배치입니다.

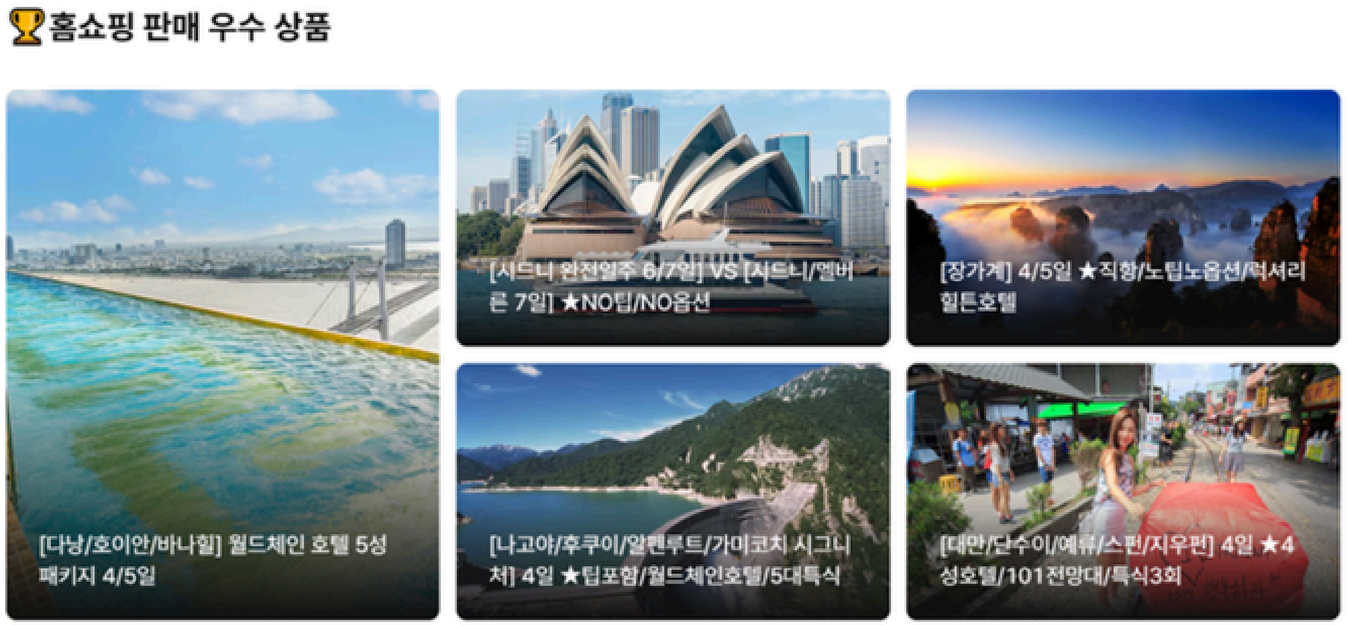

SECTION.05

실패없는 선택, 검증된 베스트셀러

UI 구성 (User Interface)

- Grid System: 대표 상품을 균형 잡힌 그리드 형태로 배치하여 정보 습득의 피로도를 낮췄습니다.
- Badge Design: [홈쇼핑방영], [NO팁/NO옵션] 등 상품의 특장점을 나타내는 배지를 썸네일 위에 명시했습니다.

기획 의도 (UX Strategy)

- 사회적 증거(Social Proof): "판매 우수 상품"이라는 타이틀을 통해 '남들도 많이 가는 곳'이라는 심리적 안정감을 제공합니다.
- 결정 장애 해소: 선택지가 너무 많아 고민하는 사용자에게 대중적인 픽(Pick)을 제안하여 의사결정을 돕습니다.

THANK YOU VERY MUCH!