BOLETÍN JUDICIAL

PODER JUDICIAL CIUDAD DE MÉXICO

DEL PODER JUDICIAL DE LA CIUDAD DE MÉXICO

Miércoles 12 de julio de 2023, Ciudad de México, Tomo CCII, Núm. 125

2023, año de Francisco Villa, el revolucionario del pueblo

ÍNDICE

CONSEJO DE LA JUDICATURA DE LA CIUDAD DE MÉXICO	**4**
AVISOS	**5 - 6**
SALA CONSTITUCIONAL	**7 - 26**
SALAS	**27 - 42**
JUZGADOS DE LO CIVIL	**43 - 211**
JUZGADOS DE LO FAMILIAR	**212 - 337**
JUZGADOS DE LO CIVIL DE PROCESO ORAL	**338 - 383**
JUZGADOS DE PROCESO ORAL FAMILIAR	**384 - 395**
JUZGADOS DE TUTELA DE DERECHOS HUMANOS	**396**
TRIBUNALES EN MATERIA LABORAL	**397 - 403**
EDICTOS	**404 - 434**

CONSEJO DE LA JUDICATURA DE LA CIUDAD DE MÉXICO

AUTOS DICTADOS POR LA COMISIÓN DE DISCIPLINA JUDICIAL, ANTE LA FE DE LA SECRETARÍA TÉCNICA DE LA COMISIÓN DE DISCIPLINA JUDICIAL DEL CONSEJO DE LA JUDICATURA DE LA CIUDAD DE MÉXICO

12 DE JULIO DEL 2023

ACUERDOS:

AD 147/2023 3 ACUERDOS
AD 219/2022 JULIO CÉSAR DÍAZ GUTIÉRREZ 1 ACUERDO
AD 261/2020 1 ACUERDO
AD 283/2023 1 ACUERDO
AD 321/2023 DANILO LUNA VILLALOBOS 1 ACUERDO
AD 323/2022 JUAN MANUEL LÓPEZ CHAVOLLA 1 ACUERDO
AD 335/2022 1 ACUERDO
AD 335/2023 CLAUDIA GUADALUPE PÉREZ CRISTINO 1 ACUERDO
AD 349/2023 1 ACUERDO
AD 365/2023 JOSÉ DANIEL FLOREZ RAMOS 1 ACUERDO
AD 399/2022 ANA LIA ULLOA SALINAS 1 ACUERDO
AD 399/2023 1 ACUERDO
AD 417/2023 1 ACUERDO
AD 437/2023 1 ACUERDO
AD 439/2023 1 ACUERDO
AD 449/2023 MARÍA ANTONIETA GAYTÁN SÁNCHEZ 1 ACUERDO
AD 485/2023 ENRIQUE GALLEGOS BAUTISTA 1 ACUERDO
AD 499/2023 JOSÉ LUIS ESCOBAR HERRERA 1 ACUERDO
AD 51/2022 PATRICIA ERIKA LÓPEZ 1 ACUERDO
AD 521/2023 1 ACUERDO
AD 525/2023 1 ACUERDO
AD 535/2022 2 ACUERDOS
AD 619/2022 LUIS GUILLERMO TORRES LEAMAN 1 ACUERDO
AD 731/2022 Y SU ACUMULADO A.D.-773/2022 2 ACUERDO
AD 763/2022 BEATRIZ GUZMÁN LEÓN 1 ACUERDO
AD 765/2022 1 ACUERDO
AD 855/2021 YOLANDA CASTAÑEDA SEGURA 1 ACUERDO
AD 91/2023 Y SU ACUMULADO A.D.- 95/2023 3 ACUERDOS
AD 93/2023 JORGE OLVERA BRAVO 1 ACUERDO
DPO 3/2022 EXPEDIENTILLO 1 ACUERDO
DPO 3/2023 5 ACUERDOS
Q 393/2023 MARTHA DOMÍNGUEZ IBARRA 1 ACUERDO
Q 401/2023 PHILLIP MATTHIAS BASIL EHRENBERG HELLION 1 ACUERDO
Q 445/2023 MARIBEL SERRALDE ROSAS 1 ACUERDO
Q 451/2023 JUAN ESCAMILLA GARCÍA 3 ACUERDOS
Q 509/2023 GEORGINA MINERVA FARRERA GONZÁLEZ 1 ACUERDO
Q 517/2023 Y SU ACUMULADO Q.- 469/2023 CARLA ITZEL GUTIÉRREZ FERIA 1 ACUERDO
Q 529/2023 BENITO MARTÍNEZ TINAJERO 1 ACUERDO
Q 539/2023 REYNA PÉREZ ANAYA 1 ACUERDO
Q 541/2023 ADRIÁN VILLAMIL TEJEDO 1 ACUERDO
Q 547/2023 MARÍA ISABEL HERMOSO MENDIZÁBAL 1 ACUERDO
Q 551/2023 MARISA LEMARROY MONTANARO 1 ACUERDO
Q 565/2023 RANULFO PERALTA GARCÍA 1 ACUERDO
Q 583/2023 ALLAN SABDIEL DE GROOT MORALES 1 ACUERDO
Q 593/2023 ROSA ELENA TREJO GÓMEZ Y JORGE AUGUSTO BUSTAMANTE MARTÍNEZ 1 ACUERDO
Q 601/2023 VÍCTOR MANUEL ACEVEDO ROJO 1 ACUERDO
Q 611/2023 INGRID OSNAYA RAMÍREZ 1 ACUERDO

PREVENCIONES:

Q 613/2023 LAURA MÓNICA, DIANA CATALINA, NORMA PATRICIA Y MONSERRAT DE APELLIDOS GUERRERO DE HARO 1 ACUERDO
Q 621/2023 GRISELDA CARRERO SARQUIS 1 ACUERDO
Q 627/2023 MARÍA ISABEL GARCÍA HERNÁNDEZ 1 ACUERDO
Q 629/2023 JOSÉ IGNACIO PÉREZ SEDEÑO 1 ACUERDO

ACUERDOS:

AD 170/2023 Y SU ACUMULADO A.D.-390/2023 1 ACUERDO
AD 178/2023 2 ACUERDOS
AD 190/2022 HÉCTOR GÓMEZ LÓPEZ 1 ACUERDO
AD 298/2023 1 ACUERDO
AD 32/2022 1 ACUERDO
AD 378/2023 1 ACUERDO
AD 388/2022 LUIS ENRIQUE MOJICA MATEO 2 ACUERDOS
AD 388/2023 1 ACUERDO
AD 416/2023 MARÍA DE LOURDES MILLÁN MARTÍNEZ 1 ACUERDO
AD 438/2023 1 ACUERDO
AD 448/2022 Y SU ACUMULADO A.D.-458/2022 DAVID ALANÍS MONDRAGÓN 1 ACUERDO
AD 454/2023 1 ACUERDO
AD 456/2023 1 ACUERDO
AD 458/2023 1 ACUERDO
AD 470/2023 IVÁN SAMUEL ALARCÓN HERNÁNDEZ 1 ACUERDO
AD 472/2023 JESÚS ABRAHAM ALCALÁ CRUZ 1 ACUERDO
AD 478/2023 1 ACUERDO
AD 482/2023 FUASTINA DAVID ABOITES DE LA CRUZ 1 ACUERDO
AD 488/2023 2 ACUERDOS
AD 490/2023 BEATRIZ CHÁVEZ CONTRERAS 1 ACUERDO
AD 504/2023 TOMAS ALDANA PÉREZ 1 ACUERDO
AD 506/2023 KARINA MORA MARTÍNEZ 1 ACUERDO
AD 508/2023 1 ACUERDO
AD 512/2023 1 ACUERDO
AD 518/2023 1 ACUERDO
AD 520/2023 SALOMÓN GARCÍA MARTÍNEZ 1 ACUERDO
AD 522/2023 1 ACUERDO
AD 588/2021 JOSÉ ALBERTO SEGUNDO MARTÍNEZ 1 ACUERDO
AD 692/2022 VÍCTOR GARCÍA ESTRADA 1 ACUERDO
AD 718/2021 CARMEN CRISTINA BRIONES BRIONES 1 ACUERDO
AD 776/2022 1 ACUERDO

AD 904/2022 JOSÉ ANTONIO TORICES ZAVALA 2 ACUERDOS
AD 924/2021 TALINA GABRIELA ÁLVAREZ GUZMÁN 1 ACUERDO
Q 404/2023 RANULFO PERALTA GARCÍA 2 ACUERDOS
Q 452/2023 JUAN ANTONIO SALINAS MARTÍNEZ 1 ACUERDO
Q 490/2023 ALEJANDRO MARTÍNEZ CASTILLO 1 ACUERDO
Q 552/2023 SHAI GAYTÁN VILLASANA 1 ACUERDO
Q 554/2023 JORGE ANTONIO ÁNGELES LUNA 1 ACUERDO
Q 556/2023 JESÚS ENRIQUE LANDEROS CAMARENA 2 ACUERDOS
Q 562/2023 MARÍA TERESA ROJAS GUERRERO 1 ACUERDO
Q 566/2023 DIEGO NAVA SALAS 2 ACUERDOS
Q 570/2023 LUNA IRENE OSORIO CASTELL 2 ACUERDOS
Q 588/2023 LUIS ÁNGEL CADENA ROJAS 1 ACUERDO
Q 710/2022 EXPEDIENTILLO ROBERTO ISLAS VÁSQUEZ 1 ACUERDO

DESECHATORIOS:

Q 438/2023 VÍCTOR MARTÍNEZ HUERTA 1 ACUERDO
Q 454/2023 FERNANDO RIVERA PASTRANA 0 ACUERDO
Q 532/2023 GILBERTO JIMÉNEZ CARBAJAL 1 ACUERDO
Q 544/2023 SUSANA MONTSERRAT TORT RICARDI 1 ACUERDO
Q 568/2023 JOEL ESPINOSA PIÑÓN 1 ACUERDO

PREVENCIONES:

Q 618/2023 ALBERTO EDUARDO VENTOSA MERINO 1 ACUERDO
Q 632/2023 VÍCTOR DANIEL GONZÁLEZ AGUILAR 1 ACUERDO

Ciudad de México, doce de julio del dos mil veintitrés.-LA SECRETARÍA TÉCNICA DE LA COMISIÓN DE DISCIPLINA JUDICIAL.-LIC. DIANA LÓPEZ HIPÓLITO.

AVISO

Se hace del conocimiento de los litigantes y público en general, que el **C. PRESIDENTE DEL CONSEJO DE LA JUDICATURA DE LA CIUDAD DE MÉXICO, MAGISTRADO RAFAEL GUERRA ÁLVAREZ**, otorgó licencia a la **MAGISTRADA LAURA ELENA ROSALES ROSALES**, por los días **once y doce de julio de dos mil veintitrés**, en tal virtud, se designó al **LIC. MARCO ANTONIO RAMÍREZ MEDINA**, para que asuma las funciones de **Magistrado por Ministerio de Ley**, durante el periodo anteriormente establecido, en sustitución de la Ciudadana Magistrada **LAURA ELENA ROSALES ROSALES**. Lo anterior con fundamento en la fracción III del artículo 108 de la Ley Orgánica del Poder Judicial de la Ciudad de México.

Ciudad de México, diez de julio de dos mil veintitrés.-MAGISTRADA DE LA SEGUNDA SALA CIVIL DEL PODER JUDICIAL DE LA CIUDAD DE MÉXICO.-MTRA. LAURA ELENA ROSALES ROSALES.-Firma.

AVISO

En cumplimiento a lo ordenado en el acuerdo 19-11/2011, emitido por el Pleno del Consejo de la Judicatura de la Ciudad de México, el primero de marzo del 2011, en concordancia con el acuerdo 11-21/2023, de fecha 20 de junio del año en curso, con fundamento en lo dispuesto en los artículos 217, párrafos primero y segundo, 218, fracción I, de la Ley Orgánica del Poder Judicial de la Ciudad de México, en relación con el numeral 25 del Reglamento Interior del Consejo de la Judicatura de la Ciudad de México, se publican en el Boletín Judicial los siguientes documentos:

- ✓ **MANUAL DE ORGANIZACIÓN DE LA OFICINA DEL OFICIAL MAYOR**

- ✓ **MANUAL DE PROCEDIMIENTOS DE LA OFICINA DEL OFICIAL MAYOR**

Por ello, se hace del conocimiento de servidores públicos y público en general, que lo Manuales a que se ha hecho referencia, estarán disponibles en la página web de la Institución: **poderjudicialcdmx.gob.mx.**

"2023, Año de Francisco Villa, el revolucionario del pueblo"

PJCDMX PODER JUDICIAL CIUDAD DE MÉXICO | CONSEJO DE LA JUDICATURA

AVISO

A LAS Y LOS TITULARES DE LOS ÓRGANOS JURISDICCIONALES, ÁREAS ADMINISTRATIVAS Y DE APOYO JUDICIAL DEL PODER JUDICIAL DE LA CIUDAD DE MÉXICO

De conformidad con lo que establece el artículo 217, de la *Ley Orgánica del Poder Judicial de la Ciudad de México*, y en cumplimiento a lo ordenado mediante proveído de fecha **diez de julio de dos mil veintitrés**, dictado en el expediente **VARIOS 15/2019**, por la Consejera Semanera Licenciada **María Esperanza Hernández Valero**, integrante del Consejo de la Judicatura de la Ciudad de México, conforme a las facultades que legalmente le son conferidas, **SE HACE DE SU CONOCIMIENTO** que:

El encargado de despacho de la Vocalía del Registro Federal de Electores en la Ciudad de México del Instituto Nacional Electoral, informó que el **primer periodo vacacional del ejercicio dos mil veintitrés**, para el personal de la Junta Local Ejecutiva y de las 24 Juntas Distritales Ejecutivas de ese Instituto, será del **treinta y uno de julio al once de agosto del año en curso**.

Por tal motivo, durante el citado periodo, dichas autoridades suspenderán la recepción física de documentación, así como los plazos para la contestación a los requerimientos formulados; reiniciando actividades el día **catorce de agosto actual.**

Sin más por el momento, reitero la seguridad de mi atenta y distinguida consideración.

CONSEJO DE LA JUDICATURA DE LA CIUDAD DE MÉXICO

ATENTAMENTE
Ciudad de México, a 10 de julio de 2023

SECRETARÍA GENERAL

LIC. A. BERENICE CRUZ GONZÁLEZ
SECRETARIA GENERAL DEL CONSEJO DE LA JUDICATURA DE LA CIUDAD DE MÉXICO

"2023, Año de Francisco Villa, el revolucionario del pueblo"

TRIBUNAL SUPERIOR DE JUSTICIA
PJCDMX PODER JUDICIAL CIUDAD DE MÉXICO

SALA CONSTITUCIONAL

SECRETARÍA GENERAL

RECURSO DE QUEJA RQ11/27/2022.

ACTOR: [redacted], POR PROPIO DERECHO.

SALA CONSTITUCIONAL

SECRETARÍA GENERAL DE ACUERDOS.

SECCIÓN DE TRÁMITE DE RECURSOS DE QUEJA (artículo 723 del Código de Procedimientos Civiles para el Distrito Federal, hoy Ciudad de México).

Resolución.

Ciudad de México, a 4 (cuatro) de julio de 2023, (dos mil veintitrés), resolución de la Sala Constitucional del Tribunal Superior de Justicia del Poder Judicial de la Ciudad de México. -

RESULTANDO:

Los antecedentes del presente Recurso de Queja, son los siguientes: - - - - - - - -

1. El 22 (veintidós) de junio de 2022 (dos mil veintidós), la entonces Jueza Segundo de Tutela de Derechos Humanos (ahora Jueza Segundo en Materia de Derechos Humanos de la Ciudad de México)[1], recibió escrito de la ***C.*** [redacted], relativo a la Acción de Protección Efectiva de Derechos Humanos por considerar violado su derecho humano a la buena administración pública previsto en el artículo 7, apartado A, de la Constitución Política de la Ciudad de México. Señaló la hoy recurrente como autoridades responsables a: Gerente General de la Caja de Previsión de la Policía Preventiva de la Ciudad de México, Coordinadora Jurídica y Normativa de la Caja de Previsión de la Policía Preventiva de la Ciudad de México, Jefe de Unidad Departamental de Análisis y Dictaminación de la Caja de Previsión de la Policía Preventiva de la Ciudad de México, Líder Coordinador de Proyectos de lo Consultivo adscrito a la Jefatura de Unidad Departamental de Análisis y Dictaminación de la Caja de Previsión de la Policía Preventiva de la Ciudad de México, y a la persona servidora púbica de nombre Jorge López León, adscrito a la Jefatura de Unidad Departamental de Análisis y Dictaminación de la Caja de Previsión de la Policía Preventiva de la Ciudad de México. - - - - - - - - - - - - - - - -

[1] Los Acuerdos Plenarios del Consejo de la Judicatura del Poder Judicial de la Ciudad de México, 22-34/2020; 04-43/2021. 05-27/2022, 31-39/2022 y 18-17/2023, que modificaron la denominación del ahora Juzgado Segundo en Materia de Tutela de Derechos Humanos de la Ciudad de México, están visibles en: https://www.poderjudicialcdmx.gob.mx/acuerdos/.

SALA CONSTITUCIONAL

"2023, Año de Francisco Villa, el revolucionario del pueblo"

PJCDMX PODER JUDICIAL CIUDAD DE MÉXICO TRIBUNAL SUPERIOR DE JUSTICIA

SALA CONSTITUCIONAL

SECRETARÍA GENERAL

2. El 27 (veintisiete) de junio de 2022 (dos mil veintidós), la citada Jueza Segundo en Materia de Tutela de Derechos Humanos emitió auto, que desechó el asunto planteado al considerar que resultó notoriamente improcedente, ya que en el caso a estudio no se actualiza el supuesto de procedencia de la Acción de Protección Efectiva de Derechos, contenido en el artículo 66 de la Ley Orgánica del Poder Judicial de la Ciudad de México, además de actualizarse la causal de improcedencia del artículo 68, fracción III, del mismo ordenamiento, con relación a lo dispuesto por el artículo 72 del Código Procesal Civil de aplicación supletoria a la Ley Orgánica del Poder Judicial de la Ciudad de México.- - - - - - - - - - - - - -

3. Inconforme con esa resolución, la *C.* [redacted] presentó escrito de recurso de queja, mismo que la Jueza Segundo en Materia de Tutela tuvo por interpuesto, mediante proveído de 5 (cinco) de julio de 2022 (dos mil veintidós), ordenando en consecuencia de conformidad con lo dispuesto por el ordinal 725 del Código de Procedimientos Civiles de aplicación supletoria, la remisión del informe con justificación correspondiente y de las respectivas constancias procesales a esta Sala Constitucional. -

4. Con fecha 6 (seis) de julio de 2022 (dos mil veintidós) mediante oficio número 149, la Jueza Segundo en Materia de Tutela de Derechos Humanos rindió informe justificado y remitió las constancias de la Acción de Protección de Derechos Humanos [redacted], para la tramitación del presente recurso de queja.

5. Recibidas que fueron las respectivas actuaciones en la Sala Constitucional, el 7 (siete) de julio siguiente, se dictó el acuerdo de radicación del recurso de queja, registrándose bajo el expediente RQ11/27/2022, el cual por riguroso turno, tocó conocer al suscrito Magistrado a fin de poner el presente asunto en estado de resolución. -

6. Mediante auto de 14 (catorce) de julio de 2022 (dos mil veintidós), el suscrito Magistrado instructor de manera unitaria resolvió que el Recurso de Queja interpuesto era infundado y lo desechó, por lo que el auto dictado por la entonces Jueza Segundo de Tutela de Derechos Humanos, de fecha 27 (veintisiete) de junio de la misma anualidad, relativo a la Acción de Protección Efectiva de Derechos Humanos [redacted], debía quedar firme. -

7. Contra dicho auto, la actual quejosa, interpuso Juicio de Amparo Directo número D. A. [redacted], el cual fue resuelto por el Decimoctavo Tribunal Colegiado en Materia Administrativa del Primer Circuito, mediante sesión de 2 (dos) de junio del actual, concediéndole el amparo y protección, para los efectos de que el Magistrado instructor de la Sala Constitucional del Tribunal Superior de Justicia del Poder Judicial de la Ciudad de México: 1. Deje insubsistente la sentencia dictada el 14 de julio de 2022, en el recurso de queja RQ11/27/2022. [Hecho que se acredita con el acuerdo dictado en fecha 22 (veintidós) de junio de año en curso, en que se dejó insubsistente el auto de 14 (catorce) de julio del año próximo pasado, dictado en los autos del expediente en que se actúa]. 2. Conforme a lo definido en esta ejecutoria con libertad en el ejercicio de sus atribuciones, resuelva de manera congruente y exhaustiva, debiendo fundar y

SALA CONSTITUCIONAL

motivar debidamente la decisión que conforme a derecho proceda. Así, mediante oficio número [redacted], recibido en esta sede el 20 (veinte) de los actuales, dicha autoridad federal, requiere a esta Sala Constitucional para que informe acerca del cumplimiento dado al fallo protector y se remitan las constancias que así lo acrediten. -

CONSIDERANDO:

PRIMERO. Como cuestión de orden, es necesario previamente establecer el carácter y función de la Sala Constitucional, y posterior a ello, analizar los presupuestos procesales del recurso a saber: -

CONTROL CONSTITUCIONAL LOCAL

De forma preliminar, es imperante para esta sede establecer que la Sala Constitucional, es la máxima autoridad local en materia de interpretación de la Constitución Política de la Ciudad de México. Encargada de garantizar la defensa, integridad y supremacía de la Constitución y la integridad del sistema jurídico local, sin perjuicio de lo previsto en la Constitución Política de los Estados Unidos Mexicanos; lo anterior, en plena armonía jurídica con lo dispuesto por el artículo 36, apartado A, numeral 1, de la Constitución Política de la Ciudad de México. - - - - - - - - - - - - - - - - - - -

Dicha aplicación supletoria, en el caso que nos ocupa, posibilita a esta sede Constitucional dar mayor vigor a las garantías procesales de acceso a la justicia, tutela judicial efectiva, derecho a un recurso sencillo, rápido y efectivo; entre otros[2], para aquellos casos no previstos por la legislación especializada que rige el marco de actuación de esta Sala, cumpliendo así, dicha aplicación supletoria con los requisitos de procedencia, que ha emitido la Segunda Sala del Máximo Tribunal del país, en la Jurisprudencia con registro digital 2003161, perteneciente a la Décima Época, cuya literalidad expresa: -

"SUPLETORIEDAD DE LAS LEYES. REQUISITOS PARA QUE OPERE.

La aplicación supletoria de una ley respecto de otra procede para integrar una omisión en la ley o para interpretar sus disposiciones y que se integren con otras normas o principios generales contenidos en otras leyes. Así, para que opere la supletoriedad es necesario que: ***a)*** *El ordenamiento legal a suplir establezca expresamente esa posibilidad, indicando la ley o normas que pueden aplicarse supletoriamente, o que un ordenamiento establezca que aplica, total o parcialmente, de manera supletoria a otros ordenamientos;* ***b)*** *La ley a suplir no contemple la institución o las cuestiones jurídicas que pretenden aplicarse supletoriamente o, aun estableciéndolas, no las desarrolle o las regule deficientemente;* ***c)*** *Esa omisión o vacío legislativo haga necesaria la aplicación supletoria de normas para solucionar la controversia o el problema jurídico planteado, sin que sea válido atender a cuestiones jurídicas que el legislador no tuvo intención de establecer en la ley a suplir; y,* ***d)*** *Las normas aplicables supletoriamente no contraríen el ordenamiento legal a suplir, sino que sean congruentes con sus principios y con las bases que rigen específicamente la institución de que se trate."*

ESTUDIO SOBRE LA PROCEDENCIA DEL RECURSO DE QUEJA PREVISTO EN EL ARTÍCULO 723 A 727 DEL CÓDIGO DE PROCEDIMIENTOS CIVILES PARA EL DISTRITO FEDERAL (AHORA CIUDAD DE MÉXICO)

SEGUNDO. Para establecer si el recurso de queja interpuesto por [redacted], que hoy nos ocupa es procedente, debemos considerar sí se satisfacen los requisitos para activar la facultad de control constitucional de esta Sede, cuando el asunto que la origina es una resolución emitida por las Juezas o los Jueces de Tutela de Derechos Humanos, mismos que se encuentran contenidos en la Ley Orgánica de la Sala Constitucional del Poder Judicial de la Ciudad de México, en el artículo 26, fracciones I y II, que a la letra dicen: - - - - -

> *Artículo 26.- Podrán recurrirse únicamente las resoluciones definitivas emitidas por la Jueza o Juez de Tutela respecto de la acción de protección efectiva de derechos en los siguientes supuestos:*
>
> *I. Se haya decidido u omitido decidir sobre la constitucionalidad de normas locales de carácter general, en un ejercicio de control difuso*

[2] Lo anterior en plena armonía jurídica con lo dispuesto por los artículos 8, inciso h) y 25 de la Convención Americana de Derechos Humanos.

a la luz del contenido de la Constitución Política de la Ciudad de México, cuando hubieren sido planteadas;

II. Se haya establecido la interpretación directa de un precepto de la Constitución Política de la Ciudad de México, o se haya omitido decidir sobre tales cuestiones cuando hubieren sido planteadas.

No pasa desapercibido para esta Sede Constitucional, que el precitado dispositivo normativo se refiere a la procedencia de la "Impugnación de Resoluciones Definitivas Dictadas por Jueces de Tutela" que además, en su literalidad menciona: "podrán recurrirse únicamente las resoluciones definitivas emitidas por la Jueza o Juez de Tutela", al respecto esta Sala Constitucional ha sido consistente en sus determinaciones en el sentido de considerar el desechamiento de diversos asuntos por parte de las Juezas y Jueces de Tutela como resoluciones definitivas; por otra parte también esta Sede se ha pronunciado por dar trámite a los recursos de queja interpuestos en términos del artículo 725 del Código adjetivo civil, para impugnar el desechamiento de la demanda de protección efectiva de derechos; finalmente también la Sala Constitucional ha determinado válida la aplicación de los requisitos de procedencia establecidos en las fracciones I y II del artículo 26, de la Ley Orgánica de la Sala Constitucional del Poder Judicial de la Ciudad de México. Lo anterior se ha determinado así por esta Sala Constitucional, ya que existe una pluralidad de ordenamientos que establecen el procedimiento que debe seguir la Sala Constitucional, como lo son: la Ley de la Sala Constitucional y la citada Ley Orgánica de la Sala Constitucional, además de lo establecido en la Constitución Local. - - -

precepto de la Constitución de la Ciudad de México? o, ¿se omitió decidir sobre tales cuestiones cuando hubieren sido planteadas? -

En este caso, la quejosa se duele del auto de fecha 27 (veintisiete) de junio de 2022 (dos mil veintidós) decretado por la Jueza Segundo en Materia de Tutela de Derechos Humanos, que desechó de plano el asunto planteado, al considerarlo notoriamente improcedente. Este auto tiene el carácter de definitivo, pese a que no se haya desahogado todo el procedimiento, ya que, paraliza el procedimiento e impide su prosecución, asimismo fue dictado como ya se dijo por la Jueza mencionada, dentro de la Acción de Protección Efectiva de Derechos en el expediente [redacted]. -

En el auto de fecha 27 (veintisiete) de junio de 2022 (dos mil veintidós) dictado por la Jueza Segundo en Materia de Tutela de Derechos Humanos no se decidió u omitió decidir sobre la constitucionalidad de normas locales de carácter general, en un ejercicio de control difuso a la luz del contenido de la Constitución local, por no haber sido planteadas. -

Ahora bien, de las constancias de autos se aprecia, que la quejosa [redacted] solicitó, en su demanda de Tutela de Derechos, la interpretación directa del artículo 7, apartado A, de la Constitución Política de la Ciudad de México, en relación con el numeral 36 de la Ley Constitucional de Derechos Humanos y sus garantías de la Ciudad de México. A su vez, la Jueza Segundo en Materia de Tutela de Derechos Humanos, en el auto de fecha 27 (veintisiete) de junio de 2022 (dos mil veintidós) realizó una interpretación sistemática del **artículo 36, apartado B, numeral 3, de la Constitución Política de la Ciudad de México, con relación a los artículos 66 y 67 de la Ley Orgánica del Poder Judicial de la Ciudad de México;** así como del **artículo 40, numeral 2, fracción V, también de la carta constitucional local, con relación al artículo 68, fracción III de la misma Ley Orgánica del Poder Judicial** local, para determinar la improcedencia de la acción intentada por la hoy quejosa, [redacted]. Es decir, en el auto recurrido a través del presente recurso de queja se estableció la interpretación directa de dos preceptos de la Constitución de la Ciudad de México, por lo tanto, como ya se dijo, **es procedente en cuanto a su estudio el recurso de queja interpuesto por la hoy quejosa.** -

TERCERO. Una vez establecido lo anterior, por ser de orden público y de estudio preferente en el presente Recurso de Queja, resulta necesario analizar las cuestiones relativas al tema de **oportunidad y de legitimación**, es decir; si el recurso que nos ocupa fue interpuesto en tiempo y forma y por la persona legitimada para tal efecto; con fundamento en lo dispuesto por los artículos 36, apartado B, numeral 3, inciso d), de la Constitución Política de la Ciudad de México, 66 a 69 de la Ley Orgánica del Poder Judicial de la Ciudad de México y 723 a 727 del Código de Procedimientos Civiles para el Distrito Federal (ahora Ciudad de México), de aplicación supletoria, en términos del numeral 14 de la Ley de la Sala Constitucional del Poder Judicial de la Ciudad de México. - - - - -

"2023, Año de Francisco Villa, el revolucionario del pueblo"

TRIBUNAL SUPERIOR DE JUSTICIA
PJCDMX PODER JUDICIAL CIUDAD DE MÉXICO

SALA CONSTITUCIONAL

SECRETARÍA GENERAL

Por lo que hace a la **legitimación**, esta **se encuentra satisfecha**, habida cuenta que de constancias se aprecia, la hoy quejosa [redacted], fue quien promovió la Acción de Protección Efectiva de Derechos Humanos por propio derecho, ante la Jueza Segundo de Tutela, y una vez que acreditó dicha legitimación, la Jueza en mención le reconoció tal calidad, y es precisamente dicha accionante, quien interpone el presente Recurso de Queja, tal y como se aprecia en el acuerdo de 5 (cinco) de julio del año próximo pasado (foja 33, expediente principal), emitido por la Jueza de origen, por lo tanto, **se tiene por acreditada la legitimación de la accionante en el presente Recurso de Queja.**

En relación a la **oportunidad** para la presentación del recurso que nos ocupa, los artículos 10, fracción II y 17 de la Ley de la Sala Constitucional establecen las reglas sobre las cuales se computarán los plazos y términos, así como el momento a partir del cual surtirán sus efectos las notificaciones. - - - - - - - - - - -

Así, de constancias se aprecia el auto combatido, fue emitido el 27 (veintisiete) de junio de 2022 (dos mil veintidós) y notificado a través de Boletín Judicial número 114 de fecha 28 (veintiocho) del mismo mes y año, surtiendo sus efectos al día siguiente, es decir, el 29 (veintinueve) de junio de 2022, mismo día que inicia el plazo correspondiente. Entonces, **si el escrito de interposición del Recurso de Queja en cuestión, se presentó** ante la Oficialía de Partes del Juzgado Segundo de Tutela de Derechos Humanos, **el día 4 (cuatro) de julio de 2022 (dos mil veintidós)** y el plazo de 3 (tres) días para la interposición del Recurso de Queja a que hace referencia el artículo 725 del Código de Procedimientos Civiles para el Distrito Federal (hoy Ciudad de México), corrió del 29 (veintinueve) de junio al 4 (cuatro) de julio del año próximo pasado, es inconcuso que **el presente recurso de queja se interpuso dentro del plazo establecido**, y por ello **la presentación del Recurso de Queja fue oportuna**, al haberse interpuesto en tiempo y forma. -

CUARTO. En seguida, para mayor claridad en la decisión sobre la materia del presente recurso, esta Sala Constitucional, **en primer lugar, se ocupará de las cuestiones propiamente constitucionales,** para ocuparse enseguida del resto de los agravios expresados por la quejosa. -

1. **<u>Interpretación constitucional de la Jueza Segundo en Materia de Tutela de Derechos Humanos de la Ciudad de México,</u> en el expediente [redacted], relativo a la Acción de Protección Efectiva de Derechos Humanos, dictados en el auto de desechamiento de 27 (veintisiete) de junio de 2022 (dos mil veintidós): -**

   La ***a quo***, para sustentar el desechamiento de la Acción de Protección Efectiva de Derechos intentada por la hoy quejosa [redacted] realizó dos interpretaciones directas de la Constitución Política de la Ciudad de México, como ya se dijo en el apartado sobre la procedencia del presente recurso, en primer lugar se refirió al artículo **36, apartado B, numeral 3, de la carta constitucional local, con relación a los artículos 66, 67 y 68, de la Ley Orgánica del Poder Judicial de la Ciudad de México:**

en segundo lugar interpretó el artículo 40, numeral 2, fracción V, también de la Constitución local, este último con relación a la fracción III del artículo 68 de la Ley Orgánica del Poder Judicial de la Ciudad de México.

En el caso del artículo **36, apartado B, numeral 3, de la carta constitucional local, con relación a los artículos 66, 67 y 68, de la Ley Orgánica del Poder Judicial de la Ciudad de México** interpretó que: - - - - - - - - - - - - - - -

> ***"la propia Constitución Política de la Ciudad de México, otorgó facultades, para que en la legislación aplicable se establecieran los supuestos de procedencia de la acción de protección efectiva, lo cual ocurre tratándose de la acción u omisión que constituya una probable violación, que vulnera o que haya violentado los derechos contemplados en la Constitución y que provenga de una autoridad u órgano autónomo de la Ciudad de México, y que tal acto (acción u omisión) se genere al inicio y/o durante la sustanciación de algún procedimiento competencia de la Administración Pública." La Jueza de origen, señala, además en su auto de desechamiento de fecha 27 de junio de 2022,*** que ese mismo criterio fue sustentado por esta Sede al resolver el diverso Recurso de Queja [redacted].

En segundo lugar, la Jueza Segundo en Materia de Tutela interpretó el artículo **40, numeral 2, fracción V, también de la Constitución local** con relación a la fracción III del artículo 68 de la Ley Orgánica del Poder Judicial capitalino, en el sentido siguiente: -

> ***"…en los casos en los que, expresamente, la Constitución Política de la Ciudad de México, otorgue algún tipo de acción o recurso específico, para el conocimiento a cargo de diversa autoridad a los Juzgados de Tutela de Derechos Humanos, se traduce en un tema excluido por la propia Constitución y, como consecuencia, como causal de improcedencia de la acción de protección efectiva de derechos, atento a lo dispuesto en la fracción III del artículo 68" [de la Ley Orgánica del Poder Judicial de la Ciudad de México.]***

2. **En contra, la quejosa, [redacted], a través de los motivos de inconformidad vertidos en su escrito de queja sostiene en esencia lo siguiente:** -

Que la resolución de la Jueza Segundo en Materia de Tutela de Derechos Humanos, violenta en su perjuicio los derechos de acceso a la justicia, a la tutela judicial efectiva, a la legalidad y al debido proceso. - - - - - - - - - - - - - - - -

Considera la quejosa que dicha juzgadora carece de facultades para desechar la Acción de Protección Efectiva de Derechos Humanos, toda vez que según su apreciación, no existe disposición alguna en la Ley Orgánica del Poder Judicial de la Ciudad de México, que les otorgue facultades a los

SALA CONSTITUCIONAL

Jueces de Tutela para desechar la acción mencionada, esto según su apreciación, en función del procedimiento que debe seguirse, mismo que se encuentra regulado en la Ley Orgánica antes mencionada. - - - - - - - - - - - - -

La quejosa manifiesta también, que no resulta aplicable al desechamiento de la Acción de Protección Efectiva de Derechos, la supletoriedad del Código de Procedimientos Civiles para el Distrito Federal (ahora Ciudad de México) contenida en el artículo 72 último párrafo de la Ley Orgánica del Poder Judicial de la Ciudad de México, ya que según su óptica no hay omisión o vacío legislativo. -

Aduce, la parte recurrente, que la figura del desechamiento resulta incongruente con los principios y con las bases que rigen específicamente las acciones de protección efectiva de derechos, toda vez que las respectivas solicitudes no necesitan ser admitidas y consecuentemente tampoco pueden ser desechadas. -

La quejosa señala que el artículo 36, apartado B, numeral 3, base b) de la Constitución Política de la Ciudad de México, establece respecto de la Acción de Protección Efectiva de Derechos que la Ley determinará los sujetos legitimados y establecerá los supuestos de procedencia de la acción, considera que dichos supuestos se encuentran contenidos en las fracciones I y II del artículo 67 de la Ley Orgánica del Poder Judicial que desarrollan la base constitucional ya citada [artículo 36, apartado B, numeral 3], considera que la acción por ella intentada es procedente conforme a la fracción primera del dispositivo antes mencionado y que el artículo 66 de la misma ley, solo define la Acción de Protección Efectiva de Derechos, más no establece los supuestos de procedencia. -

A su vez, la quejosa, tilda de inconstitucional la definición que según su consideración contiene el artículo 66 de la misma ley orgánica antes citada, ya que argumenta que en términos de lo dispuesto por los artículos 5, apartado B, y 36, apartado B, numeral 3, base a) de la Constitución de la Ciudad, "la acción de protección efectiva de derechos es un medio de control constitucional que toda persona, grupo o comunidad puede interponer para reclamar la violación a los derechos previstos en dicha carta magna local. - -

Finalmente en este aspecto constitucional, la quejosa sostiene que la interpretación de la Jueza Segundo en Materia de Tutela es incongruente, ya que, en su apreciación, el hecho de que el artículo 40, numeral 2, fracción V, de la Constitución de esta capital, le otorgue atribuciones al Tribunal de Justicia Administrativa de la Ciudad de México, para recibir y resolver los recursos que interpongan las y los ciudadanos por incumplimiento de los principios y medidas del debido proceso relativos al derecho a la buena administración, bajo las reservas de ley que hayan sido establecidas, esto no implica de manera alguna que dicha disposición excluya la atribución que el artículo 36, apartado B, numeral 3, de la misma Constitución [de esta ciudad] le otorga a [los] Jueces de Tutela de Derechos Humanos para conocer del

SALA CONSTITUCIONAL

medio de control constitucional denominado Acción de Protección Efectiva de Derechos. -

Al respecto [redacted], hoy quejosa, sostiene que ambas disposiciones, el artículo 36, apartado B, numeral 3 y el artículo 40, numeral 2, fracción V (uno y otro de la Constitución local) tienen la misma jerarquía, que se trata de atribuciones concurrentes del Tribunal de Justicia Administrativa de la Ciudad de México y de los Juzgados de Tutela de Derechos Humanos, una vía judicial y otra administrativa, sostiene que de una interpretación pro persona la Constitución no excluye a los Juzgados de Tutela para conocer del derecho humano a la buena administración pública y que será la persona, grupo o comunidad quien decida si recurre ante el Tribunal de Justicia Administrativa o ante un Juez de Tutela de Derechos Humanos. -

En este punto es pertinente **destacar los puntos de roce constitucional**, entre la interpretación que realizó la Jueza Segundo en materia de Tutela de Derechos Humanos y los motivos de inconformidad esgrimidos por la hoy quejosa, [redacted]. Debemos recordar que el acto recurrido a través del presente Recurso de Queja es el auto de desechamiento dictado por la Jueza de origen el 27 de junio de 2022, para determinar tal desechamiento la ***a quo,*** interpretó que conforme al artículo 36, apartado B, numeral 3, de la Constitución local, los artículos 66 y 67 de la Ley Orgánica del Poder Judicial de la Ciudad de México, contemplan los supuestos de procedencia de la Acción de Protección Efectiva de Derechos. Fundó su decisión (desechamiento) en el artículo 72 del Código Procesal Civil aplicable en esta entidad, de aplicación supletoria a la ley orgánica antedicha. -

Por su parte la quejosa argumenta que el artículo 36, apartado B, numeral 3, no faculta a los Jueces de Tutela para desechar una solicitud de Protección Efectiva de Derechos Humanos, que el artículo 66 de la Ley Orgánica del Poder Judicial de la Ciudad de México, no contiene supuestos de procedencia de la misma acción, sino que solo la define, que tal definición es inconstitucional y que no aplica la supletoriedad para desechar la demanda. -

En consecuencia, esta Sala Constitucional **considera válida la interpretación del artículo 36, apartado B, numeral 3, de la Constitución Política de la Ciudad de México, con relación a los artículos 66 y 67 de la Ley Orgánica del Poder Judicial de la Ciudad de México, que realizó la Jueza Segundo de Tutela de Derechos Humanos,** en el auto de fecha 27 (veintisiete) de junio de 2022 (dos mil veintidós) en el sentido de establecer que: - - - - - - - - - - - - - - - - - -

> ***"la Acción de Protección Efectiva de Derechos procede en contra de los actos u omisiones que constituyan una probable violación, que vulnere o haya violentado los derechos contemplados en la Constitución Política de la Ciudad de México, que provengan de una autoridad u órgano autónomo de la Ciudad de México y que tal acto se genera al inicio y/o durante la sustanciación de algún***

SALA CONSTITUCIONAL

procedimiento competencia de la Administración Pública" contra los que se inconformen el titular de un derecho o de un interés legítimo individual o colectivo. -

Se arriba a dicha consideración, ya que, efectivamente como lo refiere la quejosa, la Ley Orgánica del Poder Judicial de la Ciudad de México de manera específica, los artículos 66 a 77, regulan el procedimiento que debe seguirse para substanciar las Acciones de Tutela, por mandato expreso de la Constitución Política de la Ciudad de México, precisamente el artículo 36, apartado B, numeral 3, inciso b) y 21, segundo párrafo de la Ley Constitucional de Derechos Humanos y sus Garantías de la Ciudad de México. -

En este sentido el artículo 36, apartado B, numeral 3, inciso b), de la Constitución Política de la Ciudad de México, constituye una cláusula habilitante que faculta al legislador ordinario para establecer en la ley los requisitos de procedencia y los sujetos legitimados para solicitar y tramitar la Acción de Protección Efectiva de Derechos Humanos, es decir, para regular de manera concreta y específica, respetando las bases y parámetros generales contenidas en la misma carta constitucional, en este caso en los incisos a), b), c), d), e), f) y, g) del citado precepto constitucional, sin que esto signifique que se contraviene el principio de supremacía de la ley, o jerarquía normativa, porque la función habilitada se encuentra limitada a regular una materia concreta y específica dentro de parámetros y lineamientos generales contenidos en la propia Constitución y encuentran su justificación, en que la Constitución solo puede contener las bases configurativas del orden jurídico y de la estructura política de la Ciudad, sin que sea posible que regule a detalle cada una de las materias que en ella se contienen. - - - - - - - - - - - - - - - - - - -

normativo el legislador dota de seguridad jurídica a los gobernados al precisar la manera como se ejercita dicha acción de tutela. -

Abundando sobre los requisitos de procedibilidad, **el hecho de que en la legislación se prevean requisitos de procedencia o de admisibilidad, no torna inconstitucional los procedimientos y recursos en vía jurisdiccional**, **pues dichos requisitos son indispensables y obligatorios para la prosecución y respeto de los derechos de seguridad jurídica y funcionalidad que garantizan el acceso al recurso judicial efectivo**. - - - - - -

Concatenado con lo anterior, la afirmación de la quejosa en el sentido de que los Jueces de Tutela una vez recibida la Acción de Protección Efectiva de Derechos deben requerir el informe a la autoridad, **es errónea**, ya que, el hecho de que en el orden jurídico interno se prevean requisitos formales o presupuestos necesarios para que las autoridades jurisdiccionales analicen el fondo de los planteamientos propuestos por las partes, **no constituye en sí mismo, una violación al derecho fundamental de acceso a la justicia y al de un recurso judicial efectivo,** toda vez que las causas de admisibilidad o limitaciones procedimentales son connaturales para determinar la idoneidad en la procedencia del recurso judicial efectivo, por tanto, *la efectividad del recurso intentado se logra cuando han sido cumplidos los requisitos de procedibilidad o de admisión, el juzgador debe evaluar previamente.*- -

Lo anterior se traduce en que previamente a dar curso al requerimiento de los informes correspondientes, los Jueces de Tutela deben verificar los requisitos mínimos de procedibilidad de las acciones de tutela, tal como lo realizó la Jueza Segundo en Materia de Tutela de Derechos Humanos al establecer que el acto que reclama la quejosa está concluido, de ahí que, no se actualice el supuesto de procedencia de la Acción de Protección Efectiva de Derechos, relativo a que se trate de una acción u omisión, que se genere al inicio y/o durante la sustanciación de algún procedimiento competencia de la Administración Pública de ésta Ciudad, como lo establece el artículo 66 de la Ley Orgánica del Poder Judicial de la Ciudad de México. -

De manera abstracta, se ejemplifica que, si los Jueces de Tutela actuaran como, lo considera la quejosa; al recibir una solicitud de protección efectiva de derechos, sin verificar previamente si el quejoso o solicitante es titular de un derecho, o tiene un interés legítimo individual o colectivo, (sin verificar los requisitos de procedencia) resultaría absurdo y ocioso, pedir dentro de los tres días siguientes el informe respectivo, ya que no existiría vínculo jurídico alguno que pueda analizarse y que origine que la decisión del Juez tenga una consecuencia fáctica en la actividad de la autoridad y en los derechos del quejoso, es decir, no se arribaría a una decisión distinta al desechamiento de la acción intentada. - - - - -

En el mismo sentido, es erróneo afirmar, que los Jueces de carecen de facultades para desechar las solicitudes o demandas de Acción de Protección Efectiva de Derechos, en consecuencia, este Pleno de la Sala Constitucional considera que no asiste la razón a la quejosa al sostener que no es aplicable la supletoriedad

establecida en el artículo 76, último párrafo, de la Ley Orgánica del Poder Judicial de la Ciudad de México, para sustentar el desechamiento de la Acción de Protección Efectiva de Derechos Humanos, ya que contrario a lo dicho por la quejosa, efectivamente existe una laguna normativa que deben colmar las Juezas y los Jueces de Tutela, para determinar si en cada caso corresponde o no dar trámite a una demanda de Protección Efectiva de Derechos, ya que de lo contrario, se violentaría el derecho a la seguridad jurídica y de acceso a la justicia de las personas al permitir que se siga un juicio que resultará improcedente, porque después de agotarse el procedimiento no se podría obtener una resolución distinta, situación que en nada beneficiaría a la quejosa. - - - - - - - - - -

En cuanto al segundo tema constitucional, la Jueza Segundo en Materia de Tutela de Derechos Humanos de la Ciudad de México, interpretó el artículo 40, numeral 2, fracción V de la Constitución local, con relación a la fracción III del artículo 68 de la Ley Orgánica del Poder Judicial de la Ciudad de México, consideró que la atribución del **Tribunal de Justicia Administrativa de la Ciudad de México,** para analizar los recursos que se hagan valer por estimar que se incumplen los principios y medidas del debido proceso relativos al derecho a la buena administración, constituye una causal de improcedencia de la Acción de Protección Efectiva de Derechos Humanos, ya que actualiza la fracción III del artículo 68 de la ley orgánica mencionada con antelación, es decir, **se traduce en un tema excluido por la propia Constitución, que impide el conocimiento de los Jueces de Tutela sobre la posible violación al derecho a la buena administración pública.** -

En contrario, como ya se dijo, la quejosa sostiene que el hecho de que el artículo 40, numeral 2, fracción V, de la Constitución de esta capital, le otorgue atribuciones al Tribunal de Justicia Administrativa de la Ciudad de México, para recibir y resolver los recursos relativos al derecho a la buena administración, no implica que dicha disposición excluya la atribución que el artículo 36, apartado B, numeral 3, de la misma Constitución le otorga a los Jueces de Tutela de Derechos Humanos para conocer del medio de control constitucional denominado Acción de Protección Efectiva de Derechos, cuando se considere violado el derecho a la buena administración pública. -

Al respecto, esta Sala Constitucional de la Ciudad de México considera válida la **interpretación que realizó la Jueza Segundo en Materia de Tutela de Derechos Humanos de la Ciudad de México, sobre el artículo 40, numeral 2, fracción V, con relación a la fracción III del artículo 68 de la Ley Orgánica del Poder Judicial de la Ciudad de México, interpretación que establece lo siguiente:** -

> ***"en los casos en los que, expresamente, la Constitución Política de la Ciudad de México, otorgue algún tipo de acción o recurso específico, para el conocimiento a cargo de diversa autoridad a los Juzgados de Tutela de Derechos Humanos, se traduce en un tema excluido por la propia Constitución y, como consecuencia, como causal de improcedencia de la acción de protección efectiva de***

SALA CONSTITUCIONAL

derechos, atento a lo dispuesto en la fracción III del artículo 68" de la Ley Orgánica del Poder Judicial de la Ciudad de México.

Lo anterior, en virtud de que de considerar lo contrario, al permitir que existan dos jurisdicciones que se puedan accionar de manera paralela, podría generar que se emitan sentencias contradictorias, lo que repercute en la seguridad jurídica de los gobernados y atentaría contra la integridad del sistema jurídico local. - - - - - -

Por lo anterior debe considerarse que la facultad que confiere el artículo 40, numeral 2, fracción V, al Tribunal de Justicia Administrativa de la Ciudad de México, para recibir y resolver los recursos que interpongan las y los ciudadanos por incumplimiento de los principios y medidas del debido proceso relativos al derecho a la buena administración, bajo las reservas de ley que hayan sido establecidas; para tal efecto, y que además crea una sala especializada en dirimir las controversias en materia de dicho derecho, es un caso excluido por la propia constitución local conforme a la fracción III del artículo 68 de la Ley Orgánica del Poder Judicial de la Ciudad de México, que impide la procedencia de la Acción de Protección Efectiva de Derechos Humanos cuando se impugne la posible violación al derecho a la buena administración pública. - - - - - - - - - - - - - - - - - - -

En consecuencia, resulta debidamente fundado y motivado el auto de desechamiento dictado por la Jueza Segundo en Materia de Tutela de Derechos Humanos de la Ciudad de México, por lo que, el auto impugnado por medio del presente Recurso de Queja debe confirmarse y declararse válida la interpretación constitucional que realiza la Jueza Segundo en Materia de Tutela de Derechos Humanos de la Ciudad de México, ya que dicho auto de fecha 27 (veintisiete) de junio de 2022 (dos mil veintidós), no viola el derecho de acceso a la justicia, a la tutela judicial efectiva, a la legalidad ni el debido proceso de la hoy quejosa. - - -

QUINTO. Ahora bien, ya que esta Sala Constitucional se ocupó de los temas constitucionales, se dará respuesta a los agravios que vierte la quejosa, [redacted], relacionados con la emisión del **acuerdo número** [redacted] **de fecha 31 (treinta y uno) de mayo de 2022 (dos mil veintidós), por medio del cual se dejó sin efectos jurídicos el dictamen** [redacted]**, de fecha 3 (tres) de enero de 2022 (dos mil veintidós**), el cual había sido emitido dentro del procedimiento denominado solicitud de pensión presentada por la parte quejosa el 11 (once) de noviembre de 2021 (dos mil veintiuno), ante la Caja de Previsión de la Policía Preventiva de la Ciudad de México, por motivo de fallecimiento de la persona que refiere fue su concubino, quedando registrada dicha petición en el Sistema Integral de Pensiones con el número de folio [redacted]. -

De esta manera, es evidente que el acto antes señalado, que la quejosa refiere como violatorio del derecho a la buena administración, en realidad se trata del derecho a la seguridad social, ya que, la quejosa, mediante la petición registrada con el número de folio [redacted], en el Sistema Integral de Pensiones de la Caja de Previsión de la Policía Preventiva de la Ciudad de México, la hoy quejosa [redacted], inicio el procedimiento denominado **solicitud de**

pensión por motivo de fallecimiento de la persona que refiere fue su concubino. -

Así las cosas, tenemos que en el ámbito local, la Constitución Política de la Ciudad de México, establece en el artículo 10 apartado B, el derecho al trabajo, donde se establece que el acceso a la seguridad social se realizará en los términos y condiciones que establezcan los programas, leyes y demás disposiciones de carácter federal aplicables en la materia (numeral 5, inciso d); asimismo en el apartado C, "De las relaciones de las instituciones públicas de la Ciudad con sus trabajadores", se establece que los trabajadores de la Ciudad disfrutarán de las medidas de protección al salario y gozarán de los beneficios de la seguridad social. Por su parte en el régimen transitorio de la misma Constitución local (ARTÍCULO VIGÉSIMO QUINTO), se garantizan los derechos de las personas que están bajo el régimen de la Ley Federal de los Trabajadores al Servicio del Estado reglamentaria del artículo 123 de la Constitución Federal.

En particular en el caso de los elementos de la Policía Preventiva de la Ciudad de México, este derecho a la seguridad social está regulado por la Ley de la Caja de Previsión de la Policía Preventiva del Distrito Federal (ahora de la Ciudad de México), publicada en el Diario Oficial de la Federación, el 14 de enero de 1986, dicha Ley **es de orden público e interés social, de observancia en la Ciudad de México y se aplica al personal de línea que integra la Policía Preventiva del Distrito Federal (ahora Ciudad de México), así como a los pensionistas y a los familiares derechohabientes de unos y otros,** y a las unidades administrativas competentes conforme lo determina la misma Ley (artículo 1). Dicha Ley establece las siguientes prestaciones: pensión por jubilación; pensión de retiro por edad y tiempo de servicios; pensión por invalidez; **pensión por causa de muerte**; pensión por cesantía en edad avanzada; paga de defunción; ayuda para gastos funerarios; indemnización por retiro; préstamos a corto o mediano plazo; préstamo hipotecario; servicios sociales, culturales y deportivos; servicios médicos; seguro por riesgo del trabajo (artículo 2). - - - - - - - - - - - - - - - -

La misma ley antes citada establece que la Caja de Previsión de la Policía Preventiva de la capital del país, es organismo público descentralizado, con personalidad jurídica y patrimonio propios, que tiene como objeto de administrar y otorgar las prestaciones y servicios establecidos en la propia Ley de la Caja de Previsión ya mencionada, **cuya materia es evidentemente la seguridad social de sus derechohabientes.** -

De esta manera se observa que la Ley de la Caja de Previsión de la Policía Preventiva del Distrito Federal (hoy Ciudad de México) obliga al gobierno de la Ciudad a registrar en la Caja, a los elementos de la Policía Preventiva y a sus familiares derechohabientes y a remitir a la propia Caja, en enero de cada año, una relación del personal que integra a la Policía Preventiva del Distrito Federal, **sujeto al pago de aportaciones de seguridad social y descuentos correspondientes.** -

SALA CONSTITUCIONAL

Finalmente, en este análisis se destaca que el **artículo 13 de la Ley de la Caja de Previsión de la Policía** ya referida **establece que <u>las controversias que surjan por resoluciones de la Caja, derivadas de las prestaciones a que se refiere esta Ley, serán de la competencia del Tribunal de lo Contencioso Administrativo del Distrito Federal,</u>** cuya denominación actual es Tribunal de Justicia Administrativa de la Ciudad de México. Asimismo, es importante señalar que en este caso la misma quejosa, acudió ante la Caja de Previsión de la Policía y, en su oportunidad recibió la respuesta correspondiente al trámite que solicitó, mediante el "**dictamen** [redacted]**, de fecha 3 (tres) de enero de 2022 (dos mil veintidós**)" en primer lugar y en segundo término el **"acuerdo número** [redacted] **de fecha 31 (treinta y uno) de mayo de 2022 (dos mil veintidós).** -

Así las cosas, es inconcuso que el acto atribuido a las autoridades señaladas como responsables corresponden al derecho humano de la seguridad social, además en el caso de los derecho-habientes de la Policía Preventiva de la Ciudad de México, su efectividad y ejecución corresponde al organismo público descentralizado denominado Caja de Previsión de la Policía Preventiva del Distrito Federal (hoy Ciudad de México), cuyas resoluciones son impugnables ante el Tribunal de Justicia Administrativa de la Ciudad de México. - - - - - - - - - -

En relación a lo anterior, es importante destacar que estamos en presencia de una controversia entre la caja de seguridad y la quejosa, tan ese así que la caja de seguridad ya le respondió a la Quejosa de mérito y en consecuencia en sentido estricto ya no se debe únicamente dilucidar si hay una violación al tema de la seguridad social de cualquier gobernado, si no el tema en concreto, es que la quejosa está en controversia con la caja de seguridad y en sentido estricto, por estos actos que llevó a cabo ante tal autoridad, entra en el supuesto del artículo 13 de la Ley de la Caja de Previsión de la Policía ya referida.- - - - - - - - - - - - - -

Por lo anterior, es **INFUNDADO** el **Recurso de Queja interpuesto** por la recurrente [redacted]**,** lo que precede, con fundamento en lo dispuesto por los artículos 726 del Código de Procedimientos Civiles para el Distrito Federal (ahora Ciudad de México), de aplicación supletoria, de conformidad con lo dispuesto por el numeral 14 de la Ley de la Sala Constitucional y 76 párrafo tercero, de la Ley Orgánica del Poder Judicial de la Ciudad de México, asimismo, **se confirma el auto dictado por la Jueza Segundo de Tutela de Derechos Humanos** del Tribunal Superior de Justicia del Poder Judicial de la Ciudad de México, de fecha **27 (veintisiete) de junio de 2022 (dos mil veintidós)**, relativo a la Acción de Protección Efectiva de Derechos Humanos, [redacted]. -

PRINCIPIO DE DEFINITIVIDAD DE AMPARO DIRECTO

SEXTO. No pasa desapercibido para esta Sala Constitucional, que previamente a promover el juicio de amparo directo, se deben agotar los recursos ordinarios procedentes en contra de la sentencia o de la resolución que pone fin al juicio, en caso contrario, es decir, en el caso de no cumplir con el principio de

SALA CONSTITUCIONAL

definitividad, se actualiza la causa de improcedencia prevista en el artículo 61, fracción XVIII, de la Ley de Amparo. -

Por otra parte, en el caso de la justicia constitucional de la Ciudad de México, el artículo 65 de la Ley de la Sala Constitucional del Poder Judicial de la Ciudad de México, prevé la atribución del Pleno de la Sala Constitucional, para conocer y resolver los Recurso de Reclamación que se interponen contra: los autos o resoluciones que admitan o desechen una demanda, su contestación, reconvención o sus respectivas ampliaciones; los autos o resoluciones que pongan fin a la controversia o que por su naturaleza trascendental y grave puedan causar un agravio material a alguna de las partes no reparable en la sentencia definitiva; las resoluciones dictadas por el magistrado instructor al resolver cualquiera de los incidentes previstos en esta ley; los autos o resoluciones del magistrado instructor en que se otorgue, niegue, modifique o revoque la suspensión; los autos o resoluciones del magistrado instructor que admitan o desechen pruebas; las sentencias dictadas en controversias constitucionales, acciones de inconstitucionalidad o referéndum que decidan la cuestión planteada; los autos o resoluciones del Presidente de la Sala que tengan por cumplimentadas las ejecutorias dictadas por esta, y en los demás casos que señale la ley de la materia. - - - - - - - - - - - - - - - - - - -

DEL DIVERSO 36 DE LA CONSTITUCIÓN POLÍTICA DE ESTA CIUDAD, CONTRA LA RESOLUCIÓN QUE DECLARA FIRME EL DESECHAMIENTO DE LA ACCIÓN DE PROTECCIÓN EFECTIVA DE DERECHOS HUMANOS.

Hechos: La quejosa promovió una acción de protección efectiva de derechos humanos ante un Juez de Tutela de Derechos Humanos del Tribunal Superior de Justicia del Poder Judicial de la Ciudad de México, quien la desechó al estimar actualizada la causa de improcedencia prevista en la fracción I del artículo 68 de la Ley Orgánica del Poder Judicial de la Ciudad de México, ya que su origen deriva de actos emitidos en un proceso jurisdiccional y de la emisión de una resolución judicial, contra ese fallo interpuso recurso de queja del que tuvo conocimiento un Magistrado de la Sala Constitucional del Tribunal Superior de Justicia del Poder Judicial de esta ciudad, quien confirmó el auto recurrido al declararlo firme; inconforme con esa resolución la peticionaria promovió juicio de amparo directo.

Criterio jurídico: Este Tribunal Colegiado de Circuito determina que cuando no se agota el recurso de reclamación previsto en el artículo 65, fracción II, de la Ley de la Sala Constitucional del Poder Judicial de la Ciudad de México, Reglamentaria del diverso 36 de la Constitución Política de la Ciudad de México, contra la resolución que declara firme el desechamiento de la acción de protección efectiva de derechos humanos, previamente a promover el juicio de amparo directo, se actualiza la causa de improcedencia prevista en el precepto 61, fracción XVIII, de la Ley de Amparo, relativa al principio de definitividad.

Justificación: Lo anterior, porque el artículo 65, fracción II, citado, establece que el recurso de reclamación procede contra "los autos o resoluciones que pongan fin a la controversia o que por su naturaleza trascendental y grave puedan causar un agravio material a alguna de las partes no reparable en la sentencia definitiva"; por tanto, al constituir el acto reclamado una resolución que puso fin a la controversia planteada, al declarar firme el desechamiento decretado por la juzgadora de tutela en la acción de protección efectiva de derechos humanos, es evidente que la quejosa antes de promover el juicio de amparo directo, debió agotar dicho medio de defensa, habida cuenta que éste puede revocar o modificar la resolución reclamada.

DÉCIMO TRIBUNAL COLEGIADO EN MATERIA CIVIL DEL PRIMER CIRCUITO.

Amparo directo 528/2022. 7 de diciembre de 2022. Unanimidad de votos. Ponente: Víctor Hugo Díaz Arellano. Secretaria: Esther Dessire Rivera Flores.

Esta tesis se publicó el viernes 21 de abril de 2023 a las 10:25 horas en el Semanario Judicial de la Federación.

Por lo antes expuesto, el Pleno de la Sala Constitucional de la Ciudad de México **resuelve:** - - -

"2023, Año de Francisco Villa, el revolucionario del pueblo"

TRIBUNAL SUPERIOR DE JUSTICIA
PJCDMX PODER JUDICIAL CIUDAD DE MÉXICO

SALA CONSTITUCIONAL

SECRETARÍA GENERAL

Primero. El Recurso de Queja interpuesto por [redacted], **es INFUNDADO,** por los motivos expuestos en los considerandos **CUARTO y QUINTO** de esta resolución. -

Segundo. Se **confirma el auto impugnado** dictado por la **Jueza Segundo en Materia de Tutela de Derechos Humanos de la Ciudad de México**, de fecha 27 (veintisiete) de junio de 2022 (dos mil veintidós), conforme al cuerpo de la presente resolución. - - - - - - - - - - - - - - - - - - -

"2023, Año de Francisco Villa, el revolucionario del pueblo"

TRIBUNAL SUPERIOR DE JUSTICIA
PODER JUDICIAL CIUDAD DE MÉXICO

SALA CONSTITUCIONAL

SECRETARÍA GENERAL

Adriana Canales Pérez
Magistrada

Sara Patricia Orea Ochoa
Magistrada

María Rosario Marenco Ortega
Magistrada

Cruz Lilia Romero Ramírez
Magistrada

Rogelio Antolín Magos Morales
Magistrado

Jorge Ponce Martínez
Magistrado

Javier Raúl Ayala Casillas
Magistrado Presidente e instructor

Jaime López Ruelas
Secretario General de Acuerdos

- - - -

SALAS

PRIMERA SALA CIVIL

ACUERDOS DEL 11 DE JULIO DEL 2023

Ana María Castillo Figueroa vs. Marcel Carballido Castillo, Maricela Ramírez García Ord. Civ. T. 175-2022-004 Cuad. Amp. 2, 1 Acdo.

Banco Santander México S.A. Institución de Banca Múltiple Grupo Financiero Santander México vs. Global God Group S.A. de C.V., Ssnb Real State S.A. de C.V., Omero Químico S.A. de C.V. y González Carsi Eduardo Javier Ejec. Merc. T. 495-2023-001 1 Acrdo, Oficio., Ejec. Merc. T. 495-2023-002 1 Acdo, Reserva.

Chacón Gutiérrez Tzoyectzin Arcadio vs. Gabriela Machuca Negrete Ejec. Merc. T. 205-2016-002 Cuad. Amp. 2, 1 Acdo.

Chávez Madrigal Carlos vs. Ramírez Madrigal Eduardo Oral Civ. T. 497-2023-001, 2 Acdos.

Chávez Nunez Reyes vs. Beatriz Flores Gutiérrez Ord. Civ. T. 881-2022-001 Cuad. Amp. 1, 1 Acdo.

Cinthya Patricia Camacho Galván vs. Clínica Dental Lindavista, Unidad de Medicina Familiar 120, Unidad de Medicina Familiar 75, y Clínica Médica Santa Rosa S.A. de C.V. Ord. Civ. T. 113-2022-001, 1 Acdo.

Construequipos Castor S.A. de C.V. vs. Ingenieros Civiles y Asociados S.A. de C.V. Ord. Merc. T. 594-2017-012, 1 Acdo.

De la Luz López Yutsil vs. Rescorp Concepts Sapi de C.V., I Hop México International House Of Pancakes, José Luis Lemus Espinoza Ord. Civ. T. 607-2022-001, 1 Acdo.

Duarte Domínguez Francisco Javier vs. Grupo Nacional Provincial, Sab (Gnp); Gg del Norte, S.A. de C.V.; y Armando Gómez García Ord. Civ. T. 814-2022-001, 1 Acdo.

Eli Lilly Compañía de México S.A. de C.V. vs. Pasquel Muñoz Jorge Prov. Prec. Merc. T. 391-2023-001, 1 Acdo.

Félix Climaco Hugo Tulio vs. Cibanco Sa Institución de Banca Múltiple. Ord. Civ. T. 782-2022-002 Cuad. Amp. 1, 1 Acdo.

Gobierno de la Ciudad de México vs. Barragán Salcido Benjamín su Suc. Ext. Dom. T452-2022-001 Cuad. Amp. 1, 1 Acdo.

Gobierno de la Ciudad de México vs. Celso Onofre Celedonio y Victorina Romero Gómez Ext. Dom. T. 768-2022-001 Cuad. Amp. 1, 1 Acdo.

Gómez Meneses Irma, Gómez Balderas Rafael Alberto y Gómez Cruz Genoveva vs. Gómez García Alejandro, Gómez Miranda Xóchitl, Espinosa N Ricardo, Morales Vázquez Marcos y Gómez García Felipe Ord. Civ. T. 448-2016-004 Cuad. Amp. 1, 1 Acdo.

Inmobiliaria Eugenia, S.A. vs. Integra Capital y Soluciones, S.A. de C.V., Montiel Campero Luis Manuel y Olivares de la Luz Marco Antonio Controv. Arrend. T. 171-2018-003, 2 Acdos.

Inteligencia Avanzada en Marketing, S.A. de C.V. y Asistencia y Servicios de Promoción Ia, S.A. de C.V. vs. Am Restauranteros, S.A. de C.V. ; Italo Pedregal, S.A. de C.V. ; Japon Co, S.A. de C.V. ; Japon Masaryk, S.A. de C.V. ; Lucca Alimentos, S.A. de C.V. ; Oaxaca Cusine, S.A. de C.V. ; Portafolio Gourmet, S.A. de C.V. ; Rivera Gourmet, S.A. de C.V. ; Tendencias Gourmet, S.A. de C.V. y Castañón Maximiliano Leonardo. Ord. Merc. T. 897-2022-001 Cuad. Amp. 1, 1 Acdo.

Jiménez Cespedes Conrado vs. Corporativo Torre Médica, S. C. Torre Médica, S.A. de C.V. y Otros Ord. Civ. T. 39-2023-001 Cuad. Amp. 01, 1 Acdo.

Meneses Valladares Eduardo Eder vs. Meza Hernández María Dolores Ord. Civ. T. 432-2023-004, 1 Acdo., Ord. Civ. T. 432-2023-005, 1 Acdo.

Montufar Rojas Rafael vs. Teléfonos de México S.A. B. de C.V. Ord. Civ. T. 363-2023-001 1 Acrdo, Cita para Sentencia.

Novarec, S.A. de C.V., Sociedad Financiera de Objeto Múltiple, Enr. y Factor Expres, S.A. P. I. de C.V., Sociedad Financiera de Objeto Múltiple, Enr vs. Agaveros y Tequileros Unidos de Los Altos, S.A. de C.V. y Lauro Eduardo Ortega Apud Ejec. Gar. Prenda Jud. Merc. T. 131-2023-001 Acdo. Pon. 3 Suspende Citación.

Pérez Vázquez Armando vs. Gaucin Neria Nicolás Daniel Controv. Arrend. T. 411-2023-001 Oficio -1 Acdo.

Pryde Paterson Thomas vs. Aseguradora Interacciones S.A. de C.V. Grupo Financiero Interacciones Ord. Merc. T. 498-2017-005 y 006 Cuad. Amp. 3, 1 Acdo.

Rivera Espinosa Sergio vs. Gerardo Eduardo Cuervo Ochoa Controv. Arrend. T. 494-2023-001, 2 Acdos.

Ruíz Orta Eduardo Juan su Sucesión vs. Alfredo Artidiello Vivanco y Otros Ord. Merc. T. 315-2020-002 Cuad. Amp. 1, 1 Acdo.

Salame Daniel Mario vs. Fernando Domingo Sáinz Carbajal Exp. 60/2020 y su Acumulado Juic. Ord. Civil, Promov. por Fernando Domingo Sáinz Carbajal vs. Salame Daniel Mario Ord. Civ. T. 567-2022-008 Cuad. Amp. 1, 1 Acdo.

Santiago Montero Cristina y Thania Esbeydy Zenteno Peña vs. Judith López Espinosa Ejecutivo Mercantil Oral Merc. T. 447-2023-001, 1 Acdo.

Sotelo Martínez Juan José vs. Venegas Páez Jorge Enrique y Venegas Ramírez Jorge Enrique Ord. Civ. T. 698-2022-002 Cuad. Amp. 1, 1 Acdo.

Torres Molinet Alma Rosa vs. Sandra María de Los Ángeles Torres Molinet, Azucena Verónica Torres Molinet, C. Director del Registro Público de la Propiedad y de Comercio de la Ciudad de México Ord. Civ. T. 718-2022-003 Cuad. Amp. 1, 1 Acdo.

Vadjavari, S.A. de C.V. vs. Inmobiliaria Bains, S.A. de C.V. y Cárdenas Curiel Héctor Ejec. Merc. T. 578-2018-029, 2 Acdos.

Velázquez Ramírez Jorge vs. Operadora de Hospitales Ángeles S.A. de Cv, Hosptales Ángeles del Pedregal y Rodríguez Fuentes Raúl Ord. Civ. T. 209-2023-001 Cuad. Amp. 01, 1 Acdo.

Villasenor Navarijo Elsa Patricia vs. Promociones y Servicios Polanco S.A. de C.V. Ord. Civ. T. 334-2022-002 Cuad. Amp. 2, 1 Acdo.

SENTENCIAS

Banca Cremi, S.A., Institución de Banca Múltiple, Grupo Financiero Cremi, hoy Administración de Carteras Empresariales, S. de R. L. de C.V. vs. Constructora Exyco, S.A. de C.V. y Jorge Javier Rosas Aguilar Esp. Hip. T. 4589-1999-025 Sent. no Publ. de su Fecha P2 Confirma.

Despacho Dcz Sociedad Civil vs. Gnatus S.A. de C.V. Ord. Civ. T. 342-2023-001 Sent. no Publ. de su Fecha. Confirma. Ponencia 2., Ord. Civ. T. 342-2023-002 Sent. no Publ. de su Fecha. Confirma. Ponencia 2.

Gómez Pezuela Gamboa Gustavo vs. Fragoso Margain Fernando Rafael y Gladys Liliana Castillo Martínez Controv. Arrend. T. 401-2023-001 Sent. no Publ. de su Fecha. Confirma. Ponencia 2.

Hernández Hernández José Luis vs. Salazar Mejía Rosa María También Conocida como Rosa María Salazar de Lara, Guillermo Lara Aponte, Invermuebles, S.A. de C.V. y Director del Registro Público de la Propiedad y de Comercio de la Ciudad de México. Ord. Civ. T. 108-2023-001 Sent. no Publ. de su Fecha. Confirma. Ponencia 2., Ord. Civ. T. 108-2023-003 Sent. no Publ. de su Fecha. Confirma. Ponencia 2., Ord. Civ. T. 108-2023-004 Sent. no Publ. de su Fecha. Confirma. Ponencia 2., Ord. Civ. T. 108-2023-005 Sent. no Publ. de su Fecha. Confirma. Ponencia 2., Ord. Civ. T. 108-2023-007 Sent. no Publ. de su Fecha. Confirma. Ponencia 2., Ord. Civ. T. 108-2023-008 Sent. no Publ. de su Fecha. Confirma. Ponencia 2., Ord. Civ. T. 108-2023-009 Sent. no Publ. de su Fecha. Confirma. Ponencia 2.

Meneses Valladares Eduardo Eder vs. Meza Hernández María Dolores Ord. Civ. T. 432-2023-001, Sent. Pon. 1., Ord. Civ. T. 432-2023-002, Sent. Pon. 1., Ord. Civ. T. 432-2023-003, Sent. Pon. 1.

Nueva Wal-Mart de México, S. de R. L. de C.V., y Arrendadora de Centros Comerciales, S. de R. L. de C.V. vs. Banca Mifel, S.A., Institución de Banca Múltiple, Grupo Financiero Mifel, y Cibanco S.A., Institución de Banca Múltiple Ord. Civ. T. 848-2017-004 Sent. no Publ. en su Fecha Ponencia 2 Revoca.

Olguín Saldívar María Ernestina vs. Chubb Fianzas Monterrey Aseguradora de Causión Sa, antes Ace Fianzas Monterrey Sa Ord. Civ. T. 395-2023-001, Sent. Pon. 1., Ord. Civ. T. 395-2023-002, Sent. Pon. 1., Ord. Civ. T. 395-2023-003, Sent. Pon. 1., Ord. Civ. T. 395-2023-004, Sent. Pon. 1.

Oropeza Ruíz Virgilio Arturo vs. Morales Ávila Laura Ord. Civ. T. 393-2023-001 Sent. no Publ. de su Fecha Pon. 2 Fundada.

Promoción Integral de la Familia Asociación Civil vs. Valencia Iglesias Gilberto Fernando Controv. Arrend. T. 354-2023-001, Sent. Pon. 1.

SOLO CONSULTA
SOLO CONSULTA
SOLO CONSULTA

Rivera Guzmán Francisco Raúl vs. Delia Aguilar Gamez y Óscar Daniel Luna Aguilar Ord. Civ. T. 576-2022-002 Sent. no Publ. de su Fecha Pon. 3 Modifica.

Sánchez Durán Emmanuel vs. Villalobos Jiménez José René y el C Director del Registro Público de la Propiedad y de Comercio de la Ciudad de México Ord. Civ. T. 344-2023-001, Sent. Pon. 1.

Silvia Elvira Sanz vs. Yolanda López Ortiz. Controv. Arrend. T. 469-2023-001, Sent. Pon. 1.

Trujeque Ramírez José Febo vs. Ortega Fierro Agustín. Ord. Civ. T. 378-2023-001, Sent. Pon. 1.

Viera Haro Jorge vs. De Pablo Navarro Gustavo, Gustavo José de Pablo Viera, Juan José de Jesús Viera Ruíz, Celia Georgina Viera Haro Ord. Civ. T. 346-2023-001, Sent. Pon. 1.

Vite y Arellano Abogados S. C vs. Diana Fernanda Cruz Peralta Esp. Hip. T. 285-2023-001, Sent. Pon. 1.

LA SECRETARIA DE ACUERDOS
LIC. LILIANA RUÍZ QUINTANA

SEGUNDA SALA CIVIL

ACUERDOS DEL 11 DE JULIO DEL 2023

Aksa Asesores, S.A. de C.V. vs. Deutsche Bank México, S.A., Institución de Banca Múltiple, División Fiduciaria como Fiduciario en el Fideicomiso F/001 Torre Zentrum Controv. Arrend. T. 176-2022-001, 1 Acdo. en Cuad. Amp.

Álvarez González Margarita vs. Instituto Nacional de Rehabilitación, Víctor Manuel Ilizaliturri Sánchez y Javier Camacho Galindo Ord. Civ. T. 659-2011, 1 Acdo., Ord. Civ. T. 659-2011-001, 1 Acdo., Ord. Civ. T. 659-2011-005, 1 Acdo., Ord. Civ. T. 659-2011-006, 1 Acdo., Ord. Civ. T. 659-2011-007, 1 Acdo., Ord. Civ. T. 659-2011-008, 1 Acdo., Ord. Civ. T. 659-2011-010, 1 Acdo., Ord. Civ. T. 659-2011-011, 1 Acdo., Ord. Civ. T. 659-2011-012, 1 Acdo., Ord. Civ. T. 659-2011-013, 1 Acdo., Ord. Civ. T. 659-2011-014, 1 Acdo., Ord. Civ. T. 659-2011-015, 1 Acdo., Ord. Civ. T. 659-2011-016, 1 Acdo., Ord. Civ. T. 659-2011-017, 1 Acdo., Ord. Civ. T. 659-2011-018, 1 Acdo., Ord. Civ. T. 659-2011-019, 1 Acdo., Ord. Civ. T. 659-2011-023, 1 Acdo., Ord. Civ. T. 659-2011-024, 1 Acdo., Ord. Civ. T. 659-2011-002, 1 Acdo., Ord. Civ. T. 659-2011-003, 1 Acdo., Ord. Civ. T. 659-2011-009, 1 Acdo., Ord. Civ. T. 659-2011-020, 1 Acdo., Ord. Civ. T. 659-2011-021, 1 Acdo., Ord. Civ. T. 659-2011-022, 1 Acdo., Ord. Civ. T. 659-2011-025, 1 Acdo.

Amado Jorge Martínez González vs. María de Jesús Méndez Pizarro Controv. Arrend. T. 462-2023-001, 1 Acdo.

Aystel Telecomunicaciones, S.A. de C.V. vs. Grupo de Telecomunicaciones de Alta Capacidad, S.A. P. I. de C.V. Ord. Merc. T. 123-2022-001, 1 Acdo. en Cuad. Amp.

Banco Multiva, S.A., Institución de Banca Múltiple, Grupo Financiero Multiva vs. Casas Jie y Asociaciados, S.A. de C.V. ; Jorge Velázquez López y Blanca Estela Saldaña Galván Esp. Hip. T. 92-2022-004, 1 Acdo. en Cuad. Amp.

Banco Santander México, S.A., Institución de Banca Múltiple, Grupo Financiero Santander México vs. Vv Martínez y Asociados, S. C. y Sofía Martínez Rodea Ejec. Merc. T. 352-2022-001, 1 Acdo.

Barros San Germán Roque vs. Héctor Antonio Olmos de Urquidi Controv. Arrend. T. 574-2021-002, 1 Acdo. en Cuad. Amp.

BBVA Bancomer, S.A., Institución de Banca Múltiple, Grupo Financiero BBVA Bancomer hoy Mabucapa I, S. de R. L. de C.V. vs. Víctor Manuel Sosa Castillo y Rosa Elvira Palavicini Toledo; Esp. Hip. T. 317-2014-002, 1 Acdo.

Becerril Cordero Luis vs. Cuevas Ayala Emilio y Leticia del Carmen Luz de Ita Uranga de Cuevas Esp. Hip. T. 305-2022-001, 1 Acdo.

Bravicam, S.A. de C.V. vs. Antonio Enrique Azamar Cuenca y Azatech, S.A. de C.V. Ord. Merc. T. 402-2017-005, 1 Acdo. en Cuad. Amp.

Cadena Ortiz de Montellano Carlos Alberto vs. Transportes Lock S.A. de C.V. ; José Manuel Cadena Ortiz de Montellano y José Luis Terrazas Rugerio Ord. Merc. T. 185-2023-002, 1 Acdo.

Cantú León, S.A. vs. Consorcio Profesional en Soluciones Integrales, S.A. de C.V. Ord. Civ. T. 461-2023-001, 1 Acdo., Ord. Civ. T. 461-2023-002, 1 Acdo.

Carpio Martínez Samuel Baldomero vs. Gastronónimca Frosinone, S.A. de C.V. ; Jorge Antonio Gaudry Quadrini, Rita Quadrini Medina y Guillermina Medina y Ocharan También Conocida como Guillermina Medina Ocharan O. Guillermina Medina Vda. de Quadrini Ejec. Merc. T. 321-2018-005, 1 Acdo.

Casariego Rojas Emilio, Olga Rojas Nava y Fernando Casariego Gaona vs. Ermita del Desierto, A.C. (Conocido como Colegio Contadero); Susana María Soledad Ugalde Espinosa, Martha Elena Sánchez Elizarrarás y Ernesto Acevedo Carrera Ord. Civ. T. 34-2023-001, 1 Acdo. en Cuad. Amp.

Castañeda Salgado M. Hilario vs. Prudencio Ricardo Ramos Arzate También Conocido como Ricardo Ramos Arzate Ejec. Merc. T. 65-2023-001, 1 Acdo. en Cuad. Amp.

Cerón Moreno de Aldana Celia También Conocida como Cerón Moreno Celia; Moreno Ángeles Edith; Cerón Moreno Cristina y Victoriano Moreno Pérez vs. Alcaldía Venustiano Carranza y Registro Público de la Propiedad y de Comercio de la Ciudad de México Ord. Civ. T. 228-2023-001, 1 Acdo. en Cuad. Amp.

Cervantes Castillo Regina y Castillo Cuevas Regina vs. Cervantes Lebrija Rafael Ord. Civ. T. 646-2021-002, 3 Acdos. en Cuad. Amp.

Cid de León Ramírez José Manuel vs. Óscar Alan López Ortiz Controv. Arrend. T. 63-2023-001, 1 Acdo.

Clínica de Especialidades Médicas del Sur, S. C vs. Rodrigo Cruz Díaz Tercero: Tercera Llama a Juicio: Carmen Díaz Montes su Sucesión Ord. Civ. T. 673-2022-002, 1 Acdo.

Club España, A.C. vs. Mesón de Velázquez, S.A. de C.V. Controv. Arrend. T. 629-2021-010, 2 Acdos. en Cuad. Amp.

Contreras Meza José Luis vs. Rojo Salazar Manuel También Conocido como Juan Manuel Rojo Salazar su Sucesión Esp. Hip. T. 57-2021-004, 1 Acdo., Esp. Hip. T. 57-2021-005, 1 Acdo.

Correa Capetillo Luis su Sucesión vs. Mauricio Javier Coronel Escobar Controv. Arrend. T. 38-2022-002, 1 Acdo.

Cotera Hernández Julio Uriel vs. María Encarnación Castañeda Ramos y Díaz Hernández Calixto su Sucesión Ord. Civ. T. 433-2023-001, 1 Acdo.

De la Llave Millán Soledad su Sucesión y Hernández Hernández Antelmo su Sucesión vs. Guillermo Hernández de la Llave su Sucesión, Víctor Manuel Hernández de la Llave su Sucesión, Carlos Hernández de la Llave su Sucesión, Alfredo Francisco Hernández de la Llave su Sucesión y Benjamín Torres Becerra Ord. Civ. T. 409-2020-005, 1 Acdo. en Cuad. Amp.

De la Rosa Martínez José Alfredo vs. Arzate Ríos Guillermo Ord. Civ. T. 342-2022-002, 1 Acdo. en Cuad. Amp.

Del Monte Díaz Socorro vs. Juana Zavala Díaz Ord. Civ. T. 102-2023-002, 1 Acdo.

Diseños y Clásicos México, S.A. de C.V. vs. Vyayam Motors, S.A. P. I. de C.V. Ord. Merc. T. 571-2021-004, 1 Acdo.

Ejército de Salvación Internacional, A.C. ; Ejército de Salvación, A.C. y Evangelina, A.C. vs. Constructora Mogue, S.A. de C.V. Ord. Merc. T. 117-2022-001, 1 Acdo.

Embutidos Finos Los Andes, S.A. de C.V. vs. Grapas Nacionales de México, S.A. de C.V. Oral Merc. T. 99-2023-001, 1 Acdo.

Ernesto Alonso López López vs. Corredor Pantitlán Tepito Toreo, S.A. de C.V. (Copattsa) y Seguros Afirme, S.A. de C.V., Afirme Grupo Financiero Ord. Civ. T. 785-2022-001, 1 Acdo. en Expdllo.

Garibay Badillo Enrique vs. Alejandro Arizmendi Díaz Ord. Civ. T. 460-2023-001, 1 Acdo.

Gómez Méndez María de Los Ángeles y Rosemberg Pérez Cruz vs. Grupo Mexicano de Seguros, S.A. de C.V. Ord. Civ. T. 905-2022-001, 1 Acdo.

Gómez Ruíz Edna vs. Soriano Quintanar Dulce María Controv. Arrend. T. 54-2021-004, 1 Acdo.

González Treviño Lucía vs. Diego García Coudurier; Promotora Inmobiliaria Majahual, S.A. de C.V. ; Broquers Ambiental, S.A. de C.V. ; Trs Recycling, S.A. de C.V. ; Vehículo de Participación Europea, S.A. de C.V. ; Kasib, S.A. de C.V. y Fci Administradora, S. C. También Conocida como Fondo Capital Infraestructura de Grupo Financiero Interacciones Ord. Merc. T. 281-2021-001, 1 Acdo. en Cuad. Amp., Ord. Merc. T. 281-2021-001, 1 Acdo.

Gutiérrez Aguilar Vicente Jesús y Gutiérrez Aguilar Ricardo de Jesús vs. Rivera Galicia Rosa y Eustolia Alcántara Quien También Se Ostena Con el Nombre de Eufrosina Alcántara Castañeda Ord. Civ. T. 445-2023-001, 1 Acdo. no Publ. del 10 de Julio.

Hernández Ríos Erick Daniel vs. Alpiza Bautista José Luis Controv. Arrend. T. 717-2019-002, 1 Acdo., Controv. Arrend. T. 717-2019-007, 1 Acdo.

Jesús Gilberto Luna López vs. Ismael Berbera Mayo Ord. Civ. T. 15-2023-001, 2 Acdos. en Cuad. Amp.

Leal Audirac Fernando vs. Basurto Alvarado Margarita, Oscoy Limón Ángel Ignacio, Oscoy Basurto Ángel Eduardo y Ramírez Ramírez Ana Karen. Ord. Civ. T. 265-2021-002, 1 Acdo.

SOLO CONSULTA
SOLO CONSULTA
SOLO CONSULTA

Mejía Reséndiz Gabina su Sucesión vs. Dimas Mejía José su Sucesión También Conocido como Dimas Mejía José Guillermo, Dimas Ruíz Angélica, Dimas Ruíz José Francisco, Dimas Mejía Ruperta También Conocida como Dimas Mejía María Ruperta, Dimas Ruíz David y Ruíz Zamudio Rosa María Ord. Civ. T. 245-2018-003, 1 Acdo.

Moreno González María Dolores vs. Administración Proyecto y Construcción de Obras Habitacionales, S.A. (Apcohsa) Ord. Civ. T. 591-2017-002, 1 Acdo.

Nacional Financiera, S.N.C., Institución de Banca de Desarrollo como Fiduciaria del Fideicomiso Denominado Fondo para el Desarrollo Social de la Ciudad de México vs. Érika Jazmín López Illescas, José Daniel Nava Malagón, Georgina Illescas Hidalgo y Angélica Rosillo Sandoval Oral Merc. T. 270-2020-001, 1 Acdo.

Nacional Financiera, S.N.C., Institución de Banca de Desarrollo en su Carácter de Fiduciaria del Fideicomiso Irrevocable Identificado Con el Número 80730 vs. Ho Speed Racing, S.A. de C.V. y Víctor Hugo de Jesús Oliveras Aguilar Ord. Merc. T. 25-2022-011, 1 Acdo.

Neria Torres Gonzalo vs. Gerardo Neyra Morales, Alejandro Neyra Morales, Rosio Neyra Morales y Gonzalo Neyra Morales Ord. Civ. T. 364-2020-001, 1 Acdo.

Noemí Godínez Andrade por su Propio Derecho y en Representación de Sus Menores Hijos Marcelo Eduardo y Eduardo Emiliano Ambos de Apellidos Pérez Godínez vs. Ricardo Fletes Tovar; Petróleos Mexicanos; Banorte Seguros (Banco Mercantil del Norte, S.A., Institución de Banca Múltiple, Grupo Financiero Banorte) e Integra Arrenda, S.A. de C.V., So. F. O. M., E. N. R. Ord. Civ. T. 201-2022-001, 1 Acdo.

Nxx Capital Mezz I, S.A. P. I. de C.V., Sofom, E. N. R vs. Oportunidades para Emprendedores, S.A. P. I. de C.V., Sofom, E. N. R. Esp. Hip. T. 224-2023-002, 1 Acdo.

Ordóñez Cedillo Leonor vs. Soraya Pérez Cedillo Controv. Arrend. T. 614-2022-002, 1 Acdo.

Plasencia Zamudio María Jesús su Sucesión Quien También Usó Los Nombres de María de Jesús Plasencia Zamudio, Ma. Jesús Plasencia Zamudio, María Jesús Plasencia Samudio y María de Jesús Plasencia Samudio vs. Mercedes Valdez Plasencia Controv. Arrend. T. 16-2023-001, 1 Acdo., Controv. Arrend. T. 16-2023-002, 1 Acdo.

Pns Asesores, S.A. de C.V. vs. David Mancilla Nava Vía Aprem. Civ. T. 184-2019-003, 1 Acdo.

Portillo López Blanca María del Carmen, Juan Alberto Shedid Sabbagh, Homero Prida Bravo, Fernando Calderón Vega y Juan Sebastián Estrada Hernández vs. Eucaliptos Desarrollos, S.A. de C.V. ; Francisco Jesús Moreno Anaya, María Elena Mohar Robelo y Mauro Casillas Meza Ejec. Merc. T. 2149-2011-002, 1 Acdo.

Portocarrero Sánchez José Felipe vs. Rubén Andrade Portocarrero Ord. Civ. T. 176-2023-001, 1 Acdo. en Cuad. Amp.

Roberto Rodríguez Fernández su Sucesión y Castillo Jarquín Rosa María su Sucesión vs. Humberto Ignacio Herrera Moro Castillo y Guadalupe Gutiérrez Williams Ord. Civ. T. 750-2022-001, 1 Acdo.

Salas Barajas Rómulo vs. Sanatorio-Maternidad Salas Barajas, S.A. y Juan Carlos Salas Gallardo Tercero: Litisconsortes Pasivos: Valentín Salas Barajas, Bernardino Salas Barajas, Clemente Salas Barajas, Aurelio Salas López, Leticia Josefina Salas Gallardo y Dorlina Alejandra Salas Gallardo Ord. Merc. T. 188-2014-004, 2 Acdos.

Saldívar Merino Kevin Miguel, Saldívar Merino Julissa Geraldine, Saldívar Merino Melissa Natali y Merino García Angélica María vs. León López Geovanny, León López Bernardo y Axa Seguros, S.A. de C.V. Ord. Civ. T. 73-2021-005, 1 Acdo. en Cuad. Amp.

Scotiabank Inverlat, S.A., Institución de Banca Múltiple, Grupo Financiero Scotiabank Inverlat vs. Derileq, S.A. de C.V. ; Jorge Talavera Ugalde, María Guadalupe Talavera Ugalde, Jorge Enrique Talavera Rodríguez Saro y Tarova, S.A. de C.V. Ejec. Merc. T. 8-2016-015, 1 Acdo.

Serafín Sánchez Saúl vs. Ana Celia Ruíz Pérez en su Carácter de Albacea y Heredera de la Sucesión a Bienes de David Rubén Serafín Sánchez Ord. Civ. T. 320-2022-001, 1 Acdo.

Tumatsa, S.A. de C.V. vs. Chimalcalli, S.A. de C.V. y Esteban José Fernández Galván Ejec. Merc. T. 216-2019-006, 1 Acdo.

Vega Pérez Emilio, Vega Serrador Ricardo Antonio, Dacasa Cortés Adolfo y Vega Serrador María Guadalupe vs. Alcaldía de Xochimilco Ord. Civ. T. 107-2023-002, 1 Acdo.

Velázquez Melchor Néstor su Sucesión, Velázquez Vázquez Juan Carlos, Vázquez Pérez Teófila Estela, Velázquez Vázquez Dulce Yareth y Velázquez Vázquez Karla Ruby vs. Cortés Domínguez Juan, Ortega Piña María de la Luz y Quálitas Compañía de Seguros, S.A. de C.V. Ord. Civ. T. 243-2023-001, 1 Acdo. en Cuad. Amp.

Zapata Mejía Oblester y Posselt Guerrero Astrid Carolina vs. Sheila Arroyo Sotelo O. Sheila Dinorah Arroyo Sotelo Ord. Civ. T. 189-2020-003, 1 Acdo. en Cuad. Amp.

SENTENCIAS

Banco Actinver, S.A., Institución de Banca Múltiple Grupo Financiero Actinver como Fiduciario en el Fideicomiso 1401 vs. Nefc Energy México Leasing, S. de R. L. de C.V. Controv. Arrend. T. 307-2023-002, Sent. Pon. 1. no Publ. del 10 de Julio., Controv. Arrend. T. 307-2023-003, Sent. Pon. 1. no Publ. del 10 de Julio., Controv. Arrend. T. 307-2023-004, Sent. Pon. 1. no Publ. del 10 de Julio.

Banco Santander México, S.A., Institución de Banca Múltiple, Grupo Financiero Santander México hoy su Cesionario Decarome, S.A. P. I. de C.V. vs. Raúl Hernández Jiménez Esp. Hip. T. 66-2019-002, Sent. Pon. 2.

Gam Alquiler México, S.A. de C.V. vs. Ingenieros Civiles Asociados, S.A. de C.V. Ord. Merc. T. 885-2017-006, Sent. Pon. 1 en Cuad. Amp.

Inmobic Capital, S.A. P. I. de C.V. vs. Arturo Pacheco López y María Magdalena Téllez López de Pacheco Esp. Hip. T. 2200-2007-009, Sent. Pon. 3. no Publ. del 10 de Julio.

Martínez Torres Abraham César y Mijáres Velázquez Valentina vs. Hermanas del Ángel de la Guarda, Asociación Religiosa Ord. Civ. T. 369-2023-001, Sent. Pon. 2.

Vargas Tapia Alberto vs. Banco Nacional de México, S.A., Institución de Banca Múltiple, Integrante del Grupo Financiero Banamex; Soluciones Inmobiliarias Real Land, S.A. de C.V. ; Eduardo Pérez Ortiz, Juan Felipe Martínez Bedolla y C. Director del Registro Público de la Propiedad y del Comercio del Distrito Federal (Hoy Ciudad de México) Ord. Civ. T. 147-2023-001, Sent. Pon. 2.

EL SECRETARIO DE ACUERDOS
LIC. ROMÁN MONTOYA CASTRO

TERCERA SALA CIVIL

ACUERDOS DEL 11 DE JULIO DEL 2023

Banco Monex Sociedad Anónima Institución de Banca Múltiple Monex Grupo Financiero vs. Pounce Consulting S.A. de C.V. y Rogelio Patricio Viera Ayala. Ejec. Merc. T. 513-2023, 1 Acdo. en Cuad. Amp. Dem.

Banco Nacional de México, S.A. Integrante del Grupo Financiero Banamex Accival, S.A. de C.V. hoy Solución de Activos Residenciales, S. de R. L. de C.V. vs. Sergio Gutiérrez Gutiérrez. Esp. Hip. T. 1090-2023, 1 Acdo.

Carreño González Marcela vs. González Garcíamata José y Garcíamata Esparza María Cristina. Controv. Arrend. T. 1875-2022, 2 Acdos. en Cuad. Amp. Dem.

Cerón Hernández José Ricardo vs. Fernando Díaz Hernández. Ejec. Merc. T. 1091-2023, 1 Acdo.

Cherem Haber Eduardo vs. Arco Soluciones Inmobiliarias, S.A. de C.V. y Otros. Ord. Civ. T. 1114-2022, 1 Acdo. en Expdllo.

Currie & Brown México S.A. de C.V. vs. Marhnos Turismo S.A. de C.V. y Otros. Ord. Merc. T. 669-2022, 1 Acdo.

El Puerto de Liverpool, S.A. B. de C.V. y Otro vs. Royal & Sunalliance Seguros (México), S.A. de C.V. Actualmente Seguros Sura S.A. de C.V. Ord. Merc. T. 837-2011-000, 2 Acdos.

Electro Equipos y Motores Gyg S.A. de C.V. vs. Municipio de Naucalpan de Juárez Estado de México (H. Ayuntamiento de Naucalpan de Juárez) Ejec. Merc. T. 471-2023, 1 Acdo. en Cuad. Amp. Dem.

Flores Manríquez María América y Flores Manríquez Sergio Ernesto vs. Televisa, S.A. de C.V. Ord. Civ. T. 1004-2018, 1 Acdo. en Expdllo.

Hernández Falcón María Luisa vs. Cortés Algara Alfredo Leonardo y Otros. Ord. Civ. T. 495-2021, 1 Acdo.

Hernández Salvador Jesús vs. Peña Pastor Leopoldo. Esp. Hip. T. 335-2023, 1 Acdo. en Cuad. Amp. Dem.

Herrera Morales Miguel Ángel su Sucesión y Otra vs. Rentería Aldana Manuel Othón su Sucesión y Otros. Ord. Civ. T. 939-2023, 1 Acdo.

SOLO CONSULTA
SOLO CONSULTA
SOLO CONSULTA

La Ferre Comercializadora S.A. de C.V. vs. Aceros Sadi, S. de R. L. y Otro. Ejec. Merc. T. 590-2023, 1 Acdo.
Licóna González Paula Hortencia vs. su Sucesión de Concepción González Durán Quien en Vida También Acostumbro a Usar Los Nombres de Concepción Durán Vda. de Licóna, (A Través de su Albacea José Anotnio Villanueva García) y Otro. Ord. Civ. T. 602-2023, 1 Acdo.
López Hernández María Araceli vs. Hugo Pérez Calvo y Otra. Esp. Hip. T. 1092-2023, 1 Acdo.
López Hernández María Araceli vs. Pérez Calvo Hugo y Otro Esp. Hip. T. 1060-2019, 1 Acdo. Const.
López Hernández María Araceli vs. Pérez Calvo Hugo y Otro. Esp. Hip. T. 1093-2023, 1 Acdo.
Luengas Arroyo Marcela vs. Gutiérrez Macin Vanessa Elizabeth y Otros. Controv. Arrend. T. 734-2023, 1 Acdo.
Morán Villaseñor Karla Georgina vs. Centro Hospitalario Patriotismo S.A. de C.V. y Otros. Ord. Civ. T. 1681-2022, 1 Acdo. Cuad. Amp. Act.
Mosco Neria José Adalberto vs. Laura Reyes y Reyes. Ord. Civ. T. 907-2023, 1 Acdo.
Muñoz Lozano Samuel Eric vs. Clínica Médica Santa Lucía. Ord. Civ. T. 857-2023, 1 Acdo.
Ochoa Órnelas Gabriel y Otro vs. Mario Óscar Beteta Vallejo También Conocido como Óscar Mario Beteta Vallejo. Ord. Civ. T. 760-2022, 1 Acdo. en Cuad. Amp. Dem.
Protege Servicios de Seguridad Privada S.A. de C.V. vs. Cooperativa la Cruz Azul, S. C. L. Prov. Prec. Merc. T. 627-2023, 1 Acdo. en Cuad. Amp. Dem.
Romero Flores Alfredo su Sucesión vs. Romero Flores María Mercedes y Otros. Ord. Civ. T. 399-2008, 1 Acdo.
Ruíz Malcon Raúl vs. Grupo Nacional Provincial S.A. B. Gnp Seguros. Ord. Merc. T. 1238-2022, 1 Acdo. en Expdllo. del Toca.
Salazar Villanueva Jesús Enrique vs. Jesús Miguel Barrera Alvarado y Otra. Controv. Arrend. T. 578-2023, 1 Acdo. Cuad. Amp. Act.
Sánchez López Juan Salvador vs. Pamela Acevedo Elguezabal. Ord. Civ. T. 504-2023, 1 Acdo. Cuad. Amp. Act.
Sheket, S. C vs. Vfc Laxdra de México, S.A. de C.V. y Óscar Pedroza Jiménez. Controv. Arrend. T. 915-2023, 1 Acdo. en Cuad. Amp. Dem.
Tu Casa Express, S.A. de C.V. vs. Miguel Ángel Correa Monroy. Esp. Hip. T. 1993-2019, 1 Acdo. en Cuad. Amp. Dem.
Unifin Financiera S.A. B. de C.V. vs. Aerojal, S.A. de C.V. y Otros. Ord. Merc. T. 1086-2023, 1 Acdo.

SENTENCIAS

Banco del Bajío S.A., Institución de Banca Múltiple vs. Chocobel S.A. de C.V. y Otro. Esp. Hip. T. 577-2023, Sent. Pon. 2.
Banco del Bajío S.A., Institución de Banca Múltiple vs. Chocobel S.A. de C.V. y Otro. Esp. Hip. T. 585-2023, Sent. Pon. 2.
Banco Santander México S.A. Institución de Banca Múltiple Grupo Financiero Santander México vs. Ana Adelaida Garcíacuellar Cespedes. Esp. Hip. T. 1399-2022, Sent. Pon. 2.
Caja de Previsión de la Policía Preventiva de la Ciudad de México vs. Barrera Muñoz José Luis y Otra. Esp. Hip. T. 1047-2023, Sent. Pon. 2.
Cantú Gundlach Mario vs. Orden Hospitalaria de San Juan de Dios A. R. Ord. Civ. T. 749-2023, Sent. Pon. 3.
Currie & Brown México S.A. de C.V. vs. Marhnos Turismo S.A. de C.V. y Otros. Ord. Merc. T. 669-2022, Sent. Pon. 3.
Instituto del Fondo Nacional de la Vivienda para los Trabajadores (Infonavit) vs. Inmobiliaria Rancho Sierra, S.A. de C.V. Ord. Civ. T. 655-2023, Sent. Pon. 3.
Rojas Pérez Laura vs. Olivares Flores Álvaro. Ord. Civ. T. 527-2023, Sent. Pon. 3.

LA SECRETARIA DE ACUERDOS
LIC. ELSA ZALDÍVAR CRUZ

CUARTA SALA CIVIL

ACUERDOS DEL 11 DE JULIO DEL 2023

Aeroservicios Acm, S. C vs. Humberto Pérez Marín Ord. Civ. T. 182-2022-001 Expdllo., 1 Acdo.
Arrendadora y Factor Banorte, S.A. de C.V., S. O. F. O. M., E. R. Grupo Financiero Banorte vs. El Club Visual, S.A. de C.V. Ord. Merc. T. 100-2022-002, 1 Acdo.
Arriaga Rivera Mercedes También Conocida como Mercedes Arriaga Rivera de González Orozco, su Sucesión vs. González Arriaga Antonio Evaristo y Antonio González Orozco Ord. Civ. T. 2540-2023 Acdo. del 10 mal Publ. Expdllo.
Banco Inmobiliario Mexicano, Sociedad Anónima, Institución de Banca Múltiple vs. Constructora L. Muñoz, S.A. de C.V., Click Seguridad Jurídica, S.A. P. I. de C.V. Sofom Enr como Fiduciario en el Fideicomiso Irrevocable de Administración Fuente de Pago y Garantía Número 85100018 y Desarrolladora de Vivienda Anbur, S.A. de C.V. Esp. Hip. T. 452-2023-001, 1 Acdo.
Barragán Tejeda María Elisa, su Sucesión vs. José Luis Quintana Núñez Controv. Arrend. T. 162-2022-002 Cuad. Amp. 1, 1 Acdo.
Barrera Camacho María de la Luz Emma vs. Pashkova Giliakova Olga Quien También Acostumbra a Usar el Nombre de Olga Pashkova y Antonio Gil Sánchez hoy su Sucesión Ord. Civ. T. 229-2020-005 Cuad. Amp., 1 Acdo.
BBVA Bancomer, S.A. Institución de Banca Múltiple, Grupo Financiero BBVA Bancomer vs. Viguetas y Bovedillas, S.A. de C.V. Esp. Hip. T. 825-2022-001 Cuad. Amp. 2, 1 Acdo.
Beamonte Cisneros Tomás Manuel vs. Jorge Andrés Valdez González Ord. Civ. T. 480-2023-001, 1 Acdo.
Boren Bruce Patrick vs. Ap Combustibles, S.A. de C.V., Puente Córdoba Alejandro, Juárez Peralta Maribel, Grupo Wigas, S.A. de C.V. y Rosales Rivera María Luisa Ord. Merc. T. 27-2020-002 Cuad. Amp. 1, 1 Acdo.
Carlos Víctor Lomelín Guzmán vs. Crece y Produce Sustentablemente, S.A. de C.V. Ord. Civ. T. 448-2023-001, 1 Acdo.
Comercializadora de Transporte Orense, S.A. de C.V. vs. Green Hills, S. C. y María Guadalupe Mercedes Canales Gamez Esp. Hip. T. 48-2009-006, 1 Acdo.
Estrada Ricardez Emicel Ángel vs. Marco Antonio Navarrete Martínez y Ana María Durán Contreras Controv. Arrend. T. 155-2022-003, 1 Acdo.
Fernández Sánchez Saúl vs. Gregorio Miranda Osornio Ord. Civ. T. 504-2023-001, 1 Acdo.
García Romero Juan en su Carácter de Heredero y Albacea de la Sucesión de Ramón García Romero y Natalia Romero y/o Natalia Romero de García su Sucesión vs. Carlos Alberto Sánchez Navarro y/o Carlos Sánchez Navarro Ord. Civ. T. 714-2016-004 Cuad. Amp. 3, 2 Acdos.
Hernández Cristóbal Benita Concepción vs. Instituto de Infertilidad y Genética México, S. C. Ord. Civ. T. 933-2018-001 Cuad. Amp. 4, 1 Acdo., Ord. Civ. T. 933-2018-001 Cuad. Amp. 5, 1 Acdo.
Hipotecaria su Casita S.A. de C.V., Sociedad Financiera de Objeto Limitado hoy su Cesionaria HSBC México, S.A. Institución de Banca Múltiple, Grupo Financiero HSBC División Fiduciaria en su Carácter de Fiduciario del Fideicomiso Irrevocable de Garantía Número F/258024 vs. Concepto M Inmobiliario S.A. de C.V. Tercero: Adriana Pérez de León Cázares Esp. Hip. T. 472-2012-004 Cuad. Amp., 2 Acdos.
Impceco S.A. de C.V. vs. Comercializadora Latinoamericana Kitsi Sapi de C.V. Controv. Arrend. T. 649-2022-002 Cuad. Amp., 1 Acdo.
Impulsora Azucarera Mexicana, S.A. de C.V. y Sergio Fernando Jiménez Vázquez vs. Azucarera San José de Abajo, S.A. de C.V., Procoimex, S.A. de C.V. y/o Productora y Comercializadora Internacional Mexicana, Sociedad Anónima de Capital Variable, Ingenio San José de Abajo, S.A. de C.V., Grupo Perno, Sociedad Anónima de Capital Variable, María Gabriela Perdomo Bueno, Rodolfo Gerardo Perdomo Bueno, Adela Perdomo Bueno, José Javier Perdomo Bueno, Rosalba Perdomo Bueno y María del Carmen Abella Olavarrieta Ord. Civ. T. 715-2022-002 Cuad. Amp., 1 Acdo.
Íñiguez Abasta Antonio vs. Karina Nallely Reza Rojas Quien También Se Hace Llamar Karina Reza Rojas y Diana Aguilar Romero Ejec. Merc. T. 835-2018-003 Cuad. Amp. 1, 1 Acdo.
Instituto del Fondo Nacional de la Vivienda para los Trabajadores (Infonavit) vs. Huitzil Arrieta Julio Esp. Hip. T. 441-2023, 1 Acdo.
Isc Administradora de Cartera S. C. como Cesionaria de Inmobiliaria y Servicios de Cobranza S.A. de C.V. vs. Daimler Financial Services México S. de R. L. de C.V. y Daimler Financial Services S.A. de C.V. Sofom E. N. R. Ord. Merc. T. 882-2016-005 Cuad. Amp., 1 Acdo.
José Antonio Espinosa Rodas vs. Rosa María de la Fuente Dorado Ord. Civ. T. 431-2023-001, 1 Acdo.
Lagos Oliver María del Socorro También Conocida como María del Socorro Lagos de Minvielle vs. Minvielle Lagos Licio Antonio Ord. Civ. T. 396-2022-003, 1 Acdo.

SOLO CONSULTA
SOLO CONSULTA
SOLO CONSULTA

Luis Enrique Ángeles Luciano vs. Grupo Mexicano de Seguros, Sociedad Anónima de Capital Variable Ord. Civ. T. 176-2023-001 Cuad. Amp., 1 Acdo., Ord. Civ. T. 176-2023-001, 1 Acdo.

Mariscal Hernández María de Lourdes vs. Ricardo Sosa Corona y Juana Chavarría Ramírez Controv. Arrend. T. 157-2023-001 Cuad. Amp. 1, 1 Acdo.

Martínez Ulloa y González Jorge, su Sucesión y Torres Ibarra María Guadalupe vs. Quality And Competitive College, S. C. y María Guadalupe González Marín Vía Aprem. Civ. T. 28-2015-015, 2 Acdos.

Méndez Duarte Jorge Carlos vs. Méndez Duarte Libia Margarita Ord. Civ. T. 97-2023-001, 1 Acdo.

Mendoza Segura Raquel de la Concepción vs. Alberta Martínez Serrano Controv. Arrend. T. 312-2023-001 Cuad. Amp., 1 Acdo.

Multimovil, S.A. de C.V. vs. Ci Heavy Industries, S.A. de C.V. Oral Merc. T. 389-2023-001, 1 Acdo.

Palazuelos Hermanos, S.A. de C.V. vs. Philip Morris México Productos y Servicios, S. de R. L. de C.V., Philip Morris México, S.A. de C.V. y Tabacos Desvenados, S.A. de C.V. Ord. Merc. T. 317-2020-004 Cuad. Amp. 1, 1 Acdo.

Promotora de Hoteles, S.A. de C.V. y Banco Nacional de México, S.A. Integrante del Grupo Financiero Banamex vs. Israel Villeda Trejo y Salustia Villanueva Falcón Ord. Merc. T. 518-2022-001 Cuad. Amp., 2 Acdos.

Recuperfin Comercial, S. de R. L. de C.V. vs. Venegas Barragán Patricia Controv. Arrend. T. 565-2019-002 Cuad. Amp. 1, 1 Acdo.

Rivera Vázquez Ismael vs. Rivera Rezza Héctor Alejandro y Rivera Rezza Clotilde Ord. Civ. T. 171-2020-003 Cuad. Amp., 1 Acdo.

Rodríguez Romero Gerardo vs. Fondo para la Vivienda del Instituto de Seguridad y Servicios Sociales de Los Trabajadores del Estado Fovissste y Fincasa Hipotecaria Sociedad Anónima de Capital Variable, Sociedad Financiera de Objeto Limitado Ahora Banco Mercantil del Norte, Sociedad Anónima, Institución de Banca Múltiple Grupo Financiero Banorte Esp. Hip. T. 161-2023-001 Expdllo., 1 Acdo.

Romo Medrano José Guadalupe vs. Seguros Afirme, S.A. de C.V., Afirme Grupo Financiero Ord. Civ. T. 80-2021-004, 1 Acdo., Ord. Civ. T. 80-2021-005, 1 Acdo.

Rosales Aguirre Silvia vs. Berrocal Aguirre Siria Marcela Tercero: Rogelio Flores Vergara Ord. Civ. T. 491-2022-001 Cuad. Amp., 1 Acdo., Ord. Civ. T. 491-2022-001, 1 Acdo., Ord. Civ. T. 491-2022-002, 1 Acdo., Ord. Civ. T. 491-2022-003, 1 Acdo., Ord. Civ. T. 491-2022-004, 1 Acdo.

Salgado Flores Laura vs. Amador Barrios Rivero y Amado Barrios Hernández También Conocido como Amador Barrios Hernández Controv. Arrend. T. 446-2023-001, 1 Acdo., Controv. Arrend. T. 446-2023-002, 1 Acdo.

Scotiabank Inverlat, S.A. Institución de Banca Múltiple, Grupo Financiero Scotiabank Inverlat vs. Punto Integradora Estratégica, S.A. de C.V., Madinsa Tableros, S.A. de C.V., Miguel Alberto González Lardizabal, Inmobiliaria Las Presas, S.A. de C.V. y la Sucesión a Bienes de Mario Antonio González Lardizabal Esp. Hip. T. 187-2023-001 Cuad. Amp., 1 Acdo.

Sofimex, Institución de Garantías, S.A. vs. Promotora de Resistencia, S. C. de R. L. de C.V. Ord. Merc. T. 560-2019-004 Cuad. Amp., 1 Acdo.

Symmetrix Architecture, S.A. de C.V. vs. Amparo Belinda García Bernal Ord. Civ. T. 299-2022-001 Cuad. Amp. 2, 1 Acdo.

Torres Contreras Francisco Javier vs. Sánchez Arreola Claudia Ord. Civ. T. 443-2023-001, 1 Acdo.

Valencia Villagómez María Teresa, Flores Valencia Andrés y Flores Salgado Daniel Rodolfo vs. Jacinto Garduño Garduño, Virgilio Hernández Pascual, el Cuerpo de Guardias de Seguridad Industrial, Bancaria y Comercial del Valle de Cuautitlán Texcoco y Rastro Frigorifico Los Arcos, Sociedad Anónima de Capital Variable Ord. Civ. T. 489-2021-003, 1 Acdo., Ord. Civ. T. 489-2021-004, 1 Acdo.

Zona Capital, S.A. de C.V. vs. HSBC México S.A. Institución de Banca Múltiple, Grupo Financiero HSBC, Dirección Fiduciaria en su Carácter de Fiduciario en el Fideicomiso Identificado Con el Número F/304557 en su Carácter de Administrador Ord. Civ. T. 619-2022-001 Cuad. Amp. 1, 1 Acdo.

SENTENCIAS

Berzunza Villanueva Thelma Mireya vs. Carranza Torres Enrique Oral Civ. T. 345-2023-001, Sent. Pon. 2.

Inmobiliaria Fapj Elizondo, S.A. de C.V., antes Banco Inbursa S.A., Institución de Banca Múltiple, Grupo Financiero Inbursa vs. Sabine Klaus Farber Quien También Acostumbra Usar Indistintamente Los Nombres de Sabine Klaus, Sabine Klaus Farber, Sabine Klaus de la Parra, Sabine Klaus Farber de la Parra, Sabine Klaus Farber de de la Parra O. Sabine Geb Klaus de la Parra; Iddar Armando de la Parra Vargas Quien También Acostumbra Usar el Nombre de Iddar de la Parra Vargas, Link Service S.A. de C.V. y Prestadora y Operadora de Servicios Contoy S.A. de C.V. Esp. Hip. T. 602-2015-006, Sent. Pon. 2., Esp. Hip. T. 602-2015-007, Sent. Pon. 2.

Mayo Carmona Felipe vs. Pasarela Central S.A. de C.V. y Rubén Pomposo Huerta Controv. Arrend. T. 32-2021-002, Sent. Pon. 2.

Pérez López Mark y Pérez López Abogados Sociedad Civil vs. Helmut Balle Asai Ord. Civ. T. 116-2021-001, Sent. Pon. 1.

LA SECRETARIA DE ACUERDOS
LIC. CLAUDIA ALONDRA ALCÁNTARA ISLAS

QUINTA SALA CIVIL

ACUERDOS DEL 11 DE JULIO DEL 2023

Alcázar Oseguera Arturo su Sucesión vs. Abel Casas Villanueva Controv. Arrend. T. 158-2022-001 Cuad. Amp., 1 Acdo.

Ap Justo, S.A. P. I de C.V., Sofom E. N. R vs. Tecnomédica, S.A. de C.V. Esp. Hip. T. 322-2020-001 Expdllo., 1 Acdo.

Askenazi Hamui Raquel su Sucesión vs. Alfonso Durán Durán y Otro. Controv. Arrend. T. 62-2019-008 y 009 Cuad. Amp., 1 Acdo.

Azar Balgibian Rodolfo a Quien También Se Le Reconoce como Rodolph Touma Azar Balgibian y Rodolph Touma Azar Baljibian vs. Alberto Merino Magaña Ord. Civ. T. 573-2019-002 Cuad. Amp., 1 Acdo.

Banco Monex, S.A. Institución de Banca Múltiple Monex Grupo Financiero Única y Exclusivamente en su Carácter de Fiduciario del Fideicomiso Identificado Con el Número F/4614 vs. Group Ultra Incorporate, S.A. de C.V. Ord. Civ. T. 571-2023-001, 1 Acdo.

Banco Santander México S.A. Institución de Banca Múltiple, Grupo Financiero Santander México hoy Sus Cesionarios Maya Flores Alberto y Otro vs. María de Lourdes Castro Sotelo. Esp. Hip. T. 457-2019-004 Cuad. Amp., 1 Acdo.

Banco Santander México, S.A. Institución de Banca Múltiple Grupo Financiero Santander México vs. Ismael Acosta Mendoza. Esp. Hip. T. 570-2023-001, 1 Acdo.

Banco Ve por más S.A. Institución de Banca Múltiple, Grupo Financiero Ve por Más, en su Carácter de Fiduciario del Fideicomiso de Administración Identificado como Banco Ve por Más, S.A. Fideicomiso 98 vs. Cibanco S.A. Institución de Banca Múltiple, Exclusivamente en su Carácter de Fiduciario en el Fideicomiso Cib/572 Ord. Merc. T. 19-2021-008 Cuad. Amp. I, 1 Acdo., Ord. Merc. T. 19-2021-008 y 009 Cuad. Amp. II, 1 Acdo.

Bravo Gustavo Raúl vs. Edgar Vargas Delgado y Otro. Ord. Civ. T. 485-2023-001, 1 Acdo.

Bric Arquitectura Sustentable S.A. de C.V. antes Administradora Black S. de R. L. de C.V. vs. Rosalinda Ibáñez Rojas de Muñoz También Conocida como Rosalinda Ibalez Rojas y Otro Esp. Hip. T. 108-2012-011 Cuad. Amp., 1 Acdo.

Caballero Pedraza Aulio Horacio su Sucesión vs. Fideicomiso Fondo Nacional de Habitaciones Populares (Fonhapo) en su Carácter de Delegado Fiduciario de Banco Nacional de Obras y Servicios Públicos S. N. C Ord. Civ. T. 219-2010-006 Cuad. Amp., 1 Acdo.

Calan López David vs. Mario Martínez Páez Ejec. Merc. T. 450-2023-001 y 002 Cuad. Amp., 1 Acdo.

Campos Quintana Carlos Rodrigo y Otros vs. Credix Gs S.A. de C.V. S. O. F. O. M., E. N. R. Ord. Civ. T. 345-2023-001 y 002 Cuad. Amp. I, 1 Acdo., Ord. Civ. T. 345-2023-001 y 002 Cuad. Amp. II, 1 Acdo.

Caterpillar Crédito, S.A. de C.V., Sociedad Financiera de Objeto Múltiple E. N. R vs. Oceanografia, S.A. de C.V., y Otros Ejec. Merc. T. 257-2017-003 y 004 Cuad. Amp., 1 Acdo.

Covilla, S.A. de C.V. vs. Operadora de Alimentos Durango S.A. P. I., de C.V. y Otro. Controv. Arrend. T. 499-2023-001, 1 Acdo.

Cruz Hernández Tania Lisbet vs. Isabel Hernández Morales y Otro. Ord. Civ. T. 658-2022-002, 1 Acdo., Ord. Civ. T. 658-2022-003, 1 Acdo., Ord. Civ. T. 658-2022-004, 1 Acdo., Ord. Civ. T. 658-2022-005, 1 Acdo., Ord. Civ. T. 658-2022-006, 1 Acdo., Ord. Civ. T. 658-2022-007, 1 Acdo.

Cuevas Kurczyn Alejandro, Quien También Acostumbra Usar el

SOLO CONSULTA

Nombre de Alejandro Cuevas y Kurczyn y Otro vs. Banco del Centro, S.A. Institución de Banca Múltiple Grupo Financiero Banorte hoy Banco Mercantil del Norte S.A. Institución de Banca Múltiple Grupo Financiero Banorte y Otro. Esp. Hip. T. 19-2017-005, 1 Acdo.

De la Piedra Garza Verónica Marcela y Otros vs. Rodrigo Navarro de la Piedraen su Carácter de Director General de Estrategia Culinaria Integral S.A. de C.V. Ord. Merc. T. 651-2021-001 Cuad. Amp., 1 Acdo.

Delgado Socci Lilia vs. Óscar Adrián Arizmendi Cruz Ord. Civ. T. 619-2021-003 y 004 Cuad. Amp., 1 Acdo.

Diez Barroso Salido Eduardo y Otros vs. Bárbara Lugo Carranza. Controv. Arrend. T. 573-2023-001, 1 Acdo.

Duron Martínez Vda. de Madrid Laura Elena del Rosario vs. Cmaricela Cocoletzi Carrillo. Controv. Arrend. T. 156-2021-003, 1 Acdo.

Elissago Inmobiliaria S.A. de C.V. vs. Juris. Vol. Civ. T. 432-2021-001, 002 y 003 Cuad. Amp., 1 Acdo.

Elizalde Toledo Rosalinda vs. Carlos Ruíz González y Otros. Ord. Civ. T. 1232-2003-014, 1 Acdo., Ord. Civ. T. 1232-2003-016, 1 Acdo., Ord. Civ. T. 1232-2003-015, 1 Acdo., Ord. Civ. T. 1232-2003-017, 1 Acdo., Ord. Civ. T. 1232-2003-018, 1 Acdo.

Figueroa Arcos Soledad vs. Socorro Figueroa Arcos. Ord. Civ. T. 372-2022-001 en Inc. de Daños y Perjuicios de Cuad. Amp.

Fomento Mexicano de Turismo S.A. de C.V. vs. Grupo Mexicano de Seguros S.A. de C.V. Ord. Merc. T. 113-2023-001 Cuad. Amp., 1 Acdo.

Garduño Prado Guadalupe Adolfo vs. Mateo López Mondragón. Esp. Hip. T. 1791-1997-008, 1 Acdo.

Giles Sotelo Gabriel vs. Autouno Motors, S.A. de C.V. y Otros. Ord. Civ. T. 458-2023-001, 1 Acdo.

González Mellado Ángel vs. Victoriano González Mellado y Otro. Ord. Civ. T. 328-2023-003 Cuad. Amp., 1 Acdo.

González Pereda Genaro Raúl vs. Manuela Pereda Godínez su Sucesión. Ord. Civ. T. 528-2023-001, 1 Acdo. no Publ. del 10 de Julio.

Grupo de Asesoría Administrativa, S. C vs. Sebastien Andre Georges Belkhelfa Juffet También Conocido como Sebastein Andre Georges Belkhelfa Sebastein Belkhelfa y/o Sebastein Belkhelfa Juffet y Otro Controv. Arrend. T. 403-2023-001 Cuad. Amp. I, 1 Acdo., Controv. Arrend. T. 403-2023-001 Cuad. Amp. II, 1 Acdo.

Hernández Gómez Vicente vs. Ramírez Suspensiones, S.A. de C.V. Ejec. Merc. T. 195-2020-003 Cuad. Amp., 1 Acdo.

Kdm Fire Systems, S.A. P. I. de C.V. vs. Instalaciones Elemsa S. C. de R. L. de C.V. Prov. Prec. Merc. T. 296-2023-001 Cuad. Amp. I, 1 Acdo.

Martínez Nataren Claudio Antonio vs. Universidad Autónoma Agraria Antonio Narro. Ord. Civ. T. 242-2023-001 Cuad. Amp., 2 Acdos.

Mayans Patiño Carlos Manuel vs. Marisol Miguel Cárdenas. Controv. Arrend. T. 466-2023-002, 1 Acdo.

Mejía Figueroa Rufina Eva vs. Paula Landa Ruíz y Otros. Ord. Civ. T. 572-2023-001, 1 Acdo.

Mexpom, S.A. de C.V. vs. Lidetec, S.A. P. I. de C.V. y Otro Controv. Arrend. T. 277-2020-003 Cuad. Amp., 1 Acdo.

Montero Vela Mario Alberto vs. Sandra Patricia Serrano Morales y Otro Controv. Arrend. T. 780-2022-001 Cuad. Amp. N, 1 Acdo.

Morales Ramos Raúl su Suc. vs. Rosalba Victorica Aranda. Controv. Arrend. T. 239-2023-001, 1 Acdo.

Nueva Wal Mart de México S. de R. L. de C.V. vs. American Estudios de México S.A. de C.V. y/otros. Controv. Arrend. T. 846-2019-005 Expdllo., 1 Acdo.

Pérez del Río Berenice vs. Banco Mercantil del Norte S.A. Institución de Banca Múltiple Grupo Financiero Banorte y Otro Ord. Civ. T. 361-2020-004 Cuad. Amp., 1 Acdo.

Probelher S.A. de C.V. vs. Marcas de Renombre S.A. de C.V. Ejec. Merc. T. 830-2019-006 Cuad. Amp., 1 Acdo.

Rojas Damm Adriana vs. Marisqueria Fina, S.A. de C.V. y Otro Ord. Civ. T. 455-2022-001 y 002 Cuad. Amp., 2 Acdos.

Rubio Vázquez Gustavo vs. Carmen León Martínez y Otro. Controv. Arrend. T. 374-2022-003 Cuad. Amp. -I, 1 Acdo.

Salas González María del Rocío vs. López González Jorge y Otro. Juris. Vol. Civ. T. 745-2018-004 Cuad. Amp., 1 Acdo.

Sánchez de Teresa Francisco Javier vs. María Elena Juárez José Controv. Arrend. T. 340-2023-001 y 002 Cuad. Amp., 1 Acdo.

Servicios Integrales de Postventa Inmobiliaria, S. de R. L. de C.V. vs. G. A. Y. A., S.A. de C.V. Ord. Civ. T. 874-2019-002, 1 Acdo., Ord. Civ. T. 874-2019-003, 1 Acdo., Ord. Civ. T. 874-2019-004, 1 Acdo.

Siemens, S.A. de C.V. vs. Autotec Desarrollo y Suministros, S.A. de C.V., y Otro. Ejec. Merc. T. 710-2014-004, 1 Acdo.

Terrones y López José Luís Alberto Quien También Acostumbra a Usar el Nombre de José Luis Terrones López vs. Mexplus Puertos, S.A. P. I. de C.V. y Otros. Ord. Merc. T. 246-2022-006, 2 Acdos.

Unifin Financiera S.A. B. de C.V. vs. Lp&S, S.A. de C.V. y Otros. Prov. Prec. Oral Merc. T. 804-2022-002 Cuad. Amp. B, 1 Acdo.

Valdueza Asesores, S. C vs. Seguros Monterrey New York Life, S.A. de C.V. y Otros. Ord. Civ. T. 40-2020-004, 1 Acdo.

SENTENCIAS

Bravo Gustavo Raúl vs. Edgar Vargas Delgado y Otro. Ord. Civ. T. 485-2023-001, Sent. Pon. 1.

Brenac Lafont Jean Alain vs. Club de Golf México, S.A. de C.V. Especial Mercantil Merc. T. 472-2023-001, Sent. Pon. 3.

Decarome, S.A. Promotora de Inversión de C.V. vs. Juan Carlos Pérez Ruíz y Otros. Ord. Civ. T. 540-2023-001, Sent. Pon. 2.

Fernández Silva Erandeni Itzel vs. Lar Trading Services, S. de R. L., de C.V. Ord. Civ. T. 505-2023-003, Sent. Pon. 3., Ord. Civ. T. 505-2023-004, Sent. Pon. 3.

García Rodríguez Federico vs. José Alejandro Torres Calleja y Otro. Ord. Civ. T. 442-2022-002, Sent. Pon. 1. no Publ. del 10 de Julio.

Guerrero Almazán Norma vs. Alicia Guerrero Almazán y Otro. Ord. Civ. T. 454-2023-001, Sent. Pon. 1. no Publ. del 10 de Julio.

Kopchinsky Libnic Josef Jacobo vs. Comité Técnico del Fideicomiso de Administración Número 894/2008 y Otro. Med. Prep. Merc. T. 494-2023-001, Sent. Pon. 3.

Mayans Patiño Carlos Manuel vs. Marisol Miguel Cárdenas. Controv. Arrend. T. 466-2023-001, Sent. Pon. 1.

Office Products And Periphelias, S.A. de C.V. vs. Banco Mercantil del Norte S.A., Institución de Banca Múltiple Grupo Financiero Banorte y Otro. Esp. Hip. T. 539-2023-001, Sent. Pon. 1. no Publ. del 10 de Julio.

Orozco Martínez Roberto vs. Juan Julián Ortega Hernández. Ord. Civ. T. 543-2023-001, Sent. Pon. 3.

Zapata Ayala Jorge Arturo vs. Jorge Guillermo Pelagio Ramírez. Controv. Arrend. T. 463-2023-001, Sent. Pon. 1.

LA SECRETARIA DE ACUERDOS
LIC. ZAYDA MARINA SALDIERNA SEVILLA

SEXTA SALA CIVIL

ACUERDOS DEL 11 DE JULIO DEL 2023

Aarun Tello Silvia María Nasta vs. Salazar Escobar Jorge y Otro Ord. Civ. T. 933-2021 Expdllo., 1 Acdo.

Abascal Medina María del Carmen vs. José Ángel Villalobos Magaña y Otros Ord. Civ. T. 1485-2019-002 Expdllo., 1 Acdo.

Administradora Brios, S.A. de C.V. vs. Esteban Chagoya Emilio y Otros. Ord. Merc. T. 1575-2005-003, 1 Acdo. no Publ. del 10 de Julio.

Alcalá Ortega Luis vs. Reyes Gil Luz María Controv. Arrend. T. 181-2023-001 Cuad. Amp., 1 Acdo.

Axa Seguros, S.A. de C.V. vs. Qualitas Compañía de Seguros, S.A. de C.V. y Otro Ord. Civ. T. 186-2023-001 Cuad. Amp., 1 Acdo.

Ayala Cavazos María Ángelica vs. Banco Santander (México), S.A. Institución de Banca Múltiple Grupo Financiero Santander México Ord. Civ. T. 819-2019-001 Cuad. Amp., 1 Acdo.

Banco Mercantil del Norte, Sociedad Anónima, Institución de Banca Múltiple, Grupo Financiero Banorte vs. Martínez Sánchez Rocío Esp. Hip. T. 616-2022-001 Cuad. Amp., 1 Acdo.

Banco Nacional de México, S.A. Integrante del Grupo Financiero Banamex vs. Rivera Fosado Julio César y Otra Esp. Hip. T. 1230-2017-002 Cuad. Amp., 1 Acdo.

Banco Nacional de México, S.A. Integrante del Grupo Financiero Banamex vs. Solórzano Espinosa Ángel Manuel Esp. Hip. T. 102-2023-001 Cuad. Amp., 1 Acdo. no Publ. del 10 de Julio.

Banco Nacional del Ejército Fuerza Aérea y Armada, S.N.C. hoy Servicio de Administración y Enajenación de Bienes vs. Coello Pedrero Marco Antonio y Otro. Esp. Hip. T. 761-2018-000, 2 Acdos.

Banco Santander (México), S.A. Institución de Banca Múltiple, Grupo Financiero Santander México vs. Agroindustrias Jidal, S. de R. L de C.V. y Otro Ejec. Merc. T. 425-2022-001 Cuad. Amp., 1 Acdo.

SOLO CONSULTA
SOLO CONSULTA
SOLO CONSULTA

Banco Santander México, Sociedad Anónima, Institución de Banca Múltiple, Grupo Financiero Santander México vs. Moreno Pinto Rosa Isabel Esp. Hip. T. 849-2022-001 Cuad. Amp., 1 Acdo.

Banco Santander México, Sociedad Anónima, Institución de Banca Múltiple, Grupo Financiero Santander México vs. Mejía Álvarez Lorena y Bravo Aguirre Julio. Esp. Hip. T. 38-2022-002, 1 Acdo.

Barrera Zaragoza María de Los Ángeles vs. Seguros Atlas, S.A. y Policía Auxiliar de la Secretaria de Seguridad Ciudadana del Gobierno de la Ciudad de México Ord. Civ. T. 465-2022-002, 1 Acdo.

BBVA Bancomer S.A. Institución de Banca Múltiple Grupo Financiero BBVA Bancomer vs. Sarachaga García José Antonio Esp. Hip. T. 1891-2014-001 Cuad. Amp., 1 Acdo.

BBVA Bancomer, S.A. Institución de Banca Múltiple, Grupo Financiero BBVA Bancomer vs. Grupo Vadu, S.A. de C.V. y Otros. Ejec. Merc. T. 713-2017-002, 1 Acdo.

Bimca y Asociados, S.A. de C.V. vs. Grupo Desarrollador Vivesam, S.A. P. I. de C.V. y Promotora y Desarrolladora Smgi, S.A. P. I de C.V. Ord. Merc. T. 1040-2021-002 Cuad. Amp., 1 Acdo.

Condominio Industrial Iztapalapa A.C. vs. Perrunilla S.A. de C.V. y Otros Ejec. Civ. T. 758-2022-001 Cuad. Amp., 1 Acdo.

Cortés Medina Gustavo Carlos vs. Instituto de Seguridad y Servicios Sociales de Los Trabajadores del Estado Isssste a Través de su Fondo de Vivienda del Instituto de Seguridad y Servicios Sociales de Los Trabajadores del Estado Fovissste Ord. Civ. T. 148-2023-001 Expdllo., 1 Acdo.

Cuevas Brito Serrano Natalia y Otros vs. Televisión Azteca, S.A. de C.V. y Otros Ord. Civ. T. 967-2017-003, 1 Acdo., Ord. Civ. T. 967-2017-004, 1 Acdo., Ord. Civ. T. 967-2017-005, 1 Acdo., Ord. Civ. T. 967-2017-006, 1 Acdo., Ord. Civ. T. 967-2017-007, 1 Acdo., Ord. Civ. T. 967-2017-008, 1 Acdo., Ord. Civ. T. 967-2017-009, 1 Acdo., Ord. Civ. T. 967-2017-010, 1 Acdo., Ord. Civ. T. 967-2017-011, 1 Acdo., Ord. Civ. T. 967-2017-002, 1 Acdo.

Espinosa Hernández Miguel Ángel vs. Tavera Arias Carmen, Tavera Arias Leticia su Sucesión, Puga Soberanes Jorge, Gómez Méndez Rebeca y Notario Público Número 226 de Al Ciudad de México Lic. Pedro Cortina Latapi. Ord. Civ. T. 1480-2019 Expdllo., 1 Acdo.

Estrada Velo Emilio vs. G500 S.A. P. I. de C.V. Ord. Civ. T. 834-2019-001, 1 Acdo. en Queja.

Fernández Rodriguez Edgar vs. Claudia Viridiana Olguín Villagrán Esp. Hip. T. 506-2023-001 Expdllo., 1 Acdo.

González González Nelly vs. El Heroico Cuerpo de Bomberos del Distrito Federal hoy Ciudad de México y Otros Ord. Civ. T. 444-2023-001 Cuad. Amp., 1 Acdo.

Guerra Patjane Miguel Ángel vs. Juan Guillermo García y de Los Ríos Esp. Hip. T. 81-2015-001 Cuad. Amp., 1 Acdo.

Gutiérrez Casco José Arsenio vs. Recuperación de Comercio Interior, S. de R. L. de C.V. y Otro. Esp. Hip. T. 470-2023-001, 1 Acdo. mal Publ. del 10 de Julio.

Hernández Camacho Carlos vs. Hernández Camacho Eva. Controv. Arrend. T. 445-2023-001, 1 Acdo.

Janel, S.A. de C.V. vs. Marcos Padilla Ricardo y Otra Ejec. Merc. T. 395-2023-001 Cuad. Amp., 1 Acdo.

Jiménez Roriguez José Luis vs. Instituto Nacional del Suelo Sustentable (Insus) y C. Director del Registro Público de la Propiedad y Comercio de Vivienda de la Cdmx (Rppyc) Ord. Civ. T. 512-2020 Expdllo., 1 Acdo.

Leasing Dpc S.A. P. I de C.V. vs. Pimienta Energy S.A. P. I de C.V., y Otros Prov. Prec. Civ. T. 15-2023-001 Cuad. Amp., 1 Acdo.

Lozano Quiroz Dolores Leticia y Otra vs. Grupo Nicos México, S.A. de C.V. y Otra Controv. Arrend. T. 218-2023-001 Cuad. Amp., 1 Acdo.

Medifin, S.A. P. I de C.V. y Otro vs. Scotiabank Inverlat, S.A. Institución de Banca Múltiple, Grupo Financiero Scotiabank Inverlat Ord. Merc. T. 696-2021-001 Cuad. Amp., 1 Acdo.

Nava Casasola Berenice vs. Casasola Cueva Martha Beatriz y Otro Ejec. Merc. T. 500-2019-002 Cuad. Amp., 1 Acdo.

Ns Capital Asset Management, S. C vs. Ci Banco, S.A. Institución de Banca Múltiple en su Carácter de Fiduciario en el Fideicomiso Irrevocable F/00536 y Otro. Ord. Merc. T. 900-2020-001 Cuad. Amp., 1 Acdo.

Nueva Walt-Mart de México, S. de R. L. de C.V. vs. Redblu Cajeros Automáticos, S.A. P. I de C.V. Prov. Prec. Merc. T. 621-2022-001 Cuad. Amp., 1 Acdo.

Ocampo Zambrano Armando vs. Chevez Ruíz Zamarripa y Cía., S. C. y Otros. Ord. Civ. T. 962-2019-002 Cuad. Amp., 1 Acdo.

Pacheco Hernández Diana Elvira vs. Centro de Atención Médica Integral, S.A. de C.V. y Otro Ord. Merc. T. 61-2022-005, 1 Acdo. en Cuad. de Queja., Ord. Merc. T. 61-2022-001 Cuad. Amp., 1 Acdo.

Pérez Cruz Omar vs. Chávez Treviño Julio Sergio y Otro. Ord. Civ. T. 531-2023-001, 1 Acdo., Ord. Civ. T. 531-2023-002, 1 Acdo.

Quintanilla Reyes Eulogio Alfonso vs. Reyes Ubaldo Benito su Sucesión. Ord. Civ. T. 1420-2018-003 Expdllo., 1 Acdo.

Sánchez Rodríguez Manuel vs. Martínez Enrique y Otros Ord. Civ. T. 2026-2018-004 Cuad. Amp., 1 Acdo.

Sánchez Serrano Raúl, su Sucesión vs. Ignacio Alejandro Lara Barragán Roqueñi. Ord. Civ. T. 787-2022-002, 1 Acdo., Ord. Civ. T. 787-2022-003 Queja., Ord. Civ. T. 787-2022-004, 1 Acdo.

Scotiabank Inverlat S.A. Institución de Banca Múltiple, Grupo Financiero Scotiabank Inverlat vs. Gaytán Calderón Miguel Ángel y Otra Esp. Hip. T. 438-2023-001 Cuad. Amp., 1 Acdo.

Sólida Administradora de Portafolios, Sociedad Anónima de Capital Variable, Sociedad Financiera de Objeto Múltiple, Entidad Regulad, Grupo Financiero Banorte como Cesionaria Banca Serfín S.A. como Cedente vs. Marcela González Esqueda Esp. Hip. T. 816-2021-002 Cuad. Amp., 1 Acdo.

Suárez Félix Díaz José Luis vs. Canales Coronel Rocío Guadalupe y Otro Controv. Arrend. T. 582-2022-001 Cuad. Amp., 1 Acdo.

Sucroliq, S.A. P. I. de C.V. vs. Aseguradora Aserta, S.A. de C.V., Grupo Financiero Aserta Esp. Fian. T. 221-2023-001 Cuad. Amp., 1 Acdo.

Surfax, S.A. de C.V. vs. Ingenieros Civiles Asociados, S.A. de C.V. Ord. Merc. T. 1169-2017-002 Cuad. Amp., 1 Acdo.

SENTENCIAS

Habgrand Consulting Group, S.A. de C.V. y Otros vs. Desarrollos Habitania Gmb, S.A. P. I. de C.V. y Otros. Ord. Merc. T. 771-2020-002, Sent. Pon. 3.

Hernández de la Cruz Inés y Otras vs. Angelina Harris de González. Ord. Civ. T. 370-2023-001, Sent. Pon. 3.

Patrimonio de la Beneficencia Pública Representada por la Administración del Patrimonio de la Beneficencia Pública vs. Bobadilla Valdés Margarita. Controv. Arrend. T. 488-2023-001, Sent. Pon. 3.

Repsol Downstream México, S.A. de C.V. vs. Mario Gamboa e Hijos, Sociedad Anónima Ord. Merc. T. 295-2022-002, Sent. Pon. 2.

Rodríguez Arias Gerardo Felipe vs. Castillo Mangas Gabriel. Controv. Arrend. T. 23-2022-004, Sent. Pon. 2.

Sánchez Aparicio Roberto Quien También Usa el Nombre de Sánchez Aparicio Roberto Ignacio vs. Soon Bok Park. Controv. Arrend. T. 374-2023-001, Sent. Pon. 3.

Sucroliq, S.A. P. I. de C.V. vs. Aseguradora Aserta, S.A. de C.V., Grupo Financiero Aserta. Esp. Fian. T. 221-2023-001, Sent. Pon. 3.

Tinoco Montalvo Ricardo vs. López Sánchez Gabriel. Controv. Arrend. T. 480-2023-001, Sent. Pon. 3.

EL SECRETARIO DE ACUERDOS
LIC. ESTEBAN MISAEL SALINAS RAMÍREZ

SÉPTIMA SALA CIVIL

ACUERDOS DEL 11 DE JULIO DEL 2023

Administradora Black, S. de R. L. de C.V. vs. Armando Guerrero Pérez Esp. Hip. T. 764-2021, 1 Acdo.

Administradora de Bienes Oportuna, S.A. de C.V. vs. José Luis Gaspar Llacer y Sonia Villarias Zugazagoitia Esp. Hip. T. 1006-2023, 2 Acdos.

Alejandra Martínez Rendón vs. Ana Laura Bello Madrid y Otro Ord. Civ. T. 407-2021, 1 Acdo.

Alicia Velázquez Martínez vs. Jesús Velázquez Martínez, Andrea Yanethh Jiménez Viveros, Justin Velázquez Jiménez, Galilea Velázquez Jiménez y Aavj Ord. Civ. T. 405-2023 Cuad. Amp., 1 Acdo.

Almeida Páez Amado su Sucesión y Otro vs. Alicia Almeida Páez Ord. Civ. T. 1501-2022 Cuad. Amp., 1 Acdo.

Aragón Caballero Miguel Ángel vs. Paulo Lagunes Díaz la Sucesión a Bienes de Otilio Soto Rodríguez y el C. Director del Registro Público de la Propiedad y del Comercio Ord. Civ. T. 1327-2022-001, 1 Acdo.

Banca Mifel, S.A. Institución de Banca Múltiple Grupo Financiero Mifel vs. Zurich Compañía de Seguros, S.A. y Otro Ord. Merc. T. 582-2021, 1 Acdo.

SOLO CONSULTA
SOLO CONSULTA
SOLO CONSULTA

Banco Mercantil del Norte, S.A. Institución de Banca Múltiple Grupo Financiero Banorte vs. Arsenio Filigrana Suárez Esp. Hip. T. 526-2022-001, 1 Acdo.

Banco Nacional de México, S.A. Integrante del Grupo Financiero Banamex Accival S.A. de C.V. hoy su Cesionaria Recuperación de Comercio Interior, S. de R. L. de C.V. vs. Reséndiz Trejo Roberto y Muñoz Trejo Julia Esp. Hip. T. 1007-2023, 2 Acdos.

Banco Santander México, S.A. Institución de Banca Múltiple Grupo Financiero Santander México vs. Omar Ruíz Mena Esp. Hip. T. 1483-2022-001, 1 Acdo.

BBVA México S.A., Institución de Banca Múltiple, Grupo Financiero BBVA México vs. Taylor Servicios Técnicos S.A. de C.V. Esp. Hip. T. 1125-2023, 1 Acdo.

Castro García Margarita su Sucesión vs. Sánchez Miranda María Eva Controv. Arrend. T. 670-2022-002 Cuad. Amp., 1 Acdo.

Construcción Infraestructura y Filiales de México, S.A. de C.V. vs. Banca Mifel S.A. Institución de Banca Múltiple, Grupo Financiero Mifel División Fiduciaria en el Fideicomiso 519/2004 Ord. Civ. T. 781-2018-007, 1 Acdo.

Desarrollos Gamma, S.A. de C.V. vs. Corporativo Clover, S.A. de C.V. y Otro Controv. Arrend. T. 117-2022, 1 Acdo.

Econ Soluciones Energeticas Integrales S.A. P. I. de C.V. vs. Banco Interamericano de Desarrollo, Banco Interamericano de Desarrollo en su Carácter de Administrador de Los Fondos del Fideicomiso del Fondo Clean Technology Fund por Conducto de la Corporación Interamericana de Inversiones, Banco Invex, S.A. Institución de Banca Múltiple Invex Grupo Financiero en su Calidad de Fiduciario del Fideicomiso Irrevocable No. 2378, Banco Invex, S.A. Institución de Banca Múltiple Invex Grupo Financiero en su Calidad de Fiduciario del Fideicomiso Irrevocable No. 2379, Climate Wedge Mx Llc, Veolus Energía y Gestión Técnica, S.A. de C.V. Ord. Merc. T. 1252-2022 Cuad. Amp., 1 Acdo.

Espino Rodríguez Doralisa Enedina y Otro vs. López Guzmán Elena y Otros Ord. Civ. T. 1778-2015 Expdllo., 1 Acdo.

Fournier Amor Carlos Adrián vs. George II, S.A. de C.V. y Mercedes Ibeth Patiño Verdugo Controv. Arrend. T. 593-2023 Cuad. Amp., 1 Acdo.

García Guerrero Patricio Alfonso vs. Luna Bedolla Okaltzin su Sucesión Esp. Hip. T. 972-2023, 2 Acdos.

González Velázquez Nicolás José vs. Grupo Mexicano de Seguros, S.A. de C.V. Ord. Civ. T. 28-2022-002 Cuad. Amp. II, 1 Acdo.

Govea Murillo María Elena y Ray Schneider Thomas vs. Promotora y Desarrolladora Smgi, S.A. P. I. de C.V. Ord. Civ. T. 519-2023 Cuad. Amp., 1 Acdo.

Grupo Zemag Comercializadora, S.A. de C.V. vs. Nueva Elektra del Milenio S.A. de C.V. como Causahabiente de Elektra del Milenio, S.A. de C.V. Ord. Merc. T. 838-2022-028, 3 Acdos.

Gutiérrez Martínez Héctor Amauri vs. Servicios Integrados Pro-Blm de México, S.A. de C.V., García Carrillo Silvestre Octaviano y Baltierra Jiménez Magdalena Ord. Civ. T. 941-2023, 2 Acdos.

Hernández Adalid Emmanuel vs. Instituto de Seguridad y Servicios Sociales de Los Trabajadores del Estado a Través de su Fondo de la Vivienda Denominado (Fovissste) Ord. Civ. T. 804-2023, 1 Acdo.

Inmobiliaria Arquitectura y Construcción Arqon, S.A. de C.V. vs. Fianzas Asecam, S.A. Esp. Fian. T. 1081-2023, 1 Acdo.

Inmobiliaria Cherokee, S.A. de C.V. vs. Verlite, S.A. P. I. de C.V. Controv. Arrend. T. 851-2023, 1 Acdo.

Instituto de Seguridad y Servicios Sociales de Los Trabajadores del Estado a Través del Fondo de la Vivienda vs. Banco Mercantil del Norte, S.A. Institución de Banca Múltiple, Grupo Financiero Banorte Ord. Merc. T. 1046-2023, 1 Acdo.

Luna Juárez Sofía vs. Nizri Cohen Isaías y Otros Ord. Civ. T. 963-2022 Cuad. Amp., 1 Acdo.

Martínez Romero René vs. Tyecsa Terracerías y Excavaciones Castillo, S.A. de C.V. y Otro Ejec. Merc. T. 94-2022-002 Cuad. Amp. II, 1 Acdo.

Mifel, S.A. de C.V. Sociedad Financiera de Objeto Múltiple Entidad Regulada, Grupo Financiero Mifel vs. Víctima de la Moda, S.A. de C.V. y Otros Oral Merc. T. 252-2022-001 Cuad. Amp. II, 1 Acdo.

Moreno Carranco Pedro vs. Claudia Artis Llorens Ord. Civ. T. 1121-2023, 1 Acdo.

Murguía Cardeña Alejandro Gerardo vs. Inmobiliaria Lued, S.A. C. Director del Registro Público de la Propiedad y del Comercio de la Ciudad de México, Pedro Alejandro Castillo Uria y Beatriz Eugenia Uria Contreras Ord. Civ. T. 186-2023-001, 1 Acdo.

Nieto Chávez María Guadaulpe vs. Banco Santander México, S.A. Institución de Banca Múltiple Grupo Financiero Santander México Ord. Civ. T. 1126-2023, 1 Acdo.

Padua Monroy José Guadalupe vs. Arquidiócesis Primada de México, A. R. y Otros Ord. Civ. T. 795-2021-003 Cuad. Amp., 1 Acdo.

Ramírez de Arellano Álvarez Juan Luis vs. Institución Educativa Queen Victoria, S. C. Ord. Civ. T. 1350-2022, 1 Acdo. no Publ. del 10 de Julio., Ord. Civ. T. 1350-2022-001, 1 Acdo. no Publ. del 10 de Julio., Ord. Civ. T. 1350-2022-002, 1 Acdo. no Publ. del 10 de Julio., Ord. Civ. T. 1350-2022-003, 1 Acdo. no Publ. del 10 de Julio., Ord. Civ. T. 1350-2022-004, 1 Acdo. no Publ. del 10 de Julio., Ord. Civ. T. 1350-2022-005, 1 Acdo. no Publ. del 10 de Julio., Ord. Civ. T. 1350-2022-006, 1 Acdo. no Publ. del 10 de Julio., Ord. Civ. T. 1350-2022-007, 1 Acdo. no Publ. del 10 de Julio., Ord. Civ. T. 1350-2022-008, 1 Acdo. no Publ. del 10 de Julio., Ord. Civ. T. 1350-2022-009, 1 Acdo. no Publ. del 10 de Julio., Ord. Civ. T. 1350-2022-010, 1 Acdo. no Publ. del 10 de Julio., Ord. Civ. T. 1350-2022-011, 1 Acdo. no Publ. del 10 de Julio., Ord. Civ. T. 1350-2022-012, 1 Acdo. no Publ. del 10 de Julio.

Ramírez Melgar Casiopea vs. Axa Seguros, S.A. de C.V. Ord. Merc. T. 53-2022 Expdllo., 1 Acdo.

Ramos y Fusther de Flota José Luis vs. Dr. Gaming Technology, S.A. P. I. de C.V. Ejec. Gar. Prenda Extrajud. Merc. T. 1171-2022-008, 2 Acdos., Ejec. Gar. Prenda Extrajud. Merc. T. 1171-2022-009, 1 Acdo.

Rico Machuca Paulina Lucrecia vs. Zurich Santander Seguros México, S.A. Ord. Merc. T. 80-2022 Cuad. Amp., 2 Acdos.

Rodríguez Salinas Julio César vs. Bertín Suasnavar Ozuna y Guadalupe Chaparro Gómez Ord. Civ. T. 1054-2023, 1 Acdo.

Romero Silva Minerva y Otro vs. Central Hielera, S.A. de C.V. y Otro Ord. Civ. T. 655-2022 Cuad. Amp., 1 Acdo., Ord. Civ. T. 655-2022 Cuad. Amp. Iv, 1 Acdo.

Rubí Sanabria Verónica, Rubí Sanabria Jorge, Sanabria Castillo Rolando Mauricio y Sanabria Castillo Roberto Ignacio vs. Juris. Vol. Civ. T. 1122-2023, 1 Acdo.

Rubio Mora José Luis vs. Alfaro Rioja Lourdes Ivete Ord. Civ. T. 1123-2023, 1 Acdo.

Saad Arcaraz Amira vs. Justino Ángel Montes de Oca Ejec. Merc. T. 435-2020-021, 2 Acdos.

Saad Arcaraz Amira vs. Justino Ángel Montes de Oca Contreras Ejec. Merc. T. 1189-2016-008, 2 Acdos.

Saad Arcaraz Amira vs. Justino Ángel Montes de Oca Contreras Ejec. Merc. T. 1650-2014-001, 2 Acdos., Ejec. Merc. T. 1650-2014-002, 1 Acdo.

Saad Arcaraz Amira vs. Justino Ángel Montes de Oca Contreras Ejec. Merc. T. 171-2015-003, 2 Acdos., Ejec. Merc. T. 171-2015-004 Cuad. Amp., 1 Acdo., Ejec. Merc. T. 171-2015-004, 2 Acdos., Ejec. Merc. T. 171-2015-005, 1 Acdo., Ejec. Merc. T. 171-2015-006, 1 Acdo., Ejec. Merc. T. 171-2015-007, 1 Acdo., Ejec. Merc. T. 26-2021-022 Cuad. Amp., 1 Acdo., Ejec. Merc. T. 26-2021-022, 1 Acdo., Ejec. Merc. T. 26-2021-024, 1 Acdo., Ejec. Merc. T. 26-2021-025 Cuad. Amp. I, 1 Acdo., Ejec. Merc. T. 26-2021-025, 2 Acdos., Ejec. Merc. T. 435-2020-019 Cuad. Amp. I, 1 Acdo., Ejec. Merc. T. 435-2020-019, 2 Acdos., Ejec. Merc. T. 435-2020-020, 1 Acdo., Ejec. Merc. T. 684-2017-009 Cuad. Amp., 3 Acdos., Ejec. Merc. T. 684-2017-009, 1 Acdo., Ejec. Merc. T. 684-2017-010, 1 Acdo., Ejec. Merc. T. 684-2017-011, 1 Acdo., Ejec. Merc. T. 684-2017-012, 1 Acdo., Ejec. Merc. T. 684-2017-013, 1 Acdo., Ejec. Merc. T. 684-2017-014 Cuad. Amp., 1 Acdo., Ejec. Merc. T. 684-2017-014 Cuad. Amp., 1 Acdo., Ejec. Merc. T. 684-2017-015, 1 Acdo., Ejec. Merc. T. 684-2017-017, 1 Acdo., Ejec. Merc. T. 684-2017-018, 1 Acdo., Ejec. Merc. T. 808-2017 Cuad. Amp. II, 1 Acdo., Ejec. Merc. T. 808-2017-000 Cuad. Amp. I, 1 Acdo., Ejec. Merc. T. 808-2017-000, 2 Acdos., Ejec. Merc. T. 87-2021 Cuad. Amp., 1 Acdo., Ejec. Merc. T. 87-2021, 2 Acdos.

Sámano Mariel Inmobiliaria, S.A. de C.V. vs. Fadon García Felipe José y Roldán Ramos María del Pilar Controv. Arrend. T. 920-2023, 1 Acdo.

Scotiabank Inverlat, S.A. Institución de Banca Múltiple Grupo Financiero Scotiabank Inverlat vs. Gardea Lerma Ángel Constantino Esp. Hip. T. 706-2021-003, 1 Acdo.

Vizcarra Peralta Yesenia Peregrina, Luis Isai Espinoza Vizcarra, Alberto Caleb Espinoza Vizcarra vs. Seguros Banorte, S.A. de C.V. Grupo Financiero Banorte Ord. Civ. T. 1124-2023, 1 Acdo.

SOLO CONSULTA
SOLO CONSULTA
SOLO CONSULTA

SENTENCIAS

Garza González Carlos, Marines Hernández Teodora y Garza Marines Carlos Joel vs. Six Flags México, S.A. de C.V., Centros Educativos Femeniles, A.C. Quien Comercialmente Opera Con el Nombre de Colegio Guadalupe Victoria y María Teresa Bastida Ocampo Ord. Civ. T. 2-2021-014, Sent. Pon. 1. no Publ. del 7 de Julio., Ord. Civ. T. 2-2021-013, Sent. Pon. 1.

Hernández Adalid Emmanuel vs. Instituto de Seguridad y Servicios Sociales de Los Trabajadores del Estado a Través de su Fondo de la Vivienda Denominado (Fovissste) Ord. Civ. T. 804-2023, Sent. Pon. 1.

Instituto de Seguridad y Servicios Sociales de Los Trabajadores del Estado a Través del Fondo de la Vivienda vs. Banco Mercantil del Norte, S.A. Institución de Banca Múltiple, Grupo Financiero Banorte Ord. Merc. T. 1046-2023, Sent. Pon. 2.

Jenkins de Landa Guillermo vs. Fundación Mary Street Jenkins, Institución de Beneficencia Privada y Otros Ord. Civ. T. 869-2019-002, Sent. Pon. 3.

Scotiabank Inverlat, S.A. Institución de Banca Múltiple Grupo Financiero Scotiabank Inverlat vs. Gardea Lerma Ángel Constantino Esp. Hip. T. 706-2021-003, Sent. Pon. 2.

EL SECRETARIO DE ACUERDOS
LIC. JONATHAN MOISÉS ORTIZ RAMÍREZ

OCTAVA SALA CIVIL

ACUERDOS DEL 11 DE JULIO DEL 2023

Banco Santander México, S.A. Institución de Banca Múltiple, Grupo Financiero Santander México vs. José Manuel Hernández Olavarría Ejec. Merc. T. 257-2023, 1 Acdo.

BBVA Bancomer, S.A., Institución de Banca Múltiple, Grupo Financiero Bancomer vs. Silvia Villamil Rodríguez. Esp. Hip. T. 914-2023, 1 Acdo.

BBVA México S.A. Institución de Banca Múltiple, Grupo Financiero BBVA México antes BBVA Bancomer S.A. Institución de Banca Múltiple Grupo Financiero BBVA Bancomer vs. Enrique Guadalupe Domingo Sterling Bours. Prov. Prec. Civ. T. 1574-2022-001, 1 Acdo. en Cuad. Amp.

Blanco Sánchez Ernesto vs. Residencial Atizapán, S.A. de C.V. Ord. Civ. T. 184-2023, 1 Acdo. en Cuad. Amp.

Bortoni Garza Roberto vs. Casino San Ángel S, a de C, V, y Club Csados S.A. de C, V, Ord. Merc. T. 824-2023, 1 Acdo.

Calderón Treviño Jesús Blas vs. Linares Zamora Margarita y Linares Zamora Paula Yolanda Ord. Civ. T. 478-2023, 1 Acdo.

Cano Figueroa Leticia Yolanda Quien de Manera Indistinta Acostumbra Usar el Nombrre de Cano Figueroa Leticia vs. Etn Turistar Lujo, S.A. de C.V., Seguro Banorte, S.A. de Grupo Financiero Banorte Ord. Civ. T. 150-2022, 1 Acdo. en Cuad. Amp.

Cartera Centenario, S. de R. L. de C.V. vs. Edificación Arquitectónica Lomas Altas, S.A. de C.V., Gaston René Moreno Manzo, Ernesto Gerardo Betancourt Arriaga Oral Merc. T. 675-2022, 1 Acdo.

Cominvi, S.A. de C.V. vs. Accendo Banco, Institución de Banca Múltiple en Liquidación Ord. Merc. T. 198-2022, 1 Acdo. en Cuad. Amp.

Cruz Quijano Rubí Viridiana vs. Ramón Gerardo Hidalgo Belmont Ord. Civ. T. 917-2023, 1 Acdo.

Dávila Castillejos Saúl, Ruíz Vázquez Rosita por su Propio Derecho y en Representación de la Menor Monserrat Dávila Ruíz vs. Grupo Mexicano de Seguros, S.A. de C.V. Ord. Civ. T. 174-2023, 1 Acdo. en Cuad. Amp.

Díaz Huitzil Sonia vs. José Eduardo Cortés Ordaz su Sucesión Ord. Civ. T. 910-2023, 1 Acdo., Ord. Civ. T. 910-2023-001, 1 Acdo., Ord. Civ. T. 910-2023-002, 1 Acdo.

Díaz Torres Enrique vs. José Ángel Cordero Pérez Controv. Arrend. T. 259-2023, 1 Acdo. en Cuad. Amp.

Dinero Fácil y Rápido S.A. de C.V. Sofom Enr vs. Ma del Carmen Alvizo Enríquez, Héctor Grijalva Aguilar Vía Aprem. Civ. T. 903-2023, 1 Acdo.

Gaxiola Cortés Marcela Claudia vs. Construrita S.A. de C.V. Ord. Civ. T. 609-2022, 1 Acdo. en Cuad. Amp.

González Chaparro José Alejandro vs. Seguros Afirme, S.A. de C.V. Afirme Grupo Financiero. Ord. Civ. T. 310-2021, 1 Acdo. en Cuad. Amp.

Hanucorp, S.A. de C.V. vs. Bernardo Meza Baranda Ejec. Merc. T. 878-2023, 1 Acdo. en Expdllo.

Inmobiliaria Antofagasta S. de R. L. de C.V. vs. Cinemex Morelia S.A. de C.V. Controv. Arrend. T. 291-2023, 1 Acdo.

Inmobiliaria Inventa S.A. de C.V. vs. Palm & Betancourt Courier y Transporte S.A. de C.V., Douglas Coromoto Palm Malpica y Malagro Teresita Betancourt de Palm Controv. Arrend. T. 916-2023, 1 Acdo., Controv. Arrend. T. 916-2023-001, 1 Acdo., Controv. Arrend. T. 916-2023-002, 1 Acdo., Controv. Arrend. T. 916-2023-003, 1 Acdo.

Jiménez Oregel Arturo vs. Madrigal Guízar Julio y María Teresa de Jesús Almada Osorio Esp. Hip. T. 1377-2022, 1 Acdo.

López Nicolás Florentina vs. Teresa Ramírez Amayo Ord. Civ. T. 706-2023, 1 Acdo.

Mancilla Sánchez Érika vs. Marco Antonio Guerra Laureles Controv. Arrend. T. 761-2023, 1 Acdo.

Montes Ramos Albaro Virgilio vs. Ma. Taide Salgado Chávez, y/o Ma. Tayde Salgado Chávez y/o Tayde Salgado Chávez Ord. Civ. T. 160-2023, 1 Acdo., Ord. Civ. T. 160-2023-001, 1 Acdo., Ord. Civ. T. 243-2023, 1 Acdo.

Muciño Aguirre Filemón su Sucesión vs. Zepeda de la Rosa Estanislao, Zepeda Fernando y Registro Público de la Propiedad y del Comercio de la Ciudad de México Ord. Civ. T. 727-2022, 1 Acdo. en Cuad. Amp.

Ochoa Landeros Vicente vs. Cibanco, S.A. Institución de Banca Múltiple antes The Bank Of New York Mellon S.A. y Otros Ord. Civ. T. 187-2022, 1 Acdo.

Olvera Aguilar Dalía Aylin y Jaan David Sixto Olvera vs. Grupo Mexicano de Seguros, S.A. de C.V. Ord. Civ. T. 959-2022, 1 Acdo.

Ortega Vargas de Ledesma Yolanda vs. María Luisa Ortega Vargas de Alonso e Ignacio Ortega Vargas Ord. Civ. T. 601-2020, 1 Acdo.

Romero Alfaro Susana vs. Mario Alberto Sámano, Yolanda Patricia Romero Alfaro, Patricia Sámano Romero, Israel Díaz Contreras, Paulina Sámano Romero y Fabiola Sámano Romero Ord. Civ. T. 894-2022, 1 Acdo. en Cuad. Amp.

Uribe Faraon María Suhad vs. Miguel Azar Grajales y Silvia Azar Grajales. Controv. Arrend. T. 623-2023, 1 Acdo. en Cuad. Amp.

Velázquez Gibraltar Marcos vs. Sergio González Nava. Esp. Hip. T. 330-2022, 1 Acdo. en Cuad. Amp.

SENTENCIAS

Alatorre Hernández Agustín y Obregón Mondragón Fanny vs. Marible Serna González y Carlos Eugenio Rodríguez Guzmán Ord. Civ. T. 711-2023, Sent. Pon. 2.

Bortoni Garza Roberto vs. Casino San Ángel S, a de C, V, y Club Csados S.A. de C, V, Ord. Merc. T. 824-2023, Sent. Pon. 1.

Calderón Treviño Jesús Blas vs. Linares Zamora Margarita y Linares Zamora Paula Yolanda Ord. Civ. T. 478-2023, Sent. Pon. 2.

López Nicolás Florentina vs. Teresa Ramírez Amayo Ord. Civ. T. 706-2023, Sent. Pon. 2.

Mancilla Sánchez Érika vs. Marco Antonio Guerra Laureles Controv. Arrend. T. 761-2023, Sent. Pon. 3.

Montes Ramos Albaro Virgilio vs. Ma. Taide Salgado Chávez, y/o Ma. Tayde Salgado Chávez y/o Tayde Salgado Chávez Ord. Civ. T. 160-2023, Sent. Pon. 2., Ord. Civ. T. 160-2023-001, Sent. Pon. 2., Ord. Civ. T. 243-2023, Sent. Pon. 2.

LA SECRETARIA DE ACUERDOS
LIC. ROSA MARÍA MONTALVO MONTERO

NOVENA SALA CIVIL

ACUERDOS DEL 11 DE JULIO DEL 2023

Aeropuertos y Terrenos, S.A. de C.V. vs. Delta Airlines Inc. y Otros Ord. Merc. T. 263-2019-003, 1 Acdo.

Aguilar Sánchez Margarita Natividad vs. Sucesión de Amado Rafael Aguilar Sánchez Ord. Civ. T. 297-2023 Cuad. Amp., 1 Acdo.

Alcalá Arvizu Jaquelíne vs. Alma Hortensia Barrios Cervantes Controv. Arrend. T. 254-2022-001, 1 Acdo.

Ángel Zárate Cortés vs. Jaime Ríos López y Laura Trillo Cruz Esp. Hip. T. 453-2023, 1 Acdo.

Arozarena Arrangoiz Gonzalo vs. Víctor Manuel Suárez Romo; Víctor Manuel Suárez Guevara; Enigma Rooms, S.A. de C.V. ;Titular de la Correduría Pública Número Sesenta y Cinco de la Ciudad de México; y Titular de la Notaria Pública Número Veinte de la Ciudad de México Ord. Merc. T. 452-2023, 1 Acdo.

Axa Seguros, S.A. de C.V. vs. Grupo Nacional Provincial, S.A. B. y Grupo Servicon, S.A. de C.V. Controv. Arrend. T. 843-2019 Cuad. Amp. 7 Al 9, 1 Acdo.

SOLO CONSULTA
SOLO CONSULTA
SOLO CONSULTA

Banco Finterra, S.A., Institución de Banca Múltiple vs. Distribuidora Maderera Los Ocotones, S.A. de C.V. y Plan Maestro Los Ocotones, S. P. R. de R. L. de C.V. Esp. Hip. T. 331-2023 Cuad. Amp., 1 Acdo.

Banco Mercantil del Norte, S.A. Institución de Banca Múltiple Grupo Financiero Banorte vs. Altamont, Securities Limited y Otros Ord. Civ. T. 586-2022-002, 1 Acdo.

Banco Nacional de México, S.A. Integrante del Grupo Financiero Banamex vs. Nh Mercado Global, S.A. de C.V., José María Novelo Zúñiga y/o También Conocido como José María Novelo Huitrón Ejec. Merc. T. 667-2022-001, 1 Acdo.

Barrera Flores Hugo vs. Edith Barrera Flores y Frank Alberto Laurenes Díaz Ord. Civ. T. 396-2023-001, 1 Acdo.

Bautista Ávila Florencio vs. Transformadores Itesa, S.A. de C.V., Miguel Ángel Domínguez Ugarte y María Graciela Ugarte Jácome Ejec. Merc. T. 455-2023, 1 Acdo.

Cárdenas Vázquez Alejandra vs. A.C. Fin. S.A. P. I. de C.V. Ord. Civ. T. 38-2023 Cuad. Amp., 1 Acdo.

Collantes López Dora Beatriz vs. Martha Antonia Sanz Freeman y Monserrat Carreño Sanz Ord. Civ. T. 469-2016-006, 2 Acdos.

Coninf Corporativo S.A. P. I. de C.V. vs. Construcciones Aldesem S.A. de C.V. Ord. Merc. T. 569-2018-004 Cuad. Amp., 1 Acdo., Ord. Merc. T. 569-2018-005 Cuad. Amp. y 7, 1 Acdo.

Fideicomiso de Gerarld W. Sweeney (Persona Moral de Los Estados Unidos de Norteamerica) y Otro vs. Deutshe Bank México S.A. Institución de Banca Múltiple y Otros Ord. Merc. T. 748-2009-017 Cuad. Amp., 1 Acdo.

Grupo Garlam, S.A. de C.V. vs. Conjunto Urbano Las Fuentes, S.A. de C.V. Ord. Merc. T. 1412-2008-017 Cuad. Amp., 1 Acdo.

Guerra Rovelo Bertha vs. Méndez Guerra María Teresa Ord. Civ. T. 44-2023 Cuad. Amp., 1 Acdo.

Gutiérrez Mercado Eva Leticia vs. Rodrigo César Suárez Gutiérrez Ord. Civ. T. 375-2023, 1 Acdo., Ord. Civ. T. 375-2023-001, 1 Acdo.

Hernández González Reina Cristina vs. De la Mora Cacho Alejandro y Ruíz López Miguel Ángel Ejec. Merc. T. 306-2023 Cuad. Amp., 1 Acdo.

Inmobiliaria Monrovia, S.A. de C.V. vs. Víctor Miguel Jiménez Guerrero También Conocido como Víctor Miguel Guerrero y Otros Ord. Civ. T. 79-2013-006, 1 Acdo.

José Antonio Guevara Garfías en su Carácter de Tutor de Antonio Juan Méndez Ortiz vs. Comisión para la Regularización de la Tenencia de la Tierra Corett Actualmente Instituto Nacional del Suelo Sustentable Insus y Registro Público de la Propiedad de la Ciudad de México Ord. Civ. T. 184-2023-001, 3 Acdos.

Karina Chacón Badillo en Representación de Marta Patricia Badillo Hernández También Conocida como Martha Patricia Badillo Hernández vs. Banco Santander México, Sociedad Anónima, Institución de Banca Múltiple, Grupo Financiero Santander México en su Carácter de Fiduciario del Fideicomiso para la Construcción y Operación de la Central de Abasto de la Ciudad de México, José Antonio Badillo Hernández y Gobierno de la Ciudad de México. Ord. Civ. T. 113-2022, 1 Acdo., Ord. Civ. T. 113-2022-001, 1 Acdo.

López Corona Mariana vs. Carlos Edgardo Durán Núñez Controv. Arrend. T. 554-2022-001 Cuad. Amp. 2 y 4, 1 Acdo.

Maldonado Mendoza Ricardo vs. María de la Paz Conde Reyes Ord. Civ. T. 599-2021 Cuad. Amp. 0, 1 Acdo.

Martín Reig María Sol vs. Tiendas Aurrera, S. de R. L. de C.V. y Nueva Wal Mart de México, S. de R. L. de C.V. Tercero: Returno del 79 Civil. el Exp. Original Extraviado Segun Constancias en el Expdllo. 415/2002 (Publicaciones de Acdo. en Dicho Expillo) Controv. Arrend. T. 16-2023 Cuad. Amp., 1 Acdo.

Martínez García Cuauhtémoc vs. Autobuses Estrella Blanca, Sociedad Anónima de Capital Variable y Otros Ord. Merc. T. 119-2022-009, 2 Acdos., Ord. Merc. T. 119-2022-010, 1 Acdo., Ord. Merc. T. 119-2022-011, 1 Acdo.

Mejía Romero María Alejandra vs. Miranda Solano Alfredo Gabriel Notario 144 del Distrito Federal hoy Ciudad de México Ord. Civ. T. 267-2020-003, 1 Acdo.

Quezada Maya Carolina vs. Martha Julia Hernández Vega Esp. Hip. T. 716-2012-001 Cuad. Amp., 1 Acdo.

Rivera Agonizante Lourdes Teresa vs. María del Rosario Quiroz Vásquez Controv. Arrend. T. 73-2020, 1 Acdo., Controv. Arrend. T. 73-2020-002, 1 Acdo., Controv. Arrend. T. 73-2020-003, 1 Acdo., Controv. Arrend. T. 73-2020-004, 1 Acdo., Controv. Arrend. T. 73-2020-005, 1 Acdo., Controv. Arrend. T. 73-2020-006, 1 Acdo., Controv. Arrend. T. 73-2020-008, 1 Acdo., Controv. Arrend. T. 73-2020-010, 1 Acdo., Controv. Arrend. T. 73-2020-011, 1 Acdo., Controv. Arrend. T. 73-2020-012, 1 Acdo., Controv. Arrend. T. 73-2020-013, 1 Acdo., Controv. Arrend. T. 73-2020-014, 1 Acdo.

Rivera Espíndola María de Lourdes vs. Aquilino Cuevas Orduño y Rafael Aguilar Villa Controv. Arrend. T. 454-2023, 1 Acdo., Controv. Arrend. T. 454-2023-001, 1 Acdo.

Romero Perera Miriam Janie su Sucesión, También Conocida como Miriam Jannie Romero Perera vs. Aguilar Tristan Tomás Enrique y Aguilar Tristan Guadalupe Ord. Civ. T. 559-2022-003 Cuad. Amp., 1 Acdo.

Sanjuana López Delgado, Emma María Becerra López, Juan Antonio Becerra López por su Propio Derecho y la Primera de Las Mencionadas También en Representación

De Los Menores José Manuel Becerra López y Ana Cecilia Becerra López vs. Axa Seguros, S.A. de C.V. Ord. Civ. T. 16-2021-005, 1 Acdo.

Sefintec S.A. de C.V., hoy José Luis Quiroz Fernández, Gilberto Noriega Escobar, Gilberto Gayosso González, José Pablo González Villa vs. Enlaces Interestatales del Estado de México S.A. de C.V. y Juan Manuel Infante Cazares Ejec. Civ. T. 808-2017-001 Cuad. Amp., 1 Acdo.

Sofimex Institución de Garantías, Sociedad Anónima vs. Morales Romero Elizabeth Especial Mercantil Merc. T. 12-2023-001 Cuad. Amp., 1 Acdo.

Sotomayor Castillo Jorge vs. Salcido Castro Carmen Cecilia Ord. Civ. T. 485-2022-001 Cuad. Amp. y 2, 1 Acdo.

Toledo Méndez María Teresa vs. Soluciones Financieras Yaguna, S.A. de C.V. Sofom E. N. R. Ord. Civ. T. 720-2019-001, 1 Acdo.

Turquie Caltum Nuri I vs. Pan American México Compañía de Seguros, S.A. de C.V. Ord. Merc. T. 187-2020-010, 1 Acdo.

Unifin Financiera Sab de C.V. vs. Promotora de Resistencia S.C. de R.L. de Cv, Abraham Marcovich Goldberg y Otros Ord. Merc. T. 356-2022-001 Cuad. Amp. y 2, 1 Acdo.

Vela García Francisco Javier vs. Mujica Romo Rolando Aníbal y Salas Zepeda Jéssica Ord. Civ. T. 110-2023 Cuad. Amp., 1 Acdo.

Vista del Sol, S.A. de C.V. vs. Corporación Villalpando Hermanos, S.A. de C.V. Ord. Merc. T. 456-2023, 1 Acdo., Ord. Merc. T. 456-2023-001, 1 Acdo., Ord. Merc. T. 456-2023-002, 1 Acdo.

SENTENCIAS

Automotríz San Cosme, S.A. de C.V. vs. Fabrica de Harinas Elizondo, S.A. de C.V. Controv. Arrend. T. 444-2020-008, Sent. Pon. 2.

Martínez Zuazua Aurora su Sucesión vs. Lara Reséndiz Agustín Controv. Arrend. T. 320-2023, Sent. Pon. 1.

Moreno Hernández Amado su Sucesión vs. Guillermina Callejas Mejía Act. Perj. Civ. T. 366-2023-001, Sent. Pon. 2.

Ramos y Fusther de Flota José Luis vs. Mario Héctor Blancas Vargas y Rocío de Guadalupe Ojeda Angulo Quien También Acostubra Usar el Nombre de Rocío Guadalupe Ojeda Angulo Esp. Hip. T. 126-2016-007, Sent. Pon. 3.

Red Amigo Dal S.A. P. I. de C.V., Sofom, E. N. R vs. Herederos de Don Arturo de Catalunya, S.A. de C.V., Luis Grife Alonso, Lizeth Grife Arellanes y Residencias Panoramicas del Norte, S.A. de C.V. y Residencias Panoramicas del Norte, S.A. de C.V. Esp. Hip. T. 343-2023, Sent. Pon. 3.

Rodríguez Castro Norma Angélica vs. Arnulfo Flores Avilés su Sucesión, Víctor Raúl Alcantar Bucio y Guadalupe Beatríz Almaguer Esp. Hip. T. 664-2022-002, Sent. Pon. 2.

Sánchez Cedillo Elsa Alicia vs. Sánchez Tamayo Siareni Merari y/o Regina Gallardo Sánchez Ord. Civ. T. 413-2023, Sent. Pon. 3.

Turismo y Convenciones, S.A. de C.V. vs. Luz María Osuna Delgado Ejec. Merc. T. 433-2018-003, Sent. Pon. 2.

LA SECRETARIA DE ACUERDOS
LIC. MARÍA DE LA LUZ ALONSO TOLAMATL

DÉCIMA SALA CIVIL

ACUERDOS DEL 11 DE JULIO DEL 2023

Abadí Husni Isaac, Abadí Marcos Teófilo y Nathan Abadí Marcos vs. Askenazi Rophie Fred en Carácter de Representante de Grupo de Desarrollos Fasse, S.A. de C.V. Ord. Merc. T. 426-2022-002, 1 Acdo.

Abc Capital, S.A. Institución de Banca Múltiple vs. Puropiso, S.A. de C. V, Gallardo Flores Sergio y Arteaga Marcelo Margarita Prov. Prec. Merc. T. 78-2020-001, 1 Acdo.

SOLO CONSULTA
SOLO CONSULTA
SOLO CONSULTA

Acciona Operación y Mantenimiento S de R.L. de C.V. vs. Rocío García Ramírez Ord. Civ. T. 862-2022-001 Cuad. Amp., 1 Acdo.

Álamo López Beatriz Azucena, Moreno López Jorge Alberto y Moreno Álamo Beatriz vs. Axa Seguros S.A. de C.V. Ord. Civ. T. 186-2019-011, 1 Acdo.

Banca Serfín, S.N.C. hoy S.A. Ahora Sus Cesionarios José Luis Idelfonso Prieto, Alejandro Gallaga Alamillo, Guillermo Santiago Salinas Manjarrez, Laura Angélica López Mata, Ricardo Medina Galván, Alejandra Hortensia Núñez vs. Asael, S.A. de C.V. Esp. Hip. T. 181-2019-011, 1 Acdo.

Basulto González José Alberto vs. Financiera Cualli Sa Promotora de Inversión de Capital Variable Sociedad Financiera de Objeto Múltiple Entidad No Regulada, Antelmo Jaime Padilla Camacho Ord. Merc. T. 180-2023-002, 1 Acdo.

Blanca Otilia Velázquez Zaragoza vs. Héctor Javier González Landetta, Escuela Libre de Homeopatía de México Instituto de Asistencia Privada Ord. Civ. T. 465-2022-004 Cuad. Amp., 2 Acdos.

Brian Gahan Tomás vs. Juan Eugenio Dubernard Alcérreca Controv. Arrend. T. 889-2022-001, 1 Acdo.

Castañón Cruz Eduardo Alberto y Enrique Botello Moreno vs. Ingeniería y Redes de Telecomunicaciones S.A. de C.V., Roberto Arsenio Ek. Cuevas, Manuel Castellanos Méndez y Enrique Ortiz de la Torre Ord. Merc. T. 322-2017-001, 1 Acdo.

Chávez Villa Ignacio vs. Sice Internacional S.A. de C.V. Esp. Hip. T. 889-2017-022 Cuad. Amp., 1 Acdo.

Cimet Pasol Yisroel vs. Paola Santoscoy Gracida Esp. Hip. T. 463-2022-003 Cuad. Amp. I, 1 Acdo.

Constructora y Perforadora Latina S.A. de C.V. y Otro vs. Dirección Corporativa de Operaciones de la Comisión Federal de Electricidad Ord. Merc. T. 303-2022-001 no Publ. en su Fecha Cuad. Amp.

Cordero López Flor vs. Armando Francisco Yáñez Meneses Vía Aprem. Civ. T. 857-2022-001 Cuad. Amp., 1 Acdo.

Credix Gs S.A. de C.V. Sociedad Financiera de Objeto Múltiple Entidad No Regulada vs. Administradora de Restaurantes Arrogo S.A. de C.V. Ejec. Gar. Prenda Jud. Merc. T. 9-2020-002, 1 Acdo., Ejec. Gar. Prenda Jud. Merc. T. 9-2020-003, 1 Acdo.

Docuformas, S.A. P. I. de C.V. vs. Ultralacteos, S.A. de C.V. y Unión Ganadera Regional de Tabasco Ejec. Merc. T. 831-2019-003 Cuad. Amp., 1 Acdo.

Eolica de Oaxaca, S.A. P. I. de C.V. vs. Cfe Suministrador de Servicios Básicos y Banco Nacional de Comercio Exterior, S.N.C. Prov. Prec. Merc. T. 737-2022-001 Cuad. Amp., 2 Acdos.

Epifania su Sucesión Nazario Linares vs. María de Lourdes Chávez Flores Ord. Civ. T. 176-2023-002 Cuad. Amp., 1 Acdo.

Fernández Frías Esperanza su Sucesión vs. Julio Benigno Martínez Fernández Ord. Civ. T. 296-2023-001, 1 Acdo.

Galindo Ulloa Javier vs. Guillermo Riou Azuara Controv. Arrend. T. 291-2023-003 Cuad. Amp., 1 Acdo.

Hidalgo Reyes Rafael, Tamara Flores García, Lluvia Tamara Hidalgo Flores y Dennis Rafael Hidalgo Flores vs. Grupo Mexicano de Seguros, S.A. de C.V. Tercero: No Hay. Ord. Civ. T. 481-2022-003, 1 Acdo.

Hotelera Palace Resorts S.A. P. I. de C.V. vs. México Global Property Two S. de R. L. de C.V. Controv. Arrend. T. 327-2022-004 Cuad. Amp. II, 1 Acdo.

López Portillo Galindo Cristina del Socorro vs. Sosa Alfaro Niza Marlene Controv. Arrend. T. 474-2023-001, 1 Acdo.

Lorenzo Flores Solano vs. Grupo Mexicano de Seguros S.A. de C.V. Ord. Civ. T. 155-2021-003 Cuad. Amp. I, 1 Acdo., Ord. Civ. T. 155-2021-003 Cuad. Amp. II, 1 Acdo.

Martínez Jiménez Leticia vs. María Asunción Tenorio Jiménez. Ord. Civ. T. 988-2012-001, 1 Acdo.

Mendoza Morales Camila su Sucesión vs. Bárcenas Toribio Norma Elena Ord. Civ. T. 804-2022-002, 1 Acdo.

Morales López César Gerardo vs. Jesús Francisco Lohr Lorenzo Ord. Civ. T. 473-2023-001, 1 Acdo.

Muñiz Soriamaria Elena su Sucesión vs. Nancy Irene Sánchez Fuentes Ord. Civ. T. 329-2023-001 Expdllo., 1 Acdo.

Polímeros Mexicanos S.A. de C.V., Laminados Técnicos, S.A. de C.V. y José Antonio Gómez Chacón vs. HSBC México, S.A., Institución de Banca Múltiple, Grupo Financiero HSBC Prov. Prec. Civ. T. 459-2022-003, 1 Acdo.

Rafael Sandoval Giles vs. Guillermo Rodolfo Nava Díaz Esp. Hip. T. 416-2022-003 Cuad. Amp. II, 1 Acdo.

Ricardo Olea Rodríguez, David Olea Navarro, Santiago Olea Navarro, Albatros Residencial Aéreo S.A. de C.V. vs. Luis Itzae Herrera Gómez, Carlos Ignacio Mastache Pérez, Jorge Eduardo Gaitan Espinoza, María de Lourdes Díaz Fernández Ord. Civ. T. 761-2022-001 Cuad. Amp., 1 Acdo.

Robles Domínguez Mauricio Sergio vs. José Luis Carrasco Joaquín Ord. Civ. T. 60-2023-001, 1 Acdo., Ord. Civ. T. 60-2023-002, 1 Acdo.

Salazar Aquino Jesús Leopoldo vs. Citlali Vázquez Ochoa Ord. Civ. T. 339-2023-001 Expdllo., 1 Acdo.

Salazar Ramírez Reynaldo Baltazar vs. Mancera Segura Jesús, Bahena Hernández Miguel Ángel y C. Director del Registro Público de la Propiedad y del Comercio de la Ciudad de México. Ord. Civ. T. 497-2021-001, 1 Acdo.

Scotiabank Inverlat Sociedad Anónima Institución de Banca Múltiple Grupo Financiero Scotiabank Inverlat vs. Daniel Vera Blanco, Aracely Cárdenas Salazar Esp. Hip. T. 244-2023-001 Cuad. Amp., 1 Acdo.

Sociedad de Autores y Compositores de México, S. de G. C. de I. P vs. Grupo Hotelero Majestic, S.A. de C.V. Ord. Civ. T. 662-2016-004 Cuad. Amp., 1 Acdo.

Soluciones Mexicanas Lider, S.A. de C.V. vs. Sánchez Flores Ignacio, Rodríguez Zermeño Antonio, Fernández Briones Alfredo, Crisóstomo Rodríguez Gregoria Amilia y Crisóstomo Rodríguez Juana Áurea Ejec. Merc. T. 536-2022-002 Cuad. Amp., 1 Acdo.

Sotres González Lourdes vs. Barrera Ardura Bertha Julia, Barrera Ardura Beatriz, Barrera Ardura Leticia Adriana, Barrera Ardura María Rosa, Registro Público de la Propiedad y del Comercio de la Ciudad de México Ord. Civ. T. 321-2021-002 Cuad. Amp., 1 Acdo.

Torres Veral Ángel Josué vs. Fideicomiso Mrp Master Ckd Fllcib/2605 Ejec. Merc. T. 334-2023-001, 1 Acdo.

Urrutia y Méndez Luis Humberto hoy su Sucesión vs. Irma Corral Alarcón y Anuncios Técnicos Moctezuma, S.A. de C.V. Ord. Civ. T. 398-2016-008, 1 Acdo.

Villegas Villegas Ángela vs. Hocce S.A. de Cv, Mauricio Lozano Quezada y Denneb Rodríguez Hernández Ord. Civ. T. 433-2023-001, 1 Acdo., Ord. Civ. T. 433-2023-002, 1 Acdo.

AUDIENCIAS

Sparx International Freigth S.A. de C.V. vs. Merulogistics S.A. de C.V. Oral Merc. T. 406-2023-001, Aud.

SENTENCIAS

Andreu Zermeño José Ramón vs. Balanza Chávez Jorge Luis y Ramírez Ruíz Rosa Amelia Esp. Hip. T. 607-2022-003, Sent. Pon. 2.

Ávila Fernández Daniel vs. Amparo Servín Sánchez Controv. Arrend. T. 195-2023-001, Sent. Pon. 2., Controv. Arrend. T. 195-2023-002, Sent. Pon. 2.

Banco Azteca, S.A. Institución de Banca Multiuple y Salinas Pliego Ricardo Benjamín vs. Comunicación e Información, S.A. de C.V., Rodríguez Castañeda Rafael, Campa Butron Homero y Olivier Tourliere Mathieu Pierre Ord. Civ. T. 135-2020-006, Sent. Pon. 2.

Bien para Bien Sociedad Anónima Promotora de Inversión de Capital Variable Sociedad Financiera de Objeto Múltiple Entidad No Regulada vs. Carlos Enrique Flores Fuentes Proced. Judicial de Ejecc. de Garantía Otorgada Mediante Prenda Sin Transmisión de Pos. Merc. T. 212-2023-001, Sent. Pon. 2.

Díaz Ávalos Hugo vs. Santaner Vivienda, S.A. de C.V. Sociedad Financiera de Objeto Múltiple Entidad Regulada. Ord. Civ. T. 580-2021-002, Sent. Pon. 3.

Hernández Frías Ana Julia vs. Chargoy Guajardo Dalía Marina También Conocida como Dalia Chargoy Guajardo, Óscar Guillermo Mora Ríos y C. Director del Registro Público de la Propiedad y del Comercio del Distrito Federal Ord. Civ. T. 749-2015-003, Sent. Pon. 3.

Huerta Béjar Eleuterio y Bautista Huerta Béjar vs. Contreras Rodríguez José Héctor su Sucesión Ord. Civ. T. 720-2022-002, Sent. Pon. 1.

Padilla Díaz de León Sergio y Otros como Cesionarios de Sociedad Corporativa para la Resolución de Activos y Propiedad S. de R. L. de C.V. como Cedente vs. Transportes Rangel Figueroa S.A. de C.V. y Otro Ejec. Merc. T. 644-2008-013, Sent. Pon. 3. no Publ. del 10 de Julio.

Palos Oviedo Carolina Isaura vs. Palos Oviedo Margarita Dolores y Otro Ord. Civ. T. 412-2023-002, Sent. Pon. 2.

SOLO CONSULTA
SOLO CONSULTA
SOLO CONSULTA

Recal Recubrimientos S.A. de C.V. vs. Constructora Terminal Valle de México S.A. de C. V, Ord. Merc. T. 459-2020-004, Sent. Pon. 3.
Vera Bernal Benjamín Juan vs. Noguerón Consuegra Román Ord. Civ. T. 524-2021-003, Sent. Pon. 1.

LA SECRETARIA DE ACUERDOS
LIC. IVONNE ANGULO GALLARDO

PRIMERA SALA FAMILIAR

ACUERDOS DEL 11 DE JULIO DEL 2023

Aguilar Galán Ricardo y Ofelia Ríos Reyes Div. Sin Causa 845-2023-00 Aut del 11
Aguilar Gómez José Rogelio vs. Susana Avendaño Arce Controv. Fam. Inc. de Cump. de Convn. Judicial 1377-2023-00 Aut del 11 P2
Arreguín Rojas Agustín vs. Margarita Áurea Nava Sandoval Ord. Civ. Div. Nec. Inc. Liq. Soc. Cony. Tomo II 1217-2022-00 Cuad. de Amp. II Aut del 11
Ávila Monroy Adrián Suc. Test. a Bienes de Cuarta Secc. 849-2023-00 Cuad. de Amp. 5 Auts del 11
Bazán Pérez Javier Suc. Test. a Bienes de Inc. Oposic a la Rendic de Ctas del 12 Sept 2019 815-2023-00 Aut del 11
Benítez Guerrero Tania Ivonne vs. Fernando García Morales Otros Fam. de Proceso Oral Reconoc. de Paternidad 22-2023-00 Aut del 11
Berrios Hernández Mario Francisco Suc. Test. a Bienes de Secc. IV 1155-2023-00 Aut del 11
Bravo Villanueva Martha Patricia vs. José Rolando Cepeda Garduño Controv. Fam. Guarda y Cust. y Pgo. de Pensión Alimenticia 1506-2023-00 Aut del 10
Cabrera González Vanessa vs. Edson Francisco Andrade López Controv. Fam. Alimentos, Guar. y Custodia 1237-2023-00 Aut del 11
Cabrera Rosas Hortencia y Octavio Mora Maya Div. Sin Causa Inc. de Cump. de Convn. (2) 1796-2022-00 Cuad. de Amp. Aut del 11
Calva Palacios Stephanie vs. Roberto Alejandro Rubio Ramírez Controv. Fam. Inc. Modif de Conv. por Incumplim Respecto de Alim. Guard y Cu 1427-2023-00 Aut del 11
Calva Palacios Stephanie vs. Roberto Alejandro Rubio Ramírez Controv. Fam. 1602-2021-00 Aut del 11
Calva Palacios Stephanie vs. Roberto Alejandro Rubio Ramírez Controv. Fam. Inc. de Aumento de Pensión Alimenticia 1182-2023-00 Aut del 11
Carrasco Alfaro Rocío Adriana vs. César Castillo Nava Ord. Civ. Inc. de Modificación de Convn. 1144-2023-00 Aut del 10
Casanova Carrasco María Loreta y José Eduardo Karam Novoa Div. Sin Causa Inc. de Ejecc. de Sent. Rec. de Q. 1505-2023-00 Aut del 10
Castro Baños Alejandra Itzel vs. Irvin Alann Jiménez Mora Otros Oral Fam. Reconoc. de Paternidad 1380-2022-00 Cuad. de Amp. 2 II Auts del 11
Cholula Cantero Mauricio Suc. Intest. a Bienes de 1509-2023-00 Aut del 10
Cholula Cantero Mauricio Suc. Intest. a Bienes de 1510-2023-00 Aut del 10
Cholula Cantero Mauricio Suc. Intest. a Bienes de Secc. Segunda 1511-2023-00 Aut del 10
Correa Ornelas Norma Angélica vs. Jorge Palafox Porrás Controv. Fam. Compensación Económica en Concubinato y Alimentos 1201-2023-00 Aut del 11
Escalante Bravo Diana Yolanda vs. Celedonio Armando Urrutia Peña Controv. Fam. Inc. de Reduc. de Pensión Alimenticia 1199-2023-00 Aut del 10
Escutia Ángeles Azalia Edith vs. Carlos Eder Juárez Solís Controv. Fam. Pens Alimenticia y Guar. y Custodia 1415-2023-00 Aut del 10
Gama Rogel Juana vs. Alfonso Román Reyes Controv. Fam. 1482-2023-00 Aut del 10
Navarrete Vera Lisseth Evoni vs. Carlos Alberto Álvarez Alcalá Otros Fam. de Proceso Oral Pérd. de la Pat. Potest. 1799-2022-00 Cuad. de Amp. Aut del 11
Zamora Polvo Nicolasa Rosario Suc. Intest. a Bienes de Inc. de Remoción de Albacea 1197-2023-00 Aut del 10
Zamora Polvo Nicolasa Rosario Suc. Intest. a Bienes de Inc. de Remoción de Albacea 1193-2023-00 Aut del 10
González Martínez Ma. Eugenia y Mendoza Batista Mario vs. Óscar Ricardo Villanueva Vargas Controv. Fam. Guarda y Custodia Excep. de Incom. por Decl. 1206-2023-00 Aut del 11
Guerrero Acosta Fabián Alejandro vs. Diana de la Torre Espadas Controv. Fam. Tomo II 201-2023-00 Cuad. de Amp. Aut del 10
Hernández López Rosalba Noemí vs. Wilbert Brito Villanueva Controv. Fam. Alimentos 958-2023-00 Aut del 11
Hernández Palacios Eduardo y Ariadna Verónica Sánchez Rodríguez Div. Sin Causa Inc. de Compensación 1550-2017-00 Aut del 7
Hernández Rosas María Angélica vs. Pompa Dorado Antonio Controv. Fam. Alimentos 1040-2023-00 Cuad. de Amp. 2 Auts del 10
Hernández Urbina Yesenia vs. José Gerardo Casarrubias Hernández Controv. Fam. Tomo II 1513-2023-00 Aut del 10
Krupka Olha vs. Alberto Rodríguez Rodríguez Controv. Fam. 691-2017-00 Cuad. de Amp. III Aut del 11
Longinos Jiménez Ricardo Onésimo Ó Longinos Jiménez Ricardo Suc. Intest. a Bienes de Tercera Secc. Tomo III 1154-2023-00 Aut del 11
López Fajardo Erick Jair vs. Adrián López García Controv. Fam. Alimentos por Comparecencia 1514-2023-00 Aut del 11
Maldonado Hernández Víctor Hugo y Ekaterine Salinas Martínez Div. Sin Causa Tomo II 2163-2022-00 Aut del 7
Martín González Isaac y Yudilia Gaxiola Alcantar Div. Sin Causa 989-2023-00 Aut del 11
Martínez Santillán Andrea vs. Jesús David Islas Campos Controv. Fam. 1430-2023-00 Aut del 11 P2
Mendoza Luna Gabriel Humberto y Ada Piedad Galindez Jiménez Div. Sin Causa Tomo III 1503-2023-00 Aut del 10
Mendoza Luna Gabriel Humberto y Ada Piedad Galindez Jiménez Div. Sin Causa Tomo III 1350-2023-00 Aut del 11 P1
Miranda Carbo Nadine Ariadna vs. Hugo Miranda Mirón Controv. Fam. Alimentos por Comparecencia 1504-2023-00 Aut del 10
Morales Huitrón Claudia Angélica y Armando Pascal Alcorta Div. Sin Causa Inc. de Cump. de Convn. 760-2021-00 Cuad. de Amp. Aut del 11
Navarrete Vera Lisseth Evoni vs. Carlos Alberto Álvarez Alcalá Otros Fam. de Proceso Oral Pérd. de la Pat. Potest. 1799-2022-00 Cuad. de Amp. Aut del 11
Ochoa Torres Marcela Alicia vs. Juan Enrique Carbajal Sánchez Controv. Fam. 293-2023-00 Cuad. de Amp. Aut del 10
Ortega Reyna Brenda María y Beltrán Vital Andrés Div. Sin Causa 1034-2023-00 Cuad. de Amp. Aut del 11
Ortiz Duarte Fernando Suc. Test. a Bienes de Inc. para que Exhiban Los Pagos Al Corriente del 802-2023-00 Cuad. de Amp. Aut del 11
Ortiz Guzmán Armando y Graciela Sánchez García Div. Sin Causa Inc. de Cancel. de Pensión Alimenticia 970-2023-00 Aut del 11 P2
Ortiz Guzmán Armando y Graciela Sánchez García Div. Sin Causa Inc. de Cancel. de Pensión Alimenticia 971-2023-00 Aut del 11 P2
Palacios Escobedo Fernando Miguel y Rocío Castro Ruíz Div. Sin Causa Inc. de Reg. de Visitas y Convivencias 1508-2023-00 Aut del 10
Paredes García Guadalupe Azucena vs. Gerardo Yunuel Melgarejo Zertuche Controv. Fam. Alimentos por Comparecencia 1014-2023-00 Cuad. de Amp. Aut del 11
Peña Rojas Francisca Rebeca Eloína Suc. Test. a Bienes de Inc. de Entrega de Pos. de Inmueble 711-2023-00 2 Auts del 11 P2
Ramos Méndez María Luisa Suc. Test. a Bienes de 1748-2022-00 Cuad. de Amp. Aut del 11
Rangel Berumen Fabián Sergio y Grecia Ameyalli Lara Zacarías Div. Sin Causa Inc. de Reg. Def. de Visitas y Convivencia 1355-2023-00 Aut del 7
Rivera Castañeda Diana Karen y Jaime Alejandro Gutiérrez Cuevas Div. Sin Causa Inc. de Guar. y Cust. por Riesgo Gen por Violen 1512-2023-00 Aut del 10
Robles Santamarina Luis y Maite González Peredo Div. Sin Causa Tomo IV Rec. de Q. 1374-2023-00 Aut del 11
Ruíz Ponce Martha Zaira vs. José Felipe Ayala Chávez Controv. Fam. Alimentos Inc. de Cancel. de Pensión Alimenticia 856-2023-00 Cuad. de Amp. Aut del 11
Sánchez Díaz Norma vs. Daniel Espinosa Ortiz Controv. Fam. Alimentos Inc. de Camb. de Guar. y Custodia 1326-2022-00 Cuad. de Amp. Aut del 11

SOLO CONSULTA
SOLO CONSULTA
SOLO CONSULTA

Silva Munguía Leopoldo su Suc. vs. José Jesús Francisco Silva López Ord. Civ. 827-2023-00 Aut del 6 y 1 Aut del 10
Silva Munguía Leopoldo su Suc. vs. José Jesús Francisco Silva López Ord. Civ. 828-2023-00 Aut del 10
Sroor Pierantozzi Diana Katela y Gabriel Mora Aldana Div. Sin Causa Inc. de Incumplimiento de Reg. de Visitas 1008-2023-00 Aut del 11
Torres Robles Jardiel y Brenda Lourdes Ruíz Rojas Div. Sin Causa Inc. de Liq. de la Soc. Conyugal 1229-2022-00 Cuad. de Amp. Aut del 10
Vázquez Cerón María Luisa vs. Miguel Ángel Enzastigue Rojas Controv. Fam. 1515-2023-00 Aut del 11
Walerstein Derechin Mauricio Salvador Suc. Test. a Bienes de Inc. de Remoción de Albacea 1035-2023-00 Aut del 11
Zamora Polvo Nicolasa Rosario Suc. Intest. a Bienes de Inc. de Remoción de Albacea 1197-2023-00 Aut del 10
Zamora Polvo Nicolasa Rosario Suc. Intest. a Bienes de Inc. de Remoción de Albacea 1193-2023-00 Aut del 10

SENTENCIAS

Cáceres Pérez Elena Edith y Óscar David Martínez López Div. Sin Causa Tomo III 975-2022-00 Cuad. de Amp. Sent del 11 Cumpl. P2 Cump. de Ejec.
Cáceres Pérez Elena Edith y Óscar David Martínez López Div. Sin Causa Tomo III 976-2022-00 Cuad. de Amp. Sent del 11 Cumpl. P2 Cump. de Ejec.
Castro Ramírez Felipe vs. Adela María Urban Flores Controv. Fam. Tomo III 1389-2023-00 Sent del 11 P2
Domínguez Cortés Olga vs. José Daniel Pasten Galicia Controv. Fam. Guarda y Custodia 1361-2023-00 Sent del 11 P2
Espíndola Martínez Remedios Suc. Test. a Bienes de Inc. de Remoción de Albacea 1288-2023-00 Sent del 11 P3
Espíndola Martínez Remedios Suc. Test. a Bienes de 1367-2023-00 Sent del 11 P3
Flores Becerril Alejandra vs. Marco Antonio Herrera Pérez Controv. Fam. Alimentos Vía de Apremio 1349-2023-00 Sent del 11 P2
Girón Castillo Soledad y Fernando García Hernández Div. Sin Causa Inc. de Pens Alimenticias Retroactivas y No Pagadas 1354-2023-00 Sent del 11 P1
Guerrero García Mauricio Suc. Intest. a Bienes de 1396-2023-00 Sent del 11 P2
Hernández Urbina Yesenia vs. José Gerardo Casarrubias Hernández Controv. Fam. Tomo II 1271-2023-00 Sent del 7 P1
Lozada de la Cruz Fabiola vs. Miguel Ángel Rojas Mejía Controv. Fam. Alimentos Inc. de Pgo. de Pens Alim. Vencidas y No Pagadas 720-2023-00 Sent del 7 P1
Mejía Carrillo Alejandra Corina y Martín Ignacio González Bonilla Div. Sin Causa Inc. Consec Inherentes a la Disoluc Vinc Matrimonia 1418-2023-00 Sent del 11 P3
Ojeda Cruz Raúl y Elba Altamirano Hernández Div. Sin Causa Inc. de Cump. de Pgo. de Pensión Alimenticia 1351-2023-00 Sent del 11 P3
Toscano Márquez María Fernanda vs. Daniel Valera Velázquez Controv. Fam. Fam. Aprobación de Conv. Inc. Pgo. de Pens Alim. Vencidas 1371-2023-00 Sent del 11 P2
Zaldívar Bernal Ernesto Suc. Test. Inc. de Remoción de Albacea 1191-2023-00 Sent del 11 P2

EL SECRETARIO DE ACUERDOS
LIC. LUIS NAVA ANTONIO

SEGUNDA SALA FAMILIAR

ACUERDOS DEL 11 DE JULIO DEL 2023

Bribiesca Ledezma Pedro Jesús y-o. Bribiesca Ledesma Jesús Suc. Test. 1128-2023-003 Acdo. del 10
Calderón Chávez Mary Cruz vs. Zetina Belmont César Octavio Controv. Fam. Alimentos 1443-2023-002 Acdo. del 10 1 más en Const
Cardoso Torres María del Socorro y Castellanos Pérez José Luis Div. Inc. Inc. de Pgo. de Pensión y Aseguramiento de Pensión Alimentici 1801-2022-003 Cuad. de Amp. 2 Acdos. del 10 II
Carrillo Jiménez Luis y Rebecca Cosío y-o. Rebecca Carrillo Div. Inc. 1336-2023-007 Acdo. del 10 1 más en Const
Castro Cabrera Diana Isabel y Jorge Humberto Ponce León Div. Inc. 1299-2023-000 Acdo. del 7
Castro Hurtado Andrés Ricardo vs. Dionisia Fandiño Ortiz Acciones Derivados Reconocimiento de Paternidad 1306-2023-002 Acdo. del 10
Chávez Dávalos Nidya y Antonio Mendoza Polanco Div. Inc. Inc. de Cancel. de Pensión Alimenticia 609-2023-003 Cuad. de Amp. Acdo. del 6 1 más del 7 1 más del 10
Colorado Solís Martha Leticia y Manuel Gascón García Div. Inc. Inc. de Pgo. de Pensión Alimenticia Def. y Una Compensa 1090-2022-013 Cuad. de Amp. Acdo. del 10 1 más del 11 Amp. 64-23
Covarrubias Luna Blanca Estela vs. Óscar Domínguez Sánchez Controv. Fam. Excep. de Incom. por Decl. 1236-2023-000 Aud. del 11 Lilian
Formado Con el Oficio Número 4687 del Juzgado Vigésimo Quintto de Lo Fam. de la Ciudad de México Acdo. del 10 Expedientillo
García García José Luis vs. Zoraya Cleopatra Aguilera Ocampo Controv. Fam. Inc. de Reduc. de Pensión Alimenticia 1426-2022-012 Cuad. de Amp. Acdo. Dle 10 1 más del 11
Gaviño Mejía Gabriel vs. Salvador Moreno Saldívar Controv. Fam. Alimentos Guar. y Cust. Inc. de Modificacion de Convn. S 1456-2023-003 Acdo. del 10 1 más en Const
Guerra Montemayor Karla Patricia y Fernando Rubio González Div. Inc. Inc. de Compensación Económica 1256-2023-016 Acdo. del 10 1 más en Const
Henocque Albino Frederic Jean Joseph vs. Patricia Barrón Noé Controv. Fam. Aprobación de Convn. 1135-2023-000 Acdo. del 10
Hernández Valadez Aylin Alexa vs. Ricardo López Cedeño Controv. Fam. 963-2023-000 Cuad. de Amp. Acdo. del 7
Lope Mancera Martha Samantha vs. Marco Abner López Vázquez Controv. Fam. Alimentos 1422-2023-003 Acdo. del 6
López Medina Caribe y Armando Moreno García Div. Inc. Vía de Apremio en Ejecc. de Sent. 1301-2023-000 Acdo. del 10 1 más en Const
Luján Cabrera Carmen Denisse vs. Rojano Hernández María del Carmen y Gloria Hernández Martine Controv. Fam. Guarda y Custodia 1259-2023-004 2 Acdos. del 10
Mancilla Ayala Margarita vs. Hernández Filomeno Matías Ord. Civ. Acum a Hernández Filomeno Matías Exp613-13 562-2023-002 Cuad. de Amp. Acdo. del 10
Manríquez Vega Claudia Areli vs. Gustavo García Ramírez Controv. Fam. Guarda Cust. y Alim. (S) Inc. de Cesación de Pensión Alime 278-2023-006 Cuad. de Amp. Acdo. del 10
Núñez Deolarte Rosa del Carmen vs. Néstor Ignacio Cortés Flores Controv. Fam. Alimentos 1444-2023-004 Acdo. del 10
Núñez Deolarte Rosa del Carmen vs. Néstor Ignacio Cortés Flores Controv. Fam. Alimentos 1445-2023-005 Acdo. del 10
Ocejo Meurine Mario y Sandra Luz Benítez Sánchez Div. Inc. Inc. de Excep. y Defensas Rec. de Q. 1140-2023-000 Acdo. del 6 1 más del 10
Ortiz Quiroz Paola Karina vs. Juan Pablo Cervantes Drue Controv. Fam. Alimentos Inc. de Camb. de Guar. y Custodia 1450-2023-000 Acdo. del 10 1 más en Const
Pérez Chávez Rosa vs. Ríos Poceros César Isaac Controv. Fam. Alimentos Guar. y Custodia 920-2023-002 Cuad. de Amp. Acdo. del 10
Romero Urzua Yesenia Guillermina vs. Juan Carlos Gómez Gutiérrez Controv. Fam. Alimentos Inc. de Camb. de Guar. y Custodia 690-2023-002 Cuad. de Amp. Acdo. del 6
Salazar González Guadalupe Suc. Intest. Inc. de Oposición a la Rendición de Ctas. 1877-2022-014 Cuad. de Amp. Acdo. del 7
Sánchez Solís Martín Encarnación vs. Ana María Madrigal Garibay Ord. Civ. Div. Nec Inc. de Cancel. de Pensión Alimenticia 846-2023-005 Cuad. de Amp. Acdo. del 10
Sarquis Rodríguez Juan Bernardo Suc. Intest. Inc. de Remoción de Albacea 1451-2023-016 Acdo. del 10
Solís Villa Sheila Adhara y Ríos Tapia Óscar Div. Inc. Inc. de Pgo. de Pensiones Adeudadas y Modificación de Pensión 1448-2023-005 Acdo. del 10
Tagle Barrios Evangelina del Carmen vs. Gilberto Bravo Reyes Controv. Fam. Inc. de Liq. de Pensión Alimenticia 589-2023-014 Cuad. de Amp. Acdo. del 10
Torres Rojas María de Jesús Suc. Test. Inc. de Remoción de Albacea 1533-2022-000 Cuad. de Amp. Acdo. del 10 Amp. 327-23
Valencia Molina Tomás Yang vs. Melissa Balcázar Flores Controv. Fam. 1449-2023-000 Acdo. del 10

SOLO CONSULTA

Vargas Elías Julia Suc. Test. Inc. de Remoción de Albacea 1866-2022-015 Cuad. de Amp. Acdo. del 10 Amp. 406-23
Villadiego Pineda Juan David vs. María Antonieta Canfield Pérez Controv. Fam. Régimen de Visitas y Convivencias Alimentos 624-2023-006 Cuad. de Amp. Acdo. del 10

LA SECRETARIA DE ACUERDOS
LIC. WENDY GPE. CRUZ RIVERON

TERCERA SALA FAMILIAR

ACUERDOS DEL 11 DE JULIO DEL 2023

Álvarez y Rivero José Carlos del Sagrado Corazon de Jesús y Suc. Test. a Bienes de Inc. de Rem. de Albacea 1295-2023-00 Aut.
Argelagos Herrera Ernesto Ramón vs. Maricela Pedroza Cuéllar Controv. Fam. Guar. y Cust. Sexto Tomo 1477-2023-00 Aut.
Cruz Donato Jacqueline Alicia vs. Eduardo Clement López Controv. Fam. Alim. Inc. de Canc. de Pens. Alim. 1475-2023-00 Aut.
Gallegos Almanza Sara Suc. Intest. a Bienes de 1484-2023-00 Aut.
Gómez Castillo Liliana Guadalupe vs. Guillermo Rojas García Juic. de Div. Sin Causa Excep. de Incom. por Decl. 2056-2022-00 Cuad. de Amp. Aut.
Hernández Estrada Carlos Eduardo vs. María Isabel Estrada Gaspar Controv. Fam. Alim. Inc. de Canc. de Pens. Alim. 1480-2023-00 Aut.
Hernández López Sergio vs. Alejandra Senosiain Peláez Juic. de Div. Sin Causa Inc. de Cuestiones Inherentes Ala Disol. del Vinculo Matr. 793-2023-00 Cuad. de Amp. Aut.
Hernández Trejo Susana vs. Javier Domínguez Jiménez Ord. Civ. Div. Nec. Inc. de Inejecución de Sent. 1478-2023-00 Aut.
Hernández Zea Alfredo vs. Luz del Carmen Sánchez Cervantes Juic. de Div. Sin Causa Inc. de Nul. de Actuaciones 1230-2023-00 Aut.
Landeros Trinidad Carlos Andrés vs. Guadalupe Barragán Sánchez Juic. de Div. Sin Causa Inc. de Liq. de Soc. Cony. 1715-2022-00 Cuad. de Amp. Aut.
López Plata Gladys vs. Carlos González Granados Controv. Fam. Inc. de Reducc. de Pens. Alim. Prov. 46-2023-00 Cuad. de Amp. Aut.
Luján Irastorza Jesús Estuardo vs. Alexandra Volin Bolok Lovett Juic. de Div. Sin Causa 486-2023-00 Aut.
Macías Núñez Ana Graciela vs. Gunnar Iván Cornelius Hellmund Egurrola Juic. de Div. Sin Causa Segundo Tomo del Cuad. de Ejec. 516-2020-00 Cuad. de Amp. II. Aut.
Magdaleno Garduño María del Carmen Suc. Test. a Bienes de Segundo Tomo 1479-2023-00 Aut.
Manríquez Ramírez Stephnie Alejandra vs. Joel Manríquez Díaz Controv. Fam. Alim. 1483-2023-00 Aut.
Martín Franzoni Carmen Julieta vs. Alejandro García Pérez Juic. de Div. Sin Causa Segundo Tomo 564-2022-00 Cuad. de Amp. II. 2 Auts.
Martínez Bermúdez Salvador vs. Alma Leticia Mendoza Reyes Controv. Fam. Segundo Tomo 2325-2019-00 Cuad. de Amp. IV. Aut.
Martínez Monroy Guadalupe vs. Eduardo Mendoza Patiño Controv. Fam. Guar. y Custodia 2102-2022-00 Cuad. de Amp. Aut.
Martínez Rivas Sandra Ivonne vs. Andrea Castelli Juic. de Div. Sin Causa Cuarto Tomo del Inc. del Div. 1476-2023-00 Aut.
Mende Marcos Gabriel vs. Ornella Marisol Medina Controv. Fam. Modif. de Conv. 157-2023-00 Cuad. de Amp. Aut.
Pacheco González Óscar Armando vs. Marco Antonio Pacheco Patraca Controv. Fam. Alim. 1481-2023-00 Aut.
Rangel Blanco Héctor vs. Angélica Anali Rangel Martínez y Liliana Sherlyn Rangel Mart Controv. Fam. Alim. 466-2021-00 Aut. Expdllo.
Reyes Madera Yumilaki vs. Rodrigo Mora Ramírez Otros Oral Fam. Acciones Derivadas de la Filia. Rec. de Pater. 570-2023-00 Cuad. de Amp. Aut.
Ríos Zorrilla Natalia Verónica vs. Mario Sánchez Sauce Juic. de Div. Sin Causa Inc. de Liq. de Soc. Cony. 89-2023-00 Cuad. de Amp. II. Aut.
Rivera Melo González Elizabeth vs. Christian Daza Rivera Melo Controv. Fam. Alim. Segundo Tomo 1050-2023-00 Cuad. de Amp. 2 Auts.
Rodríguez Sánchez José Antonio vs. Guadalupe Angélica Carmona Castañeda Juic. de Div. Sin Causa Inc. de Liq. de Soc. Cony. 1474-2023-00 Aut.
Saiz Trejo José Joaquín vs. Lilia Angélica Ramírez Oropeza Controv. Fam. Modif. de Conv. Celebrado en el Centro de Justicia Alternativa Inc. de Cumpl. de Pgo. de Pens. Alim. 239-2023-00 Cuad. de Amp. Aut.
Saldívar Guzmán Marcela vs. Krishna Muñoz Duarte Juic. de Div. Sin Causa Inc. de Ejec. de Sent. en Vía de Apremio 1151-2022-00 Cuad. de Amp. Aut.
Sánchez Ávalos Leonardo Suc. Test. a Bienes de Inc. de Nul. de Actuaciones 593-2023-00 Cuad. de Amp. Aut.
Sotelo Miranda Cynthia Valeria vs. Pascual Sánchez Torres Controv. Fam. Alim. 1359-2023-00 Aut.
Suárez Urbina Sergio Raúl vs. Claudia Alejandra Fajardo Arroyo Otros Oral Fam. Acciones Derivadas de la Filiación, Desconocimiento de Pater. 1999-2022-00 Cuad. de Amp. Aut.
Téllez Fernández Edgar Antonio vs. Mariana Gallegos García Controv. Fam. Reg. de Visitas y Conv. 966-2022-00 Cuad. de Amp. Aut.
Vázquez Moreno Fernando Suc. Intest. a Bienes de Inc. de Nul. de Actuaciones 1075-2023-00 Aut.
Villazon Larrea Víctor Suc. Test. a Bienes de 1482-2023-00 Aut.
Zavala Suárez Érika vs. Erik Gutiérrez Almaraz Controv. Fam. Alim. Guar. y Cust. Segundo Tomo 744-2023-00 Cuad. de Amp. Aut.
Zúñiga Cervantes Luis Miguel vs. Laura Andrea Morales Fernández Controv. Fam. 698-2023-00 Cuad. de Amp. Aut.

SENTENCIAS

Canedo Mora Kimberly Dzoara vs. Uriel Alberto Rodríguez González Juic. de Div. Sin Causa Inc. de Camb. de Guar. y Custodia 1304-2023-00 Sent. ‡
Maya Nájera Denisse Adriana vs. Pedro Bello Martínez Controv. Fam. Guar. y Cust. y Pgo. de Una Pens. Alim. 27-2023-00 Sent. Cumpl. de Ejec.
Pérez Martínez David Rafael vs. Norma Angélica Nava Manterola Controv. Fam. 1283-2023-00 Sent.
Romero Becerril José Eulalio Germán Suc. Intest. a Bienes de Rec. de Q. 1381-2023-00 Sent. del 10 no Publ.
Swan Stone Verneta y-o. Verneta Swan Stone de más Suc. Intest. a Bienes de 1324-2023-00 Sent.

EL SECRETARIO DE ACUERDOS
LIC. LUIS ALBERTO RAMÍREZ GARCÉN

CUARTA SALA FAMILIAR

ACUERDOS DEL 11 DE JULIO DEL 2023

Ambrosi Zetina Vicente Carlos Suc. Test. a Bienes de 298-2023-00 Aut. de su Fecha Expllo
Ángeles Gómez Yereni Paola vs. Edgar Daniel Perera Cruz Div. 468-2023-00 Cuad. de Amp. Aut. de su Fecha
Arellano Aguilar Pedro Héctor Suc. Intest. 511-2023-00 Aut. Expdllo.
Arévalos María Griselda vs. César Peralta Sandoval Controv. Fam. Rec. de Q. 671-2023-00 Cuad. de Amp. Aut. de su Fecha
Arroyo Espejel Paulette vs. Sergio Gerardo Hernández Guerra Controv. Fam. Inc. para Regular Las Cons. Inheren. a la Dis. del Vinc. Mat 1066-2023-00 2 Autos D su Fecha
Ávila Sánchez José Alberto vs. Monik María Rosales Morfín Controv. Fam. Guarda y Cust. 1470-2023-00 Aut.
Barrios Pérez Jordy vs. César Óscar Barrios Salas Controv. Fam. Pago de Una Pens. Alim. 300-2023-00 Cuad. de Amp. 2 Autos
Bazán Martínez Yadira Yazmín vs. Raúl Alejandro Reguera López Controv. Fam. Alim. 273-2023-00 2 Autos
Castor Fuentes Mónica Graciela vs. José Luis Álvarez Madrigal Controv. Fam. Inc. de Incumplim. de Conv. 933-2023-00 Aut. de su Fecha
Castro Ramírez Gabriela vs. Diego Herrera Cordero Div. Inc. de Cesación de Soc. Cony 1300-2022-00 Cuad. de Amp. Aut. de su Fecha
Cervantes Gómez Diana Ingrid vs. Silva Sánchez Luis Daniel Controv. Fam. Alim. 1263-2023-00 Aut.
Chamosa Ruíz Adriana María Eugenia vs. Antonio Luna Guerra Otr. Perdida de la Pat. Potest. 879-2023-00 Aut.
Chavarría García Magdalena vs. Juan Alejandra Martínez Lorenzo Controv. Fam. 1471-2023-00 Aut.
Corella Gordillo Perdro Alberto vs. Blanca Estela Corella Gordillo Ord. Civ. Nul. de Test. 1425-2023-00 Aut.

SOLO CONSULTA
SOLO CONSULTA
SOLO CONSULTA

Cortés Herrera Sonia vs. Mario Alejandro López Canales Div. Inc. de Cancel. de Pens. Alim. 1126-2023-00 Aut.
Escalona Córdova Bertha Olaya y Alejandro Antonio Miguel vs. Div. Inc. de Cancel. de Pens. Alim. 2071-2022-00 Aut.
Escobedo Palafox María Luisa Suc. Test. 484-2023-00 Aut. de su Fecha
Galván Leal Guadalupe y-o. Suc. Intest. Inc. de Opos. Al Inventario y Avaluo 1088-2023-00 Aut.
Garnica Acosta Jovita Suc. Test. 919-2023-00 Aut. Expdllo.
Gómez Flores Salvador Suc. Test. Excep. de Incom. por Decl. 990-2023-00 2 Autos
González Estrada Rafael Suc. Intest. a Bienes de Rec. de Q. 1479-2023-00 Aut.
González Sánchez Norma Isela vs. José Luis Morales Posadas Div. Inc. de Liq. de la Comparec. Planteada 1011-2023-00 Aut.
Hernández Cruz Claudia vs. Jorge de Luna Arrieta Controv. Fam. Alim. por Comparec. 1166-2023-00 Aut.
Hernández Falcón María del Carmen vs. Fernando Contreras Godínez Controv. Fam. Inc. de Modif. de Reg. de Visitas Conv. 1469-2023-00 Aut.
Hernández Peralta Alejandra vs. Norberto López Mendiola Controv. Fam. Inc. de Cuantif. de de Pens. Alim. 871-2023-00 Aut.
Jiménez Gómez Mercedes Suc. Test. Inc. de Remoción de Albacea 1472-2023-00 Aut.
Jiménez Salazar Kelly Daniela vs. David Jiménez Espinosa Controv. Fam. Alim. 473-2023-00 Aut.
Jiménez Sarrazin Torres Zazil vs. Víctor Manuel Cerezo Ramírez Controv. Fam. Reg. de Visitas y Conv. 1276-2022-00 Aut.
Jiménez Vélazquez Verónica Xóchitl vs. Moisés Israel Aquino Salas Ord. Civ. Inc. de Pgo. de Pensión Alim. Def. 408-2023-00 Aut.
Jorge Rivero Gabriela Alejandra vs. Sosa Huitrón Isaac Div. Inc. de Guar. y Cust. Def. 1023-2023-00 Aut.
Junquera Suárez José Suc. Intest. Inc. de Remoción de Albacea 1208-2023-00 Cuad. de Amp. Aut. de su Fecha
Lastra González Sara vs. Ana Isabel González Valiente Controv. Fam. Alim. 24-2023-00 Cuad. de Amp. Aut. de su Fecha
Le Bozec Catherine Berthie Salmona vs. Francisco Isaac Cueto Salmona Controv. Fam. Alim. 1477-2023-00 Aut.
Limón Aguilar Dalia Magdalena vs. Eduardo Cuevas Espinosa Div. Inc. de Fijación de Pens. Alim. Def. 1277-2023-00 Aut.
López Guzmán Olga Leticia vs. Jorge Aguilar Santillán Controv. Fam. Alim. 1370-2022-00 Cuad. de Amp. Aut.
López Martín del Campo Leticia y-o. Leticia Leonor López Suc. Intest. 289-2023-00 Cuad. de Amp. Aut.
López Omaña Arianne Itzel vs. Carlos Enrique Rodríguez Dávila Controv. Fam. 440-2023-00 2 Autos de su Fecha
Martínez Montoya Patricia Araceli vs. Manuel Alejandro Sarmiento Ortega Controv. Fam. Alim. Guar. y Cust. Inc. de Dism. de Pens. Alim. 806-2023-00 Aut. de su Fecha
Miranda Hermida Roberto vs. Josefina Clara Domínguez Naranjo Div. 1545-2022-00 Cuad. de Amp. Aut. de su Fecha
Moreno Carranco Pedro y-o. vs. Otr. Vía de Apremio 706-2022-00 Cuad. de Amp. 3 Autos de su Fecha
Navarro Herrera Dolores Adriana vs. Abraham Hernández Schimelfarb Div. 1677-2022-00 Cuad. de Amp. Aut. de su Fecha
Olvera Guerrero Maura Libertad vs. Leonardo Cortés Monter Controv. Fam. Alim. Guar. y Cust. 634-2023-00 Cuad. de Amp. Aut. de su Fecha
Ovando Ovando Myrna Soledad y Otra vs. Obdulio Zavala Climaco Controv. Fam. Inc. de Cancel. de Pens. Alim. 1277-2022-00 Cuad. de Amp. Aut. de su Fecha
Peñuelas Beristáin Socorro vs. Aramndo Ramos Cervantes Controv. Fam. Alim. 139-2023-00 Aut.
Pérez Hernández Claudia Alejandra vs. Héctor Moo Bautista Ord. Civ. Inc. de Cancel. de Pens. Alim. 598-2023-00 Aut.
Ramírez Filomeno Delfino vs. Idania Pérez Aguilar Controv. Fam. Alim. 768-2023-00 Cuad. de Amp. Aut. de su Fecha
Rangel Hernández Mauricio vs. Marlene Borja Pineda Div. Sol. de Div. Inc. de Modif. de Conv. 1669-2022-00 Cuad. de Amp. Aut.
Rodríguez Morales Tomasa Suc. Intest. a Bienes de Inc. -de Remoc. de Interv. 2264-2016-00 Cuad. de Amp. Aut. Expdllo.
Romero Ramírez Maritza Natali vs. Juan Manuel Álvarez Garcíaa Controv. Fam. Inc. de Nul. de Act. de por Defect. en el Emplaz 1348-2023-00 Aut. Expdllo.
Ruvalcaba Ramírez Refugio Suc. Intest. 609-2023-00 Cuad. de Amp. 2 Autos de su Fecha
Soto Vargas Marilú vs. Óscar González García Controv. Fam. Inc. de Canc. de Pens. Alim. 3-2023-00 Aut.
Tapia Aguilera Ulises vs. Verónica Clementina Chavira Muñoz Ord. Civ. Inc. de Pgo. de Pens. y No Pagadas 303-2023-00 Cuad. de Amp. Aut.
Tello Loredo Leticia vs. Francisco Rojas Robles Controv. Fam. Alim. 230-2023-00 Aut.
Valerio Cervantes Óscar vs. Martha Gabriela Zapata Tovar Controv. Fam. Guarda y Cust. 818-2023-00 Aut.
Vallejo Gutiérrez Ramiro vs. Leticia Amp. Gudiana Hernández Controv. Fam. 1475-2023-00 Aut.
Vallejo Gutiérrez Ramiro vs. Leticia Amp. Gudiana Hernández Controv. Fam. 628-2023-00 Cuad. de Amp. Aut.
Vázquez Alfaro Gilberto Suc. Intest. a Bienes de, Inc. de Remoción de Albacea 371-2022-00 Cuad. de Amp. Aut.
Vázquez Escárcega Josefina y Fernando Gutiérrez Domínguez Div. Vol. Inc. de Aumento de Pensión Alim. 982-2022-00 Cuad. de Amp. Aut.
Velasco Ayala Ariel Antonio vs. Heather Pettilu Sandoval Chávez Controv. Fam. 971-2023-00 Aut.
Videgaray Caso Elena Guadalupe y Alberto Gutiérrez Cervante vs. Div. 1395-2023-00 Aut.
Videgaray Caso Elena Guadalupe y Albereto Gutiérrez Cervants vs. Div. 1237-2023-00 Aut.
Videgaray Caso Elena Guadalupe y Albereto Gutiérrez Cervants vs. Div. 1467-2023-00 Aut.
Vila Rodríguez Raúl y Mishelle Montserrat Cedillo Velázquez vs. Otr. Jurisd. Volunt. Gestión por Sust. 1265-2023-00 Aut.
Yáñez Sánchez María Inés vs. Carlos Manuel Martín Yáñez García Controv. Fam. Alim. por Comparec. Excep. de Incom. por Decl. 1059-2023-00 Aut.
Zaldívar Gutiérrez Juana Suc. Intest. a Bienes de Inc. de Exclusión de Inmob. en Inv. y Aval. 386-2023-00 Aut.

SENTENCIAS

Arenas Salazar Lucio Suc. Intest. Inc. de Remoción de Albacea 923-2023-00 Sent. de su Fecha P. 1
Delgado Trujillo Rafael vs. Edna Núñez Mora Grimaldo Div. Div. Inc. 238-2022-00 Cuad. de Amp. Sent. P. 1 Cump. de Ejec.
Hidalgo Belmont Ramón Gerardo vs. Rubí Viridiana Cruz Quijano Controv. Fam. Guarda y Cust. Inc. de Susp, de Visitas y Conv. 897-2023-00 Sent. de su Fecha P. 1
Quezada Vázquez Bianca Paola vs. José Octavio Pérez Macedo Controv. Fam. Inc. de Liq. de Adeudo de Pens. 722-2023-00 Sent. de su Fecha P. 1
Ronquillo Hernández Soledad vs. Adriana Verona Hernández Otr. Perdida de la Pat. Potest. 153-2023-00 Sent. de su Fecha P. 1
Ruíz Salomón María del Pilar vs. Christian Jesús Quijas Ramírez Controv. Fam. Alim. Guar. y Cust. Inc. de Modif. de Pens. Alim. 1157-2023-00 Sent. P. 2
Saldaña Lobato Raúl Manuel Suc. Intest. a Bienes de 967-2023-00 Sent. de su Fecha P. 1
Sánchez de la Paz Mónica Berenice vs. Luis Jonathan Hernández Mayorga Controv. Fam. Alim. Guar. y Cust. Reg. de Visitas Pens. Alim. y Dism. de P 1311-2023-00 Sent. P. 2
Silva Solís Rodolfo Suc. Intest. 1148-2023-00 Sent. de su Fecha P. 3

EL SECRETARIO DE ACUERDOS
LIC. MIGUEL ANTONIO HERNÁNDEZ VARGAS

QUINTA SALA FAMILIAR

ACUERDOS DEL 11 DE JULIO DEL 2023

Aguayo Gaytán Gloria y Arturo García Alonso vs. Alfonso Castillo Mata Controv. Fam. Guarda y Custodia. Incdte. de Tramitación y Expedición de un Docum. de Identificación Oficial y Público a la Menor Fátima Marlene Castillo García Excep. de Incom. por Decl. 1014-2023-00 Acdo.
Alamillo Terán María Eugenia vs. Marco Antonio Macías Herrera Controv. Fam. Alimentos 1278-2023-00 Acdo.
Almazán Velasco Aída Mercedes vs. De la Garza Noble Javier Ignacio Controv. Fam. Alimentos por Comparecencia 2207-2017-11 Cuad. de Amp. Acdo. Pon. 3 (II)
Alvarado González Alfredo vs. Norma Ángeles Juárez Controv. Fam. 1424-2023-00 Acdo.

SOLO CONSULTA

Aparicio González Pamela vs. Juan Carlos Valdez Castro Controv. Fam. Alimentos 1695-2022-02 Cuad. de Amp. Acdo.
Arreola Mora Claudia vs. José Santos Martín García Cano Pérez Otros Div. Sin Expresión de Causa. Incdte. de Compensación 520-2023-00 Cuad. de Amp. Acdo.
Bárcenas Vázquez Noé Suc. Test. Incdte. de Oposición Al Inventario y Avaluo 470-2023-03 Acdo.
Carbajal Santibanez Gilberto Suc. Intest. 1187-2023-00 Acdo.
Castro Vélazquez Norma Araceli vs. Germán Díaz Barreiro Vasavilbaso Otros Div. Sin Expresión de Causa. Incdte. de Pensión Alimenticia Def. y Compensación 795-2022-06 Acdo. Expdtllo. Cuad. de Amp., Acdo. (II)
Cruz Morales María del Carmen Suc. Intest. 1128-2023-00 Acdo.
Díaz Arroyo Mauricio Guadalupe y Juan Raúl Díaz Arroyo vs. Patricia Arroyo Bernal Controv. Fam. Alimentos 777-2023-00 Cuad. de Amp. Acdo.
Escalona Pérez Agustín vs. Beatriz Torres Flores Controv. Fam. Alimentos, Guar. y Custodia 1428-2023-04 Acdo.
Galván García Martha Guadalupe vs. Jorge Colín Meza Otros Oral Familiar. Investigación de Paternidad 827-2020-00 Acdo. Expdtllo.
García Fonseca Liliana vs. Juan Carlos Domínguez González Otros Div. Sin Expresión de Causa. Incdte. de Ejecc. de Sent. 121-2023-02 Acdo.
García Rojas Fontecilla Gabriel. García Rojas Fontecilla Zar vs. María Guadalupe Pérez Palomino. Notario Pub. Núm. 91 Edo. Mex Ord. Civ. Nul. de Test. Excep. de Incom. por Decl. 1481-2022-00 Acdo.
García Rojas Fontecilla Gabriel. García Rojas Fontecilla Zarina Fernanda y García Rojas Claudia vs. María Guadalupe Pérez Palomino. Notario Pub. Núm. 91 Edo. Méx. Georgina Schila Olivera González Not. Publ. Núm. 207 de Lacdmx. Ana Elisa García Rojas Rivera. Fernando García Rojas R Ord. Civ. Nul. de Test. 655-2023-00 Acdo.
García Rojas Fontecilla Gabriel. García Rojas Fontecilla Zar vs. María Guadalupe Pérez Palomino Not. Pub. Núm. 91 de Edo. Mex Ord. Civ. Nul. de Test. Excep. de Incom. por Decl. 298-2023-00 Acdo.
González Acevedo Carmen Suc. Test. Incdte. de Remoción de Albacea 1216-2022-02 Cuad. de Amp. Acdo.
González Guzmán Ponce vs. Pablo Nicolás Trejo Ponce Otros Div. Sin Expresión de Causa 1512-2022-00 Cuad. de Amp. Acdo.
Guerra Arias María del Carmen vs. Luis González Rubio Cárdenas Otros Div. Sin Expresión de Causa. Incdte. de Fijación de Pensión Alimenticia, Guar. y Custodia 1850-2022-00 Cuad. de Amp. Acdo.
Guerra Ramírez Gabriela vs. Edgar Rubén Veloz Espitia Otros Div. Sin Expresión de Causa Rec. de Q. 1262-2023-00 Acdo.
Guerra Toriz María de Los Ángeles vs. Omar Axel Mondragón Valadez Controv. Fam. Guarda, Cust. y Alimentos. Incdte. de Modificación de Guar. y Custodia 1443-2023-00 Acdo.
Hernández Spross Guadalupe Beatriz y Mario Rojas Bautista vs. Ximena Ramos Segurajauregui Controv. Fam. 829-2023-02 Cuad. de Amp. Acdo.
Jiménez Fragoso Jenny vs. Alfredo Gómez Arias Controv. Fam. Alimentos, Guar. y Custodia 1239-2023-00 Acdo.
Jiménez Uribe Cinthya vs. Juan Manuel Olvera Ortega Otros Div. Sin Expresión de Causa 1309-2023-00 Acdo.
Juárez Castillo Jorge Alberto vs. Leticia Villanueva Estrada Controv. Fam. Alimentos, Guar. y Custodia 1127-2023-00 Acdo.
Madrigal Arellano Tairi Alan vs. Nayeli Correa Santana Controv. Fam. Régimen de Visitas y Convivencias 984-2023-00 Acdo.
Martínez Almaraz José Antonio vs. Aline Paola Cardona Esquivel Controv. Fam. Guarda, Cust. y Alimentos 942-2023-02 Acdo.
Méndez Padilla María Guadalupe Suc. Intest. Incdte. de Remoción de Albacea 600-2023-02 Cuad. de Amp. 2 Acdos.
Morales Naya Ernesto Demian vs. Valeria Soledad García Ferreiro Otros Div. Sin Expresión de Causa. Incdte. de Cesación de Reg. de Visitas 542-2022-27 Acdo.
Navar y Navar Miguel Antonio Suc. Test. Incdte. de Entrega de Pos. de Bien Hereditario 1967-2022-14 Cuad. de Amp. Acdo.
Ortiz Pacheco José Leonel vs. Edith Valdez Serrano Controv. Fam. Régimen de Visitas y Convivencias. Incdte. de Pgo. de Gast. y Costas Judiciales, Danos y Perjuicios 1104-2023-03 Acdo.
Pérez García Juan Martín vs. Nisaly Brito Ramírez Controv. Fam. 1637-2022-00 Cuad. de Amp. 2 Acdos.
Pozos Hernández Herendira vs. Armando Iván León Trujano Controv. Fam. Guarda, Cust., Alim. (S) y Reincorporación de Menor 68-2021-04 Acdo.
Pozos Hernández Herendira vs. Armando Iván León Trujano Controv. Fam. Guarda, Cust., Alim. (S) y Reincorporación de Menor Rec. de Q. 105-2021-00 Acdo.
Ramos Garrido Laura vs. Fabián Jesús Cosío González Controv. Fam. Incdte. de Modificación de Reg. de Visitas y Convivencias 216-2023-02 Acdo.
Rodríguez López Óscar Jesús vs. Carmen Alejandra Monroy Sánchez Otros Div. Sin Expresión de Causa. Incdte. de Restitución de Pensión Alimenticia y Pgo. Retroactivo 555-2022-00 Acdo.
Ruíz Salgado Brenda Esmeralda vs. Lázaro Israel Herrera Nolasco Controv. Fam. Alimentos por Comparecencia 461-2023-00 Cuad. de Amp. Acdo.
Sámano Bolanos Israel vs. Lakshmi Pamela Mayen Castaneda Otros Div. Sin Expresión de Causa. Incdte. de Susp. de Visitas y Convivencias 1234-2023-03 Acdo.
Santiago Cortés Emanuel vs. Adriana Santiago Figueroa Controv. Fam. Alimentos, Guar. y Custodia 367-2023-00 Acdo.
Santiago Cortés Emanuel vs. Adriana Santiago Figueroa Controv. Fam. Alimentos, Guar. y Custodia 1433-2023-03 Acdo.
Santos Olmos Lizeth Adriana vs. Fabiola Olmos Zarinana Controv. Fam. Alimentos por Comparecencia 2058-2022-00 Acdo. del 10
Segura Sosa Ángela Mariana vs. Manuel Mendoza Ortegón Otros Div. Sin Expresión de Causa. Incdte. de Modificación de Convn. 1248-2023-00 Acdo.
Torres Arroyo Edwina Madelein vs. Jorge Israel Portillo Ramírez Controv. Fam. Alimentos por Comparecencia 1427-2023-02 Acdo.
Torres González Alfredo vs. Santos Torres González y Margarito Torres González Controv. Fam. 854-2023-00 Acdo.
Trejo Rodríguez Abraham Suc. Test. 1978-2022-00 Cuad. de Amp. Acdo.
Valdez Aguilar Jesús vs. Claudia Cruz Mendoza Otros Div. Sin Expresión de Causa. Incdte. de Modificación de Pensión Alimenticia Provisional 763-2022-02 Acdo. del 10
Vallejo González Karla Viridiana vs. Daniel Sánchez Gutiérrez Controv. Fam. Alimentos, Guar. y Custodia. Incdte. de Reduc. de Pensión 536-2023-03 Cuad. de Amp. Acdo.
Vélazquez Berra José Antonio Juris. Vol. Interdicción 1144-2023-00 Acdo.
Zavala Pérez Diana vs. Jair Emiliano Alemán Romero Controv. Fam. Alimentos, Guar. y Custodia 1429-2023-03 Acdo.
Zavala Pérez Diana vs. Jair Emiliano Alemán Romero Controv. Fam. Alimentos, Guar. y Custodia 1430-2023-04 Acdo.

SENTENCIAS

Aguayo Tirado Carmen Suc. Intest. Incdte. de Entrega de Pos. Material de Inmueble Hereditario 1225-2023-02 Sent. Pon. 1
Almazán Velasco Aída Mercedes vs. De la Garza Noble Javier Ignacio Controv. Fam. Alimentos por Comparecencia 2207-2017-11 Cuad. de Amp. Sent. Pon. 3 (Rec. Rep.) Cump. de Ejec.
Castellanos Delgado César vs. Silvia Sánchez Aquino Otros Div. Sin Expresión de Causa 1227-2023-02 Sent. Pon. 1
Coronel Rojas Ana Pamela vs. Enrique Villanueva Serna Controv. Fam. 538-2023-00 Sent. Pon. 2
Gutiérrez Vázquez Ivonne vs. Omar Jesús Merino Osorio Controv. Fam. Alimentos, Guar. y Custodia 1280-2023-00 Sent. Pon. 3
Hernández González José Luis vs. Areli Rivero Jiménez Otros Div. Sin Expresión de Causa 1130-2023-00 Sent. Pon. 3
Jiménez Flores Graciela Suc. Intest. 1279-2023-00 Sent. Pon. 3
Pérez Barreto Juan Eustasio y-o. Juan Pérez Barreto y-o. Juan Suc. Intest. 1169-2023-02 Sent. Pon. 1
Ruíz López Vanesa Lizbeth vs. Omar Vázquez Guerra Controv. Fam. Alimentos, Guar. y Custodia 1240-2023-00 Sent. Pon. 1
Soto Delgadillo Samanta Betzabet vs. Gerardo Martínez Meza Controv. Fam. Alimentos. Incdte. de Camb. de Gda. y Cust., Cesación de Pens. Alim. y Otorg. de Pens. Alim. Rec. de Q. 1344-2023-00 Sent. Pon. 1
Takahashi Hernández Mitzuo vs. Karina Miranda López Otros Div. Sin Expresión de Causa 657-2023-05 Sent. Pon. 1

LA SECRETARIA DE ACUERDOS
LIC. CARLA ERNESTINA CARRERA CORREA

SOLO CONSULTA
SOLO CONSULTA
SOLO CONSULTA

JUZGADOS DE LO CIVIL

PRIMERO DE LO CIVIL

SECRETARÍA "A"
ACUERDOS DEL 11 DE JULIO DEL 2023

Adjudicaciones Estrella S.A. de C.V. vs. Ochoa Franco Ramón y Otros. Ord. Civil Vista Partes. 1 Acdo. Núm. Exp. 967/2019 Tomo II.

Ballesteros Flores María de la Luz y Ballesteros González Miguel y Ballesteros Flores Eva vs. Meneses López Hilda y Notario Público Número 229 de la Ciudad de México y Banco Santander México S.A. Institución de Banca Múltiple Grupo Financiero Santander México y C Director General del Registro Público de la Propiedad y de Comercio de la Ciudad de México y López Zermeño Ángel. Ord. Civil Dilig. Actuarial. 1 Acdo. Núm. Exp. 461/2021 Segundo Tomo.

Banca Mifel S.A. Institución de Banca Múltiple Grupo Financiero Mifel vs. Felipe Antonio Corona García y Gabriela Hernández González. Ejecutivo Mercantil Exh. Sin Diligenciar. 1 Acdo. Núm. Exp. 169/2019 Tomo II.

Banco Invex Sociedad Anónima Institución de Banca Múltiple, Invex Grupo Financiero en su Carácter de Fiduciario del Fideicomiso Irrevocable Número 563 vs. Gabriel Arellano Vigil y Marcela Rubalcava García de Arellano. Especial Hipotecario Civil Señale Dem. Domicilio. 1 Acdo. Núm. Exp. 373/2016.

Banco Nacional del Ejército Fuerza Aérea y Armada Sociedad Nacional de Crédito Institución de Banca de Desarrollo vs. Adán Antonio Cortés. Especial Hipotecario Civil No Se Obsequia Petición. 1 Acdo. Núm. Exp. 351/2015.

Banco Santander México S.A. Institución de Banca Múltiple Grupo Financiero Santander México vs. Kreiz S.A. de C.V. y Otros. Ejecutivo Mercantil Girar Oficio Siara. 1 Acdo. Núm. Exp. 1317/2018.

Banco Santander México Sociedad Anónima Institución de Banca Múltiple Grupo Financiero Santander México vs. Mónica Marcela Calderón Estévez. Especial Hipotecario Civil Acdo. de Tramite. 2 Acdos. Núm. Exp. 747/2021.

BBVA México, S.A. Institución de Banca Múltiple Grupo Financiero BBVA México vs. Luis Gerardo Revilla Cuevas y Blanca Lilia Piña Torres. Especial Hipotecario Civil Oficio Oficialia. 1 Acdo. Núm. Exp. 961/2019.

Calderón Ocampo Jorge Alberto vs. Rodolfo Albarrán Martínez y Otro. Ejec. Merc. Razón Actuarial. 4 Acdos. Núm. Exp. 873/2011.

Castañeda Trujillo Alicia vs. Ríos Aguilar Catalina. Ord. Civil Exh. Diligenciado Emplazamiento. 1 Acdo. Núm. Exp. 517/2023.

Charger Logistics S de R.L. de C.V. vs. Pérez Gongora y Asociados Sc. Ord. Civil Expedillo Turno Oficio. 1 Acdo. Núm. Exp. 157/2021 Segundo Tomo.

Cibanco, S.A. Institución de Banca Múltiple, en su Carácter de Fiduciario en el Fideicomisof/00385 vs. Martín Oropeza Roberto. Especial Hipotecario Civil Causa Estado Sent. Interlocutoria. 1 Acdo. Núm. Exp. 1425/2012 Segundo Tomo.

Cibanco, S.A., Institución de Banca Múltiple, División Fiduciaria y Logística Bosques, S.A. P. I. de C.V. vs. Grupo Corvi, S.A. de C.V. Ord. Mercantil Dada Cta Inspección. 2 Acdos. Núm. Exp. 681/2021 Segundo Tomo.

Ckd Activos 8 Sociedad Anónima Promotora de Inversión de Capital Variable vs. Gabriela Jiménez Reyes. Juris. Voluntaria Civil Turno Exhorto. 1 Acdo. Núm. Exp. 35/2022.

Ckd Activos 8, S.A. Promotora de Inversión de C.V. vs. Antelina Noemí Arias Garfias. Especial Hipotecario Civil Oficios de Localización. 1 Acdo. Núm. Exp. 479/2020.

Cohen Musali Moisés vs. Isidoro Cohen Musali y Otros. Ord. Civil Expedillo Turno Oficio. 1 Acdo. en Expedientillo. Núm. Exp. 357/1987 Bis. 2.

Comisión Liquidadora a Bienes del Sindicato Único de Trabajadores Urbanos de Pasajeros Urbanos 100 vs. Banco Mercantil del Norte, S.A., Institución de Banca Múltiple Dirección Grupo Financiero Banorte, a Través de su División Fiduciaria y Otros. Ord. Mercantil Disp. Cedulas. 1 Acdo. Núm. Exp. 121/2019 Tercer Tomo.

Cortés Gurmet Ebs S.A. de C.V. vs. La Mar Gorka S.A. de C.V. Ord. Civil Turno Oficio. 1 Acdo. en Expedientillo. Núm. Exp. 297/2020 Bis. 1.

Creal Arrendamiento Sociedad Anónima de Capital Variable vs. Quiahui Sociedad Anónima de Capital Variable Sociedad Financiera de Objeto Múltiple Entidad No Regulada y Velsimex Sociedad Anónima de Capital Variable y Escalante de la Hidalga José Ignacio. Ejecutivo Mercantil 4 Acdos. Núm. Exp. 383/2023.

Crédito Real S.A. B. de C.V. Sofom E. R vs. Isaac Jajati Dabul y Amnon Jajati Dabul, Ejecutivo Mercantil Vista Actora. 2 Acdos. Núm. Exp. 1087/2016 Tercer Tomo.

Diafimex S.A. de C.V. vs. Commercial Media Bizcom S.A. de C.V. Ord. Mercantil Razón Actuarial. 2 Acdos. Núm. Exp. 831/2018 Tomo III.

Fabián Ángeles Felipe Ernesto vs. Mx Ccs, Llc, S. de R. L. de C.V. y Otra. Juris. Voluntaria Civil Informe Sat. 2 Acdos. Núm. Exp. 1305/2022.

Flores Escobar y Otros Yolanda vs. Autobuses de Oriente Ado, S.A. de C.V. Ord. Civil Solicita Ponga Disposición Billete Perito Tercero. 3 Acdos. Núm. Exp. 9/2020 Cuarto Tomo.

García Padilla Arnulfo y Madera Rodarte Paulina vs. Seguros Afirme S.A. de C.V. Afirme Grupo Financiero. Ord. Civil Contesta Facultad de Ingeniería. 3 Acdos. Núm. Exp. 1319/2022.

Garduño Yttesen Mauricio vs. Sergio Angelini O. Sergio Angelini Carraro. Ejecutivo Mercantil Amparo 344/2023- IV. 2 Acdos. en Amparo. Núm. Exp. 1549/2010 de Amparo 344/2023- IV.

Gutiérrez Garduño Elizabeth vs. Gutiérrez Cadena Benjamín y Cirerol Barrón Enrique y C Director del Registro Público de la Propiedad y del Comercio de la Ciudad de México. Ord. Civil Ratificar Escrito. 1 Acdo. Núm. Exp. 391/2021.

HSBC México S.A. Institución de Banca Múltiple Grupo Financiero HSBC División Fiduciaria en su Carácter de Fiduciario en el Fideicomiso Número F/234036 vs. Emilio Moreno Lomelí. Especial Hipotecario Civil Autorizaciones. 1 Acdo. Núm. Exp. 1061/2016.

Inmuebles Pridi S.A. Actualmente Inmuebles Pridi S.A. de C.V. vs. Velázquez Hernández Alicia. Ord. Civil Admisión de Demanda. 1 Acdo. Núm. Exp. 763/2023.

Instituto de Seguridad y Servicios Sociales de Los Trabajadores del Estado a Través de su Fondo de la Vivienda Fovissste vs. Hazael Arreola Yáñez. Especial Hipotecario Civil Autorizaciones. 1 Acdo. Núm. Exp. 1125/2018.

Instituto de la Vivienda del Distrito Federal vs. Josefina Escareño Ramírez y Otros. Ord. Civil Turno Cédulas. 1 Acdo. Núm. Exp. 595/2017 Tomo IV.

Instituto del Fondo Nacional de la Vivienda para los Trajadores Infonavit vs. Elpidio Aguirre Hernández y Otro. Esp. Hip. Dilig. Actuarial. 1 Acdo. Núm. Exp. 727/2003.

Jiménez Sánchez Fabiola vs. Pavis Durán Antonio. Ord. Civil Dilig. Actuarial. 4 Acdos. Núm. Exp. 1171/2019.

Lgf Occidente S.A. de C.V. Sofom Enr vs. Chávez Sánchez Hilario. Ejecutivo Mercantil Ratificación. 1 Acdo. Núm. Exp. 1133/2022.

López Andrade Juan de Dios Jaime y Raquel Diana Guadalupe Hernández García También Conocida como Raquel Diana Guadalupe Hernández de López vs. Andrés Hernández Alfaro. Ord. Civil Se Niega Petición. 1 Acdo. Núm. Exp. 161/2017.

Martínez Medina Elodia vs. Martínez Medina Gabriel Tomás. Ord. Civil Se Niega Petición. 2 Acdos. Núm. Exp. 395/2022.

Mendoza Rodríguez Guadalupe vs. García Suárez y Otro Ricardo. Juris. Voluntaria Civil Turno Oficio. 1 Acdo. en Expedientillo. Núm. Exp. 1311/2018 Bis. 1.

Pastrana Villasana Adir vs. Lydia Díaz Urbina. Ord. Civil Ratificación. 1 Acdo. Núm. Exp. 955/2019.

Piña Morales También Conocido como Piña Morales José Niceforo José y Piña Morales Artemio vs. Juan Guillermo Domínguez Meneses en su Carácter de Notario Público 159 del Distrito Federal y Chang Reyes María Luisa y Castillo Sánchez Gloria Alicia y Director del Registro Público de la Propiedad y de Comercio del Distrito Federal. Ord. Civil Razón Actuarial. 1 Acdo. Núm. Exp. 245/2015 Tercer Tomo.

Prefabricadores de Concretos Ingeniería y Arquitectura S.A. D Ec. V vs. Javac Construcciones S.A. de C.V. Ord. Mercantil Razón Actuarial. 2 Acdos. Núm. Exp. 273/2018.

Rebollo Duarte Alberto del Sagrado Corazón vs. Vicente Flores Frías. Ejecutivo Mercantil Informe Cfe. 1 Acdo. en Tercería. Núm. Exp. 1533/2012 Terc. Excl. de Dominio.

SOLO CONSULTA
SOLO CONSULTA
SOLO CONSULTA

Rivas Chávez Ignacio vs. Zavala Vargas Rubén. Controversias de Arrendamiento Civil Admisión Demanda. 1 Acdo. Núm. Exp. 765/2023.
Rodríguez Contreras Lucía Aurora y Lucía Aurora Rodríguez Contreras y Otros vs. Rosa María Rodríguez García y Otros. Ord. Civil Turno Cédula. 1 Acdo. Núm. Exp. 793/2022.
Salazar Aguirre su Sucesión Jesús María vs. Vásquez López Luz Yadira. Medios Preparatorios Civil Turno Oficio. 1 Acdo. Núm. Exp. 607/2023.
Sánchez Infante Raymundo vs. Desarrollos Habitacionales Premium S.A. de C.V. Ord. Civil Devolver Testimonio. 1 Acdo. Núm. Exp. 425/2023.
Secreto. Ejecutivo Mercantil Exh. Sin Diligenciar. 1 Acdo. Núm. Exp. 1323/2022.
Secreto. Ejecutivo Mercantil Cedula a Disp. 1 Acdo. Núm. Exp. 533/2023.
Secreto. Ejecutivo Mercantil Desistimiento de la Demanda. 1 Acdo. Núm. Exp. 563/2023.
Secreto. Ejecutivo Mercantil Autorizaciones. 2 Acdos. Núm. Exp. 671/2023.
Secreto. Ejecutivo Mercantil Ratif. de Escrito. 1 Acdo. Núm. Exp. 683/2022.
Sistema de Crédito Automotriz S.A. de C.V. vs. José Luis Vázquez Quijada y Otros. Ejecutivo Mercantil Oficio Oficialia. 1 Acdo. Núm. Exp. 591/2014.
Stivalet Corral su Suc. Orestes Ubaldo vs. Herrera Valdez Carlos y Montes Santillán Horacio. Juris. Voluntaria Civil Turno Cédula. 1 Acdo. Núm. Exp. 557/2023.
Vázquez Hernández Héctor y Vázquez Luna Celia vs. Grupo Mexicano de Seguros S.A. de C.V. Ord. Civil Razón Actuarial. 1 Acdo. Núm. Exp. 471/2021 Segundo Tomo.
Weiji, Sociedad Anónima Promotora de Inversión de Capital Variable vs. Jochabar S.A. de C.V. y Guillermo Barroso Barroso. Especial Hipotecario Civil Oficio Sala Informa Amparo. 1 Acdo. Núm. Exp. 979/2019 Tomo Sexto.
Zavala Ortega Anastacio vs. Martínez Valdovinos Víctor Fabián y Martínez Alvarado Ladislao y C Director del Registro Público de la Propiedad y del Comercio de la Ciudad de México. Ord. Civil Oferece Pruebas. 1 Acdo. Núm. Exp. 1061/2022.
MAL PUBLICADOS
Gutiérrez Quintanilla Mónica vs. Carla Emiko Yamamoto Araki y Otros. Vía de Apremio Civil mal Publ. de su Fecha. 1 Acdo. Núm. Exp. 381/2017 Segundo Tomo.

SENTENCIAS DEFINITIVAS DEL 11 DE JULIO DEL 2023

Aire Acondicionado Miramóntes S.A. de C.V. vs. Profuturo Afore S.A. de C.V. Ord. Civil Sent. Def. 1 Núm. Exp. 1007/2022
Santiago Méndez Óscar vs. Escalona Mejía Fabiola. Ord. Civil Sent. Def. 1 Núm. Exp. 1107/2022

EL SECRETARIO DE ACUERDOS
LIC. VÍCTOR HUGO GUZMÁN GARCÍA

SECRETARÍA "B"
ACUERDOS DEL 11 DE JULIO DEL 2023

Administradora Fome 2 Sociedad de Responsabilidad Limitada de Capital Variable vs. Ortiz Hernández Víctor Manuel. Especial Hipotecario Civil Autr. en Términos 112. 1 Acdo. Núm. Exp. 232/2023.
Administradora Fome2 Sociedad de Responsabilidad Limitada de C.V. vs. Arredondo Ulloa Santos Leonardo y Jiménez Chávez Lorena. Especial Hipotecario Civil Autr. en Términos 112. 1 Acdo. Núm. Exp. 866/2022.
Aparicio Medina Alejandra vs. Rugama Mejía Francisco y Carrillo Flores su Sucesión. María. Ord. Civil Apel. Ambos Efectos. 1 Acdo. Núm. Exp. 1014/2016 Tercer Tomo.
Banco Actinver, S.A. Institución de Banca Múltiple, Grupo Financiero Actinver, en su Carácter de Fiduciario del Fideicomiso de Administración 2447 vs. Athié Pares Sandra Eugenia. Especial Hipotecario Civil Acdo. de Tramite. 1 Acdo. Núm. Exp. 1270/2019.
Banco Invex S.A. Institución de Banca Múltiple Grupo Financiero Fiduciario en su Carácter de Fiduciario del Fideicomiso Irrevocable de Administración y Garantía Número F/00861 vs. Marco Antonio Grande Pérez. Especial Hipotecario Civil Amparo 878/2022- III. 1 Acdo. en Amparo. Núm. Exp. 322/2018 Amparo 878/2022- III.
Banco Invex Sociedad Anónima Institución de Banca Múltiple Invex Grupo Financiero en su Carácter de Fiduciario en el Fideicomiso 3939 vs. Moreno Macedo Antonio. Juris. Voluntaria Civil Acdo. de Tramite. 1 Acdo. Núm. Exp. 272/2022.
Bandala Hernández Rosalía. Ord. Civil Amparo 426/2023- I- M. 3 Acdos. en Amparo. Núm. Exp. 426/2023 Amparo 426/2023.
Casas García Jorge Alfredo vs. Vera González y Otra Claudia. Controversias de Arrendamiento Civil Elaborar Oficio. 2 Acdos. Núm. Exp. 520/2023.
Cdk Activos 8, S.A. P. I. de C.V. vs. Orta Almendariz Érika. Especial Hipotecario Civil Exh. Sin Diligenciar. 1 Acdo. Núm. Exp. 264/2019.
Fundación Rafael Donde Institución de Asistencia Privada vs. Delicias la Providencia S.A. de C.V. y Lizeth Verónica Camorlinga Guerrero. Ejecutivo Mercantil Acdo. de Tramite. 1 Acdo. Núm. Exp. 626/2019.
Gam Alquier México S.A. de C.V. vs. Ingenieros Civiles Asociados S.A. de C.V. Ord. Mercantil Se Glosa Expedientillo. 1 Acdo. Núm. Exp. 732/2016.
HSBC México S.A. Inst. Bca. Mult. Gpo. Fno. HSBC Div. Fid. en su Carácter de Fiduciario del Fideicomiso Irrevocable Identificado Con el Número F/253936 vs. Venegas Solís Martín Gilberto. Especial Hipotecario Civil Acdo. de Tramite. 1 Acdo. Núm. Exp. 1138/2016.
Instituto de Seguridad y Servicios Sociales de Los Trabajadores del Estado a Través de su Fondo de la Vivienda Fovissste vs. Arriola Mora Antonio y López Rocha Francisca Karina. Especial Hipotecario Civil Remitir Exp. para su Baja. 1 Acdo. Núm. Exp. 32/2020.
Instituto de Seguridad y Servicios Sociales de Los Trabajadores del Estado a Través de su Fondo de la Vivienda (Fovissste) vs. Martínez Flores Amilcar Roberto. Especial Hipotecario Civil Remitir Exp. para su Baja. 1 Acdo. Núm. Exp. 1264/2022.
Intercam Banco S.A. Institución de Banca Múltiple Intercam Grupo Financiero vs. Fidelity Trading Group S.A. de C.V. y Otros. Especial Hipotecario Civil Elaborar Exhorto. 1 Acdo. Núm. Exp. 1302/2018.
Promotora de Hoteles S.A. de C.V. y Banco Nacional de México S.A. Integrante del Grupo Financiero Banamex vs. Jesús Chang Balderrama y María Teresa Gutiérrez Gutiérrez. Juris. Voluntaria Civil Autr. en Términos 1069. 1 Acdo. Núm. Exp. 1082/2019.
Ramírez Acosta Jesús vs. Santiago Santiago Ángel Raúl. Ejecutivo Mercantil Acdo. de Tramite. 2 Acdos. Núm. Exp. 514/2017 Segundo Tomo.
Rivera Gaxiola Carrasco y Kallol S.C. vs. Greenham Asensio Jordi y Greenham Hijar Ignacio. Ord. Civil Autr. en Términos 112. 1 Acdo. Núm. Exp. 958/2022.
Scotiabank Inverlat S.A. Inst. Bca. Mult. Gpo. Fno. Scotiabank Inverlat vs. Garduno Castrillón Alberto y Barajas Guerrero Carla María. Especial Hipotecario Civil Acdo. de Trámite. 1 Acdo. Núm. Exp. 268/2022.
Secreto. Ejecutivo Mercantil Exh. Sin Diligenciar. 1 Acdo. Núm. Exp. 1200/2022.
MAL PUBLICADOS
Ckd Activos 8, Sociedad Anónima Promotora de Inversión de Capital Variable vs. Bertha Argelia Guzmán Pineda. Especial Hipotecario Civil 1 Acdo. mal Publ. el 10 de Julio del 2023. 1 Acdo. Núm. Exp. 1678/2010.
NO PUBLICADOS
Administradora Fome 1 Sociedad de Responsabilidad Limitada de Capital Variable vs. Villegas de Los Santos Leonardo y Tinoco Rodríguez Carmen. Especial Hipotecario Civil Exhiba Copia de Traslado. 1 Acdo. Núm. Exp. 518/2021.
Armando Tenorio su Sucesión vs. Grupo Voluntario Pro Jardines de Tlayacapan Asociación Civil. Actos Prejudiciales Civil Remitir Exp. para su Baja. 1 Acdo. Núm. Exp. 80/2023.
Banco Mercantil del Norte Sociedad Anónima Institución de Banca Múltiple Grupo Financiero Banorte vs. Marco Antonio Garfias Reyes y Ayde Chávez Trujillo. Especial Hipotecario Civil Exh. Diligenciado. 1 Acdo. Núm. Exp. 986/2019.
Chaparro García Rosa vs. González Suárez Marisol Abigail. Ord. Civil Acdo. de Tramite. 3 Acdos. Núm. Exp. 904/2021 Segundo Tomo.
González Canto Alejandra vs. Borges Osorio Hugo Rafael y Cervantes Gómez de Borges Aurora. Especial Hipotecario Civil Autorización. 2 Acdos. Núm. Exp. 52/2020 Tercer Tomo.
Muñoz Romero Gisela Ivonne vs. González Bonifaz Jaime Manuel. Ord. Civil Autr. en Términos 112. 1 Acdo. Núm. Exp. 188/2023.

SOLO CONSULTA
SOLO CONSULTA
SOLO CONSULTA

Sánchez Pérez Víctor Jesús vs. Achotegui Dávila María Elena. Especial Hipotecario Civil Elaborar Cédula. 1 Acdo. Núm. Exp. 1018/2022.

AUDIENCIA

Rivera Gaxiola Carrasco y Kallol S.C. vs. Greenham Asensio Jordi y Greenham Hijar Ignacio. Aud. Previa y de Concil. Ord. Civil. 1 Audiencia. Núm. Exp. 958/2022.

EL SECRETARIO DE ACUERDOS
LIC. ALBERTO DÁVALOS MARTÍNEZ

SEGUNDO DE LO CIVIL

SECRETARÍA "A"
ACUERDOS DEL 11 DE JULIO DEL 2023

Administradora Fome 2, S. de R. L de C.V. vs. Campillo Gutiérrez Neftalí Lorenzo. Especial Hipotecario Civil Actual. de Exhorto. 1 Acdo. Núm. Exp. 469/2021.

Administradora Fome 2, Sociedad de Responsabilidad Limitada de Capital Variable vs. Rubio Juan Manuel y Ávila García Susana Lucía. Especial Hipotecario Civil Corrección de Datos. 1 Acdo. Núm. Exp. 609/2023.

Aguilar Corvera Leticia vs. María de Lourdes Acero Bárcenas. Ord. Civil Notario Autoriza Personas. 1 Acdo. Núm. Exp. 307/2018.

Alcocer González Roberto y Otros vs. Paz Larrauri Castillo Vda. de Pastesn y C. Director del Registro Público de la Propiedad y del Comercio del Distrito Federal. Ord. Civ. Vista. 1 Acdo. Núm. Exp. 543/1997.

Almager Muñoz Gustavo vs. Financiera del Norte S.A. y Otro. Exhortos Civil 1 Acdo. en Exhorto. Núm. Exp. 667/2023.

Banca Serfín S.A. Institución de Banca Múltiple, Grupo Financiero Santander Serfín a Banco Santander Serfín S.A. Institución de Banca Múltiple Grupo Financiero Serfín hoy Sólida Administradora de Portafolios S.A. de C.V. vs. Posada Cruz Guadalupe del Socorro. Especial Hipotecario Civil Not. Devuelve Autos, Con Proyecto, Se Glosa Expdllo. 1 Acdo. Núm. Exp. 395/1997 Bis. 1 Tomo II.

Banco Inverlat S.A., Institución de Banca Múltiple, Grupo Financiero Inverlat hoy Scotiabank Inverlat S.A., Institución de Banca Múltiple, Grupo Financiero Scotiabank Inverlat. Especial Hipotecario Civil Aclarar Petición. 1 Acdo. Núm. Exp. 513/1999 Tomo II.

Banco Monex, Sociedad Anónima, Institución de Banca Múltiple, Monex Grupo Financiero, en su Carácter Única y Exclusivamente de Fiduciario del Fideicomiso Empresarial Irrevocable de Administración y Garantía Número F/3443 vs. Javier Flores Flores. Especial Hipotecario Civil Exhiben Certificado. 1 Acdo. Núm. Exp. 377/2008 Bis. 1 Tomo II.

Banco Santander México, S.A. Institución de Banca Múltiple, Grupo Financiero Santander México vs. Distribuciones Arlam, S.A. de C.V. y Mejía Álvarez Lorena. Ejecutivo Mercantil Ratificar Manif. B. P. 1 Acdo. Núm. Exp. 447/2022.

Barrera Flores Gerardo Haron vs. Juan José Medina Sánchez y Nancy Rangel García. Especial Hipotecario Civil Se Da por Notificado. 1 Acdo. Núm. Exp. 123/2013.

BBVA México S.A. Institución de Banca Múltiple, Grupo Financiero BBVA México vs. Prado Montes de Oca Jorge y David García Eduardo y Olivera Martínez Mario César y Alonso Gilabert Felipe José y León Chávez Abraham Issac y Hochtrasser Roldán Luis Alberto y Iturralde Osorio Leopoldo Eugenio y González de la Vega López Armando y Condominio Vista Real. Ord. Civil Of Issste. 1 Acdo. Núm. Exp. 531/2023.

Cabrera Sosa Blanca Estela vs. Tenorio Domínguez Vidal. Controversias de Arrendamiento Civil Rebeldía. 1 Acdo. Núm. Exp. 637/2023.

Cerón Báeza Carlos Ernesto y Casarin Ramírez Margarita vs. Grupo Mexicano de Seguros S.A. de C.V. Ord. Civil Se Reservan Pruebas. 3 Acdos. Núm. Exp. 253/2023.

Cervantes Escobar Nelia Adriana vs. Inmobiliaria Sibbcasa, S.A. de C.V. Ord. Civil Desahogo Vista Agravios. 1 Acdo. Núm. Exp. 293/2016 Tomo IV.

Cibanco S.A. Institución de Banca Múltiple en su Carácter de Fiduciario en el Fideicomiso Número F/00430 vs. Becerra Covarrubias Ignacio y Lucía Coronel Sánchez. Especial Hipotecario Civil Dada Nueva Cuenta Se Cierra Primer Tomo. 1 Acdo. Núm. Exp. 563/2017.

Cibanco S.A. Institución de Banca Múltiple en su Carácter de Fiduciario en el Fideicomiso Número F/00430 vs. Becerra Covarrubias Ignacio y Lucía Coronel Sánchez. Especial Hipotecario Civil S. I. Queda Firme. 2 Acdos. Núm. Exp. 563/2017 Tomo II.

Corporativo Durango, Régimen de Propiedad en Condominio vs. Martínez Valdés Marco Vinicio, Fernando Puig Escudero y Marta Alejandra Puig Escudero. Ord. Civil Aclarar Petición. 1 Acdo. Núm. Exp. 797/2009 Bis. 2 Tomo III.

Cuad. de Amparo Número 355/2023- II Promov. por Fundación Club Alpha de Puebla. Ord. Civil 1 Acdo. en Amparo. Núm. Exp. 355/2023.

Dessetec Desarrollo de Sistemas, Sociedad Anónima de Capital Variable vs. Bazán Alejandro Miguel Ángel. Especial Hipotecario Civil Nuevo Dom. Actora. 1 Acdo. Núm. Exp. 489/2021.

Díaz Márquez Francisco Javier vs. Inmobiliaria Sella S.A. y Otro. Exhortos Civil 1 Acdo. en Exhorto. Núm. Exp. 771/2023.

Enciso Pérez Irene vs. Enciso Martínez Francisco. Ord. Civil Cedula Sin Diligenciar. 1 Acdo. Núm. Exp. 297/2022.

García Domínguez su Sucesión Avelino vs. Rodríguez Ávila Raquel y Dávalos Velarde Alejandra Esmeralda y Dávalos Velarde Luz Adriana y Bibbins Valverde Claudia Naxiely. Juris. Voluntaria Civil Of Ssc, Vista. 1 Acdo. Núm. Exp. 861/2022.

Gutiérrez Balderas su Sucesión Manuel vs. Velasco Villanueva Claudia. Ord. Civil Cedula Diligenciada. 1 Acdo. en Expedientillo. Núm. Exp. 19/2006.

Hernández Magaña Erick vs. Álvarez Cortez Abel. Ord. Civil Se Admiten Periciales. 2 Acdos. Núm. Exp. 55/2020.

Hernández Muñoz Mónica, Fátima Shiadany Ortiz Hernández, Karina Noriko Ortiz Hernández y Bianca Yadira Ortiz Hernández, Causahabientes del C. Miguel Ángel Ortiz González vs. Ana Coset García García, Tractoenlaces de América, S.A. de C.V., y Seguros Atlas, S.A. Ord. Civil Se Reserva. 1 Acdo. Núm. Exp. 1271/2018 Cuarto Tomo.

Instituto del Fondo Nacional de la Vivienda para los Trabajadores (Infonavit) vs. García Hernández Víctor Manuel y Escobar Guzmán María Guadalupe. Especial Hipotecario Civil Elaborar Cedula. 1 Acdo. Núm. Exp. 141/2022.

Instituto del Fondo Nacional de la Vivienda para los Trabajadores (Infonavit) vs. González Garduño Gabriel. Especial Hipotecario Civil 1 Acdo. Núm. Exp. 731/2023.

Instituto del Fondo Nacional de la Vivienda para los Trabajadores (Infonavit) vs. Méndez Camacho Armando. Especial Hipotecario Civil Baja Documental. 1 Acdo. Núm. Exp. 63/2023.

Instituto del Fondo Nacional de la Vivienda para los Trabajadores I N F O. N a V I T vs. Keb González Óscar Rodolfo y Esquivel Aguilar Berenice. Especial Hipotecario Civil por Exhibido Cert. 3 Acdos. Núm. Exp. 783/2013.

Jaime Sánchez Pablo Omar vs. Grupo Financiero Banorte S a de C V a Través de su Representante Legal. Exhortos Civil 1 Acdo. en Exhorto. Núm. Exp. 773/2023.

Jorge Lima Rodríguez, su Sucesión vs. Vargas Moya María del Carmen Guadalupe. Ord. Civil Elaborar Cedula. 1 Acdo. Núm. Exp. 217/2022.

Juárez Flores Thalia vs. Juárez Aldana César Vladimir. Ord. Civil Elaborar Cedula. 1 Acdo. Núm. Exp. 233/2020.

Karam Karam Miriam del Rosario vs. Don Apoyo S.A. P. I. de C.V. Sofom E. N. R. // Cuad. de Amp. 515- 2023- V Promov. por Don Apoyo S.A. P. I. de C.V. Sofom, E. N. R. Ejecutivo Mercantil 2 Acdos. en Amparo. Núm. Exp. 139/2023.

Mejía Arrazate Héctor vs. Velázquez Albarrán y Otro José Jorge. Exh. Mercantil 1 Acdo. en Exhorto. Núm. Exp. 693/2023.

Mendoza Escoto María Teresa vs. Armando González Mendoza. Ejecutivo Mercantil Queda Firme S. I. y C. C. 1 Acdo. Núm. Exp. 791/2017.

Mendoza Saldaña Mateo y López Rojas su Sucesión Patricia Josefina vs. Inmobiliaria Gorosti S.A. de C.V. y Gasolinería Mallorca S.A. de C.V. Ord. Civil Se Señala Fecha Aud. Previa. 1 Acdo. Núm. Exp. 401/2023.

Navarro Cedillo Cecilia, su Sucesión vs. Martha Elva Navarro Cedillo y Miguel Ángel Carapia Morquecho. Ord. Civil Nuevo Dom. y Autorizaciones Demandada. 1 Acdo. Núm. Exp. 559/2019 Segundo Tomo.

Núñez Machin Gabriel vs. Solares Ávila Gregorio. Ord. Civil Sin Lugar. 1 Acdo. Núm. Exp. 355/2023.

Perales Armendáriz Yvette Denise vs. Zorrilla Elechiguerra José Antonio y Zorrilla Elechiguerra María de Los Ángeles. Ord. Civil 1 Acdo. Núm. Exp. 761/2023.

SOLO CONSULTA
SOLO CONSULTA
SOLO CONSULTA

Préstamos Felices en 15 Minutos, S.A. de C.V., Sofom, E. N. R vs. Munoz Pérez Víctor Manuel. Ejecutivo Mercantil Sin Lugar. 1 Acdo. Núm. Exp. 1083/2022.

Scotiabank Inverlat, Sociedad Anónima, Institución de Banca Múltiple, Grupo Financiero Scotiabank Inverlat vs. Patlan Matehuala Hugo y Márquez Contreras Sandra. Especial Hipotecario Civil Perito Actora Acepta Cargo. 2 Acdos. Núm. Exp. 353/2023.

Secreto. Ejecutivo Mercantil Puesta a Disposición. 1 Acdo. Núm. Exp. 181/2023.

Secreto. Ejecutivo Mercantil Puesta a Disposición. 1 Acdo. Núm. Exp. 681/2023.

Secreto. Ejecutivo Mercantil 1 Acdo. Núm. Exp. 753/2023.

Secreto. Ejecutivo Mercantil 1 Acdo. Núm. Exp. 757/2023.

Secreto. Ejecutivo Mercantil 1 Acdo. Núm. Exp. 759/2023.

Servicios Integrados Nizuc, S.A. de C.V. vs. Viera de la Cruz Ricardo, Martínez Blanquel Alejandro, Notario 4 en el Distrito Judicial de Apan, Hidalgo, Archivo General de Notarías del Estado de Hidalgo, Registro Público de la Propiedad y del Comercio del Distrito Federal hoy Ciudad de México. Ord. Civil Se Acusa Reb. y Las Notificaciones Le Surten por B. J. 1 Acdo. Núm. Exp. 583/2017.

Soluciones Hipodigitales a la Medida, Sociedad Anónima Promotora de Inversión de Capital Variable vs. Constructora Vargmont Sociedad Anónima de Capital Variable y Ferral Danini Susana Lidia y Casco Castro Marco Antonio. Especial Hipotecario Civil Sin Efectos Citación para Sentencia. 1 Acdo. Núm. Exp. 1347/2022.

Tactiv Casa de Bolsa S.A. de C.V. vs. Trigueros Legarreta Miguel Eugenio. Ord. Civil Se Glosa Expillo, Sicor. 1 Acdo. Núm. Exp. 519/2023.

The Bank New York Mellon S.A. Institución de Banca Múltiple, en su Carácter de Fiduciaria Sustituta del Fideicomiso Irrevocable F/00430, hoy Ci Banco S.A. Institución de Banca Múltiple vs. Ballesteros Chacón Javier Ismael. Especial Hipotecario Civil Autorización. 1 Acdo. Núm. Exp. 211/2010 Tomo III.

Three Oranges S.A. de C.V. vs. Camacho Aponte José Martín. Ejecutivo Mercantil Sobre Cerrado. 1 Acdo. Núm. Exp. 277/2023.

AUDIENCIA

Rosa Sánchez Alejandro su Sucesión vs. Leticia Álvarez Rodríguez, Patricia Elena Zaldívar Díaz López de García y Ricardo Gilberto García García. Aud. de Remate Especial Hipotecario Civil. 1 Audiencia. Núm. Exp. 1047/2007 Tomo II.

SENTENCIAS DEFINITIVAS DEL 11 DE JULIO DEL 2023

Maravilla Moreno Ismael vs. Juárez Toro Jorge Luis. Especial Hipotecario Civil 1 Núm. Exp. 615/2021 Tomo Ii

LA SECRETARIA DE ACUERDOS
LIC. VERÓNICA MORALES CHÁVEZ

SECRETARÍA "B"
ACUERDOS DEL 11 DE JULIO DEL 2023

Andrade Menchaca María Adela vs. Romero Álvarez Miguel Ángel. Especial Hipotecario Civil Oficio Registro Pub. 1 Acdo. Núm. Exp. 72/2021.

Banco Invex, Sociedad Anónima, Institución de Banca Múltiple, Invex Grupo Financiero, Fiduciario en su Carácter de Fiduciario en el Fideicomiso Irrevocable de Administración Identificado Con el Número F/1252 vs. Santillano Pizarro Alejandro y González Juárez Enedina. Especial Hipotecario Civil Se Reserva, Hasta Se Tengan a la Vista Los Autos. 1 Acdo. en Expedientillo. Núm. Exp. 998/2019.

Banco Mercantil del Norte, S.A., Institución de Banca Múltiple, Grupo Financiero Banorte vs. Ángel González Corona y Marcelina Herrera Hernández. Especial Hipotecario Civil Cierra Tomo I. 1 Acdo. Núm. Exp. 1422/2011.

Banco Mercantil del Norte, S.A., Institución de Banca Múltiple, Grupo Financiero Banorte vs. González Corona Ángel y Herrera Hernández Marcelina. Especial Hipotecario Civil Turno. 2 Acdos. Núm. Exp. 1422/2011 Tomo II.

Banco Nacional de México, S.A., Integrante del Grupo Financiero Banamex vs. López Gachuz Víctor Manuel. Especial Hipotecario Civil Oficio Registro Público. 1 Acdo. Núm. Exp. 308/2020.

Banco Nacional de México, Sociedad Anónima, Integrante del Grupo Financiero Banamex vs. Benítez Hernández Rafael y García Hernández Julia. Especial Hipotecario Civil Remite a Auto Diverso. 1 Acdo. Núm. Exp. 928/2018 Tomo II.

Banco Santander México, S.A. Institución de Banca Múltiple, Grupo Financiero Santander México vs. Peláez de la Huerta Carlos Sergio. Especial Hipotecario Civil 1 Acdo. Núm. Exp. 724/2023.

Banco Santander México, S.A., Institución de Banca Múltiple, Grupo Financiero Santander México vs. Procesos Especiales, S.A. y Rivero Velasco Ángel José. Providencias Precautorias Mercantil Turno. 1 Acdo. Núm. Exp. 444/2019.

BBVA México, Sociedad Anónima, Institución de Banca Múltiple, Grupo Financiero BBVA México vs. Rivera Hernández Ricardo. Especial Hipotecario Civil 1 Acdo. Núm. Exp. 752/2023.

Bienes Programados, Sociedad Anónima de Capital Variable vs. Carlos Jesús Villanueva Fernández. Especial Hipotecario Civil Llegada del Archivo. 1 Acdo. Núm. Exp. 1176/2019.

Chiu Chan Domingo vs. Luis Alberto Pérez Aranja. Ord. Mercantil Turno. 1 Acdo. Núm. Exp. 678/2017 Tomo II.

Ci Banco, Sociedad Anónima, Institución de Banca Múltiple, en su Carácter de Fiduciario en el Fideicomiso F/00430 vs. Gómez Cotija Isaac y Escalona Rodríguez Marisol. Especial Hipotecario Civil Turno. 1 Acdo. Núm. Exp. 832/2016 Bis. 1 Tomo II.

Cibanco, Sociedad Anónima, Institución de Banca Múltiple, en su Carácter de Fiduciario en el Fideicomiso Número F/00430 vs. Espinoza Yocupicio Balvaneda Isabel y Mendívil Alcaraz José María. Especial Hipotecario Civil Devolución de Exhorto. 1 Acdo. Núm. Exp. 1030/2018.

Cleofas Mondragón María Joaquina vs. Alba Noriega Elizabeth Aurora. Controversias de Arrendamiento Civil 1 Acdo. Núm. Exp. 700/2023.

Corporativo Zendere I, Sociedad Anónima Promotora de Inversión de Capital Variable vs. Quintana Hernández Heriberto y Benítez Avilés Jova // Cuad. de Amp. 1335/2022- VI Promov. por Java Benítez Avilés. Vía de Apremio Civil 2 Acdos. en Amparo. Núm. Exp. 640/2019 Bis. 1.

Credix Gs, S.A. de C.V. Sociedad Financiera de Objeto Múltiple, Entidad No Regulada vs. Govea Gil // Cuad. de Amp. 2458/2021 Promov. por Daniel Armando Govea Gil Daniel Armando. Vía de Apremio Civil 2 Acdos. en Amparo. Núm. Exp. 734/2021.

Daimler Financial Services México, S. de R. L. de C.V. vs. Bosc Marketing Research International, S.A. de C.V. y Marín Moguel Óscar Armando. Especial Mercantil Mercantil Trámite. 1 Acdo. Núm. Exp. 804/2022.

Díaz Rodríguez Luz Marina y Díaz Rodríguez Sofía y Díaz Rodríguez Braulio Saúl y Díaz Rodríguez María de Los Ángeles vs. Quijano Ronquillo Alba. Juris. Voluntaria Civil 1 Acdo. Núm. Exp. 710/2023.

Finastrategy Mx Sociedad Anónima, Promotora de Inversión de Capital Variable vs. Arreola Santiago Alejandro. Especial Hipotecario Civil Sent. Interl. Queda Firme. 1 Acdo. Núm. Exp. 406/2020.

Gallardo Frías Óscar Omar y Sánchez Vega Francisco Javier vs. Trans Unión de México Sociedad Anónima, Sociedad de Información Crediticia y Dun & Bradstreet, Sociedad Anónima, Sociedad de Información Crediticia. Ord. Mercantil Trámite. 1 Acdo. Núm. Exp. 484/2023.

Gómez Ortega su Sucesión Ramiro Antonio y Gómez Ortega María Teresa Monserrat y Gómez Ortega Gloria Alicia y Gómez Ortega Francisco Ernesto su Sucesión vs. Gómez Ortega Oliva Felipa. Ord. Civil 1 Acdo. Núm. Exp. 422/2021.

González Cabrera Angélica María y González Cabrera Mayra Griselda vs. Palomino Guerra Jesús. Ord. Civil 1 Acdo. Núm. Exp. 760/2023.

Gorostieta Cisneros Leticia vs. Hernández Plascencia María del Pilar. Ord. Civil Devolución de Exhorto. 1 Acdo. Núm. Exp. 572/2023.

Holsman, Michael vs. Comercializadora Nacional Telefónica, S.A. de C.V. Ejecutivo Mercantil Queda Firme Auto. 1 Acdo. Núm. Exp. 1128/2013 Tomo II.

HSBC México, S.A., Institución de Banca Múltiple, Grupo Financiero HSBC vs. Galván López Denisse Raquel del Carmen. Especial Hipotecario Civil Comparecencia. 1 Acdo. Núm. Exp. 142/2017.

HSBC México, Sociedad Anónima, Institución de Banca Múltiple, Grupo Financiero HSBC, División Fiduciaria, en su Carácter de Fiduciaria en el Fideicomiso Número F/234036 vs. Munguía Longinos Virginia y Mendoza López Fidel Ángel. Especial Hipotecario Civil Puesta a Disposición. 1 Acdo. Núm. Exp. 490/2018.

Ima Especialistas en Electrificación Ferroviaria S.A. de C.V. vs. Pipiorski Kem Eric Alain Andre. Ord. Civil Turno. 1 Acdo. Núm. Exp. 544/2023.

SOLO CONSULTA
SOLO CONSULTA
SOLO CONSULTA

Instituto de Seguridad y Servicios Sociales de Los Trabajadores del Estado a Través de su Fondo de la Vivienda (Fovissste) vs. Sánchez Chávez Ricardo Adán. Especial Hipotecario Civil Puesta a Disposición. 1 Acdo. Núm. Exp. 1280/2022.

Instituto del Fondo Nacional de la Vivienda para los Trabajadores I N F O. N a V I T vs. Galindo Martínez Arturo y Juárez Herrera Patricia. Vía de Apremio Civil Puesta a Disposición. 1 Acdo. Núm. Exp. 800/2014.

Instituto del Fondo Nacional de la Vivienda para los Trabajadores I N F O. N a V I T vs. González Hernández Deysi. Especial Hipotecario Civil Llegada del Archivo. 1 Acdo. Núm. Exp. 542/2019.

Instituto del Fondo Nacional de la Vivienda para los Trabajadores I N F O. N a V I T vs. Álvarez Valencia Jovani Israel. Especial Hipotecario Civil Disposición de Turno. 1 Acdo. Núm. Exp. 144/2017.

Instituto del Fondo Nacional de la Vivienda para los Trabajadores (Infonavit) vs. Álvarez Ortiz Luis Alberto. Especial Hipotecario Civil Comparecencia. 1 Acdo. Núm. Exp. 32/2023.

Instituto del Fondo Nacional de la Vivienda para los Trabajadores (Infonavit) vs. Gómez Torres y Pedro Reyes Rivero Norma Angélica. Ord. Civil Cedula Diligenciada. 2 Acdos. Núm. Exp. 582/2004.

Islas Varela José Enrique vs. Instituto Valenciano de Infertilidad México S.A. de C.V. Abraham Martínez Ruíz, Mario Sergio Cristo Aguirre Yoscar Chávez Chamorro. Medios Preparatorios Mercantil Turno. 1 Acdo. Núm. Exp. 452/2020 Tomo II.

Jc Legal y Asociados S.A. de C.V. vs. Dorantes Rodríguez María del Carmen. Ejecutivo Mercantil Ratificado que Sea. 1 Acdo. Núm. Exp. 434/2023.

Martínez Rodríguez Paulina Bertha vs. García Gómez María de Los Ángeles. Ord. Civil Apel. Ambos Efectos. 2 Acdos. Núm. Exp. 808/2021.

Regalado Acuña Enrique vs. Inmueble Teocalli S.A. y Otros. Ord. Civil Llegada Archivo. 1 Acdo. Núm. Exp. 204/1994.

Scotiabank Inverlat S.A. Institución de Banca Múltiple Grupo Financiero Scotiabank Inveralt vs. Sánchez López Ricardo. Especial Hipotecario Civil 1 Acdo. Núm. Exp. 758/2023.

Secreto. Ejecutivo Mercantil Puesta a Disposición. 1 Acdo. Núm. Exp. 1360/2022.

Secreto. Providencias Precautorias Mercantil 1 Acdo. Núm. Exp. 670/2023.

Secreto. Providencias Precautorias Mercantil 1 Acdo. Núm. Exp. 704/2023.

Secreto. Ejecutivo Mercantil 1 Acdo. Núm. Exp. 716/2023.

Secreto. Ejecutivo Mercantil 1 Acdo. Núm. Exp. 728/2023.

Secreto. Providencias Precautorias Mercantil 1 Acdo. Núm. Exp. 746/2023.

Tajonar Contro María Gabriela vs. Rodríguez Tamayo David Abraham. Ord. Civil Cedula Diligenciada. 1 Acdo. Núm. Exp. 684/2023.

Trejo González Mauricia y Castillo Pérez J. Jesús vs. Seguros Banorte S.A. de C.V., Grupo Financiero Banorte. Ord. Civil Devolución de Exhorto. 2 Acdos. Núm. Exp. 246/2021 Tomo II.

Villegas Ramírez José Luis vs. Salvador Herrera Dager y Patricia Erendira García Camacho. Ejecutivo Mercantil Turno. 1 Acdo. Núm. Exp. 1126/2015.

EL SECRETARIO DE ACUERDOS
LIC. JESÚS JAVIER PAREDES VARELA

TERCERO DE LO CIVIL

SECRETARÍA "A"
ACUERDOS DEL 11 DE JULIO DEL 2023

Alejos Chávez Edith vs. Alcántara Martínez Irma Guadalupe. Juris. Voluntaria Civil 1 Acdo. Núm. Exp. 745/2023.

Ángeles Pérez Marcelino vs. Díaz Ortiz Gloria y Díaz Ortiz Guadalupe y Ortiz Ramírez Ángela. Ord. Civil 1 Acdo. Núm. Exp. 647/2023.

Banco Mercantil del Norte S.A. Institución de Banca Múltiple Grupo Financiero Banorte vs. Productora Comercial Konka, S.A. de C.V. y Gabriel Alfonso Real Lira. Ejecutivo Mercantil 1 Acdo. Núm. Exp. 3525/2019.

Banco Santander México S.A. Institución de Banca Múltiple Grupo Financienro Santander México vs. Ctaex Talentos y Excelencia S de R. L. de C.V. y Martínez Jiménez Alejandro. Ejecutivo Mercantil 1 Acdo. Núm. Exp. 3061/2021.

Banco Santander México S.A. Institución de Banca Múltiple Grupo Financiero Santander México vs. Ingeniería e Informática Integrada S.A. de C.V. y Zanabria Rosete Alberto. Providencias Precautorias Civil 1 Acdo. Núm. Exp. 977/2022.

Berdeja Prieto Agustín vs. HSBC S.A. Institución de Banca Múltiple, Grupo Financiero HSBC, División Fiduciaria, en su Carácter de Fiduciaria en el Fideicomiso Identificado como F/304557 y North Shore Capital Management S de R.L. de C.V. y Saviñon Núñez Saúl y Borrego Villela Andrea y HSBC S.A. Institución de Banca Múltiple, Grupo Financiero HSBC y Notario Público Número 98 de la Ciudad de México Licenciado Gonzalo Manuel Ortiz Blanco y Instituto de la Función Registral del Estado de México. Ord. Civil 1 Acdo. Núm. Exp. 487/2023.

Bienestar Patrimonial Sociedad Anónima de Capital Variable vs. Arámburu Suárez Mauricio y Barrios Moyano Verónica. Especial Hipotecario Civil 6 Acdos. Núm. Exp. 205/2023.

Cabañas Lara Luis Alberto vs. Mónica Camacho Andrade. Ejecutivo Mercantil 1 Acdo. Núm. Exp. 49/2015.

Cibanco Sociedad Anónima Institución de Banca Múltiple en su Carácter de Fiduciario en el Fideicomiso de Administración Cib 2685 vs. Corporativo Kepacrepa S. de R. L. de C.V. y Rodríguez Castrejón Irma. Controversias de Arrendamiento Civil 1 Acdo. Núm. Exp. 761/2022.

Conchillos Mariles Roberto vs. Conchillos Arenas Luis su Sucesión y Consejeria Jurídica y Servicios Legales Dirección General de Regularización Territorial Dirección Jurídica y Normatividad y C Director del Registro Público de la Propiedad y del Comercio de la Ciudad de México. Ord. Civil Subsiste la Prevención. 1 Acdo. Núm. Exp. 649/2023.

Cuevas Pérez María de la Luz vs. Domingo Rojas Olvera y Guadalupe Olvera Medina. Ejecutivo Mercantil 1 Acdo. Núm. Exp. 1561/2009 Bis. 3.

Ford Credit de México, S.A. de C.V., Sociedad Financiera de Objeto Múltiple, Entidad Regulada vs. Grupo Menmur S.A. de C.V. y Mendoza Murillo Francelia. Ejecutivo Mercantil 1 Acdo. Núm. Exp. 1233/2022.

Gabriel Rivas Vega. Ejecutivo Mercantil 1 Acdo. en Amparo. Núm. Exp. 755/2021 Amparo Loco.

García Fontes Álvarez María Eloísa vs. Sánchez Toledo Gaspar. Ord. Civil 1 Acdo. Núm. Exp. 65/2022.

Gutiérrez Juárez Abel Ramón vs. Morales Cruz Yamira. Ejecutivo Cuantía Menor Mercantil 1 Acdo. Núm. Exp. 4543/2019.

Hipotecaria Nacional, S.A. de C.V. Sofom e R, Grupo Financiero Bancomer vs. Guzmán Guzmán José Narciso. Especial Hipotecario Civil 1 Acdo. en Expedientillo. Núm. Exp. 1381/2012 Bis. 2.

Mendoza Carrillo Gerardo Ignacio vs. Dávila Orduña Marco Antonio. Ejecutivo Mercantil 1 Acdo. en Cuaderno_Amparo_Dem. Núm. Exp. 3581/2021 48/2023.

Mendoza Trejo Arturo su Sucesión vs. Sánchez González Edgar. Controversias de Arrendamiento Civil 1 Acdo. Núm. Exp. 107/2023.

Otium Rehabilitación Sociedad Anónima de Capital Variable vs. Picazo Sánchez María Cristina. Controversias de Arrendamiento Civil Expedientillo. 1 Acdo. Núm. Exp. 733/2022.

Ponce Fraga Juana Alejandra y Ponce Fraga Luis Javier vs. Leal Tovar Raúl Arturo. Ord. Civil 1 Acdo. Núm. Exp. 353/2022.

Préstamo Empresarial Oportuno S.A. Promotoras de Inversión de C.V. Sociedad Financiera de Objeto Múltiple Entidad Regulada vs. Pérez García Janet Pérez García Brend Abigail. Ejecutivo Mercantil 2 Acdos. Núm. Exp. 1429/2020.

Préstamos Felices en 15 Minutos S.A. de C.V. Sofom Enr vs. Hernández Magos Felipa de Jesús. Ejecutivo Mercantil 1 Acdo. Núm. Exp. 3671/2021.

Programatecnia Sociedad Anónima de Capital Variable vs. Condominio Coyoacan 1878 A.C. Ord. Civil 1 Acdo. en Cuaderno_Amparo_Act. Núm. Exp. 3673/2021 II.

Ramírez Jiménez Héctor vs. Braulio Jaramillo Camacho y Petra Jaramillo Camacho. Ejecutivo Mercantil 2 Acdos. Núm. Exp. 3751/2019.

Reneda Palacios María Begoña vs. Cortés Romero Carlos Mario. Ejecutivo Civil Expedientillo. 1 Acdo. Núm. Exp. 3615/2021.

Rosales Romero Víctor Manuel vs. Herman Franco Medina. Ejecutivo Mercantil 1 Acdo. en Cuaderno_Amparo_Dem. Núm. Exp. 1659/2018 775/2023.

Saldívar Barajas Alfredo vs. González Rodríguez Leonor. Ord. Civil 1 Acdo. Núm. Exp. 29/2023.

SOLO CONSULTA
SOLO CONSULTA
SOLO CONSULTA

Secreto. Ejecutivo Mercantil 1 Acdo. Núm. Exp. 1977/2021.
Secreto. Ejecutivo Mercantil 1 Acdo. Núm. Exp. 247/2023.
Secreto. Ejecutivo Mercantil Aclaración Admisorio. 1 Acdo. Núm. Exp. 425/2023.
Secreto. Ejecutivo Mercantil 1 Acdo. Núm. Exp. 507/2023.
Secreto. Ord. Civil 1 Acdo. Núm. Exp. 677/2023.
Secreto. Ejecutivo Mercantil 1 Acdo. Núm. Exp. 69/2022.
Secreto. Ejecutivo Mercantil 2 Acdos. Núm. Exp. 699/2023.
Secreto. Ejecutivo Mercantil 1 Acdo. Núm. Exp. 717/2023.
Secreto. Controversias de Arrendamiento Civil Prevención. 1 Acdo. Núm. Exp. 737/2023.
Secreto. Ejecutivo Mercantil Admisorio. 1 Acdo. Núm. Exp. 741/2023.
Sierra Rodríguez David vs. Gutiérrez González Alcocer Fernando y C Registrador Público de la Propiedad en la Ciudad de México. Ord. Civil Prevención. 1 Acdo. Núm. Exp. 747/2023.
Sistema Único de Autofinanciamiento S.A. de C.V. vs. Reyes García Hayde y García Michaca Juan Emmanuel. Ejecutivo Mercantil 1 Acdo. en Cuaderno_Amparo_Dem. Núm. Exp. 2595/2021.
Sistema Único de Autofinanciamiento S.A. de C.V. vs. Ortiz Mejía Gloria Patricia. Ejecutivo Mercantil 1 Acdo. Núm. Exp. 1139/2020.
Sistema de Crédito Automotriz S.A. de C.V. vs. Pérez Ortega Ignacio, Ortega Escalante Ángela, Pérez Degollado Franco, Durán Pérez Abigail. Ejecutivo Cuantía Menor Mercantil 1 Acdo. Núm. Exp. 5261/2019.
Sistema de Crédito Automotriz S.A. de C.V. vs. Joel Hernández Vera, David Hernández Vera y Arturo Hernández Vera. Ejecutivo Mercantil 1 Acdo. en Cuaderno_Amparo_Dem. Núm. Exp. 379/2014 Amparo 1028/2021.
Soto Gordoa Huerta Andrés vs. José Alberto de Pavia Lópeztrani. Ejecutivo Mercantil 1 Acdo. Núm. Exp. 1131/2019.
Villaseñor Rincón Carlos Alberto vs. Núñez López Nancy Paulina. Controversias de Arrendamiento Civil 1 Acdo. Núm. Exp. 877/2022.
Vázquez Zúñiga Ariel David vs. Perenco México, Sociedad Anónima de Capital Variable y Compañía Industrial del Golfo, S.A. de C.V. Ord. Civil 1 Acdo. Núm. Exp. 401/2023.
MAL PUBLICADOS
Ángeles Pérez Marcelino vs. Díaz Ortiz Gloria y Díaz Ortiz Guadalupe y Ortiz Ramírez Ángela. Ord. Civil Admisorio. 1 Acdo. Núm. Exp. 647/2023.
Secreto. Ord. Civil 1 Acdo. Núm. Exp. 401/2023.
Secreto. Ejecutivo Mercantil Aclaración Admisorio. 1 Acdo. Núm. Exp. 425/2023.
AUDIENCIA
Contreras Ortiz Alan Jair y Valdés Tavera Luis Abimelek y García Sánchez José Luis vs. Mercado Arámbula José Mauricio. Ord. Civil. 1 Audiencia. Núm. Exp. 1183/2022.
Vélez Juárez Karina Lizeth vs. José Francisco Vélez Juárez. Ejecutivo Cuantía Menor Mercantil. 1 Audiencia. Núm. Exp. 5061/2019.

EL SECRETARIO DE ACUERDOS
LIC. ENRIQUE SAÚL HERNÁNDEZ ESPINOSA

SECRETARÍA "B"
ACUERDOS DEL 11 DE JULIO DEL 2023

Autofinanciamiento Automotriz S.A. de C.V. vs. Martínez Ruíz Martín Ricardo Banda Barrón Eusebio Banda Robles María Cruz. Ejecutivo Mercantil Puesta a Dispocisión. 1 Acdo. Núm. Exp. 4554/2019.
Autofinanciamiento Automotriz, S.A. de C.V. vs. Vázquez Carrera José Manuel y Vázquez León José Dolores. Ejecutivo Mercantil 1 Acdo. Núm. Exp. 94/2019.
Cibanco S.A. Institución de Banca Múltiple Única y Exclusivamente en su Carácter de Fiduciario Dentro del Fideicomiso Irrevocable Con Actividades Empresariales Identificado Con el Número F/00973 vs. Titanic Optical S.A. de C.V. Controversias de Arrendamiento Civil 1 Acdo. Núm. Exp. 742/2023.
Comercializadora Isma S de R.L. de C.V. vs. Mauricio Romero Benítez. Ejecutivo Mercantil Puesta a Dispocisión. 1 Acdo. Núm. Exp. 2464/2021.
Fundación Rafael Donde, Institución de Asistencia Privada vs. Olmedo Hernández José Bruno. Vía de Apremio Civil Admisorio. 1 Acdo. Núm. Exp. 630/2023.
Instituto de Seguridad y Servicios Sociales de Los Trabajadores del Estado a Través de su Fondo de la Vivienda Fovissste vs. Ríos Monarrez Karla Manuela. Especial Hipotecario Civil 1 Acdo. Núm. Exp. 774/2023.
Instituto del Fondo Nacional de la Vivienda para los Trabajadores (Infonavit) vs. Rebollar Soto Tomás. Vía de Apremio Civil 1 Acdo. Núm. Exp. 576/2023.
Levy Jacobo Marcos vs. Comida Oriental de Ballenas S.A. de C.V. y Cadena Montiel Alberto y Novelo Gordillo Francisca. Controversias de Arrendamiento Civil 3 Acdos. Núm. Exp. 468/2023.
Market Maker S.A. de C.V. vs. Ferrecid S.A. de C.V. y Vila García Sordo Rubén y Pedroza Sabido Harvey Isaac y de Anda Palomino Aldo Alejandro. Ejecutivo Mercantil 3 Acdos. Núm. Exp. 58/2023.
Nr Finance México, Sociedad Anónima de Capital V Ariable vs. Gaspar Jesús Velázquez. Proced. Judicial de Reconoc. y Ejecc. de Laudo Arbitral Civil Aclaración Admisorio. 1 Acdo. Núm. Exp. 532/2023.
Parra y Prado Manuel Germán vs. Martínez Jaimes Gregorio y Martínez Mendoza Érika Yuridia. Ord. Civil 1 Acdo. Núm. Exp. 1184/2022.
Pontones González Sandra vs. Estrada García Serafín. Ord. Civil 1 Acdo. en Exhorto. Núm. Exp. 770/2023.
Rivera Quezada Antonia vs. Joel Rivera Sosa. Ejecutivo Mercantil 1 Acdo. Núm. Exp. 610/2019.
Scotiabank Inverlat Sociedad Anónima Institución de Banca Múltiple Grupo Financiero Scotiabank Inverlat vs. Ortiz Silva Alejandra. Especial Hipotecario Civil Admis. Exhorto. 1 Acdo. en Exhorto. Núm. Exp. 772/2023.
Secreto. Ejecutivo Mercantil Admisorio. 1 Acdo. Núm. Exp. 748/2023.
Toyota Financial Services México, S.A. de C.V. vs. Santiago Gamas Córdova. Ejecutivo Mercantil 1 Acdo. Núm. Exp. 286/2021.
MAL PUBLICADOS
Instituto del Fondo Nacional de la Vivienda para los Trabajadores (Infonavit) vs. Rebollar Soto Tomás. Vía de Apremio Civil 1 Acdo. Núm. Exp. 576/2023.
Márquez Vargas Victor vs. Instituto del Fondo Nacional de la Vivienda para los Trabajadores Infonavit. Medios Preparatorios Civil 2 Acdos. Núm. Exp. 500/2023.
Paz Alonso Teresa Patricia vs. Paz Cuéllar María Concepción y Paz Cuéllar Alejandra Selene. Ord. Civil 2 Acdos. Núm. Exp. 296/2023.
Secreto. Controversias de Arrendamiento Civil 1 Acdo. Núm. Exp. 742/2023.
NO PUBLICADOS
Ahumada Ordóñez Carlos vs. Escalona Roque Antonio. Ord. Civil 1 Acdo. Núm. Exp. 274/2023.
Auto Financiamiento Automotriz S.A. de C.V. vs. Blanco Echevarría Mayra Virginia y Barrera Mejía María Auxilio y También Conocida como Barrera de García María Auxilio. Ejecutivo Mercantil 1 Acdo. Núm. Exp. 1226/2022.
Autofinanciamiento México, S.A. de C.V. vs. María Magdalena Amieva Soberanes y María Olga Ruíz Morales. Ejecutivo Cuantía Menor Mercantil 1 Acdo. Núm. Exp. 4914/2019.
Daimler Financial Services México S. de R. L. de C.V. vs. Zayas Ortiz Estefani. Ejecutivo Mercantil 1 Acdo. Núm. Exp. 2630/2021.
Grupo Ferretero Importador S.A. de C.V. vs. Home Vitro S.A. de C.V. Ceja Aguilar Luis Arturo. Ejecutivo Mercantil 1 Acdo. Núm. Exp. 1840/2020.
Morales González María Concepción vs. Jiménez González Guadalupe. Ord. Civil 2 Acdos. Núm. Exp. 662/2022.
Sistema de Crédito Automotriz, S.A. de C.V. vs. Carlos Michel Lópezmogollan, Reinalda Reyes Lazcano y Juana Mogollan Lazcano. Ejecutivo Mercantil 1 Acdo. Núm. Exp. 2664/2019.
AUDIENCIA
Dávila Godínez Fortunato Enrique y Dávila Godínez María Isabel y Dávila Godínez Elvia y Dávila Godínez Rosalba y Dávila Godínez Leticia vs. Dávila Godínez María Teresa y Dávila Godínez Juan Julio su Sucesión y Dávila Godínez Jesús su Sucesión y Vargas Ramírez Concepción su Sucesión. Ejecutivo Mercantil. 1 Audiencia. Núm. Exp. 148/2022.
Hernández Muñoz Adrián vs. Romero Ramírez Juan su Sucesión y Romero Hernández Margarita. Ord. Civil. 1 Audiencia. Núm. Exp. 1198/2022.

EL SECRETARIO DE ACUERDOS
LIC. GUILLERMO IGLESIAS LÓPEZ

SOLO CONSULTA
SOLO CONSULTA
SOLO CONSULTA

CUARTO DE LO CIVIL

SECRETARÍA "A"
ACUERDOS DEL 11 DE JULIO DEL 2023

Abraham Anzarut Chaine vs. Juan Rachid Dergal Zulbaran. Controversias de Arrendamiento Civil Cuad. de Amp. D. C. 353/2023. 1 Acdo. Núm. Exp. 1049/2022.

Amada Román García vs. Villarruel Rayón Patricia y Torres Villarruel Patricia. Ejecutivo Mercantil 1 Acdo. Núm. Exp. 293/2023.

Arrendadora y Factor Banorte Sociedad Anónima de Capital Variable, Sociedad Financiera de Objeto Múltiple Entidad Regulada, Grupo Financiero Banorte vs. Hernández Castro José Manuel y/o Especial Hipotecario Civil 1 Acdo. Núm. Exp. 303/2008.

Auto Financiamiento Automotriz S.A. de C.V. vs. Valencia Sánchez Eder Enrique y Yniesta García Martha Patricia. Ejecutivo Mercantil 1 Acdo. Núm. Exp. 969/2022.

Banco Actinver Sociedad Anónima Institución de Banca Múltiple Grupo Financiero Actinver como Fiduciario del Fideicomiso Irrevocable F 1401 vs. Proveedora de Alimentos Jijo del Maíz S de R.L. de C.V. y Eyzaguirre Ordóñez Silvia. Controversias de Arrendamiento Civil Acuerdo. 3 Acdos. Núm. Exp. 1245/2022 Tomo II.

Banco Invex, Sociedad Anónima, Institución de Banca Múltiple, Invex Grupo Financiero, en su Carácter de Fiduciario en el Fideicomiso Irrevocable de Administración Identificado Con el Número F1052 vs. Pedro García Campos Liliana Mondragón González. Especial Hipotecario Civil Acuerdo. 1 Acdo. Núm. Exp. 237/2021.

Banco Mercantil del Norte S.A. Institución de Banca Múltiple Grupo Financiero Banorte vs. Aseo Partes & Maquinaria S.A. de C.V. y Olivo Ruíz Aída. Ejecutivo Mercantil 1 Acdo. Núm. Exp. 725/2022.

Banco Mercantil del Norte S.A. Institución de Banca Múltiple Grupo Financiero Banorte vs. Vaqueiro Béjar Roberto Luis. Especial Hipotecario Civil 1 Acdo. Núm. Exp. 511/2022.

Banco Mercantil del Norte, S.A., Institución de Banca Múltiple, Grupo Financiero Banorte, División Fiduciaria vs. Bellport, S.A. de C.V. y Porposa, S.A. de C.V. y Portilla Manica Lidia Esther y Portilla Manica Norma Isabel y Impulsora de Desarrollos Manati, S.A. de C.V. Juris. Voluntaria Civil Acuerdo. 1 Acdo. Núm. Exp. 491/2021.

Banco Mercantil del Norte, S.A. Institución de Banca Múltiple, Grupo Financiero Banorte vs. Sánchez Rodríguez José Rodolfo. Esp. Hip. Acuerdo. 1 Acdo. Núm. Exp. 1635/2010.

Banco Nacional del Ejército, Fuerza Aérea y Armada, Sociedad Nacional de Crédito, Institución de Banca de Desarrollo vs. Santos Mayoral Fausto. Especial Hipotecario Civil 1 Acdo. Núm. Exp. 879/2017.

Banco Santander México S.A. Institución de Banca Múltiple, Grupo Financiero Santander México vs. Planeta Films, S.A. de C.V. Hernández Wocker Luis Enrique. Ejecutivo Mercantil 1 Acdo. Núm. Exp. 373/2019.

BBVA Bancomer, Sociedad Anónima Institución de Banca Múltiplegrupo Financiero BBVA Bancomer vs. Hernández Vera Braulio. Especial Hipotecario Civil E. 1 Acdo. Núm. Exp. 1349/2018.

BBVA Bancomer, Sociedad Anónima, Institución de Banca Múltiple, Grupo Financiero BBVA Bancomer, en su Carácter de Cedente de Mabucapai, Sociedad de Responsabilidad Limitada de Capital Variable, a su Vez Cedente de Berliquin Recuperación Hipotecaria, Sociedad Anónima Promotora de Inversión de Capital Variable, hoy su Cesionario Telecargo Comunicaciones, S.A. de C.V. vs. Escalera Coria Héctor Janitzio y Rodríguez Escalera Adriana. Especial Hipotecario Civil Acuerdo. 1 Acdo. Núm. Exp. 821/2006 Tomo Cuatro.

BBVA Bancomer, Sociedad Anónima, Institución de Banca Múltiple, Grupo Financiero BBVA Bancomer vs. Martnez Santana Telesforo. Especial Hipotecario Civil 1 Acdo. Núm. Exp. 279/2021.

BBVA México Sociedad Anónima Institución de Banca Múltiple Grupo Financiero BBVA México vs. Gómez Sánchez Jorge Enrique Ángelares Molina Maricela. Especial Hipotecario Civil 1 Acdo. Núm. Exp. 133/2021.

Bedolla Zavala Enrique vs. Gutiérrez Vázquez Margarita y Guevara Díaz José Guadalupe. Ejecutivo Mercantil Acuerdo. 1 Acdo. Núm. Exp. 619/2019.

Castro Vda. de Morales Nata Lia vs. Sucesión de Engracia Manqueros Vda. de Valdez y Otro. Ord. Civ. 2 Acdos. Núm. Exp. 1627/1991.

Chávez Estrada Javier Eduardo vs. C. Director del Registro Público de la Propiedad y de Comercio de la Ciudad de México Comisión para la Regularización de la Tenencia de la Tierra (Corett), Notario Público Número 19 de la Ciudad de México, Licenciado Miguel Ángel Alessio Robles, Secretaria de Desarrollo Urbano y Vivienda de la Ciudad de México, Paz Morales Francisco Rubén, C. Director General del Archivo de Notarias de la Ciudad de México. Ord. Civil E. 1 Acdo. Núm. Exp. 121/2020.

Ci Banco S.A. Institución de Banca Múltiple antes The Bank Of New York Mellon Sociedad Anónima Institución de Banca Múltiple Actuando Unicamente en su Carácter de Fiduciario en el Fideicomiso F 00782 vs. Valenzuela García Luz María y Arriaga Ortiz Jesús. Especial Hipotecario Civil E. 1 Acdo. Núm. Exp. 839/2022.

Comercializadora Salymed S.A. de C.V. vs. Aplicaciones Médicas Integrales S.A. de C.V. Ord. Mercantil Acuerdo. 1 Acdo. Núm. Exp. 958/2016.

Constructora y Promotora Valladolid S.A. de C.V. vs. Harrsch Amerena Teodoro José y Amerena Serna Luz del Carmen. Ord. Civil E. 2 Acdos. Núm. Exp. 677/2023.

Contreras Pérez Rosa María Silvia vs. Siliceo Pérez Esteban. Ord. Civil Acuerdo. 1 Acdo. Núm. Exp. 421/2021.

Distribuidora Automotriz S.A. de C.V. hoy su Cesionaria María del Carmen Irene Velarde Callejas vs. Erick Sigfrido Díaz Sánchez y Otro. Ejecutivo Mercantil E. 1 Acdo. Núm. Exp. 423/1994 Tomo III.

Distribuidora e Importadora Alsea, S.A. de C.V. vs. Distribución Comercial Atil, S.A. de C.V. Ord. Mercantil E. 1 Acdo. Núm. Exp. 141/2020 Tomo II.

Fernández García Francisca vs. Castillo Ramírez Judith Yadira y Pérez Salinas Mario Fernando y Ramírez Notario Público 76 de la Ciudad de México. Ord. Civil Acuerdo. 1 Acdo. Núm. Exp. 637/2023.

Figueroa Cal y Mayor María Elena vs. Figueroa Cal y Mayor Hernán. Ord. Mercantil Acuerdo. 1 Acdo. Núm. Exp. 683/2022.

Flores Meneses Margarita vs. Frías Gonzales Guadalupe. Directora General del Registro Público de la Propiedad y del Comercio de la Ciudad de México. Directora Jurídica del Registro Público de la Propiedad y del Comercio. Ferrino Elías Luis. Villalobos Mendoza Carmen Yolanda. Polanco Román Víctor Alejandro. Frías González María Guadalupe. Ord. Civil E. 1 Acdo. Núm. Exp. 781/2016.

Funación Club Alpha de Puebla. Ord. Civil Cuad. de Amp. 355/2023-III. 1 Acdo. en Amparo. Núm. Exp. 355/2023 355/2023- II Promov. por Funación Club Alpha de Puebla.

Fundación Rafael Donde Institución de Asistencia Privada vs. Sánchez Palacios Omar Amadeo. Ejecutivo Mercantil 1 Acdo. Núm. Exp. 71/2023.

Garnet Collect S.A. de C.V. vs. Rodríguez Gaytán Jorge. Ejecutivo Mercantil E. 1 Acdo. Núm. Exp. 697/2023.

Grupo Hergui Gam S.A. de C.V. vs. Santamaría Membrillo Claudia. Ejecutivo Mercantil Acuerdo. 4 Acdos. Núm. Exp. 315/2022.

Hernández Gómez Luz María y Hernández Marmolejo Carlos vs. Cttsa Corredor Tepalcates Tacubaya, S.A. de C.V. por Conducto de su Presidente de Consejo de Administración, Señor Martín Ortiz Tejeda. Ord. Mercantil Acuerdo. 1 Acdo. Núm. Exp. 527/2023.

Hipotecaria Nacional S.A. de C.V. Sociedad Financiera de Objeto Limitado Grupo Financiero vs. Domínguez Leija Jaquelíne. Especial Hipotecario Civil 2 Acdos. Núm. Exp. 53/2009 Tomo II.

Hipotecaria Nacional S.A. de C.V., Sociedad Financiera de Objeto Miltiple Entidad Regulada Grupo Financiero hoy Sociedad Financiera de BBVA Bancomner vs. De Santiago Rosales Patricia. Especial Hipotecario Civil Legajo. 1 Acdo. Núm. Exp. 573/2007 Tomo Dos.

HSBC México Sociedad Anónima, Institución de Banca Múltiple, Grupo Financiero HSBC vs. Flores V Teresa. Especial Hipotecario Civil Acuerdo. 1 Acdo. Núm. Exp. 469/2022.

HSBC México, S.A., Institución de Banca Múltiple, Grupo Financiero HSBC vs. Zárate Moreno Juan Carlos. Especial Hipotecario Civil 1 Acdo. Núm. Exp. 23/2022.

Inmobiliaria Attitum S.A. de C.V. vs. Saad Hop Alberto. Ord. Civil E. 1 Acdo. Núm. Exp. 551/2023.

Instituto de Seguridad y Servicios Sociales de Los Trabajadores del Estado a Tráves de su Fondo de Vivienda (Fovissste) vs. Colorado Alfonso Ricardo y Avedaño Flores Rebeca. Especial Hipotecario Civil Acuerdo. 1 Acdo. Núm. Exp. 487/2018.

SOLO CONSULTA
SOLO CONSULTA
SOLO CONSULTA

Instituto del Fondo Nacional de la Vivienda para los Trabajadores (Infonavit) vs. García Estrada Alfredo y Ascención Leticia Jiménez. Vía de Apremio Civil E. 1 Acdo. Núm. Exp. 381/2016.

Instituto del Fondo Nacional de la Vivienda para los Trabajadores hoy su Cesionario Scrap II, S de R. L. de C.V. vs. Jiménez Medina María Guadalupe y/o Ord. Civ. Legajo. 1 Acdo. Núm. Exp. 1003/2005.

Jc Legal y Asociados S.A. de C.V. vs. Gabriela Martínez Mani. Ejecutivo Mercantil Acuerdo. 1 Acdo. Núm. Exp. 543/2023.

Juárez Jiménez Luz María vs. Vargas Vargas Enrique. Ord. Civil 2 Acdos. Núm. Exp. 477/2023.

Marroquín Torres Martha Verónica vs. Seguros BBVA Bancomer S.A. de C.V. Grupo Financiero BBVA Bancomer. Ord. Civil E. 1 Acdo. Núm. Exp. 351/2021.

Martínez Aguilar René Moshic vs. Flores Santana Miguel Ángel y Hernández Díaz Mayte Guadalupe. Ejecutivo Mercantil E. 1 Acdo. Núm. Exp. 193/2022.

Martínez Cruz Salvador Jaime vs. Romo Ortiz Diana. Ord. Civil E. 1 Acdo. Núm. Exp. 737/2021.

Martínez Camarena Lourdes su Suc. vs. Ignacio Mota Navarro. Ord. Civ. E. 1 Acdo. Núm. Exp. 1561/1995.

Melo Torres Víctor y Melo Pacheco José Irving vs. De León y Becerra Ricardo Luis y C Director del Registro Público de la Propiedad y del Comercio de la Ciudad de México. Ord. Civil Acuerdo. 1 Acdo. Núm. Exp. 623/2023.

Miguel Ángel Medina Cisneros vs. Martínez Ovando Yolanda Beatriz. Especial Hipotecario Civil Acuerdo. 1 Acdo. en Amparo. Núm. Exp. 413/2016 Amparo Directo Promov. por Yolanda Beatriz Martínez Ovando.

Miguel Ángel Medina Cisneros vs. Martínez Ovando Yolanda Beatriz. Especial Hipotecario Civil Acuerdo. 15 Acdos. Núm. Exp. 413/2016 Tomo III.

Moas Ingeniería, S. C vs. Reyes Gallegos María Elsa. Ord. Civil Cuad. de Amp. 408/2023-Viii. 1 Acdo. en Amparo. Núm. Exp. 935/2021 407/2023 Promov. por Claudia Margarita Rodríguez López.

Nacional Financiera S.N.C. Institución Bancaria de Desarrollo como Fiduciaria en el Fideicomiso de Recuperación de Carteras 955- 3 Denominado Federca, hoy su Cesionario Consultoría Empresarial Metropolitana Sociedad Cooperativa de Responsabilidad Limitada, hoy su Cesionario Jiménez Godínez Asociados Sociedad Civil vs. Zamorano Chavero J. Javier. Especial Hipotecario Civil E. 1 Acdo. Núm. Exp. 129/2003 Tomo Dos.

Oportunidades para Emprendedores S.A. P. I. de C.V., Sociedad Financiera de Objeto Múltiple, E. N. R vs. Somatics Automotriz S.A. de C.V., Guzmán Carreto José Edgar, Juárez Roldán Jaime y Ortigoza Centeno Luis. Ejecutivo Mercantil 1 Acdo. Núm. Exp. 871/2018.

Pérez Cazales Luis vs. Sotelo Maesse Patricia. Ejecutivo Mercantil 1 Acdo. Núm. Exp. 1307/2022.

Pro Ingenio, S.A. de C.V. vs. Market Line Distribution, S.A. de C.V. y González Ávalos Héctor Javier. Ejecutivo Mercantil 1 Acdo. Núm. Exp. 1145/2022.

Ranz Torrubiano José vs. Maderas Conglomeradas S.A. de C.V. Ord. Civil Cuad. de Amp. 494/2023. 1 Acdo. en Amparo. Núm. Exp. 337/2010 494/2023- IV HSBC México, S.A. Institución de Banca Múltiple, Grupo Financiero HSBC.

Raso Pedraza Berto vs. Modesto Salinas Gómez. Ejecutivo Mercantil 1 Acdo. Núm. Exp. 845/2016.

Rialva S.A. de C.V. vs. Grupo Invasor de Predios que Se Hace Llamar Nucleo Agrario Ejidal Denominado Iztapalapa, Delegación Iztapalapa y/o Ejidatarios del Pueblo de Iztapalapa. Ord. Civil E. 1 Acdo. en Tercería. Núm. Exp. 801/2013 Terc. Excl. de Domi. Promovida por Ángel Flores López.

Salas González María del Rocío vs. López González Jorge y Lopéz González Silvia. Juris. Voluntaria Civil Acuerdo. 2 Acdos. Núm. Exp. 1157/2017 Tomo III.

Salazar Escobar Jorge vs. Gardner Meza Olga y Muñiz Gardner Francisco Lorenzo y Muñiz Gardner Laura Elena y Muñiz Gardner Jorge Alberto. Ord. Civil Acuerdo. 1 Acdo. Núm. Exp. 461/2023.

Scrap II S. de R. L. de C.V. vs. Morales Calderón Óscar. Especial Hipotecario Civil 1 Acdo. Núm. Exp. 1569/2008.

Sociedad Hipotecaria Federal S.N.C. Institución de Banca de Desarrollo como Fiduciaria Sustituta del Fondo de Operación y Financiamiento Bancario a la Vivienda vs. Ramírez Barbosa Alejandro y Otro. Especial Hipotecario Civil Cuad. de Amp. 196/2023. 1 Acdo. en Amparo. Núm. Exp. 1097/2011 Amparo 196/2023 Promov. por Leticia Martínez Arteaga.

Somilleda Álvarez Hermenegilda vs. Vásquez Torres Claudia Samantha. Ord. Civil Acuerdo. 1 Acdo. Núm. Exp. 981/2022.

Soto Cuevas Maximino vs. Nava Badillo Hilario y Badillo Badillo Alejandro. Ord. Civil 1 Acdo. Núm. Exp. 339/2017.

Steel Scaffold S.A. de C.V. vs. Viguetas y Bovedillas S.A. de C.V. Ejecutivo Mercantil E. 1 Acdo. Núm. Exp. 459/2018 Tomo II.

Suárez Olivas Martha Estela, Luis Gerardo Durán Suárez y Miguel Ángel Durán Suárez vs. Axa Seguros, S.A. de C.V. Ord. Civil Acuerdo. 3 Acdos. Núm. Exp. 449/2020 Tomo II.

Trejo López María de Lourdes vs. Coronado González Rosa. Ord. Civil Acuerdo. 1 Acdo. Núm. Exp. 817/2021.

Tv Codice S.A. de C.V. vs. Rodríguez López Gabriela y/o Gabriela Rodríguez Pérez y Juárez Corona Julio César. Exhortos Civil Cuad. de Exh. 771/2023. 1 Acdo. Núm. Exp. 771/2023 Exhorto.

Vfs México Sociedad Anónima de Capital Variable Sociedad Financiera de Objeto Múltiple Entidad No Regulada vs. Autobuses Puebla Tlaxcala Calpulalpan y Anexas S.A. de C.V., Fierro Zenteno Francisco. Especial de Fianzas Mercantil E. 1 Acdo. Núm. Exp. 1091/2014.

Zamudio Ortiz Amelia vs. Aburto Gómez María Isabel Gual Aburto María Isabel Gual Aburto Patricia y Gual Aburto Marco Enrique Gerald. Ord. Civil Acuerdo. 1 Acdo. Núm. Exp. 1217/2017 Tomo II.

Audiencia

Banco Nacional de Obras y Serv. Público. Fiduciario del Fideicomiso F. Nacional de a vs. Asoc. Mexicana de Profesionistas Tec. de Educación Fisic a y Deporte A.C. Aud. Incidental Especial Hipotecario Civil. 1 Audiencia. Núm. Exp. 683/1997 Tomo VI.

HSBC México S.A. Institución de Banca Múltiple Grupo Financiero HSBC División Fiduciaria en su Carácter de Fiduciario en el Fideicomiso Número 234036 vs. Sánchez Alejandro Gabriela. Aud. de Remate Especial Hipotecario Civil. 1 Audiencia. Núm. Exp. 949/2016.

Mendoza San José Adriana Genoveva y Mendoza San José Alfredo Antonio vs. Mendoza García Ezequiel de Jesús y San José Barrera Ma de Los Ángeles y También Conocida como María de Los Ángeles San José Barrera de Mendoza. Aud. Ord. Civil. 1 Audiencia. Núm. Exp. 147/2023.

Miguel Ángel Medina Cisneros vs. Martínez Ovando Yolanda Beatriz. Aud. de Remate Especial Hipotecario Civil. 1 Audiencia. Núm. Exp. 413/2016 Tomo III.

Sánchez Barrios Diana vs. Maerker Salmon Denise y Monterrosa Pérez María Fátima y Ulloa Villalobos Jorge Valentín y Grupo Televisa S.A. de C.V. Devolución de Billete Ord. Civil. 1 Audiencia. Núm. Exp. 475/2021.

Scotiabank Inverlat S.A. Institución de Banca Múltiple Grupo Financiero Scotiabank Inverlat vs. Gómez Tolentino Margarita y Báez López José David. Aud. de Remate Especial Hipotecario Civil. 1 Audiencia. Núm. Exp. 417/2021.

EL SECRETARIO DE ACUERDOS
LIC. VÍCTOR IVÁN CHÁVEZ ROSEY

SECRETARÍA "B"
ACUERDOS DEL 11 DE JULIO DEL 2023

Administradora Fome 1 Sociedad de Responsabilidad Limitada de Capital Variable vs. Colmenero Vázquez Antonia y Núñez Huerta Arturo. Especial Hipotecario Civil. 1 Acdo. Núm. Exp. 676/2022.

Amaro Rodríguez Emma Mariana vs. Perdomo de la Sierra Consuelo su Sucesión. Juris. Voluntaria Civil. 1 Acdo. Núm. Exp. 1280/2022.

Arias Romero Renata Debora vs. Instituto del Fondo Nacional de la Vivienda para los Trabajadores y Notario Público, Licenciado Jesús Zamudio Rodríguez Titular de la Notaría Número 45 en el Estado de México. Especial Hipotecario Civil 2 Acdos. Núm. Exp. 278/2023.

Arturo Olvera Escobar y Norma Olvera Escobar y Olvera Escobar Rosario y Olvera Escobar Carlos vs. Olvera Rojas Rodolfo y Escobar Pérez Rosa. Ord. Civil J. 1 Acdo. Núm. Exp. 1220/2022.

Banca Mifel S.A. Institución de Banca Múltiple Grupo Financiero Mifel vs. Cooperativa de Ahorro y Préstamo del Magisterio de la Secc. 19 del Snte S.C. de Ap de R.L. de C.V. Actos Prejudiciales Civil 1 Acdo. Núm. Exp. 576/2022.

Banco Mercantil del Norte Sociedad Anónima Institución de Banca Múltiple Grupo Financiero Banorte vs. Dinza Lores Silena. Especial Hipotecario Civil. 1 Acdo. Núm. Exp. 824/2021.

SOLO CONSULTA
SOLO CONSULTA
SOLO CONSULTA

Banco Mercantil del Norte, S.A., Institución de Banca Múltiple, Grupo Financiero Banorte vs. Múñiz Peña Delia Carolina. Especial Hipotecario Civil J. 1 Acdo. Núm. Exp. 86/2016.

Banco Mercantil del Norte, S.A., Institución de Banca Múltiple, Grupo Financiero Banorte vs. Múñiz Peña Delia Carolina. Especial Hipotecario Civil Cuad. de Amp. 421/2023- Iv- D. 1 Acdo. en Amparo. Núm. Exp. 86/2016 421/2023- Iv- D Promov. por Gladis García Plata.

Banco Multiva, Sociedad Anónima, Institución de Banca Múltiple, Grupo Financiero Multiva vs. Golden Pecan, Sociedad Anónima de Capital Variable y Meléndez Leyva Rogelia. Especial Hipotecario Civil Cuad. de Amp. 1774/2022- Xiv- 7. Ampara y Protege. 1 Acdo. en Amparo. Núm. Exp. 158/2020 Cuad. de Amp. 1774/2022- Xiv- 7 Promov. por Golden Pecan, S.A. de C.V.

Banco Nacional de México, S.A. vs. Carrera Bolaños Sergio. Especial Hipotecario Civil J. 1 Acdo. Núm. Exp. 248/2000 Tomo II.

Banco Nacional del Ejército, Fuerza Aérea y Armada Sociedad Nacional de Crédito Institución de Banca de Desarrollo vs. Juárez Cruz Pedro David. Especial Hipotecario Civil Legajo J. 1 Acdo. Núm. Exp. 1368/2012.

Banco del Bajío S.A. Institution de Banc Amultiple vs. Martínez Zamora Erik Nicolás. Esp. Hip. J. 1 Acdo. Núm. Exp. 1000/2011.

Barba González Irma Yolanda vs. González Rojano Adoración de la Luz. Exhortos Civil Cuad. de Exh. 698/2023. 1 Acdo. Núm. Exp. 698/2023 Exhorto.

BBVA Bancomer S.A., Institución de Banca Múltiple, Grupo Financiero BBVA Bancomer hoy su Cesionaria Acuicola Belpa S.A. Ee C.V. vs. 1) Frigorificos Marion's, S.A. de C.V., 2) Martín Leonel Romero Beltrán, 3) Gabriela Silvia Urias, 4) José Juan Romero Beltrán, 5) Rosa María Escalera Quevedo, 6) Comercializadora de Productos del Mar, S.A. de C.V. y 7) Acuicola Marion, S.A. de C.V. Ord. Mercantil J. 1 Acdo. Núm. Exp. 486/2016.

BBVA Bancomer Sociedad Anónima Institución de Banca Múltiple Grupo Financiero BBVA Bancomer vs. Osorio López Juan, Autos Minatitlan S.A. de C.V. Inversora de Coatzacoalcos S.A. de C.V. Centro de Llantas y Accesorios Minatitlan S.A. de C.V. Osorio Corrales Claudia y Jol Automotriz S.A. de C.V. Ejecutivo Mercantil Legajo J. 1 Acdo. Núm. Exp. 756/2019.

BBVA México, S.A. Institución de Banca Múltiple, Grupo Financiero BBVA México antes BBVA Bancomer S.A. Institución de Banca Múltiple, Grupo Financiero BBVA Bancomer vs. Romero Villa Teresita. Especial Hipotecario Civil Ced. 1 Acdo. Núm. Exp. 620/2021.

BBVA México, S.A. Institución de Banca Múltiple, Grupo Financiero BBVA México vs. Verdugo Paniagua Julián Israel. Especial Hipotecario Civil. 1 Acdo. Núm. Exp. 2/2021.

Berkley International Fianzas México vs. Cap y Hpm Construcciones, S.A. de C.V. y Hugame Construcciones y Asesores, S.A. de C.V. y Pérez Matus Humberto y Castillo Pérez Armando. Ord. Mercantil. 1 Acdo. Núm. Exp. 798/2022.

Berkley International Fianzas México vs. Constructora, Edificadora y Arrendadora S.A. de C.V. y Marina Morales Julián Salomón y Martínez Camacho Sayi Yasmín. Ejecutivo Mercantil J. 1 Acdo. Núm. Exp. 216/2022.

Cano Lujan Alejandro Isaac hoy su Sucesión vs. Díaz Pineda Araceli. Ord. Mercantil 3 Acdos. Núm. Exp. 342/2023.

Casa Peral S.A. de C.V. vs. Sánchez Barrientos Guillermo y Sánchez Barrientos Julio Fernando. Controversias de Arrendamiento Civil Se Acusa Rebeldia de Actora por No Contestar Agravios. 1 Acdo. Núm. Exp. 232/2023.

Chernitzky Martínez Efraín vs. Osorio Flores Heriberto. Ejecutivo Mercantil. 1 Acdo. Núm. Exp. 748/2023.

Cibanco S.A. Institución de Banca Múltiple en su Carácter de Fiduciario del Fideicomiso Irrevocable Identificado Con el Número F/0237 vs. González Carpio Heriberto. Especial Hipotecario Civil J. 1 Acdo. Núm. Exp. 594/2017.

Consorcio Integral en Logística y de Seguridad Privada del Centro S.A. de C.V. vs. Cementos Apasco S.A. de C.V. O. Holcim México Operaciones S.A. de C.V., Concretos Apasco S.A. de C.V., Gravasa S.A. de C.V., Ecoltec S.A. de C.V. O. Geocycle de México S.A. de C.V., Apacim S.A. de C.V. Ord. Mercantil 1 Acdo. Núm. Exp. 1178/2019 Bis. 4 Tomo IV.

Consultores Administrativos Duxter S de R.L. de C.V. vs. Sofimex Institución de Garantías S.A. antes Afianzadora Sofimex S.A. Especial de Fianzas Mercantil 2 Acdos. Núm. Exp. 938/2021.

Cortés Gálvez Eduardo vs. Gálvez Sánchez Basilia y Reyes Cruz Eduardo. Ord. Civil 1 Acdo. Núm. Exp. 776/2022.

Cortina Latapi Santiago vs. Saenger Thomsen Alfredo Pablo. Controversias de Arrendamiento Civil 2 Acdos. Núm. Exp. 1146/2022.

Dadin, S.A. de C.V. vs. Arroyo Guitrón Benjamín Carlos. Ord. Civil. 1 Acdo. Núm. Exp. 814/2021 Tomo II.

Díaz Bocanegra Ricardo Javier vs. Álvarez Alonso Víctor Manuel. Ord. Civil Acuerdo. 1 Acdo. Núm. Exp. 764/2023.

Gálvez Rodríguez Roberto vs. Gálvez Rodríguez Alejandro por su Propio Derecho y como Administrador y Representante de la Negociación Mercantil Denominada Invernamex y la Sucesión a Bienes de Miguel Gálvez Cárdenas. Ord. Mercantil 1 Acdo. Núm. Exp. 64/2018 Bis. 8 Tomo Cuatro.

García Ibáñez Sara vs. García Núñez Áurea Corina. Actos Prejudiciales Civil. 1 Acdo. Núm. Exp. 208/2023.

Gilberto Liborio Caballero Caballero vs. Torres Herrera Margarita. Vía de Apremio Civil J. 1 Acdo. Núm. Exp. 152/2022.

H. Ayuntamiento de Tultitlan, Estado de México vs. Rodríguez Muñoz Rogelio y Otros. Exhortos Civil Cuad. de Exh. 772/2023. 1 Acdo. Núm. Exp. 772/2023 Exhorto.

Hernández González Ricardo vs. Gómez Gálvez Rosa María. Ord. Civil Tomo III. 2 Acdos. Núm. Exp. 410/2020 Tomo III.

Herrera Martínez Alejandra Irais vs. Rojas Camacho Teresa. Juris. Voluntaria Civil J. 1 Acdo. Núm. Exp. 276/2023.

Huesca Pastrana Rita María del Refugio y Otros vs. Huesca Pastrana Fermín. Exhortos Civil Cuad. de Exh. 682/2023. 1 Acdo. Núm. Exp. 682/2023 Exhorto.

Hurtado Murillo su Sucesión Serafina vs. Figueroa Huertado Elizabeth. Ord. Civil 1 Acdo. Núm. Exp. 864/2021.

Ibericacom Telecom Consulting S.A. de C.V. vs. Comtelsat S.A. de C.V. Ord. Mercantil 1 Acdo. Núm. Exp. 216/2018.

Inmobiliaria Atzacoalco S.A. vs. Arteaga Silveti Joel. Ord. Civil J. 1 Acdo. Núm. Exp. 574/2021.

Instituto del Fondo Nacional de la Vivienda para los Trabajadores Infonavit vs. Rodríguez Neri José Luis. Especial Hipotecario Civil 2 Acdos. Núm. Exp. 114/2015.

Ion Financiera Sociedad Anónima Promotora de Inversión de Capital Variable Sociedad Financiera de Objeto Múltiple Entidad Regulada vs. Ramírez Pineda León Felipe. Especial Hipotecario Civil J. 1 Acdo. Núm. Exp. 1084/2022.

Isidora vs. Holzer y Compañía S.A. de C.V. y Kameyama Martínez Dairi. Ord. Civil J. 1 Acdo. Núm. Exp. 50/2023.

Keferstein Caballero Lutz Alexander vs. Villanueva Peña Alfaro, Coronel Velázquez Jorge Luis, Trujillo González Jenaro. Ord. Civil 1 Acdo. Núm. Exp. 156/2018 Bis. 1 Tomo II.

Lamina y Placa Comercial S.A. de C.V. vs. Grupo Arcotecho S.A. de C.V. y Sánchez García Alfonso Salvador. Especial Hipotecario Civil Acuerdo. 1 Acdo. Núm. Exp. 754/2023.

Leyte Garay Jorge Manuel vs. Vargas Palacios Higinio. Ord. Civil. 1 Acdo. Núm. Exp. 666/2023.

Mejía Ureta Ma Concepción vs. Eries Morales Francisco. Controversias de Arrendamiento Civil J. 1 Acdo. Núm. Exp. 676/2023.

Méndez Hernández María Elena su Sucesión vs. Colunga Hernández Francisco y Camarillo Reyes Moisés su Sucesión. Ord. Civil 1 Acdo. Núm. Exp. 274/2023 Bis. 2 Tomo II.

Mendoza Soto Arturo y Proyecto Abasolo S.A. de C.V. vs. Murguía Leiva Ranferi, Chávez Saldaña María Eugenia. Convencional O. Preferente Mercantil Cuad. de Amp. 591/2023-I, No Ampara Ni Protege. 1 Acdo. en Amparo. Núm. Exp. 696/2015 591/2023-I Promov. por Proyecto Abasolo S.A. de C.V.

Mendoza Abella Pedro su Sucesión vs. Mendoza Abella María Luz, Mendoza Abella Estela Ymendoza Abella Alfonso. Ord. Civil J. 1 Acdo. Núm. Exp. 1064/2018 Tomo III.

Mendoza Montes de Oca Jennifer Inés vs. Promocasa S.A. de C.V. Banco Bch S.A. Actualmente BBVA Bancomer S.A. Institución de Banca Múltiple Grupo Financiero BBVA Bancomer. Ord. Civil. 1 Acdo. Núm. Exp. 308/2020.

Montejo Hernández Felipe su Sucesión vs. Moy Jiménez Leoncio. Ord. Civil J. 1 Acdo. Núm. Exp. 1288/2019 Bis. 1 Tomo II.

Montiel Vázquez Dalía e Islas Lozano Ricardo vs. Martínez Jiménez Jesús y García Chávez Guadalupe. Especial Hipotecario Civil 1 Acdo. Núm. Exp. 1116/2018.

Operadora y Administradora Sw, S.A. de C.V. vs. Laboratorios Germayan, S.A. de C.V. y Pérez Contreras Rosa Belinda. Controversias de Arrendamiento Civil. 1 Acdo. Núm. Exp. 894/2022.

SOLO CONSULTA
SOLO CONSULTA
SOLO CONSULTA

Pacheco Gutiérrez Héctor Fernando vs. Paredes Escamilla Elena Leticia y/o Ejecutivo Civil J. 1 Acdo. Núm. Exp. 782/2007 Bis. 2 Tomo II.

Perales Morales María de Jesús y Torres González Margarito vs. González García Prisca y Torres González Alfredo. Ord. Civil 1 Acdo. Núm. Exp. 416/2021 Tomo II.

Pérez Gómez Botello Sergio Januario vs. 1836 Bartolache S.A. de C.V. Ord. Civil Ced. 1 Acdo. Núm. Exp. 44/2021.

Pérez Robledo Alicia Fabiola vs. Montiel Sañez Rebeca Patricia y Pérez Sañez Francisco Javier. Exhortos Civil Cuad. de Exh. 740/2023. 2 Acdos. Núm. Exp. 740/2023 Exhorto.

Petroacidos S.A. de C.V. vs. Tpg Grupo Plaza S de R.L. De. Ord. Mercantil. 2 Acdos. Núm. Exp. 260/2023.

Rentas y Remolques de México S.A. de C.V. vs. Trailers Chamaleon King S.A. de C.V. Soto Badillo Miguel También Conocido como Soto Badillo Franklin. Proced. Judicial de Ejecc. de Garantía Otorgada Mediante Prenda Sin Transmisión de Pos. Mercantil J. 1 Acdo. Núm. Exp. 166/2019.

Saldoval Nares Enrique por su Propio Derecho y en su Carácter de Albacea de Nares Campos Irma su Sucesión vs. Centro Sociocultural y Deportivo José López Portillo, A.C. También Conocido como Cesodep Club Deportivo A.C. y C. Juez 14° del Registro Civil. Ord. Civil 1 Acdo. Núm. Exp. 622/2020 Tomo II.

Salgado Bahena Constantino vs. García Rivera Ricardo. Controversias de Arrendamiento Civil J. 1 Acdo. Núm. Exp. 690/2023.

Samanta Ramírez Martínez vs. Teresa Pingel Escalona y Zacarías Flores Osbelia Judith. Ord. Civil. 1 Acdo. Núm. Exp. 104/2022.

Sanz y Prieto Raúl vs. Sanz Prieto Olga su Sucesión. Ord. Civil 1 Acdo. Núm. Exp. 1246/2022.

Secreto. Controversias de Arrendamiento Civil Acuerdo. 1 Acdo. Núm. Exp. 756/2023.

Secreto. Ejecutivo Mercantil Acuerdo. 1 Acdo. Núm. Exp. 758/2023.

Secreto. Ejecutivo Mercantil Acuerdo. 1 Acdo. Núm. Exp. 760/2023.

Servicios Médicos Especializados Ms S.A. de C.V. vs. Juárez Flores Laura Violeta. Ejecutivo Mercantil 2 Acdos. Núm. Exp. 76/2023.

Si Crea Comercial, S.A. de C.V. vs. Reyes Domínguez César Saúl. Providencias Precautorias Mercantil J. 1 Acdo. Núm. Exp. 236/2023.

Toyota Financial Services México S.A. de C.V. vs. Almanza Cravioto Juan Daniel. Ejecutivo Mercantil J. 1 Acdo. Núm. Exp. 454/2023.

Toyota Financial Services México S.A. de C.V. vs. Nieto Flores Diana Guadalupe. Ejecutivo Mercantil Desistido de la Instancia. 1 Acdo. Núm. Exp. 38/2022.

Trejo Felipe María del Pilar vs. Acosta Pescador Bacilio También Conocido como Acosta Pescador Basilio García Ramírez Tomasa. Ord. Civil 1 Acdo. Núm. Exp. 216/2021.

Vázquez Pacheco Ángel vs. Muciño Aguirre Vda. de Vázquez Josefina su Sucesión. Ord. Civil J. 1 Acdo. Núm. Exp. 1218/2017.

Velázquez Rivera Silvia vs. Del Castillo Elizarrarás Ivonne Lourdes. Ord. Mercantil J. 1 Acdo. Núm. Exp. 538/2023.

De la Chica Aguilar María del Pilar vs. Lagunas Rojas Paulina y Peimbert Silva Argelia. Controversias de Arrendamiento Civil J. 2 Acdos. Núm. Exp. 622/2023.

AUDIENCIA

Banco Santander México, S.A. Institución de Banca Múltiple, Grupo Financiero Santander de México vs. Gris Arciniega José Mauricio. Devolución de Billete Especial Hipotecario Civil. 1 Audiencia. Núm. Exp. 1016/2019.

Instituto del Fondo Nacional de la Vivienda para los Trabajadores Infonavit vs. Villanueva Mercadillo Víctor Jesús. Aud. Incidental Especial Hipotecario Civil. 1 Audiencia. Núm. Exp. 72/2021.

Office Depot de México S.A. de C.V. vs. Creando Verdes Historias S.A. de C.V. y Martínez Lastra Enrique Arturo. Aud. de Ley Controversias de Arrendamiento Civil. 1 Audiencia. Núm. Exp. 590/2023.

SENTENCIAS DEFINITIVAS DEL 11 DE JULIO DEL 2023

Marlenne Toledo González vs. David Israel Amado Ríos. Ejecutivo Mercantil Sent. Def. 1 Núm. Exp. 312/2023

MAL PUBLICADOS

Cruces Ávila Monzerrat vs. Inmobiliaria Bienes Raíces Cazavi S.A. de C.V. y Gómez Colín Juvenal. Controversias de Arrendamiento Civil Sent. Def. 1 Núm. Exp. 142/2023

EL SECRETARIO DE ACUERDOS
LIC. RAÚL CALVA BALDERRAMA

QUINTO DE LO CIVIL

SECRETARÍA "A"
ACUERDOS DEL 11 DE JULIO DEL 2023

Administradora Fome 2 S de R.L. de C.V. vs. González Pacheco María Guadalupe y Pérez Antonio Sebastián Rosalino. Especial Hipotecario Civil Recibe Exhorto. 1 Acdo. Núm. Exp. 1037/2022.

Álvarez Rivera Isaid vs. C Director del Registro Público de la Propiedad y de Comercio de la Cuidad de México y Rivera Romero Isabel su Sucesión y También Utilizo el Nombre Isabel Rivera Romero Vda. de Gutiérrez y Gutiérrez Rivera María de Jesús y Álvarez Quintero Marcos. Ejecutivo Civil Puesta a Disposición Oficio. 1 Acdo. Núm. Exp. 835/2022.

Arista Trejo María Salome vs. Díaz Velázquez María Dolores. Ord. Civil No Ha Lugar. 2 Acdos. Núm. Exp. 473/2023.

Arrendadorasolida Administradora de Portafolios S.A. de C.V. vs. Esteban Camilo Hernández y María de Los Ángeles Yolanda García de Hernández. Oral Civil Autorización. 1 Acdo. Núm. Exp. 433/2004 Tomo II.

Autofinanciamiento Automotriz, S.A. de C.V. vs. Fernández Osorio María del Carmen y Otros. Vía Ejecutiva Cuantía Menor Civil Hace Manifestaciones. 1 Acdo. Núm. Exp. 2947/2019.

Autofinanciamiento Autormotriz S.A. de C.V. vs. Vera Téllez José Luis y Otros. Ejecutivo Mercantil Puesta a Disposición Exhorto. 1 Acdo. Núm. Exp. 2895/2019.

Bazán Zamudio Jorge vs. Sánchez Villalba María Guadalupe y Bazán Hernández Jorge. Controversias de Arrendamiento Civil de Nuevo Cedula. 1 Acdo. Núm. Exp. 665/2023.

Betancourt Rodríguez Arnulfo vs. Velázquez Núñez Horacio Alberto. Ord. Civil Difiere Firma. 1 Acdo. Núm. Exp. 493/2023.

Castillo Pichardo Susana Verónica y Castillo Pichardo Berenice y Castillo Pichardo Karla Marisol y Murillo Pichardo Fernanda vs. Ramírez Balbuena Luis Enrique. Controversias de Arrendamiento Civil Cedula Sin Diligenciar. 1 Acdo. Núm. Exp. 1353/2022.

Castillo Sánchez Miguel Ángel vs. Flavio Aguirre Romero y Otra. Ejecutivo Cuantía Menor Mercantil Autorización. 1 Acdo. Núm. Exp. 4653/2019.

Centro de Comando, Control, Cómputo, Comunicaciones y Contácto Ciudadano de la Ciudad de México (C5) vs. Miguel Ángel Haro Vázquez. Pago de Daños Culposos Causados por Motivos del Transito de Vehículo Cuantía Menor Civil Autorización. 1 Acdo. Núm. Exp. 29/2016.

Cervantes Rincón Clara vs. González Mora Diana Paulina. Ejecutivo Civil Solicita Copias. 1 Acdo. Núm. Exp. 441/2022.

Chevalier Candiani Luz Jeanett. Ejecutivo Civil Enterado. 1 Acdo. en Amparo. Núm. Exp. 249/2023 Amparo 249/2023.

Condominio Privada Mancera vs. Bertha Hilda Torres Pittaluga. Ejecutivo Civil Estese a Diverso Auto. 1 Acdo. Núm. Exp. 3163/2020 Segundo Tomo.

Engencap Fin. S.A. de C.V. Sofom E. N. R vs. Transportes Peñon Blanco S.A. P. I. de C.V. y Tamez Tamez Gerardo Ángel y Guzmán de Tamez Nancy del Pilar. Providencias Precautorias Civil Correo Cnbv. 1 Acdo. Núm. Exp. 453/2023.

Farah Martínez Emilio vs. Ferro Baranda Aldo Ricardo. Ejecutivo Civil Minuta de Correo. 1 Acdo. Núm. Exp. 489/2023.

García Parga Juan de Jesús vs. ---------- López Moreno Sergio y López Moreno Abner David vs. Quejoso: López Moreno Abner David. Ejecutivo Cuantía Menor Mercantil Minuta de Oficio. 1 Acdo. en Amparo. Núm. Exp. 2519/2018 Amparo 2519/2018.

García Parga Juan de Jesús vs. López Moreno Sergio y López Moreno Abner David. Ejecutivo Cuantía Menor Mercantil Correo Cnbv. 1 Acdo. Núm. Exp. 2519/2018.

Gobierno de la Ciudad de México (Centro de Comando, Control.) vs. Felipe Rodríguez Palacios. Pago de Daños Culposos Causados por Motivos del Transito de Vehículo Cuantía Menor Civil Autorización. 1 Acdo. Núm. Exp. 257/2019.

González González Juan Cristóbal vs. Octaviano Valdés María del Carmen. Vía Ejecutiva Cuantía Menor Civil Estese a Diverso Auto. 1 Acdo. Núm. Exp. 3217/2021.

Gutiérrez Diez José Carlos vs. Valencia García Araceli. Controversias de Arrendamiento Civil Fecha de Audiencia. 1 Acdo. Núm. Exp. 655/2023.

HSBC México S.A. Institución de Banca Múltiple Grupo Financiero HSBC vs. Guillén Flores Pedro Arturo. Especial Hipotecario Civil Estese a Diverso Auto. 1 Acdo. Núm. Exp. 1021/2022.

SOLO CONSULTA
SOLO CONSULTA
SOLO CONSULTA

Ibarra García Josefina vs. Ruíz López Tania María. Ejecutivo Civil Minuta de Correo. 1 Acdo. Núm. Exp. 273/2023.
Impulsemos, S.A. de C.V., Sofom, Enr vs. Reyes Palma José. Ejecutivo Cuantía Menor Mercantil Puesta a Disposición Oficio. 1 Acdo. Núm. Exp. 4649/2019.
Loranca Márquez Graciela vs. Ruíz Arias Martha Georgina. Ord. Civil Nueva Fecha de Audiencia. 2 Acdos. Núm. Exp. 1329/2022.
Mondragón Ojeda María del Pilar vs. Banco Ve por más S.A. Institución de Banca Múltiple Grupo Financiero Ve por más S.A. de C.V. Ord. Civil Recibe Oficio. 1 Acdo. Núm. Exp. 947/2022.
Ortiz Arana Juan Carlos vs. Chávez López María Virginia y Otro. Vía Ejecutiva Cuantía Menor Civil Nuevo Exhorto. 1 Acdo. Núm. Exp. 4511/2019.
Pineda Miranda Rosa y Pineda Miranda Margarita y Pineda Miranda Raúl y Pineda Miranda Rubén y Pineda Miranda Mario vs. Pineda Bustamante Dulce Nataly y García Corona José Luis y Pineda Bustamante Jorge y Pineda Miranda Jorge y Bustamante Cabrera Elizabeth. Ord. Civil Apel. Sentencia. 1 Acdo. Núm. Exp. 1249/2022 Segundo Tomo.
Quesada Maciel Miguel Ángel vs. Islas Martínez Alejandro. Medios Preparatorios Civil Nueva Fecha de Aud. Medios. 1 Acdo. Núm. Exp. 683/2023.
Raquel y González Zaragoza Sergio vs. Miranda Lugo María Guadalupe y Miranda Lugo Juan Carlos. Ejecutivo Civil Enterado. 1 Acdo. en Amparo. Núm. Exp. 557/2022 Amparo 487/2023.
Ruíz García María del Rosario. Ord. Civil Correo Electrónico. 1 Acdo. en Amparo. Núm. Exp. 689/2023 Amparo 689/2023- IV.
Salas López Eslid Abdallah vs. Fuentes Vértiz José Manuel. Ord. Civil Oficio del Sat. 1 Acdo. Núm. Exp. 211/2023.
Sánchez López Araceli. Ejecutivo Civil Exh. para Diligenciar. 1 Acdo. en Exhorto. Núm. Exp. 771/2023.
Secreto. Ejecutivo Civil Puesta a Disposición Oficio. 1 Acdo. Núm. Exp. 111/2022.
Secreto. Ejecutivo Cuantía Menor Mercantil Llegada de Autos. 1 Acdo. Núm. Exp. 1575/2019.
Secreto. Ejecutivo Cuantía Menor Mercantil No Tiene Personalidad. 1 Acdo. Núm. Exp. 1797/2016.
Secreto. Ejecutivo Cuantía Menor Mercantil Expedientillo. 1 Acdo. en Expedientillo. Núm. Exp. 219/2018 Expedientillo.
Secreto. Vía Ejecutiva Cuantía Menor Civil Expedientillo. 1 Acdo. Núm. Exp. 2197/2020.
Secreto. Ord. Civil Expedientillo. 1 Acdo. en Expedientillo. Núm. Exp. 223/2016 Expedientillo.
Secreto. Ejecutivo Civil Entrega de Documentos. 1 Acdo. Núm. Exp. 231/2022.
Secreto. Vía Ejecutiva Cuantía Menor Civil Entrega de Documentos. 1 Acdo. Núm. Exp. 2373/2021.
Secreto. Ejecutivo Cuantía Menor Mercantil Fecha de Audiencia. 1 Acdo. Núm. Exp. 2617/2020.
Secreto. Ejecutivo Civil de Nuevo Oficio. 1 Acdo. Núm. Exp. 273/2023.
Secreto. Vía Ejecutiva Cuantía Menor Civil Puesta a Disposición Exhorto. 1 Acdo. Núm. Exp. 3663/2021.
Secreto. Ejecutivo Cuantía Menor Mercantil Llegada de Autos. 1 Acdo. Núm. Exp. 427/2020.
Secreto. Ejecutivo Civil Minuta de Correo. 1 Acdo. Núm. Exp. 489/2023.
Secreto. Ejecutivo Civil Minuta de Oficio. 1 Acdo. Núm. Exp. 533/2023.
Secreto. Ejecutivo Civil Puesta a Disposición Exhorto. 1 Acdo. Núm. Exp. 699/2023.
Secreto. Ejecutivo Civil Se Desecha. 1 Acdo. Núm. Exp. 715/2023.
Secreto. Ejecutivo Civil Se Desecha. 1 Acdo. Núm. Exp. 723/2023.
Secreto. Ejecutivo Civil Puesta a Disposición Exhorto. 1 Acdo. Núm. Exp. 725/2022.
Secreto. Providencias Precautorias Civil Se Admite. 1 Acdo. Núm. Exp. 753/2023.
Secreto. Vía Ejecutiva Cuantía Menor Civil Expedientillo. 1 Acdo. Núm. Exp. 759/2021.
Secreto. Ejecutivo Civil Admisorio. 1 Acdo. Núm. Exp. 765/2023.
Sistema de Crédito Automotriz S.A. de C.V. vs. José Carlos Gutiérrez Sánchez y Pedro Arrieta Tapia. Ejecutivo Cuantía Menor Mercantil Puesta a Disposición Oficio. 1 Acdo. Núm. Exp. 1187/2019.
Tirado Treviño vs. Elemento 77 S.A. de C.V. Yalejandro Trujillo Fernández. Vía Ejecutiva Cuantía Menor Civil Cedula Sin Diligenciar. 1 Acdo. Núm. Exp. 901/2021.
Vargas Vargas Antonio y También Conocido como Vargas y Vargas Antonio vs. Flores Nieves Daphne y Nieves Durán María del Rocío Verónica. Controversias de Arrendamiento Civil Exhibe Pliego. 3 Acdos. Núm. Exp. 459/2023.
Villegas Núñez Malui Yuriria y Villegas Núñez Ana Esther vs. C Director del Registro Público de la Propiedad y del Comercio de la Ciudad de México y Zurita Garibo Consuelo Elizabeth y Luna García Vda. de Mertinez María de la Luz. Ord. Civil Admisorio. 1 Acdo. Núm. Exp. 759/2023.

SENTENCIAS DEFINITIVAS DEL 11 DE JULIO DEL 2023

García Tenorio Juan Salvador vs. Chanona Velázquez Julián. Vía Ejecutiva Cuantía Menor Civil Sent. Definitiva- Terc. Excl. de Domi. 1 Núm. Exp. 2679/2021

EL SECRETARIO DE ACUERDOS
LIC. ARTURO CAMACHO DE LA O

SECRETARÍA "B"
ACUERDOS DEL 11 DE JULIO DEL 2023

Banca Mifel, Sociedad Anónima, Institución de Banca Múltiple, Grupo Financiero Mifel, División Fiduciaria, en su Carácter de Fiduciario en el Fideicomiso Irrevocable de Administración y Traslativo de Domio Identificado como Altabrisa 569/2015 y Otro vs. Comercializadora de Importaciones y Servicios de México Sociedad Anónima de Capital Variable y Otro. Ejecutivo Civil 1 Acdo. en Exhorto. Núm. Exp. 758/2023.
Arredondo Franco Norberto Alejandro vs. Mier y Terán Mereles María Concepción su Sucesión y y-o. Quien Legalmente la Represente y-o. Alejandro Pantoja Mier y Terán y-o. Ernesto Muñoz García y C Director del Registro Público de la Propiedad de la Ciudad de México. Ord. Civil 1 Acdo. Núm. Exp. 756/2023.
Auto Financiamiento Automotriz S.A. de C.V. vs. Martínez Ovando Ana Lilia, Martínez Ovando Wilberto. Ejecutivo Cuantía Menor Mercantil 1 Acdo. Núm. Exp. 3500/2019.
Auto Financiamiento México, S.A. de C.V. vs. Proveedores Especializados en Refrigeración de Tuxtepec, S.A. de C.V., Dora Luz Ramírez Miravete, Paula Casas Alfonseca y Agustín Méndez Nolasco. Ejecutivo Mercantil 1 Acdo. Núm. Exp. 5130/2019.
Autofinanciamiento México S.A. de C.V. vs. Ramírez Soberanes Erick Rubén y Ramírez Velázquez Pedro. Vía Ejecutiva Cuantía Menor Civil 1 Acdo. Núm. Exp. 3388/2021.
Báez Pérez José Jaime vs. Technogar Sociedad Anónima. Ord. Civil 1 Acdo. en Exhorto. Núm. Exp. 764/2023.
Banca Mifel S.A. vs. León Villanueva Yanira Yazmín y May Pool Carlos Alberto. Controversias de Arrendamiento Civil 1 Acdo. Núm. Exp. 676/2023.
Banco Mercantil del Norte, S.A. Institución de Banca Múltiple, Grupo Financiero Banorte vs. Alva Cruz Joel Enrique y Ramírez Mercado Laura. Ejecutivo Cuantía Menor Mercantil 1 Acdo. en Amparo. Núm. Exp. 1144/2018 Amparo 1144/2018.
Banco Nacional de Obras y Servicios Públicos, S.N.C. Se Fue Con el Notario. 174 el 29- 04- 16 vs. José Augurio Ivo Cervantes Feria y Consuelo Velázquez Mora de Cervantes. Oral Civil 1 Acdo. Núm. Exp. 1464/2000.
Basila Yoma Claudia vs. Ochoa Hernández Arturo. Vía Ejecutiva Cuantía Menor Civil 1 Acdo. Núm. Exp. 3748/2021.
Caja de Previsión de la Policía Preventiva de la Ciudad de México vs. Olvera Corona Juan Gilberto. Especial Hipotecario Civil 1 Acdo. Núm. Exp. 1250/2022.
Comercial Roshfrans S.A. de C.V. vs. Santiago Portillo Adriana. Ejecutivo Civil 2 Acdos. Núm. Exp. 872/2022.
Condóminos del Condominio Ubicado en Calle Reims 340 Colonia Villa Verdun Álvaro Obregón Cp 01870 Ciudad de México vs. Lara Chavarría Dolores Leticia. Ord. Civil Aud. Previa. 1 Acdo. Núm. Exp. 376/2023.
Diez Valdez Sayra vs. Urbanismo Casas y Construcción S.A. y Banco de Industria y Comercio S.A. y hoy Banco Nacional de México S.A. Integrante del Grupo Financiero Banamex División Fiduciaria. Ejecutivo Civil 1 Acdo. Núm. Exp. 710/2022.
Dorantes Domínguez Érika vs. Díaz Enríquez Manuel y Enríquez Vázquez Deyanira Esther. Ejecutivo Civil 1 Acdo. Núm. Exp. 626/2022.
Estrada Figueroa Loreto vs. Habitat y Vivienda Urbana S.A. de C.V. Ord. Civil 1 Acdo. Núm. Exp. 288/2023.

SOLO CONSULTA
SOLO CONSULTA
SOLO CONSULTA

Favila y Colín Cristina Guadalupe vs. Pérez Recoder Juan Manuel y Pastrana Cortés Dharinka Irene. Ejecutivo Civil 1 Acdo. Núm. Exp. 784/2022.
Flores Hernández Placido vs. Flores Colín Guadalupe y Flores Colín Sarai Montserrat y Vázquez Colín Alejandra. Ord. Civil 3 Acdos. Núm. Exp. 406/2023.
Franco Núñez Alfonso Rafael vs. Jorge Enrique Ferrer Sánchez y Otros. Oral Paz Civil 1 Acdo. Núm. Exp. 1448/2020.
García Wong Edmundo vs. Fernando Castañeda Martell. Vía Ejecutiva Cuantía Menor Civil 1 Acdo. Núm. Exp. 618/2021.
Guerra Menéndez Pedro vs. Paradise Interlomas S de R.L. de C.V. Providencias Precautorias Civil 1 Acdo. Núm. Exp. 428/2023.
Hernández García Beatriz Eugenia vs. Mendoza Sevilla Agueda Verónica. Controversias de Arrendamiento Civil 1 Acdo. Núm. Exp. 754/2023.
Inmobiliaria Krumari Sociedad Anónima de Capital Variable vs. Grupo Industrial Kasalari Sociedad Anónima de Capital Variable. Ejecutivo Civil 1 Acdo. Núm. Exp. 772/2023.
José de Jesús Velázquez Velázquez vs. Briseño Márquez Carlos. Ord. Civil 1 Acdo. Núm. Exp. 128/2023.
López Carapia Mónica vs. Ramírez González Christian Israel y Flores Saeb José Arturo. Ejecutivo Civil 1 Acdo. Núm. Exp. 306/2023.
Maw Mexicana S.A. de C.V. vs. Marco Antonio Rivera Bala. Vía Ejecutiva Cuantía Menor Civil 1 Acdo. Núm. Exp. 476/2021.
Muñoz Brizuela Fernando Iván vs. Reynoso Alpizar Juan y Medellín Villanueva Manuel y C Director del Registro Público de la Propiedad y del Comercio de la Ciudad de México. Ord. Civil 1 Acdo. Núm. Exp. 746/2023.
Olvera Flores Jorge vs. Sandoval Lara Natalia. Ejecutivo Civil 1 Acdo. Núm. Exp. 1274/2022.
Paccar Capital México S.A. de C.V. vs. Transportes Garvy S.A. de C.V. y García Villalbazo Antonio. Providencias Precautorias Civil 1 Acdo. Núm. Exp. 668/2023.
Quiroga Olvera Alicia Lorena vs. Quiroga Coronel Luz Emma y Ashley Hot Rosalina. Ord. Civil 1 Acdo. Núm. Exp. 660/2023.
Rangel Reyes Emmanuel vs. Reyes Álvarez María del Carmen y Rangel Barraza Manuel. Vía Ejecutiva Cuantía Menor Civil 1 Acdo. Núm. Exp. 2700/2021 Tomo II.
Reyes Rangel Sergio vs. Soriano Jiménez Josefa. Controversias de Arrendamiento Civil 1 Acdo. Núm. Exp. 522/2023.
Santander Consumo S.A. de C.V. Sociedad Financiera de Objeto Múltiple Entidad Regulada Grupo Financiero Santander México vs. Correa Arriola Rafael. Providencias Precautorias Civil 1 Acdo. Núm. Exp. 396/2023.
Secreto. Ejecutivo Cuantía Menor Mercantil 1 Acdo. Núm. Exp. 266/2020.
Secreto. Vía Ejecutiva Cuantía Menor Civil 1 Acdo. Núm. Exp. 3168/2020.
Secreto. Ejecutivo Civil 1 Acdo. Núm. Exp. 702/2023.
Secreto. Ejecutivo Civil 1 Acdo. Núm. Exp. 708/2023.
Secreto. Ejecutivo Civil 1 Acdo. Núm. Exp. 752/2023.
Secreto. Ejecutivo Civil 1 Acdo. Núm. Exp. 872/2022.
Si Crea Comercial, S.A. de C.V. vs. Sánchez Ventura Brian Rubén. Providencias Precautorias Civil 1 Acdo. Núm. Exp. 236/2023.
Sistema Único de Autofinanciamiento S.A. de C.V. vs. Morales Reséndiz Rosybell y Villanueva Morales Judith y Reséndiz Martínez Gloria. Vía Ejecutiva Cuantía Menor Civil 1 Acdo. Núm. Exp. 2642/2021.
Soto Scheffler Gabriela vs. María de Lourdes Martha y y-o. María de Lourdes Martha Scheffler y Hudlet y Scheffler Hudlet Lilián Susana y C. Director del Registro Público de la Propiedad y del Comercio de la Ciudad de México. Ord. Civil 2 Acdos. Núm. Exp. 330/2023.
Torres Baltazar Juan Carlos vs. Baltazar Nájera Julia Ursula y Instituto Nacional del Suelo Sustentable antes Comisión para la Regulación de la Tenencia de Tierra Corett y Directora del Registro Público de la Propiedad y del Comercio del Distrito Federal. Ord. Civil 1 Acdo. Núm. Exp. 532/2023.
Unidad Habitacional Torres Mixcoac vs. Prieto Vda de Escárcega Estela. Ord. Civil 1 Acdo. Núm. Exp. 1052/2022.
Volkswagen Leasing S.A. de C.V. vs. Flota Moreno Luis Edwin y Palafox Moreno Alejandro. Ord. Civil 1 Acdo. Núm. Exp. 606/2023.
Zacoma Mejía José Antonio vs. Del Amo Vázquez Jaime. Ord. Civil 1 Acdo. Núm. Exp. 1268/2022.

SENTENCIAS DEFINITIVAS DEL 11 DE JULIO DEL 2023

Reyes Rangel Sergio vs. Soriano Jiménez Josefa. Controversias de Arrendamiento Civil Sent. Def. 1 Núm. Exp. 522/2023

LA SECRETARIA DE ACUERDOS
LIC. VIOLETA RIVERA SANTILLAN

SEXTO DE LO CIVIL

SECRETARÍA "A"
ACUERDOS DEL 11 DE JULIO DEL 2023

Alcántara Espinosa Pedro vs. Ochoa Vázquez Rogelio de Jesús y Linktec Tecnologías S.A. de C.V. Ejecutivo Civil Aud. de Desahogo de Pruebas. 1 Acdo. Núm. Exp. 209/2023.
Álvarez Martínez Rodrigo vs. Álvarez Martínez Fernando. Oral Civil 1 Acdo. Núm. Exp. 575/2020.
Ambriz Sánchez María Teresa vs. Sánchez Torres Noemí. Ord. Civil Apelación. 1 Acdo. Núm. Exp. 877/2021.
Aroche Montero Pedro vs. Nuevo Sanatorio Durango, S.A. de C.V. y Sierra Pérez Mauricio. Ord. Civil 1 Acdo. Núm. Exp. 345/2023.
Aseguradora Aserta, Sociedad Anónima de Capital Variable, Grupo Financiero Aserta vs. Construye Occidente, S.A. de C.V. Especial Hipotecario Civil Req Virtual. 1 Acdo. Núm. Exp. 753/2023.
Banco Inmobiliario Mexicano, Sociedad Anónima Insitutción de Banca Múltiple vs. Orozco Pantoja Gerardo. Especial Hipotecario Civil 1 Acdo. Núm. Exp. 253/2011 Continuación Tomo I.
Banco Invex, S.A., Institución de Banca Múltiple, Invex, Grupo Financiero vs. Hernández Escutia Marco Antonio. Especial Hipotecario Civil Tomo II. 1 Acdo. Núm. Exp. 623/1988 Tomo II.
Banco Mercantil del Norte, S.A. Institución de Banca Múltiple, Grupo Financiero Banorte vs. Noemí Farías Olvera. Especial Hipotecario Civil. 1 Acdo. Núm. Exp. 365/2014.
Banco Mercantil del Norte, S.A., Institución de Banca Múltiple, Grupo Financiero Banorte vs. Miguel Ángel Uribe Ravell. Especial Hipotecario Civil 1 Acdo. Núm. Exp. 713/2018.
Banco Mercantil del Norte, S.A., Institución de Banca Múltiple, Grupo Financiero Banorte vs. Palacios Alcántara Benjamín. Especial Hipotecario Civil 1 Acdo. Núm. Exp. 187/2021.
Banco Monex S.A. Institución de Banca Múltiple Monex Grupo Financiero en su Carácter de Fiduciario del Fideicomiso Irrevocable de Administración y Fuente de Pago Número F 3789 vs. Trs Recycling S.A. de C.V. Ord. Mercantil 2 Acdos. Núm. Exp. 789/2021.
Banco Nacional de México, Sociedad Anónima, Integrante del Grupo Financiero Banamex vs. Immefort S.A. de C.V. y Alma Aidé Márquez López. Ejecutivo Mercantil. 1 Acdo. Núm. Exp. 393/2018.
Banco Santander México, S.A., Institución de Banca Múltiple, Grupo Financiero Santander México vs. Telacirc, S.A. de C.V. y Chayo Harari Moisés. Providencias Precautorias Civil 1 Acdo. Núm. Exp. 429/2023.
Banco Santander México, Sociedad Anónima, Institución de Banca Múltiple, Grupo Financiero Santander México vs. Judith Miriam González Herrera y Miguel Ángel Flores García. Especial Hipotecario Civil 2 Acdos. Núm. Exp. 201/2019.
BBVA Bancomer, Sociedad Anónima, Institución de Banca Múltiple, Grupo Financiero BBVA Bancomer vs. Jesús Alberto Meraz García y Blanca Esthela Turriza Ahumada. Especial Hipotecario Civil 1 Acdo. Núm. Exp. 807/2014.
BBVA México, Sociedad Anónima, Institución de Banca Múltiple, Grupo Financiero BBVA México vs. Arriaga Alegría Ricardo y Banda Bautista Adriana. Especial Hipotecario Civil Expedientillo. 1 Acdo. Núm. Exp. 573/2021.
BBVA México, Sociedad Anónima, Institución de Banca Múltiple, Grupo Financiero BBVA México vs. Irrigación y Obras Hidráulicas Sociedad Anónima de Capital Variable y Suministros Agrícolas Sociedad Anónima de Capital Variable. Especial Hipotecario Civil 1 Acdo. Núm. Exp. 1069/2018.
Cadena Pichardo Rosa María vs. Luna González Joel Gabriel y Chiñas Santiago Lizeth. Ejecutivo Mercantil. 7 Acdos. Núm. Exp. 761/2022.
Cano Hernández Soraya Iliana vs. Cruz y Cruz Andrés. Ord. Civil 1 Acdo. Núm. Exp. 247/2023.
Carrión Hernández Joaquín vs. Roberta Concepción López Negrete Gómez Haro, C. Director del Registro Público de la Propiedad y del Comercio de la Ciudad de México y Banco Mercantil del Norte, S.A., Institución de Banca Múltiple, Grupo Financiero Banorte, División Fiduciaria como Fiduciario en el Fideicomiso Identificado como F/571. Ord. Civil. 6 Acdos. Núm. Exp. 65/2020.

SOLO CONSULTA
SOLO CONSULTA
SOLO CONSULTA

Casillas Morales Roberto vs. Moyano Ramos Carlos Alberto y Otro. Vía de Apremio Civil Exhorto. 1 Acdo. en Exhorto. Núm. Exp. 641/2023.

Cibanco S.A., Institución de Banca Múltiple en su Carácter de Fiduciario en el Fideicomiso Número F/00430 vs. Meléndez Delgadillo Jorge y Claudia Leticia Suárez López. Especial Hipotecario Civil Tomo II. 1 Acdo. Núm. Exp. 591/2009 Tomo II.

Cibanco Sociedad Anónima Institución de Banca Múltiple en su Carácter de Fiduciario del Fideicomiso Irrevocable Identificado Con el Número F 00057 vs. Guillermo David Rojas Moreno y Myriam de la Torre Méndez de Rojas. Especial Hipotecario Civil 1 Acdo. Núm. Exp. 147/2021.

Ckd Activos 8, Sociedad Anónima, Promotora de Inversión de Capital Variable vs. Claudio Enrique Díaz y Yuli Marini López Rivera. Especial Hipotecario Civil 1 Acdo. Núm. Exp. 141/2019.

Consultoría en Calidad y Logística Vpg S.C. vs. Pérez Cabarroca Marco Antonio. Medios Preparatorios Civil 1 Acdo. Núm. Exp. 417/2023.

Corona Lara Antonio vs. Díaz Moreno Carlos y Gutiérrez Castillo Araceli María Elena y C Director del Registro Público de la Propiedad y del Comercio de la Ciudad de México. Ord. Civil. 3 Acdos. Núm. Exp. 177/2023.

Corona Romero José Carlos vs. Pava Parra Nydia Yzney. Providencias Precautorias Civil 1 Acdo. Núm. Exp. 437/2023.

Daimler Financial Services México, Sociedad Anónima de Capital Variable, Sociedad Financiera de Objeto Múltiple, Entidad No Regulada. Vía de Apremio Civil Tomo II. 1 Acdo. Núm. Exp. 325/2019 Segundo Tomo.

Fierros Casique José vs. Fierros Sánchez Mónica Laura. Ord. Civil 1 Acdo. Núm. Exp. 135/2023.

Finanmadrid México S.A. de C.V. Sofom Er vs. Gutiérrez Suárez Rocío. Ejecutivo Civil 1 Acdo. Núm. Exp. 373/2023.

Fundacin Club Alpha de Puebla. Ord. Civil Cuad. de Amparo. 1 Acdo. en Amparo. Núm. Exp. 355/2023.

García Rodríguez Alfonso vs. Arrendadora y Factor Banorte S.A. de C.V. Sociedad Financiera de Objeto Múltiple Entidad Regulada Grupo Financiero Banorte. Ord. Civil. 1 Acdo. Núm. Exp. 359/2023.

García Nava Bruno vs. Mario Uribe Hernández su Sucesión y Francisco Bello Bello. Especial Hipotecario Civil. 8 Acdos. Núm. Exp. 171/2020.

Gemelli Administraciones e Inmuebles, S.A. de C.V. antes HSBC México, Sociedad Anónima, Institución de Banca Múltiple, Grupo Financiero HSBC vs. Eduardo Delgado Durán. Especial Hipotecario Civil 1 Acdo. Núm. Exp. 107/2018.

Gobierno de la Ciudad de México vs. Carmona Álvarez Guillermo, Balandrano Perales Ma Elidia Ofelia, Quien También Acostumbro Ostentarse como Ofelia Balandrano Perales de Carmona, Ofelia Balandrano de Carmona y Ofelia Balandrano Perales su Sucesión. Extinción de Domi. Civil. 2 Acdos. Núm. Exp. 533/2017 Tomo III.

Gómez Morales Rocío vs. Gómez Gutiérrez Gisela. Ejecutivo Civil Exhorto. 1 Acdo. en Exhorto. Núm. Exp. 771/2023.

Guzmán García Reina vs. Hlc Constructora Sociedad de Responsabilidad Limitada de Capital Variable. Ord. Civil 1 Acdo. Núm. Exp. 1311/2018.

Hernández Portillo Esteban vs. Urrutia Baca Hiram. Especial Hipotecario Civil 1 Acdo. Núm. Exp. 77/2014 Tomo I Continuación.

HSBC México S.A., Institución de Banca Múltiple, Grupo Financiero HSBC, División Fiduciaria en su Carácter de Fiduciario en el Fideicomiso F/233595 vs. Chávez Brito María del Rocío. Especial Hipotecario Civil. 8 Acdos. Núm. Exp. 969/2010 Tomo II.

Instituto de Seguridad y Servicios Sociales de Los Trabajadores del Estado a Través de su Fondo de la Vivienda Fovissste vs. Juan José Cruz Varela y Azalea Guadalupe Teh Figueroa y Govea Sixto Guadalupe. Especial Hipotecario Civil 1 Acdo. Núm. Exp. 11/2022.

Instituto del Fondo Nacional de la Vivienda para los Trabajadores (Infonavit) vs. Cervantes Castillo Nereida. Exhortos Civil 1 Acdo. Núm. Exp. 1053/2017.

Instituto del Fondo Nacional de la Vivienda para los Trabajadores Infonavit vs. Sánchez Macossay Ángel Gonzalo. Especial Hipotecario Civil Expedientillo. 1 Acdo. Núm. Exp. 779/2022.

Jaime Rebora Mier vs. Gustavo Pérez Corona. Especial Hipotecario Civil Tomo II. 1 Acdo. Núm. Exp. 145/2008 Tomo II.

Jurado Jiménez Marco Antonio vs. José Luis Jurado Jiménez y Valentín Jurado Jiménez. Ord. Civil 2 Acdos. Núm. Exp. 313/2019.

Klarea Sistemas Constructivos Sustentables S.A. P. I. de C.V. vs. Fx, S Soluciones en Concreto, S.A. de C.V. Medios Preparatorios Civil 1 Acdo. Núm. Exp. 139/2023.

Luque Mata Alejandro José vs. Armas Cruz Edgar Mauricio. Ejecutivo Civil 1 Acdo. Núm. Exp. 153/2023.

Malagón Martínez Manuel vs. Vargas Pérez Rubén. Ord. Civil 1 Acdo. Núm. Exp. 681/2023.

Martínez García Teresa de Jesús vs. Banco Nacional de Obras y Servicios Públicos S.N.C. y Otros. Ord. Civil Exhorto. 1 Acdo. en Exhorto. Núm. Exp. 773/2023.

Martínez Palacios Rosalía vs. Grupo Estrella Blanca S.A. de C.V. y Autobuses Estrella Blanca, S.A. de C.V. Ord. Civil 1 Acdo. Núm. Exp. 861/2022.

Martínez Ramírez Mauricio vs. Agrupación de Charros Regionales de la Villa A.C. y Zermeño Ramos Epigmenio. Ord. Civil 1 Acdo. Núm. Exp. 379/2023.

Mattel de México S.A. de C.V. vs. Cruz Guadalupe Ayala Urquidez. Ejecutivo Mercantil Tomo II. 1 Acdo. Núm. Exp. 623/2010 Tomo II.

Maya Ugalde Susana, Engracia Esperanza Reséndiz Dorantes, Dulce María Bonifacia Suescum Corona, Josafat Leandro Jiménez Jiménez, Izaith Gisselle Jacobo Ojeda, Alma Lilia Chávez Estévez, María Mónica Cortez Bautista, Francisco Javier Mar Briseño y Silvina Cabrera Hernández vs. José Refugio Aguilar López. Ord. Civil. 2 Acdos. Núm. Exp. 997/2019.

Morán Pinacho Baruch Félix Belbesasah Isaac vs. González Cortez Adriana Gloria. Ord. Civil 1 Acdo. Núm. Exp. 121/2023.

Moreno Zapata Armando vs. Multibanco Comermex S.A. hoy Scotiabank Inverlat S.A. Institución de Banca Múltiple Grupo Financiero Inverlat. Ord. Civil 1 Acdo. Núm. Exp. 355/2023.

Ocampo Jiménez María Guadalupe vs. Mendoza Morales Ma Luisa Marcela y También Conocida como Mendoza Morales María Luisa. Especial Hipotecario Civil 1 Acdo. Núm. Exp. 631/2021.

Palestina Figueroa José Eduardo vs. Aguilar López José Enrique y López Benítez Moisés. Ord. Civil 1 Acdo. Núm. Exp. 285/2020.

Pandora Business Group, Sociedad Anónima, Promotora de Inversión de Capital Variable vs. Grupo Edificador Fortio, Sociedad Anónima de Capital Variable. Ejecutivo Mercantil Expedientillo. 1 Acdo. Núm. Exp. 137/2022.

Presta Dinero S.A. de C.V. vs. Bosch Alvarado María de Los Ángeles. Ejecutivo Civil 1 Acdo. Núm. Exp. 1165/2022.

Promotora de Hoteles, S.A. de C.V. y Banco Nacional de México, S.A. Integrante del Grupo Financiero Banamex vs. Mario Martínez y María Soledad Gurrola Mendía de Martínez. Ord. Mercantil. 8 Acdos. Núm. Exp. 717/2019.

Proyecto Alsi, Sociedad Civil vs. Diana Escolástica Pinal García. Ejecutivo Mercantil Tomo II. 1 Acdo. Núm. Exp. 539/2014 Tomo II.

Recuperado de Deuda Hipotecaria, S. de R. L. de C.V. vs. Hernández Alemán Cecilio Francisco y María del Carmen Padilla Torres. Especial Hipotecario Civil 1 Acdo. Núm. Exp. 149/2020.

Rocha Martínez Brisa Pamela vs. Ruíz Ramírez Gabriel y Pérez Aranda Edre. Pago de Daños Culposos Causados por Motivos del Transito de Vehículo Civil 1 Acdo. Núm. Exp. 1021/2022.

Rubio Otero Francisco vs. Emilia Rubio Otero y Héctor Wong Rubio. Ord. Civ. 1 Acdo. Núm. Exp. 335/2012.

Santander Vivienda, S.A. de C.V. Sofom, E. R., Grupo Financiero Santander México vs. Pánfilo Orozco González y Otilia Esther Infante Reyes. Especial Hipotecario Civil 1 Acdo. Núm. Exp. 19/2018.

Secreto. Extinción de Domi. Civil. 4 Acdos. Núm. Exp. 1245/2017 Continuación Tomo III.

Secreto. Ord. Civil Tomo II. 2 Acdos. Núm. Exp. 29/2021 Tomo II.

Secreto. Extinción de Domi. Civil Tomo IV. 3 Acdos. Núm. Exp. 669/2017 Tomo IV.

Secreto. Providencias Precautorias Civil 1 Acdo. Núm. Exp. 755/2023.

Si Crea Comercial, S.A. de C.V. vs. Barragán Hernández Gerardo. Ejecutivo Civil 1 Acdo. Núm. Exp. 1267/2022.

Sotelo Maganda Carlos Enrique y Almanza Garfias Irma vs. Hipotecaria Crédito y Casa Sociedad Anónima de Capital Variable, Sociedad Financiera de Objeto Limitado y Instituto de Seguridad y Servicios Sociales de Los Trabajadores del Estado Issste a Través del Fondo de la Vivienda del Instituto de Seguridad y Servicios Sociales de Los Trabajadores del Estado Fovissste y Instituto de Servicios Registrales y Catastrales del Estado de Morelos. Especial Hipotecario Civil 1 Acdo. Núm. Exp. 259/2022.

SOLO CONSULTA
SOLO CONSULTA
SOLO CONSULTA

Sucesión de Rosas Rodríguez Petra y Sucesión de Mendoza Villicaña Jesús vs. María Irma Urrutia Jiemenez y Sergio Hernández Rodríguez. Ord. Civil 1 Acdo. Núm. Exp. 805/2013.

T. I. M. L., Sociedad Anónima Promotora de Inversión de Capital Variable vs. Hernández Ramírez Rafael y Pérez Casillas Marcela. Especial Hipotecario Civil 1 Acdo. Núm. Exp. 329/2021.

Vallejo David Stringel vs. Rubio Pérez María de la Luz y Ramiro Enciso Sandoval. Especial Hipotecario Civil Tomo II. 1 Acdo. Núm. Exp. 1005/2009 Tomo II.

Villa Torres Ignacio Esau y Vázquez Cadena Flor Elsa vs. Torres Téllez Crispina María Guadalupe. Ord. Civil 1 Acdo. Núm. Exp. 1223/2022.

Zepeda Barragán Rodolfo vs. Medel Alfaro José Alfredo y González González Gabriela y Rocha González Guillermo Noé y Galindo Endo Ruth y C. Director del Registro Púbñlico de la Propiedad y del Comercio de la Ciudad de México. Ord. Civil 1 Acdo. Núm. Exp. 419/2023.

Cibanco, Sociedad Anónima, Institución de Banca Múltiple, División Fiduciaria, en su Carácter de Fiduciario en el Fideicomiso Número F/00430 vs. Edgar Ricardo Vega Cabuto. Especial Hipotecario Civil 1 Acdo. Núm. Exp. 871/2016.

HSBC México, Sociedad Anónima, Institución de Banca Múltiple, Grupo Financiero HSBC División Fiduciaria, en su Carácter de Fiduciario en el Fideicomiso Número F/234036 vs. Nancy Georgina Segura Moo. Proced. Convencional Mercantil Civil. 2 Acdos. Núm. Exp. 921/2019.

NO PUBLICADOS

Casillas Morales Roberto vs. Moyano Ramos Carlos Alberto y Otro. Vía de Apremio Civil Exhorto. 2 Acdos. en Exhorto. Núm. Exp. 641/2023.

HSBC México Sociedad Anónima Institución de Banca Múltiple Grupo Financiero HSBC vs. Benítez Delgado Misael Abdias y Sanabria Martínez Estela María. Especial Hipotecario Civil 1 Acdo. Núm. Exp. 509/2021.

AUDIENCIA

Finanmadrid México S.A. de C.V. Sofom Er vs. Gutiérrez Suárez Rocío. Aud. de Ley Ejecutivo Civil. 1 Audiencia. Núm. Exp. 373/2023.

SENTENCIAS DEFINITIVAS DEL 11 DE JULIO DEL 2023

Cartro, Sociedad Anónima Promotora de Inversión de Capital Variable vs. Pack Mfg S.A. de C.V., Ismael Morales Collignon y Armando González Rosales. Ejecutivo Mercantil Sent. Def. 1 Núm. Exp. 937/2019

SENTENCIA INTERLOCUTORIA

Banco Mercantil del Norte, S.A., Institución de Banca Múltiple, Grupo Financiero Banorte vs. José Francisco Freyre Quintana y Roxana Tovar Alatriste. Especial Hipotecario Civil Sent. Interl. 1 Núm. Exp. 777/2013

Cibanco, Sociedad Anónima Institución de Banca Múltiple, en su Carácter de Fiduciario en el Fideicomiso Número F/00429 vs. Alejandro Sánchez Servín y Vera Pacheco Tomasa. Especial Hipotecario Civil Sent. Interl. 1 Núm. Exp. 181/2017

LA SECRETARIA DE ACUERDOS
LIC. ANA BERTHA RODRÍGUEZ GONZÁLEZ

SECRETARÍA "B"
ACUERDOS DEL 11 DE JULIO DEL 2023

Andrés López Javier vs. Banco Mercantil del Norte Sociedad Anónima Institución de Banca Múltiple Grupo Financiero Banorte. Especial Hipotecario Civil 1 Acdo. Núm. Exp. 780/2021.

Aseprom S.A. de C.V. vs. García Bazán Alejandro y Bazán Lugo Josefina Margarita. Especial Hipotecario Civil 1 Acdo. Núm. Exp. 518/2021.

Auto Financiamiento México Sociedad Anónima de Capital Variable vs. Espinosa Martínez Manuel Teodoro. Especial Hipotecario Civil 1 Acdo. Núm. Exp. 1362/2018.

Ayala Hernández Catalina vs. Tapia Medina Marisol y González Tapia Raúl y González Tapia Belem y González Tapia Adamaris. Ord. Civil 5 Acdos. Núm. Exp. 412/2023.

Banca Mifel, S.A. Institución de Banca Múltiple, Grupo Financiero Mifel vs. Proyectos Integrales Velcas, S.A. de C.V. y Eva Casas Ángeles, Juan Luis Velázquez Magallón, y Blanca Esther Viornery Soto. Especial Hipotecario Civil 1 Acdo. Núm. Exp. 760/2016.

Banca Mifel, S.A. Institución de Banca Múltiple, Grupo Financiero Mifel vs. Proyectos Integrales Velcas, S.A. de C.V. y Eva Casas Ángeles, Juan Luis Velázquez Magallón, y Blanca Esther Viornery Soto. Especial Hipotecario Civil 4 Acdos. Núm. Exp. 760/2016 Tomo II.

Banco Mercantil del Norte S.A. Institución de Banca Múltiple Grupo Financiero Banorte vs. Franco Navarro Alejandro. Especial Hipotecario Civil 1 Acdo. Núm. Exp. 468/2023.

Banco Mercantil del Norte Sociedad Anónima Institución de Banca Múltiple Grupo Financiero Banorte vs. María Inés Vasques Cruz. Especial Hipotecario Civil 1 Acdo. Núm. Exp. 898/2012 Tomo I Parte II.

Banco Mercantil del Norte, S.A. Institución de Banca Múltiple Grupo Financiero Banorte vs. María Guadalupe Servín Zaragoza y Ana Isabel Servin Zaragoza. Especial Hipotecario Civil 1 Acdo. Núm. Exp. 1098/2015.

Banco Nacional de México S.A. Integrante del Grupo Financiero Banamex Accival S.A. de C.V. hoy su Cesionaria de Banco Mercantil del Norte, S.A. Institución de Banca Múltiple Grupo Financiero Banorte vs. Emma Elva Guevara Eligio de Mestas y Otro. Especial Hipotecario Civil 1 Acdo. Núm. Exp. 6/2003 Tomo I Parte 2.

Banco Nacional de México S.A. Integrante del Grupo Financiero Banamex vs. Martínez Vieyra Juan Gabriel. Especial Hipotecario Civil 1 Acdo. Núm. Exp. 1288/2019.

Banco Nacional de México S.A. Integrante del Grupo Financiero Banamex vs. Vázquez Olvera Juan Gonzalo, Ingeniería Civil y Construcciones Quattro S.A. de C.V., García Orozco Martha Cecilia, Vázquez García Rodrigo, Robles Aldaz Rubén. Ejecutivo Mercantil 1 Acdo. Núm. Exp. 208/2021.

Banco Santander (México) S.A. Institución de Banca Múltiple, Grupo Financiero Santander vs. Dinamica Comercial Soñledad S.A. de C.V. Mireya Fernmandez Saavedra y Mónica Margarita Ricaño Hernández. Ejec. Merc. 1 Acdo. Núm. Exp. 1242/2011.

Banco Santander (México), S.A., Institución de Banca Múltiple, Grupo Financiero Santander México vs. Juana Elena Pacheco Malagón. Especial Hipotecario Civil 1 Acdo. Núm. Exp. 840/2017.

Banco Santander México, S.A., Institución de Banca Múltiple, Grupo Financiero Santander México vs. Frigorífica Contreras, S.A. de C.V., María Griselda Chávez Gutiérrez y Ganadera Contreras, S. P. R. de R. L. Ejecutivo Mercantil 1 Acdo. Núm. Exp. 608/2019.

Banco Ve por más S.A. Institución de Banca Múltiple Grupo Financiero Ve por más vs. Agroberries el Rosario S. P. R. de R. L. y José Bonifacio Alcaraz López. Ejecutivo Mercantil 1 Acdo. Núm. Exp. 716/2020.

Basaldua Fragoso Cipriano su Suc. vs. Albores Tovar Carlos su Suc. Ord. Civil 1 Acdo. Núm. Exp. 1432/2019.

BBVA Bancomer, Sociedad Anónima, Institución de Banca Mutiple Grupo Financiero BBVA Bancomer vs. Juana Arenas Rubio. Especial Hipotecario Civil 1 Acdo. Núm. Exp. 54/2014 Tomo II.

Carros S.A. de C.V. vs. Heriberto Ernult Aguilar y Martha Benita Ernult Aguilar. Ejecutivo Mercantil 3 Acdos. Núm. Exp. 878/2017.

Castañeda Pérez César Guillermo y Gasca Álvarez Estela vs. Qualitas Compañía de Seguros S.A. B. de C.V. Ord. Mercantil 1 Acdo. Núm. Exp. 1684/2012 Tomo II.

Ci Banco Sociedad Anónima Institución de Banca Múltiple en su Carácter de Fiduciario en el Fideicomiso F/00102 vs. Tobías López Ramírez y Ma. Celia Amézcua Navarro. Especial Hipotecario Civil 1 Acdo. Núm. Exp. 368/2013 Parte II.

Cibanco, Sociedad Anónima, Institución de Banca Múltiple, en su Carácter de Fiduciario del Fideicomiso Número F/385 vs. De la Rosa Acevedo Eduardo Alejandro. Ejecutivo Civil 1 Acdo. Núm. Exp. 396/2023.

Cibanco, Sociedad Anónima, Institución de Banca Múltiple, en su Carácter de Fiduciario en el Fideicomiso Número F/00430 vs. Ana Gloria Anaya Antunez. Ord. Mercantil 1 Acdo. Núm. Exp. 602/2016.

Ckd Activos 8 Sociedad Anónima Promotora de Inversión de Capital Variable vs. Sierra Beytia Marbella. Juris. Voluntaria Civil 1 Acdo. Núm. Exp. 884/2021.

Claudia Griselle Salinas Romero vs. Rigobeerto López Palacios y Maribel Gutiérrez Castillo. Especial Hipotecario Civil 1 Acdo. Núm. Exp. 846/2016.

Cortez Morales Silvia Lorena vs. López Santana Ismael. Medios Preparatorios Mercantil 1 Acdo. Núm. Exp. 628/2022.

SOLO CONSULTA
SOLO CONSULTA
SOLO CONSULTA

Crédito Inmobiliario Sociedad Anónima de Capital Variable Sociedad Financiera de Objeto Limitado, Actualmente Crédito Inmobiliario S.A. de C.V., (Sociedad Financiera de Objeto Múltiple, Entidad No Regulada) vs. Lilia González Medina. Esp. Hip. 1 Acdo. Núm. Exp. 92/2010.

Dessetec Desarrollo de Sitemas, Sociedad Anónima de Capital Variable vs. Nieves López Moisés y Ávila González María de Los Ángeles. Especial Hipotecario Civil 1 Acdo. Núm. Exp. 514/2013.

Díaz Bandera Hilda vs. Sosa Sebastián Margarito. Ejecutivo Civil Expedientillo. 1 Acdo. en Exhorto. Núm. Exp. 486/2023.

Dávalos Cuéllar Silvia Ma. Socorro, Quien También Acostumbra Usar el Nombre de Silvia María Socorro Dávalos Cuéllar y Ricardo Acevedo Chávez vs. José Rendón Lebeau, También Conocido como José Rendón Lebau. Ord. Civil 1 Acdo. Núm. Exp. 384/2019.

Dávila Alferez José Juan vs. Gómez Gómez Felipe; y Domínguez Vázquez Ma. Rebeca. Especial Hipotecario Civil 2 Acdos. en Amparo. Núm. Exp. 174/2017 Amparo 1000/2022.

Dávila Alferez José Juan vs. Gómez Gómez Felipe; y Domínguez Vázquez Ma. Rebeca. Especial Hipotecario Civil 1 Acdo. Núm. Exp. 174/2017 Segunda Parte.

Finastrategy Mx, Sociedad Anónima Promotora de Inversión de Capital Variable vs. Carmona Alcántara Humberto José y Villavicencio Ramírez Alma Gloria y También Conocida como Alma Gloria Villavicencio Ramírez de Carmona. Exhortos Civil 1 Acdo. Núm. Exp. 206/2023.

First Home Solutions Sociedad Anónima Promotora de Inversión de Capital Variable vs. Maquinaria y Suministros Agrícolas Sociedad Anónima de Capital Variable y Ramos Ollervides Carlos Fernando y Ramos Ollervides Jorge Alberto y Ramos Ollervides Jesús Bernardo. Especial Hipotecario Civil 1 Acdo. Núm. Exp. 796/2022.

García González María Natividad vs. García García Luis Enrique, Mérida Hernández Crescencia. Ord. Civil 1 Acdo. Núm. Exp. 1406/2019.

González Tahuilan Sara Ivette vs. Restaurante Arroyo S.A. de C.V. Medios Preparatorios Mercantil 1 Acdo. Núm. Exp. 622/2022.

Guillén Villaseñor Eugenio vs. María Prodigio García Rojas y C. Director del Registro Público de la Propiedad y del Comercio del Distrito Federal. Ord. Civil 1 Acdo. Núm. Exp. 1012/2012.

Herrera González Ignacio vs. González Navarro Amparo y Herrera Rosas Alfonso y C Director del Registro Público de la Propiedad y del Comercio de la Ciudad de México. Ord. Civil 1 Acdo. Núm. Exp. 920/2022.

Hipotecaria Nacional S.A. de C.V. Sociedad Financiera de Objeto Limitado Grupo Financiero vs. Alvarado Flores Paula Lucina. Especial Hipotecario Civil 1 Acdo. Núm. Exp. 1194/2019.

Hipotecaria Nacional S.A. de C.V., Sociedad Financiera de Objeto Miltiple Entidad Regulada, Grupo Financiero BBVA Bancomer, antes Hipotecaria Nacional, S.A. de C.V., Sociedad Financiera de Objeto Limitado Ahora BBVA Bancomer S.A. Inst. de Bca. Múltiple Grupo Financiero BBVA Bancomer vs. Barrientos Avilés Óscar y María Mónica Rodríguez. Esp. Hip. 2 Acdos. Núm. Exp. 1504/2009.

HSBC México, S.A. Institución de Banca Múltiple, Grupo Financiero HSBC División Fiduiaria Representada por Hipotecaria su Casita S.A. de C.V. Sociedad Financiera de Objeto Múltiple Entidad No Regulada vs. Cervantes Cárdenas Martha Esmeralda. Ord. Civil 1 Acdo. en Amparo. Núm. Exp. 872/2009 Amparo 1134/2023 Quejosa Martha Esmeralda Cervantes Cárdenas.

HSBC México Sociedad Anónima Institución de Banca Múltiple Grupo Financiero HSBC División Fiduciaria en su Carácter de Fiduciario en el Fideicomiso Número 238864 vs. García Flores Eunice. Especial Hipotecario Civil Expedientillo. 1 Acdo. Núm. Exp. 60/2019.

HSBC México, S.A., Institución de Banca Múltiple, Grupo Financiero HSBC División Fiduciaria en su Carácter de Fiduciario en el Fideicomiso No. F/234036 vs. José Antonio Gallardo Osuna y Ana María Gallardo Arreola. Especial Hipotecario Civil 1 Acdo. Núm. Exp. 676/2018.

Inmobiliaria Due Ds S.A. de C.V. vs. Zimbron Núñez Karla Alejandra. Ord. Civil 1 Acdo. Núm. Exp. 660/2023.

Inmobiliaria Fuentes, S.A. de C.V. vs. Marie José Tramini También Conocida como Mariejose Tramini y Marie José Tremini de Paz. Ord. Civil 1 Acdo. Núm. Exp. 458/2019.

Inmobiliaria Monrovia S.A. de C.V. vs. Víctor Miguel Jiménez Guerrero También Conocido como Víctor Miguel Guerrero, Administradora de Inmuebles Fernández S.A. de C.V., Benjamín Francisco Torres Moreno, Josué Díaz Varela, Notario Público No. 221 del Distrito Federal Lic. Francisco Talavera Autrique, Notario Público No. 136 del Estado de México Lic. Víctor Humberto Benítez González, Notario Público No. 62 del Edo de México Lic. Víctor Manuel Salas Cardoso, Érika Sophia Vázquez Álvarez (Representada por Ser Menor de Edad por su Padre Miguel Ángel V. Ord. Civil 1 Acdo. Núm. Exp. 1666/2012.

Instituto de Seguridad y Servicios Sociales de Los Trabajadores del Estado, a Través de su Fondo de la Vivienda (Fovissste) vs. Barreiro Flores Ana María. Especial Hipotecario Civil 1 Acdo. Núm. Exp. 598/2019.

Instituto del Fondo Nacional de la Vivienda para los Trabajadores (Infonavit) vs. Maya Martínez José Alfredo y Ana María Moreno Escobedo. Especial Hipotecario Civil 1 Acdo. Núm. Exp. 674/2016.

Instituto del Fondo Nacional de la Vivienda para los Trabajadores vs. Flores Mendoza Manuel Alejandro y Cordero Beltrán Karina Jaquelíne. Especial Hipotecario Civil 1 Acdo. Núm. Exp. 516/2021.

Ivy Georgina Salcedo Vaudrecourt y Jorge Gabriel Morfín Salcedo vs. Juana Cervantes Sandoval; Hermelinda Flores Reyes; Teresa de Jesús González y Esther Orta Luna. Ord. Civil 1 Acdo. Núm. Exp. 76/2021.

Juárez Armendáriz Jenifer Lizet y Juárez Armendáriz Jéssica vs. Gallegos Cano Jovita. Ord. Civil 1 Acdo. Núm. Exp. 1254/2022.

Landeros Ledesma María de Jesús vs. González Salgado María Magdalena. Ord. Civil 1 Acdo. Núm. Exp. 308/2023 Expediente.

Lima Sandoval Claudia María vs. Botas Lima Mariana. Ord. Civil 1 Acdo. Núm. Exp. 1122/2022.

Mabucapa I Sociedad de Responsabilidad Limitada de Capital Variable vs. Adrián Flores Ávalos y Carmen Jaisol Morales Mata. Especial Hipotecario Civil 2 Acdos. Núm. Exp. 256/2008.

María Elena Zapata González, Roberto Zapata González y Gerardo Zapata González vs. José Carlos Jiménez Aguirre. Ord. Civil 1 Acdo. Núm. Exp. 554/2020.

Martínez Villanueva Inocencio, Román Martínez Villanueva y José Luis Villela Mancera vs. Socorro Martínez Villanueva, su Sucesión. Ord. Civil 1 Acdo. Núm. Exp. 788/2013 Parte II.

Masserotti Alessandra vs. Inchaustegui Huitrón María Guadalupe y Inchaustegui Huitrón Alicia Isabel y Hernández Huitrón Sergio Everardo. Ord. Civil 1 Acdo. Núm. Exp. 454/2022.

Mendoza León Rogelio vs. Alejandro Federico Chávez Treviño. Ejecutivo Mercantil Expedientillo. 1 Acdo. Núm. Exp. 30/2017.

Mipymex. S.A. Decv. Sofom. Enr vs. Sosa Hernández Dulce María. Ejecutivo Civil Expedientillo. 1 Acdo. Núm. Exp. 886/2022.

Mr Presta S.A. de C.V. Sofom Enr vs. Marmolejo García Miguel. Providencias Precautorias Civil 1 Acdo. Núm. Exp. 268/2023.

Muñoz Muñoz Roberto vs. Banco Nacional de México y Gabriel Soto Mendoza. Ord. Civil 1 Acdo. Núm. Exp. 156/2020.

Nacional Financiera, Sociedad Nacional de Crédito, Institución de Banca de Desarrollo, en su Carácter de Fiduciaria del Fideicomiso Irrevocable Identificado Con el Número 80730 vs. Lilia María Guadalupe Tapia Barrios y Silvia Huerta González. Juris. Voluntaria Civil 1 Acdo. Núm. Exp. 76/2020.

Namikawa Yokogawa Marcos vs. Concepto M Inmobiliario S.A. de C.V. y Banco Mercantil del Norte S.A. Institución de Banca Múltiple Grupo Financiero Banorte y Madero Garza Nieto Margarita María y C Director del Registro Público de la Propiedad y del Comercio del Distrito Federal hoy Ciudad de México. Ord. Civil 1 Acdo. Núm. Exp. 1076/2022.

Negrete Flores Celina vs. Mardones Ortiz José Arturo. Ord. Civil 1 Acdo. Núm. Exp. 128/2019.

Nr Finance México S.A. de C.V. vs. Ramones García Juana Ma. Ejecutivo Civil 1 Acdo. Núm. Exp. 664/2023.

Nr Finance México S.A. de C.V. vs. Valenzuela Grijalva Francisca Elena. Ejecutivo Civil 1 Acdo. Núm. Exp. 702/2023.

Orantes González Horacio vs. Grupo Papelero Gutiérrez, S.A. de C.V. Ord. Civil 1 Acdo. Núm. Exp. 332/2020.

Pacheco Rodríguez Norma Victoria vs. Grupo Mexicano de Seguros S.A. de C.V. Ord. Civil 2 Acdos. Núm. Exp. 1114/2022.

Peñaloza Palomino María Elena vs. Leonor Elizalde Ochoa. Ord. Civil 1 Acdo. Núm. Exp. 700/2013.

Portillo Álvarez del Castillo Carolina vs. Aidé Patricia Moya Moya. Ord. Civil 2 Acdos. Núm. Exp. 394/2019.

SOLO CONSULTA
SOLO CONSULTA
SOLO CONSULTA

Promotora de Hoteles Sociedad Anónima de Capital Variable, Banco Nacional de México, S.A., Instegrante del Grupo Financiero Banamex antes Banco Nacional de México, S.A., Institución de Banca Múltiple, Grupo Financiero Banamex Accival vs. Serrato Martínez Clemente y Rosales Sánchez Leticia Quien También Suele Usar el Nombre de Leticia Rosales Sánchez de Serrato. Ord. Mercantil 1 Acdo. Núm. Exp. 316/2020.

Razo Mora Jesús vs. Martínez Soriano Rigoberto Abelardo y Pérez Galicia Ildelfonso y Carrillo de Pérez Juliana Alba. Ord. Civil 1 Acdo. Núm. Exp. 626/2021.

Roque Gómez Santa Lidia vs. Guadalupe Guerrero Azoytia y Gerardo Urbina López. Especial Hipotecario Civil 1 Acdo. Núm. Exp. 68/2020.

Salazar Toledo Javier vs. Govantes del Moral Alfredo. Ord. Civil 1 Acdo. Núm. Exp. 590/2022.

Santaella Sendel Ramón Arturo vs. Macías Salmerón Ricardo y Barrena Pabello Juanita. Ord. Civil 1 Acdo. Núm. Exp. 698/2021.

Secreto. Ejecutivo Civil Prevención. 2 Acdos. Núm. Exp. 752/2023.

Silvana Ramírez Gabriela vs. Mario Gerardo Garnier Navarro. Proced. Convencional Mercantil Civil 1 Acdo. Núm. Exp. 1118/2019.

Sinerquim S.A. de C.V. vs. Baltazar Becerra Alejandra Elizabeth. Ejecutivo Mercantil 2 Acdos. Núm. Exp. 634/2022.

Sistema de Crédito Automotriz S.A. de C.V. vs. Christian Hernández Aguilera, Raúl Hernández Ramírez y Martha Aguilera Contreras. Ejec. Merc. 2 Acdos. Núm. Exp. 862/2010.

Sólida Administradora de Portafolios, S.A. de C.V. vs. Rosa María Alvarado Delgado de Hernández y Víctor Manuel Hernández Hidalgo. Especial Hipotecario Civil 1 Acdo. Núm. Exp. 646/2003 Tomo II.

Suárez Mendoza Celedonia vs. Alvarado Ramos Francisco y Alvarado Aguilar Ignacio y Ramos de Alvarado Juana. Ord. Civil 1 Acdo. Núm. Exp. 1340/2022.

The Bank Of New York Mellon S.A., Institución de Banca Múltiple vs. Andy Francisco Muñoz Altamirano. Ord. Civil 1 Acdo. Núm. Exp. 220/2010 Tomo I- Parte II.

Unifin Financiera Sab de C.V. Sofom Enr vs. Grupo Sportswear S.A. de C. V- y Marcos Muñoz Alfredo. Ejecutivo Mercantil 1 Acdo. Núm. Exp. 16/2019.

Unifin Financiera, S.A. B. de C.V., Sofom, E. N. R vs. Conservas el Ángel, S.A. de C.V. y Rodrigo Diego Arcos. Ord. Mercantil 1 Acdo. Núm. Exp. 650/2018.

Valderrama Pineda Francisco Javier vs. Gutiérrez Méndez Juan. Ord. Civil 2 Acdos. Núm. Exp. 380/2022.

Valdez López Juan Felipe su Sucesión vs. Edificaciones y Vivienda Iztaccihuatl S.A. de C.V. Ord. Civil 1 Acdo. Núm. Exp. 536/2023.

Vargas Tierrafria Carlos y Vargas Tierrafria y-o. Fernando Libado Vargas Tierrafria y-o. Fernando Libado Vargas Tierrafria Fernando vs. López León Elvira. Ord. Civil 1 Acdo. Núm. Exp. 68/2022.

Vega Rodríguez Marcos vs. Juan Vega Rodríguez y Petra Rodríguez de Vega. Ord. Civ. 1 Acdo. Núm. Exp. 352/2006.

Velasco Méndez Efrén Alfredo vs. Promociones la Cima de Nicolás Romero S.A. de C.V., Víctor Manuel Escamilla Guzmán y Notario Público Núm. 45 del Estado de México. Ord. Civil 1 Acdo. Núm. Exp. 764/2015 Exp. Parte II.

Vfs México, S.A. de C.V. Sofom, E. N. R vs. Acrotera Arquitectura Integral, S.A. de C.V. y Romelia Núñez León. Ord. Civil 1 Acdo. Núm. Exp. 662/2009 Tomo I Parte II.

Villacetin Martínez Óscar Rocendo vs. Fermín Garduño Alfredo y Garduño García María Cristina Rufina y También Conocida Cristina Garduño de Fermín y Fermín Madrid Rómulo. Ejecutivo Mercantil 3 Acdos. Núm. Exp. 562/2022.

NO PUBLICADOS

Rosales Méndez Valeria vs. Rosales Ramírez José Antonio y Rosales Ramírez Enrique y Rosales Ramírez Víctor y Rosales Ramires María Isabel y Rosales Ramírez Alejandro y Rosales Ramírez José y Rosales Ramírez Lilia y Ramires Vda. de Rosales Juana y Rosales Ramírez José Martín. Ord. Civil 1 Acdo. Núm. Exp. 698/2023.

AUDIENCIA

Banco Mercantil del Norte, S.A. Institución de Banca Múltiple, Grupo Financiero Banorte vs. Homero Amaya Siguenza. Especial Hipotecario Civil. 1 Audiencia. Núm. Exp. 1210/2012 Parte II.

Vargas Ramírez Francisco Javier vs. Ricardo Retana Frías y María del Rocío Rodríguez López. Especial Hipotecario Civil. 1 Audiencia. Núm. Exp. 108/2016.

EL SECRETARIO DE ACUERDOS
LIC. RICARDO EULOGIO GÓMEZ DONDIEGO

SÉPTIMO DE LO CIVIL

SECRETARÍA "A"
ACUERDOS DEL 11 DE JULIO DEL 2023

Banco Actinver, Sociedad Anónima Institución de Banca Múltiple Grupo Financiero Actinver como Fiduciario en el Fideicomiso Irrevocable de Administración y Fuente de Pago Numeero 4659 vs. Ruth Guerrero Gómez. Vía de Apremio Civil Acdo. I. 1 Acdo. Núm. Exp. 1025/2019.

Banco Finterra S.A. Institución de Banca Múltiple vs. Distribuidora Maderera Los Ocotones S.A. de C.V. y Plan Maestro Los Ocotones Spr de R. L. de C.V. Especial Hipotecario Civil Acdo. E. 1 Acdo. en Amparo. Núm. Exp. 843/2016.

Banco Mercantil del Norte S.A. Institución de Banca Múltiple Grupo Financiero Banorte vs. Huanosto Medina Gloria Linda. Especial Hipotecario Civil Expdllo. I. 1 Acdo. Núm. Exp. 815/2018.

Banco Mercantil del Norte S.A. Institución de Banca Múltiple Grupo Financiero Banorte vs. Villalpando Hernández Olga María. Providencias Precautorias Mercantil Acuerdo. 1 Acdo. Núm. Exp. 1361/2022.

Banco Mercantil del Norte, S.A. Institución de Banca Múltiple Grupo Financiero Banorte vs. Rodolfo Díaz Domínguez y-o. Especial Hipotecario Civil Acdo. I. 1 Acdo. Núm. Exp. 211/1998 Tomo 2.

Banco Santander México, S.A. Institución de Banca Múltiple, Grupo Financiero Santander México vs. Inmobiliaria Milla, S.A. de C.V. y y Millán Molina Rubén Arturo. Ejecutivo Mercantil 2 Acdos. Núm. Exp. 559/2023.

Bautista Quiroz Ana Gabriela en su Carácter de Cesionaria de Recuperfin Comercial, S. de R. L. de C.V. vs. Fernando Rafael Cerecedo Martínez. Especial Hipotecario Civil Acuerdo. 1 Acdo. Núm. Exp. 775/2001.

BBVA Bancomer, S.A. Institución de Banca Múltiple, Grupo Financiero BBVA Bancomer vs. Cruz Botello Javier Benigno. Especial Hipotecario Civil Acuerdo. 1 Acdo. en Amparo. Núm. Exp. 183/2012 Bis. 1 592/2020.

BBVA Bancomer, S.A., Institución de Banca Múltiple, Grupo Financiero BBVA Bancomer vs. Almaraz Martínez María Candelaria y Almaraz Martínez María Candelaria. Especial Hipotecario Civil Acdo. I. 1 Acdo. Núm. Exp. 571/2021.

Belman Gómez Adrián su Sucesión vs. De Los Santos Cortés Diana. Ord. Civil Acuerdo. 1 Acdo. Núm. Exp. 153/2023.

Calderón Aguilar Jorge Andrés y Padilla del Moral Pamela Patricia vs. Miriam Piscoya Silva. Especial Hipotecario Civil Acdo. I. 1 Acdo. Núm. Exp. 299/2020.

Camacho Padilla Mauricilo Isaac vs. Alperrsztejn Berensztejn Simón Lezer Quien También Acostumbra Usar Los Nombres de Simón Alperstein Berenstein y/o Simón Lezer Alperrstein y/o Simón Lezer Alperrstein Berenzstein. Especial Hipotecario Civil Acuerdo. 1 Acdo. Núm. Exp. 725/2011.

Castillo Banuet Germán Adolfo, Florián Castillo Banuet Mauricio También Conocido como Mauricio Castillo Banuet vs. C. Director del Registro Público de la Propiedad y del Comercio del Distrito Federal, Espinosa de Los Monteros Zarazua Arturo, Instituto Mexicano del Seguro Social, Banco Santander México S.A. Institución de Banca Múltiple Grupo Financiero Santander México Causahabiente de Banca Somex S.A. Ord. Civil Acuerdo. 1 Acdo. en Amparo. Núm. Exp. 193/2019 D. C. 402/2023.

Castro García Silvia Antonia vs. Molina Arévalo Carlos y Director del Registro Público de la Propiedad y de Comercio de la Ciudad de México. Ord. Civil Acdo. I. 1 Acdo. Núm. Exp. 497/2023.

Centro San Miguel S. de R. L vs. Abarca Macedonio Rosa y Solano Martínez Juan Carlos. Controversias de Arrendamiento Civil Expdllo. I. 1 Acdo. en Expedientillo. Núm. Exp. 375/2023.

Cibanco, S.A., Institución de Banca Múltiple en su Carácter de Fiduciario en el Fideicomiso F/00782 vs. Alma Rosa Escobar Torres. Especial Hipotecario Civil Acuerdo. 1 Acdo. Núm. Exp. 117/2018.

Ckd Activos 8, Sociedad Anónima Promotora de Inversión de Capital Variable vs. Salinas Osorio Gabriel y Deyssi Denise Ayala López. Especial Hipotecario Civil Acuerdo. 1 Acdo. Núm. Exp. 641/2010.

Foster Leyva Christopher vs. Grupo Torre Médica. Ord. Civil Expdllo. I. 1 Acdo. Núm. Exp. 569/2021.

Fundación Club Alpha de Puebla. Ord. Civil Acdo. E. 1 Acdo. en Amparo. Núm. Exp. 355/2023 Sin Antecedente.

SOLO CONSULTA
SOLO CONSULTA
SOLO CONSULTA

Gama Ambriz Sharbel Amaury vs. Sofimex Institución de Garantía S.A. Fideicomiso F/0146. Juris. Voluntaria Civil 1 Acdo. Núm. Exp. 765/2023.

García Velázquez Araceli vs. Castro Salinas María del Rocío. Ejecutivo Mercantil Acuerdo. 1 Acdo. Núm. Exp. 191/2022.

Gómez González Alfredo vs. Gómez González Silvia. Juris. Voluntaria Civil Acdo. I. 1 Acdo. Núm. Exp. 635/2023.

González Benhumea Luz Amalia vs. Banquetes y Convenciones S. de R. L. y Ma. del Carmen Cruz Domínguez Quien También Acostumbra Utilizar el Nombre de María del Carmen Cruz Domínguez. Ejecutivo Mercantil Acuerdo. 1 Acdo. Núm. Exp. 999/2016 Tomo II.

Grupo Mar Avanti S.A. de C.V. vs. Operadora Albatros S.A. de C.V., Eduardo Ampudia Fraustro También Conocido como Eduardo Ampudia Frausto y Scotiabank Inverlat S.A. Institución de Banca Múltiple Grupo Financiero Scotiabank Inverlat División Fiduciaria antes Multibanco Comermex S.A. Ord. Merc. Acuerdo. 1 Acdo. Núm. Exp. 757/2010.

Gurza González Cecilia vs. Mendoza López Elba Margarita y Gobierno de la Ciudad de México y Alcaldia Tlalpan del Gobierno de la Ciudad de México y Secretaria de Desarrollo Urbano y Vivienda Seduvi del Gobierno de la Ciudad de México y Dirección General del Registro Público de la Propiedad y de Comercio del Gobierno de la Ciudad de México. Ord. Civil Acdo. I. 1 Acdo. Núm. Exp. 749/2021.

Hernández Solís Rafael y Patricia Rico Ortiz vs. Banco Mercantil del Norte Sociedad Anónima Institución de Banca Múltiple Grupo Financiero Banorte. Especial Hipotecario Civil Acuerdo. 1 Acdo. Núm. Exp. 307/2020.

Hipotecaria Nacional S.A. de C.V. Sociedad Financiera de Objeto Múltiple Entidad Regulad vs. Muñoz Arellanes Marisol. Especial Hipotecario Civil Expdllo. I. 1 Acdo. Núm. Exp. 1357/2022.

Hipotecaria Nacional, S.A. de C.V. Sociedad Financiera de Objeto Múltiple Entidad Regulada Gpo. Financiero BBVA Bancomer vs. Sánchez Cruz Juan. Esp. Hip. Acuerdo. 1 Acdo. Núm. Exp. 1481/2009.

Ibarra Lerma María Guadalupe vs. Ibarra Mendoza Ricardo, Lerma Montaño Guadalupe Concepción. Ord. Civil Acuerdo. 1 Acdo. Núm. Exp. 463/2018.

Instituto del Fondo Nacional de la Vivienda para los Trabajadores Infonavit vs. Ventura Jiménez Mateo. Especial Hipotecario Civil Acuerdo. 1 Acdo. Núm. Exp. 213/2020.

Instituto del Fondo Nacional de la Vivienda para los Trabajadores Infonavit vs. Galicia Santillán Héctor. Especial Hipotecario Civil Acuerdo. 1 Acdo. Núm. Exp. 307/2021.

Instituto del Fondo Nacionalde la Vivienda para los Trabajadores vs. Torres Tejeda Félix Octavio. Ord. Civil Acuerdo. 1 Acdo. Núm. Exp. 741/2021.

Lozano Torres María Esperanza vs. Viveros Cruz Benito Juan y María Andrea Guadalupe Daza Valdez de Viveros. Especial Hipotecario Civil Acuerdo. 1 Acdo. Núm. Exp. 373/2012 Tomo Tres.

Lujan Flores Edgar vs. Inmobiliaria Arizpe Sociedad Anónima de Capital Variable y y-o. Inmobiliaria Azpe Sociedad Anónima de Capitak Variable. Ord. Civil Acdo. I. 1 Acdo. Núm. Exp. 445/2023.

Luz Jeanett Chevalier Candiani. Ord. Civil Acuerdo. 1 Acdo. en Amparo. Núm. Exp. 249/2023 Sin Antecedentes.

Márquez Rodríguez Salvador vs. Bienestar Patrimonial, S.A. de C.V. y Registro Público de la Propiedad y del Comercio de la Ciudad de México. Especial Hipotecario Civil Acuerdo. 1 Acdo. Núm. Exp. 733/2020.

Meade Urrutia Cynthia Sharon y Meade Urrutia Beatriz Karem vs. Marco Antonio Vázquez Salazar, María del Carmen Solórzano García, Isaac Solórzano Solórzano, Vanessa Suárez Aguilar y Alexia Frida Ruiz Varela. Ord. Civil Acdo. I. 1 Acdo. Núm. Exp. 477/2019.

Mendoza Ensastigue José Luis vs. Aguilar Ramírez Manuel Agustín, Director del Registro Público de la Propiedad y del Comercio. Ord. Civil Expdllo. I. 1 Acdo. Núm. Exp. 1373/2018.

Moncada Leal Óscar Salvador vs. Manzo Popoca Estela María. Proced. Convencional Mercantil Civil Expdllo. I. 2 Acdos. Núm. Exp. 1383/2019.

Olivera Lozano Annel vs. Flores Hernández Ana María y Nieto Gómez Óscar. Ord. Civil Acdo. I. 2 Acdos. Núm. Exp. 655/2023.

Operación y Conservación de Carreteras S.A. P. I. de C.V. y Secover, S.A. de C.V. vs. Intélisis Software, S.A. de C.V. y Emprendedores Intélisis, S. C. Ord. Mercantil Acdo. I. 1 Acdo. Núm. Exp. 1087/2017.

Padrón Asís Hugo Alejandro vs. Sánchez Rodríguez Manuel. Ejecutivo Mercantil Acuerdo. 1 Acdo. Núm. Exp. 243/2022.

Pineda Guerrero Roberto y Álvarez Guerrero Josefina vs. Almazán Noble Guillermo y Otros. Ord. Civ. Acdo. I. 3 Acdos. Núm. Exp. 1521/2010.

Prado Garduño Francisco vs. Controladora de Portafolios Seeb S de R. L. de C.V., Loizaga Piera Miguel, Arreguín García Miguel. Ord. Mercantil Acdo. I. 1 Acdo. Núm. Exp. 457/2018.

Publicidad Castro Rodríguez, S.A. de C.V. vs. Orozco Juárez Rubén y Gómez Hernández Vda de Bueno María de la Luz y Registro Público de la Propiedad y de Comercio de la Cdmx. Ord. Civil Acuerdo. 1 Acdo. Núm. Exp. 623/2021.

Recuperadora de Deuda Hipote Caria S de R. L. de C.V. vs. Ávila Lara Patricia y Cuevas Muñoz José Carlos. Ord. Civ. Acdo. I. 2 Acdos. Núm. Exp. 1465/2010.

Recuperadora de Deuda Hipotecaria S de R.L. de C.V. vs. Rubio Suárez José Luis. Especial Hipotecario Civil Acdo. I. 1 Acdo. Núm. Exp. 607/2023.

Rodríguez Pérez Andelino su Sucesión vs. Ramírez Rosales Nancy Elizabeth y Rosales Sandoval Juan Carlos y Rodríguez Pérez Alfredo. Ord. Civil Acdo. I. 1 Acdo. Núm. Exp. 201/2022.

Romaldo López María del Rosario vs. Ateno Rosalíano Fidel. Juris. Voluntaria Civil Acdo. I. 1 Acdo. Núm. Exp. 587/2023.

Rosas González Jesús vs. Orozco Ortiz Francisco. Especial Hipotecario Civil Acdo. I. 1 Acdo. Núm. Exp. 31/2020.

Sánchez Guerra Elpidio vs. Montes de Oca Meléndez Adela Araceli. Ord. Civil Acuerdo. 1 Acdo. Núm. Exp. 657/2013.

Secreto. Ejecutivo Mercantil Acdo. I. 1 Acdo. Núm. Exp. 1061/2022.

Secreto. Ejecutivo Mercantil Expdllo. I. 1 Acdo. Núm. Exp. 1117/2022.

Secreto. Ejecutivo Mercantil Acdo. I. 1 Acdo. Núm. Exp. 1301/2022.

Secreto. Ejecutivo Mercantil Acdo. I. 1 Acdo. Núm. Exp. 221/2023.

Secreto. Ejecutivo Mercantil 1 Acdo. Núm. Exp. 577/2023.

Secreto. Providencias Precautorias Mercantil Acuerdo. 1 Acdo. Núm. Exp. 671/2023.

Secreto. Ejecutivo Mercantil 1 Acdo. Núm. Exp. 747/2023.

Silva González Pedro Pablo vs. Domínguez Vela Raquel. Ord. Mercantil 1 Acdo. Núm. Exp. 769/2023.

Simil Cuero Plymouth S.A. de C.V. vs. Creaciones D e G S.A. de C.V. y Amkie Groswirt Jenny. Ejecutivo Mercantil Acuerdo. 1 Acdo. Núm. Exp. 1251/2022.

Sociedad Financiera Campesina, S.A. de C.V., S. O. F. O. M., E. N. R vs. Grupo Impulsora Aries, Sociedad de Producción Rural de Responsabilidad Limitada de C.V., Juan Carlos Arizmendi Espino y Karla Janeth Villa Luna. Especial Hipotecario Civil Expdllo. I. 1 Acdo. Núm. Exp. 1137/2017.

Sociedad Hipotecaria Federal Sociedad Nacional de Crédito Institución de Banca de Desarrollo en su Carácter de Fiduciario Sustituto del Fondo de Operaciones y Financiamiento Bancario de la Vivienda vs. Reyna Margarita González Arhundia. Especial Hipotecario Civil Acdo. I. 2 Acdos. Núm. Exp. 319/2020.

Viaja Ciudad de México Dmp Sapi de C.V. Sociedad Financiera de Objeto Múltiple Entidad No Regulada vs. Gobierno del Distrito Federal. Ord. Civil Acuerdo. 5 Acdos. Núm. Exp. 1351/2019.

Villanueva Montaño René Gerardo vs. Olvera Moreno Martha Cecilia y Yllescas Yáñez José Héctor Guillermo. Ord. Civil Acdo. I. 1 Acdo. Núm. Exp. 985/2022.

De Viveiros Ortiz Alejandro, Electrónica Informática Brasil España S. de R. L. de C.V. vs. Operadora de Entretenimiento Agora S.A. de C.V., Centro de Entretenimiento del Río S.A. de C.V., Entretenimiento Esmex S.A. de C.V., Players Palace S.A. de C.V., Hipodromo de Agua Caliente S.A. de C.V., Operadora de Apuestas Caliente S.A. de C.V., Grupo Océano Haman S.A. de C.V., Impulsora Géminis S.A. de C.V., Espectáculos Latinoamericanos Deportivos S.A. de C.V. Ord. Civil Acdo. E. 2 Acdos. Núm. Exp. 307/2019.

De Viveiros Ortiz Alejandro, Electrónica Informática Brasil España S. de R. L. de C.V. vs. Operadora de Entretenimiento Agora S.A. de C.V., Centro de Entretenimiento del Río S.A. de C.V., Entretenimiento Esmex S.A. de C.V., Players Palace S.A. de C.V., Hipodromo de Agua Caliente S.A. de C.V., Operadora de Apuestas Caliente S.A. de C.V., Grupo Océano Haman S.A. de C.V., Impulsora Géminis S.A. de C.V., Espectáculos Latinoamericanos Deportivos S.A. de C.V. Ord. Civil Acdo. E. 1 Acdo. en Amparo. Núm. Exp. 307/2019 774/2023.

De la Hoz Torres Mariana vs. María Estela Barrera Peñaloza de Román y José Román Brito. Especial Mercantil Mercantil Acdo. I. 1 Acdo. Núm. Exp. 1485/2008.

SOLO CONSULTA
SOLO CONSULTA
SOLO CONSULTA

NO PUBLICADOS

Competividad y Desarrollo de Negocios Sapi de C.V. vs. Investigación Farmacologica y Biofarmaceutica Sapi de C.V. Ord. Civil Acuerdo. 1 Acdo. Núm. Exp. 391/2022.

Dt Tec S.A. de C.V. vs. Sanabria Mendiola Jennifer y Rabadán López Hugo Israel. Ejecutivo Mercantil 1 Acdo. Núm. Exp. 489/2023.

Gurza González Cecilia vs. Mendoza López Elba Margarita y Gobierno de la Ciudad de México y Alcaldia Tlalpan del Gobierno de la Ciudad de México y Secretaria de Desarrollo Urbano y Vivienda Seduvi del Gobierno de la Ciudad de México y Dirección General del Registro Público de la Propiedad y de Comercio del Gobierno de la Ciudad de México. Ord. Civil Acdo. I. 1 Acdo. Núm. Exp. 749/2021.

Larriva Prat Enrique Alejandro vs. Castillo Aguilar Myra. Juris. Voluntaria Civil Acuerdo. No Publicado. 1 Acdo. Núm. Exp. 603/2023.

Secreto. Ejecutivo Mercantil 1 Acdo. Núm. Exp. 743/2023.

EL SECRETARIO DE ACUERDOS
LIC. EDUARDO BENÍTEZ GARCÍA

SECRETARÍA "B"
ACUERDOS DEL 11 DE JULIO DEL 2023

Abascal Medina María del Carmen vs. Villalobos Magaña Notario Público Número 9 de la Ciudad de México José Ángel y Tapia Abarca Notario Número 2 del Distrito Notarial de Hidalgo Iguala de la Indenpendencia Estado de Guerrero Esau y Medina García María Elena y Abascal Medina Rebeca y Carrillo Villa Rodolfo y Carbajal López Francisco y C. Director del Registro Público de la Propiedad y del Comercio de la Ciudad de México. Ord. Civil Acdo. N. 1 Acdo. Núm. Exp. 454/2017 Tomo III.

Alloy Mp S de R.L. de C.V. vs. Exfarma S.A. de C.V. y Sanus & Numa Soluciones Integrales en Salud Sapi de C.V. y Borbon Romero Rafael. Ejecutivo Mercantil Acuerdo. 1 Acdo. Núm. Exp. 808/2021.

Ambrosi Carraro José su Sucesión vs. Vila Ricardo. Ord. Civ. Expdllo. N. 1 Acdo. Núm. Exp. 664/2009.

Amerra Agri Fund L. P´ vs. Covadonga Rural S.A. de C.V., Agroindustrias Covadonga S.A. de C.V. hoy Tercera Vuelta, S.A. de C.V. Agroindustrias de Palizada, S.A. de C.V. Mercova S.A. de C.V. Agrícola Arrocera de Yohaltum, S.A. de C.V. Cía. Arrocera Covadonga S.A. de C.V. y José Antonio González Gutiérrez. Ejecutivo Mercantil Acdo. N. 1 Acdo. Núm. Exp. 36/2011 Bis. 2 Tomo 2.

Banca Afirme Sociedad Anónima Institución de Banca Múltiple Afirme Grupo Financiero vs. Hernández Galván Jorge. Especial Hipotecario Civil Acdo. N. 1 Acdo. Núm. Exp. 856/2019.

Banca Afirme Sociedad Anónima Institución de Banca Múltiple Afirme Grupo Financiero vs. García Martínez Alberto de Jesús. Especial Hipotecario Civil Acdo. N. 2 Acdos. Núm. Exp. 486/2021.

Banco Finterra S.A. Institución de Banca Múltiple vs. Map. Laguna S.A. de C.V., Martínez Payan Javier Eduardo, López López Noé Eloy, Martínez Payan Óscar Humberto y Martínez Payan Gabriel Fernando. Especial Hipotecario Civil Acuerdo. 1 Acdo. Núm. Exp. 122/2020.

Banco Inbursa S.A. Institución de Banca Múltiple Grupo Financiero Inbursa vs. Elsa María Hernández Rodríguez. Especial Hipotecario Civil Acdo. N. 1 Acdo. Núm. Exp. 16/2021.

Banco Inbursa, S.A., Grupo Financiero Inbursa vs. Luis Ricardo Rodríguez Orradre y Nelba Yolanda Ballegos Escamilla. Especial Hipotecario Civil Expdllo. N. 1 Acdo. Núm. Exp. 908/2017.

Banco Internacional S.A. Insitución de Banca Múltiple Grupo Financiero Bital vs. Hernández Aguirre Martín Ernesto. Ejecutivo Mercantil Acdo. N. 1 Acdo. en Otros. Núm. Exp. 1396/2019 Bis. 2 Tomo 2.

Banco Invex S.A. Institución de Banca Múltiple Invex Grupo Financiero vs. González Robles Beatriz Adriana. Especial Hipotecario Civil Expdllo. N. 1 Acdo. Núm. Exp. 1378/2019.

Banco Invex S.A. Institución de Banca Múltiple Invex Grupo Financiero vs. Hernández García Isaac y Ana María Dávalos Flores. Ord. Civil Expdllo. N. 1 Acdo. Núm. Exp. 60/2013 Tomo 2.

Banco Invex, S.A. Institución de Banca Múltiple Invex Grupo Financiero Fiduciario en el Fideicomiso Irrevocable Identificado Con el Número 599 Representado por Abc Capital, S.A. Unst de Bca. Múltiple vs. Marrufo García Miguel Edie y Julia Abigail Sánchez Esparza. Especial Hipotecario Civil Acdo. N. 1 Acdo. Núm. Exp. 1166/2012.

Banco Mercantil del Norte S.A. Institución de Banca Múltiple Grupo Financiero Banorte vs. Martínez Orozco Hugo Fernando. Esp. Hip. Acdo. N. 1 Acdo. Núm. Exp. 234/2005.

Banco Mercantil del Norte Sociedad Anónima Institución de Banca Múltiple Grupo Financiero Banorte vs. Venegas Díaz Raúl Ricardo. Especial Hipotecario Civil Expdllo. N. 1 Acdo. Núm. Exp. 1172/2018.

Banco Santander México Sociedad Anónima Institución de Banca Múltiple Grupo Financiero Santander México vs. Valle Favela Ángel Alberto y Salguero Valenzuela Alma Gracia. Especial Hipotecario Civil Expdllo. Minuta de Sala. 1 Acdo. Núm. Exp. 332/2022.

Banco Santander México Sociedad Anónima, Institución de Banca Múltiple, Grupo Financiero Santander México antes Banco Santander (México) S.A., Institución de Banca Múltiple Grupo Financiero Santander México vs. Pérez Alarcón Abel y Cruz Cenon Mónica. Ejecutivo Mercantil Acdo. N. 1 Acdo. Núm. Exp. 536/2019.

BBVA Bancomer S.A. Institución de Banca Multiple Grupo Financiero BBVA Bancomer vs. Estación Brillante S.A. de C.V., Hervey Torres López y Javier Torres López. Esp. Hip. Acdo. N. 1 Acdo. Núm. Exp. 922/2011.

Castro Guzmán Marco Antonio vs. Promotora Volvox Sociedad Anónima de Capital Variable. Ejecutivo Mercantil Expdllo. Minuta de Sala. 1 Acdo. Núm. Exp. 190/2023.

Constructora Marusa S.A. de C.V. vs. Proyectos y Desarrollos de Infraestructora Sapi de C.V. y Gutsa Infraestructura S.A. de C.V. Ord. Mercantil Acuerdo. 1 Acdo. Núm. Exp. 572/2013.

Cortez Rojas Israel vs. Grupo Mexicanos de Seguros S.A. de C.V. Ord. Civil Acdo. N. 1 Acdo. Núm. Exp. 366/2021.

Dessetec Desarrollo de Sistemas Sociedad Anónima de Capital Variable vs. Rangel Resendez Luís Ausencio y Zulema Hernández García de Rangel. Especial Hipotecario Civil Expdllo. N. 1 Acdo. Núm. Exp. 1570/2008.

Factoraje Afirme S.A. de C.V., Sociedad Financiera de Objeto Múltiple Regulada, Afirme Grupo Financiero vs. Carbonell Ortega Manuel Bernardo. Especial Hipotecario Civil Acdo. N. 1 Acdo. Núm. Exp. 992/2012.

Ferreyro Irigoyen Roque Humberto vs. Plazola Anguiano Guillermo. Ord. Civil Acuerdo. 1 Acdo. Núm. Exp. 606/2016 Tomo II.

Finpop S.A. de C.V. vs. Ávila Chagoya Raquel Quien También Acostumbra Utiliza el Nombre de Raquel Ávila Chagoya de Bribiesca y Bribiesca Aguiñaga Raúl Quien También Acostumbra a Utilizar el Nombre de Raúl Bribiescas Aguiñaga. Especial Hipotecario Civil Acuerdo. 1 Acdo. Núm. Exp. 10/2020.

Gamacon Constructora S.A. de C.V. vs. Construcciones Aldesem S.A. de C.V. Ord. Civil Acuerdo. 1 Acdo. Núm. Exp. 538/2016 Tomo III.

García Alvarado Ignacio vs. Ruíz García Alan Ariel. Ord. Civil Acdo. N. 1 Acdo. Núm. Exp. 1292/2022.

Gobierno de la Ciudad de México vs. Monroy Ruíz José su Sucesión. Extinción de Domi. Civil Acdo. N. 2 Acdos. Núm. Exp. 278/2019 Tomo II Bis.

Gómez Maldonado Rosa María vs. García Carmona Apolinar. Ord. Civil Acdo. N. 1 Acdo. Núm. Exp. 24/2019.

Hacer Patrimonio S.A. de C.V. vs. Grupo Salamanca 11 Sapi de C.V. y Grupo Salamanca 11 S.A. de C.V. Ord. Civil 1 Acdo. Núm. Exp. 766/2023.

Herrera Rincón José Manuel vs. Martínez Pérez Jaime. Ord. Civil Acdo. N. 1 Acdo. Núm. Exp. 416/2017.

Higuera Casado Rogelio vs. Vivaldo Casarrubias Consuelo y Camarillo Mendoza Elvira. Ord. Civil Acdo. N. 1 Acdo. Núm. Exp. 430/2023.

HSBC México S.A. Institución de Banca Múltiple Grupo Financiero HSBC División Fiduciaria en su Carácter de Fiduciario en el Fideicomiso Irrevocable Número F/243264 vs. Vázquez Rangel Alberto. Especial Hipotecario Civil Acdo. N. 2 Acdos. Núm. Exp. 388/2016.

HSBC México Sociedad Anónima Institución de Banca Múltiple Grupo Financiero HSBC División Fiduciaria en su Carácter de Fiduciario en el Fideicomiso Irrevocable de Administración y Fuente de Pago Identificado Con el Número F262323 vs. Castillo Natividad del Carmen. Vía de Apremio Civil 1 Acdo. Núm. Exp. 732/2023.

HSBC México, Sociedad Anónima Institución de Banca Múltiple, Grupo Financiero HSBC, Dicisión Fiduciaria, como Fiducario del Fideicomiso Irrevocable vs. Pérez Fonseca Héctor. Especial Hipotecario Civil Expdllo. N. 1 Acdo. en Expedientillo. Núm. Exp. 692/2017 Bis. 1.

SOLO CONSULTA
SOLO CONSULTA
SOLO CONSULTA

HSBC, México, S.A. Institución de Banca Múltiple, Grupo Financiero HSBC, División Fiduciaria en su Carácter de Fiduciario, a Través del Administrador del Fideicomiso Irrevocable F/233595 vs. Juan Rubén Clemens Lerma y Alma Rosa Becerra Ramírez. Especial Hipotecario Civil Acdo. N. 1 Acdo. Núm. Exp. 1004/2017.

Inmoccidente, S.A. de C.V. vs. Coordinación y Desarrollo de la Construcción, S.A. de C.V. y García Garnica Enrique. Ord. Civil Acdo. N. 4 Acdos. Núm. Exp. 590/2022.

Instituto Nacional del Fondo de la Vivienda para los Trabajadores vs. J C Mexicana de Comercio y Construcción S.A. de C.V. Ord. Civil Acuerdo. 1 Acdo. Núm. Exp. 144/2022.

Instituto del Fondo Nacional de la Vivienda para los Trabajadores Infonavit vs. Ángeles Castillo Rogelio, Carmona Arias Esmeralda. Especial Hipotecario Civil Acdo. N. 1 Acdo. Núm. Exp. 1056/2018.

Jiménez Rosas María del Rocío vs. Toledo Martínez Karla Liliana. Ord. Civil Acuerdo. 2 Acdos. Núm. Exp. 232/2023.

Juárez Trejo María Magdalena vs. Parra Sánchez Rodolfo. Ord. Civil Acdo. N. 4 Acdos. Núm. Exp. 1242/2022.

Juárez Román Manuel vs. Instituto del Fondo Nacional de la Vivienda para los Trabajadores (Infonavit). Especial Hipotecario Civil Acdo. E. 1 Acdo. en Amparo. Núm. Exp. 58/2023 166/2023.

López Castro Victor vs. López Castro Alejandro y López Castro Rosa Laura y López Castro Hipólito de Jesús. Ord. Civil Acdo. N. 1 Acdo. Núm. Exp. 510/2023.

López Ramírez Leticia vs. Uni- Gas S.A. de C.V. y Chubb Seguros México S.A. Ord. Civil Acuerdo. 2 Acdos. Núm. Exp. 898/2022.

Maya García José Elías vs. Vélez Montaño América. Ejecutivo Mercantil Expdllo. N. 1 Acdo. Núm. Exp. 510/2022.

Moreno Aguilar Valeria Patricia y Moreno Aguilar Jorge Israel y Moreno Aguilar Jorge René vs. Afianzadora Fiduciaria S.A. de C.V. y Inmobiliaria Becerril y Asociados S.A. de C.V. y C Director del Registro Público de la Propiedad y del Comercio de la Ciudad de México. Ord. Civil Acdo. N. 1 Acdo. Núm. Exp. 16/2023.

Navarrete Olivares Rubén vs. Rodríguez Galindo Fabiola y Velázquez Vázquez David Isaac y Galindo Moreno Juana. Ejecutivo Mercantil Acdo. N. 1 Acdo. Núm. Exp. 176/2022.

Nieves Figueroa Guadalupe Alicia y Nieves Figueroa Margarita Rosa vs. Solís Domínguez Noemí. Especial Hipotecario Civil Acuerdo. 2 Acdos. Núm. Exp. 1238/2017.

Promotora de Hoteles S.A. de C.V. y Banco Nacional Sw México Integrante del Grupo Financiero Banamex vs. Muñoz Lewels Marai Marcela. Ord. Mercantil Acdo. N. 1 Acdo. Núm. Exp. 738/2019.

Ramírez Carbajal Edgar David Eduardo vs. Reséndiz Vega Blanca Verónica. Vía de Apremio Civil Acdo. N. 1 Acdo. Núm. Exp. 162/2023.

Reyes Amuchastegui Esperanza su Sucesión vs. Reyes García Jorge Eduardo. Ord. Civil Acuerdo. 1 Acdo. Núm. Exp. 1018/2022.

Rodríguez González Ana Bertha vs. Condominio Clavel 14 y Isabel Domínguez en su Carácter de Administradora Profesional del Guadalupe y Ortiz Méndez en su Calidad de Presidente del Comité de Vigilancia del Condominio Clavel 14 Luis Adrián y Navarro Heredia María Elena y Ramírez Granados Patricia y López Vázquez Alejandro y Gutiérrez Cruz todos Ellos en su Carácter de Miembros del Comité de Vigilancia del Condominio Clavel 14 Edgar Gerardo y Condominio Clavel 14 A.C. Ord. Civil Acuerdo. 1 Acdo. Núm. Exp. 688/2021 Tomo II.

Santander Vivienda S.A. de C.V. Sociedad Financiera de Objeto Múltiple, Entidad Regulada, Grupo Financiero Santander México hoy Banco Santander México, S.A. Institución de Banca Múltiple, Grupo Financiero Santander México. Ord. Civil Expdllo. N. 1 Acdo. en Expedientillo. Núm. Exp. 554/2020.

Secreto. Ejecutivo Mercantil Acdo. N. 1 Acdo. Núm. Exp. 1316/2022.

Secreto. Ejecutivo Mercantil Acdo. N. 1 Acdo. Núm. Exp. 550/2023.

Secreto. Ejecutivo Mercantil 1 Acdo. Núm. Exp. 684/2023.

Sistema de Crédito Automotriz S.A. de C.V. vs. Peral Miranda Aarón Francisco y Peral Chávez Francisco y Miranda Alcántara María de Lourdes. Vía de Apremio Civil Acdo. N. 1 Acdo. Núm. Exp. 340/2023.

Sistema de Crédito Automotriz, S.A. de C.V. vs. María Martha Enríquez Vallejo También Conocida como Martha Enríquez de Flores. Ejecutivo Mercantil Expdllo. N. 1 Acdo. Núm. Exp. 384/2011 Tomo 2.

Sociedad Hipotecaria Federal S.N.C. Institución de Banca de Desarrollo en su Calidad de Fiduciario Sustituto de Banco de México en el Fideicomiso Denominado Fondo de Operación y Financiamiento Bancario a la Vivienda vs. López de la Cruz María Evelia. Esp. Hip. Acdo. N. 1 Acdo. Núm. Exp. 286/2010.

Zurita Calderón Omar vs. Tinajero Vda. de Anaya María del Carmen y Anaya Correa Cresenciano. Ord. Civil 1 Acdo. Núm. Exp. 712/2023.

NO PUBLICADOS

Apintec S.A. de C.V. vs. Dream Car Service S.A. de C.V. y Otro. Ejecutivo Mercantil Acdo. E. 1 Acdo. en Exhorto. Núm. Exp. 654/2023.

Azul Venados Inmobiliaria, S.A. de C.V. vs. García Delgado Fernando. Esp. Hip. Acdo. N. 1 Acdo. Núm. Exp. 64/2011.

BBVA Bancomer, S.A. Institución de Banca Múltiple Grupo Financiero BBVA Bancomer vs. Angulo Velázquez Hortencia Gerónima. Especial Hipotecario Civil Expdllo. N. 1 Acdo. Núm. Exp. 1366/2012.

Ci Banco, Sociedad Anónima, Institución de Banca Múltiple vs. Rojo Armenta Eduardo Javier y Soto Soto Marcela. Especial Hipotecario Civil Expdllo. N. 1 Acdo. Núm. Exp. 94/2014.

Hipotecaria Nacional, S.A. de C.V. Sociedad Financiera de Objeto Múltiple Entidad Regulada Grupo Financiero BBVA Bancomer vs. Roa Barrón Dulce María Guadalupe. Esp. Hip. Expdllo. N. 1 Acdo. Núm. Exp. 1614/2010.

Lezama Mota Marco Antonio vs. Mota Cornejo María Elena. Ord. Civil Acuerdo. 1 Acdo. Núm. Exp. 370/2018.

Secreto. Ejecutivo Mercantil 1 Acdo. Núm. Exp. 758/2023.

Sistema de Crédito Automotriz S.A. de C.V. vs. Olvera Hernández Juan Carlos, Sevilla Flores Francisco Javier, Sevilla Flores Javier. Ejecutivo Mercantil Acdo. N. 1 Acdo. Núm. Exp. 372/2016.

Sistema de Crédito Automotriz, S.A. de C.V. vs. María Martha Enríquez Vallejo También Conocida como Martha Enríquez de Flores. Ejecutivo Mercantil Expdllo. N. 1 Acdo. Núm. Exp. 384/2011 Tomo 2.

Volkswagen Leasing S.A. de C.V. vs. Gómez Pérez Víctor Manuel. Ejecutivo Mercantil Expdllo. N. 1 Acdo. Núm. Exp. 772/2022.

AUDIENCIA

BBVA México S.A. Institución de Banca Múltiple, Grupo Financiero BBVA México vs. Basurto Rodríguez Matilde. Aud. Especial Hipotecario Civil. 1 Audiencia. Núm. Exp. 168/2021.

Vega Jaime Miguel Ángel y de la Cruz González Nora Abigail vs. Pérez Casas Nava Juan Javier e Hinojosa Mora de Pérez Casas Sandra Cecilia. Aud. Especial Hipotecario Civil. 1 Audiencia. Núm. Exp. 874/2016.

SENTENCIAS DEFINITIVAS DEL 11 DE JULIO DEL 2023

Nava Ramírez Verónica vs. Nava Olivera su Sucesión Leonardo y Nava Ramírez Leonardo. Ord. Civil Sent. Def. 1 Núm. Exp. 818/2021

SENTENCIA INTERLOCUTORIA
NO PUBLICADOS

Banco Santander México, S.A., Institución de Banca Múltiple, Grupo Financiero Santander México vs. Granillo Ortiz Maribel Lynsing. Providencias Precautorias Mercantil Sent. Interl. 1 Núm. Exp. 584/2023

LA SECRETARIA DE ACUERDOS
LIC. JENNY KARLA CONSTANTINO ANGUIANO

OCTAVO DE LO CIVIL

SECRETARÍA "A"
ACUERDOS DEL 11 DE JULIO DEL 2023

Abaroa y Villuendas Rafael, También Conocido como Rafael Abaroa Villuendas su Sucesión vs. Florean Ortiz Sofía Socorro. Ord. Civil Expedientillo. 1 Acdo. Núm. Exp. 1065/2018 Segundo Tomo.

Banco Invex Sociedad Anónima Institución de Banca Múltiple vs. Viola Gutiérrez de la Cruz. Especial Hipotecario Civil Expedientillo. 1 Acdo. Núm. Exp. 51/2021.

Banco Mercantil del Norte S.A. Institución de Banca Múltiple Grupo Financiero Banorte vs. López Lobato María Susana Josefina. Especial Hipotecario Civil 1 Acdo. Núm. Exp. 325/2023.

Banco Mercantil del Norte, S.A., Institución de Banca Múltiple, Grupo Financiero Banorte vs. Jesús Daniel Hernández Bórquez. Especial Hipotecario Civil 1 Acdo. Núm. Exp. 57/2020.

Banco Nacional del Ejército Fuerza Aérea y Armada Sociedad Nacional de Crédito, Institución de Banca de Desarrollo vs. Cuauhtémoc del Yuro Medina Damián y Nancy Raquel del Ángel Barragán. Especial Hipotecario Civil Expedientillo. 1 Acdo. Núm. Exp. 1167/2017.

SOLO CONSULTA
SOLO CONSULTA
SOLO CONSULTA

Bancomer S.A., Institución de Banca Múltiple, Grupo Financiero BBVA Bancomer vs. Teresa Adriana Agreda García. Especial Hipotecario Civil 1 Acdo. en Amparo. Núm. Exp. 417/2019 Amparo 485/2023-V.

BBVA México, Sociedad Anónima, Institución de Banca Múltiple, Grupo Financiero BBVA México vs. Viveros Suazo Víctor Manuel. Pago de Daños Culposos Causados por Motivos del Transito de Vehículo Civil 1 Acdo. Núm. Exp. 859/2012.

Bello Borjes Gloria Diana vs. Banco Santander México S.A. Institución de Banca Múltiple Grupo Financiero Santander México. Ejecutivo Mercantil 1 Acdo. Núm. Exp. 493/2022.

Briano Hernández Ricardo vs. Rivera Bautista Francisco Javier. Ejecutivo Mercantil 1 Acdo. Núm. Exp. 1137/2022.

Buendía Parra Florentino vs. Mireles Rivas Claudia Yared. Ord. Civil 1 Acdo. Núm. Exp. 605/2023.

Caballero Álvarez Jorge vs. Olvera Mendoza José Luis. Ord. Civil 1 Acdo. Núm. Exp. 1223/2019 Bis. 1 Tomo III.

Chavalier Candiani Luz Jeanett. Ord. Civil 2 Acdos. en Amparo. Núm. Exp. 249/2023 Amparo 249/2023.

Chávez Fernández Mario Alfredo vs. Jorge Martín Macías Butron, Alberto Alfaro Licóna y Dora Leticia Reyynoso Butron. Vía de Apremio Civil Expedientillo. 1 Acdo. Núm. Exp. 939/2019.

Cibanco, Sociedad Anónima, Institución de Banca Múltiple, en su Carácter de Fiduciario en el Fideicomiso Número F/00430 vs. Adriana Pérez Ruíz y Víctor Cisneros Ramírez. Especial Hipotecario Civil 1 Acdo. Núm. Exp. 303/2018 Tomo Dos.

Contreras Cruz Julio Fernando vs. José Luis Sánchez Rodríguez. Ejecutivo Mercantil 1 Acdo. Núm. Exp. 343/2017.

Cordera Campos Carmen Armida vs. Agabio Santiago Montero. Ord. Civil 1 Acdo. Núm. Exp. 397/2019.

Dantus Rajunov Perla vs. Jorge Alberto Calderón Ocampo, C. Director del Registro Público de la Propiedad y del Comercio de la Ciudad de México y Lic. Juan José Ruíz Ortega, Titular de la Notaria Pública Número Noventa y Nueve del Estado de México. Ord. Civil 1 Acdo. Núm. Exp. 881/2016 Segundo Tomo.

Decarome, S.A. Promotora de Inversión de C.V. vs. Parra de Córdova y Otra Héctor. Especial Hipotecario Civil 1 Acdo. Núm. Exp. 799/2010 Tomo II.

Fadl Fortuol Nacim Francisco Javier vs. Velázquez Escudero Karina Janet. Ord. Civil 1 Acdo. Núm. Exp. 653/2021 1.

Financiera por el Impulso Económico, S.A. de C.V. Sofom E. N. R vs. Schleske Vázquez Jonathan Eduardo. Ejecutivo Mercantil 1 Acdo. Núm. Exp. 781/2022.

Fundación Club Alpha de Puebla. Ord. Civil 1 Acdo. en Amparo. Núm. Exp. 355/2023 Amparo 355/2023- III.

García Martínez Yazmín vs. María del Rosario Ortiz del Ángel. Especial Hipotecario Civil 1 Acdo. Núm. Exp. 367/2019.

Hewlett Packard Operations México S. de R. L de C.V. vs. Alimentos y Bebidad Macj S. de R. L de C.V. y Govea Castillo Emma. Ejecutivo Mercantil 1 Acdo. Núm. Exp. 821/2021.

HSBC México Sociedad Anónima Institución de Banca Múltiple Grupo Financiero HSBC División Fiduciaria como Fiduciario del Fideicomiso Irrevocable de Administración F262757 vs. Virgen Natalia Maisson Cisneros y Barrón Álvarez Jesús Guadalupe. Especial Hipotecario Civil Expedientillo. 1 Acdo. Núm. Exp. 445/2021.

Inmobiliaria Sor Juana S.A. vs. J. Guadalupe Pérez Herrera. Ord. Civil 1 Acdo. Núm. Exp. 345/2019 Tomo II.

Inmuebles Corporativos Gráficos Sociedad Anónima de Capital Variable. Ord. Civil 1 Acdo. en Expedientillo. Núm. Exp. 515/2022 Expdllo. de Amparo 515/2022.

Instituto del Fondo Nacional de la Vivienda para los Trabajadores vs. Fabián Santos Núñez. Especial Hipotecario Civil 1 Acdo. Núm. Exp. 507/2018.

Instituto del Fondo Nacional de la Vivienda para los Trabajadores vs. Román Rosas Eduardo y de la Cruz Guzmán Rosa Elena. Especial Hipotecario Civil 2 Acdos. Núm. Exp. 531/2021.

Jiménez Huerta Martha Araceli vs. Hernández Rojas Reyna Macrina. Ord. Civil 1 Acdo. Núm. Exp. 499/2023.

José Antonio García Navarro vs. Luis Francisco Uribe Olmedo. Especial Hipotecario Civil 1 Acdo. Núm. Exp. 1111/2015 Tomo Dos.

Labastida Monterrubio Carmen y/o Carmen Labastida Monterrubio Vda. de Rodríguez y/o Carmen Labastida Monterrubio de Rodríguez su Sucesión vs. Alva Loera Jaime Jesús y-o. Jaime Alva Loera y Rodríguez Labastida Marcela. Ord. Civil 1 Acdo. Núm. Exp. 601/2022.

Mabucapa I Sociedad de Responsabilidad Limitada de Capital Variable vs. Humberto y Salinas Manuel María Inés. Especial Hipotecario Civil 1 Acdo. Núm. Exp. 733/2023.

Maza de Lillie Lourdes Eugenia vs. Francisco Maza Ruiseco, Mariel Maza Ruiseco y Otra. Ord. Civil 1 Acdo. Núm. Exp. 1267/2018 Tomo Dos.

Mena Velázquez Érika vs. Cliniica Genésis y Saúl Irán Frías González. Ord. Civil 1 Acdo. Núm. Exp. 385/2021.

Moreno Landa Fernando de Jesús vs. Pérez Santos Narciso. Juris. Voluntaria Civil Expedientillo. 1 Acdo. en Expedientillo. Núm. Exp. 363/2022 Expedientillo.

Nacional de Servicios Dargue S.A. de C.V. vs. Tecnocomercializadora Magaña S.A. de C.V. y Magaña Cárdenas Jesús. Ejecutivo Mercantil 1 Acdo. Núm. Exp. 583/2022.

Ontiveros Hernández José Antonio vs. Ontiveros Evangelista Cynthia. Ord. Civil 1 Acdo. Núm. Exp. 251/2022.

Oportunidades para Emprendedores Sapi de C.V. Sofom Enr vs. Maquiladora de Calzado San Felipe S.A. de C.V. y Zepeda Morales Lorenzo y Zepeda Cortez Sandra y Landeros Cano Juan Fernando y Cortez Mendoza Félix Trinidad y Zepeda Morales Joaquín y Orta Pérez Celia. Ejecutivo Mercantil 4 Acdos. Núm. Exp. 1239/2022.

Ortega Ballesteros Moisés y Muñoz Cruz Isela vs. Zubiate Nava José Luis y Grupo Marzuz S.A. de C.V. Actos Prejudiciales Civil 1 Acdo. Núm. Exp. 83/2022.

Ortega Ballesteros Moisés y Muñoz Cruz Isela vs. Zubiate Nava José Luis y Grupo Marzuz S.A. de C.V. Actos Prejudiciales Civil 2 Acdos. Núm. Exp. 83/2022 Tomo II.

Patrimonio S.A. de C.V. Sociedad Financiera de Objeto Múltiple, Entidad No Regulada vs. Jorge Castro Arellano y Otra. Esp. Hip. 1 Acdo. Núm. Exp. 1185/2008.

Peraza Ávila Sergio Andrés vs. Melesio Humberto Peraza y Ojeda También Conocido como Humberto Peraza Ojeda y Angelina Ávila Montoya. Ord. Civil 1 Acdo. Núm. Exp. 539/2017.

Proyectos Adamantine, Sociedad Anónima de Capital Variable, Sociedad Financiera de Objeto Múltiple, Entidad Regulada vs. Luis López Velázquez. Ord. Civil 2 Acdos. en Amparo. Núm. Exp. 683/2008 Amparo 702/2023-V y Acumulado 703/2023-VI.

Quintana Maya Gloria vs. Agustín Montiel. Ejecutivo Mercantil 1 Acdo. Núm. Exp. 171/2010 Tomo IV.

Reyna Acevedo María Alejandra y Acevedo Reyna Margarita vs. Canto Gálvez José Francisco y Sánchez Vda. de Alva Natalia y Natalia Olga Alva Sánchez y/o Natalia Olga Nava de Fernández de Campos y Alva Sánchez José de Jesús. Ord. Civil 1 Acdo. Núm. Exp. 575/2021.

Rivera Benítez María Inés vs. Alejandro Becerril Rivera. Ord. Civil 2 Acdos. Núm. Exp. 899/2017 Tomo IV.

Rodríguez Alanís Juan. Ord. Civil 1 Acdo. en Expedientillo. Núm. Exp. 633/2023 Expdllo. de Amparo.

Sánchez Benítez Raúl vs. César Olmedo Vargas y Margarita Cepncepción Vázquez Verdiguel. Ord. Civil 1 Acdo. Núm. Exp. 813/2015 Tomo VI.

Secreto. Ejecutivo Mercantil 1 Acdo. Núm. Exp. 731/2023.

Secreto. Ejecutivo Mercantil 1 Acdo. en Exhorto. Núm. Exp. 737/2023.

Secreto. Controversias de Arrendamiento Civil 1 Acdo. en Exhorto. Núm. Exp. 743/2023.

Secreto. Providencias Precautorias Mercantil 1 Acdo. Núm. Exp. 753/2023.

Secreto. Ejecutivo Mercantil 1 Acdo. Núm. Exp. 757/2023.

Secreto. Ejecutivo Mercantil 1 Acdo. en Exhorto. Núm. Exp. 767/2023.

Subias Salazar Yolanda vs. Juzgado Segundo de Distrito en Materia Administrativa en la Ciudad de México y C Director del Registro Público de la Propiedad y del Comercio de la Ciudad de México. Ord. Civil 1 Acdo. Núm. Exp. 873/2022.

El Kiosko S.A. vs. Instituto de Seguridad y Servicios Sociales de Los Trabajadores del Estado (Issste), Registro Público de la Propiedad y de Comercio de la Ciudad de México, Yregistro Público de la Propiedad Federal. Ord. Civil 2 Acdos. en Amparo. Núm. Exp. 197/2019 Amparo 1233/2022.

AUDIENCIA

Estrada Vargas Yanco vs. Estrada Pacheco Dante y Odilón Tepos Navarro Byron Ali. Ord. Civil. 1 Audiencia. Núm. Exp. 245/2023.

Manzano Radillo Antony Eduardo vs. Lorena Alejandra Silva Mendoza. Especial Hipotecario Civil. 1 Audiencia. Núm. Exp. 199/2021.

SENTENCIA INTERLOCUTORIA

SOLO CONSULTA
SOLO CONSULTA
SOLO CONSULTA

Banco Mercantil del Norte, S.A., Institución de Banca Múltiple, Grupo Financiero Banorte vs. Carrillo Ramírez Rubén. Especial Hipotecario Civil 1 Núm. Exp. 525/2015 Tomo Iii

LA SECRETARIA DE ACUERDOS
LIC. OLGA ARGUELLO VELASCO

SECRETARÍA "B"
ACUERDOS DEL 11 DE JULIO DEL 2023

Administradora Black S. de R. L. de C.V. vs. Marco Antonio Hernández González y Marisela Arellano Castro. Especial Hipotecario Civil 1 Acdo. Núm. Exp. 96/2017.

Azuara López Dora Alicia vs. Bulhosen Madrigal Farouk y por Conducto de su Secesión. Ord. Civil 1 Acdo. Núm. Exp. 766/2023.

Banco Invex Sociedad Anónima Institución de Banca Múltiple Invex Grupo Financiero en su Carácter de Fiduciario en el Fideicomiso 3317 vs. Valverde Rabadán Mauricio Enrique y González Fernández María del Rocío. Juris. Voluntaria Civil 1 Acdo. Núm. Exp. 758/2023.

Banco Nacional de México S.A. Integrante del Grupo Financiero Banamex vs. Cruz Colín María Nancy y Montijo González José Luis y Instituto del Fondo Nacional de la Vivienda para los Trabajadores Infonavit. Especial Hipotecario Civil 1 Acdo. Núm. Exp. 14/2022.

Banco Regional Sociedad Anónima, Institución de Banca Múltiple Banregio Grupo Financiero vs. Grupo Amv Desing S.A. de C.V. Providencias Precautorias Mercantil a Disposición. 1 Acdo. Núm. Exp. 1378/2019.

Banco Santander (México) S.A. Institución de Banca Múltiple, Grupo Financiero Santander México vs. Distribuidora Internacional de Equipos Dg S.A. de C.V. y Operadora Price Market S.A. de C.V. Ord. Mercantil 1 Acdo. Núm. Exp. 1160/2018 Segundo Tomo.

BBVA Bancomer, S.A. Institución de Banca Múltiple, Grupo Financiero BBVA Bancomer vs. Víctor Gildardo López Armenta. Esp. Hip. 1 Acdo. Núm. Exp. 1640/2011.

Carbajal Sotomayor Ana Elena su Sucesión, También Conocida como Ana Elena Carbajal Sotomayor de Martínez su Sucesión vs. Erso David Martínez Carbajal. Ord. Mercantil Dada. 1 Acdo. Núm. Exp. 170/2019.

Cervezas Cuauhtémoc Moctezuma S.A. de C.V. vs. Restaurante la Polar S.A. de C.V. y Gutiérrez Navarro María Trinidad y Quien También Acostumbra Usar el Nombre de Trinidad Gutiérrez Navarro y y-o. Ma Trinidad Gutiérrez Navarro. Providencias Precautorias Mercantil 2 Acdos. en Amparo. Núm. Exp. 306/2023 Amparo 514/2023- IV.

Cibanco, Sociedad Anónima, Institución de Banca Múltiple en su Carácter de Fiduciario en el Fideicomiso F/00782 vs. Mauricio Malagón Martínez. Vía de Apremio Civil 1 Acdo. Núm. Exp. 176/2019.

Contreras Salas Luis Alberto vs. Amat González su Sucesión por Conducto de su Albacea Rubén Alejandro Amat Estrada Eugenio Claudio. Ejecutivo Civil 2 Acdos. Núm. Exp. 714/2021 Segunto Tomo.

Corporativo Jurídico Lafontaine, Sapi de C.V. vs. Integradora Drg, S.A. de C.V. Ord. Civil 1 Acdo. Núm. Exp. 244/2023.

Cortés Gutiérrez Carlos Mario vs. Grupo Nacional Provincial Sociedad Anónima Bursatil. Ord. Mercantil Expedientillo. 1 Acdo. Núm. Exp. 908/2018.

Dávalos Avendaño Alejandro su Sucesión vs. Cruz Roja Mexicana, Institución de Asistencia Privada. Ord. Civil 1 Acdo. Núm. Exp. 800/2017.

Dávila Rodríguez Guillermina Rosa vs. Flores Palafox Jesús. Ord. Civil 1 Acdo. Núm. Exp. 366/2022.

Falcón de la Torre María de Lourdes vs. Desiderio Falcón Mendoza su Sucesión y Flora Vizuet Cadena su Sucesión. Ord. Civil 1 Acdo. en Amparo. Núm. Exp. 494/2019 Amparo 775/2023- V.

Frías Saravia Ignacio También Conocido como Ygnacio Frías Saravia y/o Ygnacio Frías Sarabia vs. Téllez García Luis Alberto. Actos Prejudiciales Civil 1 Acdo. Núm. Exp. 584/2023.

Galicia Rojas Martín vs. Galicia Guerrero Leonardo. Ord. Civil 1 Acdo. Núm. Exp. 580/2023.

Galindo Domínguez Concepción vs. Salas Ávila Carlos Erick y Cárdenas Luz María. Actos Prejudiciales Civil 1 Acdo. Núm. Exp. 528/2022.

Gobierno de la Ciudad de México vs. María Felícitas López Escamilla, Agustina López Escamilla y Luis Ramos Ruíz También Conocido como José Luis Ramos Ruíz su Sucesión, por Conducto de su Albacea. Extinción de Domi. Civil 1 Acdo. Núm. Exp. 1192/2018 Tomo II.

Gómez Rodríguez Fely Argelia vs. Nacional Financiera S.N.C. Institución de Banca de Desarrollo. Ord. Mercantil 1 Acdo. en Tercería. Núm. Exp. 1258/2019 Segundo Tomo.

Gómez Rodríguez Fely Argelia vs. Nacional Financiera S.N.C. Institución de Banca de Desarrollo. Ord. Mercantil 2 Acdos. en Tercería. Núm. Exp. 1258/2019 Terc. Excl. de Domi. de Weiji Sociedad Anónima Promotora de Inversión de Capital Variable.

González Zamudio Alejandro vs. Nova Mondragón Jorge Luis. Actos Prejudiciales Civil 1 Acdo. Núm. Exp. 140/2022.

Grupo Industrial Fromex, S.A. de C.V. vs. Ingenieros Civiles Asociados, S.A. de C.V. Ord. Mercantil 1 Acdo. Núm. Exp. 626/2016 Tercer Tomo.

Gómez Meneses su Sucesión Magadaleno Gil vs. Incobusa, S.A. de C.V. Ord. Civil 1 Acdo. en Exhorto. Núm. Exp. 708/2023.

Hernández Rico Javier vs. Hernández Rico David y Hernández Rico Víctor Manuel y Hernández Rico María Alicia. Ord. Civil 2 Acdos. Núm. Exp. 750/2022.

Hipotecaria su Casita, S.A. de C.V. Sociedad Financiera de Objeto Múltiple Entidad No Regulada vs. José Luis Moreno Vejar y Anan Leslie Manríquez Ávalos. Esp. Hip. 1 Acdo. Núm. Exp. 756/2011.

Ibarra Martínez José Luis vs. Ibarra Martínez Delfina y Ramírez Muñoz Margarita Josefina y Ibarra Ramírez Homero y Ibarra Ramírez Magali y Ibarra Ramírez Rafael. Ord. Civil 1 Acdo. Núm. Exp. 752/2023.

Inmobiliaria y Construcciones Consprisa S.A. de C.V. y Primitivo Salazar Sebastián vs. Afix Servicios Financieros Sapi de C.V. Sofom Enr y Himalia Protección Inteligente Sapi de C.V. Sofom Enr. Ord. Mercantil 1 Acdo. Núm. Exp. 654/2023.

Instituto de Seguridad y Servicios Sociales de Los Trabajadores del Estado a Través de su Fondo de la Vivienda Fovissste vs. Pasillas Padilla Yesenia y Ramos Atilano Alberto Alfonso. Especial Hipotecario Civil 1 Acdo. Núm. Exp. 612/2023.

Instituto del Fondo Nacional de la Vivienda para los Trabajadores (Infonavit) vs. María de Jesús Martínez Arroyo. Especial Hipotecario Civil 1 Acdo. Núm. Exp. 454/2021.

Instituto del Fondo Nacional de la Vivienda para los Trabajadores vs. María Eugenia Vega Morales y José Enrique Ramírez García. Especial Hipotecario Civil a Disposición. 1 Acdo. Núm. Exp. 1028/2010 Tomo II.

José Abel Olivares Escobar su Sucesión y Adela González Zúñiga su Sucesión por Conducto de su Albacea José Antonio Olivares González vs. Margarita Armenta Rocha. Ord. Civil 1 Acdo. en Amparo. Núm. Exp. 134/2021 Amparo D. C. 779/2022.

López Miguel Enrique Justo vs. José Luis Rodríguez Vázquez su Sucesesión, Rebeca Margarita Ceja Rivera, Julián Arciniega Castro y C. Director del Registro Público de la Propiedad y de Comercio del Distrito Federal. Ord. Civil Expedientillo. 1 Acdo. Núm. Exp. 198/2016.

López Pérez Ma Guadalupe vs. Cervantes de González Blanca e Va y También Conocida como Blanca Eva Cervantes Espinosa de González. Ord. Civil 1 Acdo. Núm. Exp. 1142/2022.

Mendoza Juárez Miriam Noemí vs. Ramírez Vda de Juárez María. Ord. Civil Dada Expedientillo. 1 Acdo. en Expedientillo. Núm. Exp. 2122/1984.

Mendoza Juárez Miriam Noemí vs. María Ramírez Vda. de Juárez y Otro. Exh. Mercantil Dada Expedientillo. 1 Acdo. en Expedientillo. Núm. Exp. 1238/1985.

Moctezuma Lara Julián vs. Pérez Hernández Guadalupe. Ord. Civil Dada. 1 Acdo. Núm. Exp. 304/2023.

Muñoz Castro Hugo vs. Cuevas Aparicio Federico Óscar y Méndez Cardiel Lidia Yolanda. Especial Hipotecario Civil Expedientillo. 1 Acdo. Núm. Exp. 530/2021.

Pérez González Vicente y María Gabriela Pérez González vs. Víctor Manuel Jiménez Torres Heredero Universal a Bienes de María Esther Díaz González de Jiménez, Guillermina Díaz González de Gutiérrez y Silvia Patricia Díaz González de González. Ord. Civil 1 Acdo. Núm. Exp. 1014/2015 Tomo II.

Ramírez Martínez Araceli vs. Palma Martínez Maricela. Ord. Civil 1 Acdo. Núm. Exp. 178/2022 Tomo Dos.

Ramírez Martínez Bernardo Benjamín vs. Ramírez Flores Guillermo. Ord. Civ. 1 Acdo. Núm. Exp. 896/2004.

SÓLO CONSULTA
SÓLO CONSULTA
SÓLO CONSULTA

Rivera Álvarez Jorge Carlos También Conocido como Jorge Rivera Álvarez vs. Constructora Constitución S.A. de C.V. y Ladisloa Castillo Ferengrino y Instituto de Servicios Registrales y Catastrales del Estado de Morelos. Ord. Civil 1 Acdo. en Exhorto. Núm. Exp. 760/2023.

Rodríguez Rodríguez Rafael. Juris. Voluntaria Civil Expedientillo. 1 Acdo. en Expedientillo. Núm. Exp. 428/2023.

Secreto. Ejecutivo Mercantil 1 Acdo. Núm. Exp. 384/2023.

Secreto. Ejecutivo Mercantil Dispo. 1 Acdo. Núm. Exp. 476/2023.

Secreto. Ejecutivo Mercantil a Disposición. 1 Acdo. Núm. Exp. 478/2022.

Secreto. Ejecutivo Mercantil 2 Acdos. Núm. Exp. 674/2023.

Secreto. Ejecutivo Mercantil Dispo. 1 Acdo. Núm. Exp. 716/2023.

Tenorio Vilchis Delfino vs. Tenorio Chavero Alejandro y Cilchis Rodríguez Gregoria. Ord. Civil Dispo. 1 Acdo. Núm. Exp. 306/2013.

Vargas Orozco Eduardo vs. Ma. del Pilar Barragán Loera y Otros. Ord. Civ. Expedientillo. 1 Acdo. Núm. Exp. 212/2004.

Vilches Alcalá Sandra Fabiola vs. Operadora y Adinistradora de Hospitales San Jse, S.A. de C.V. y Hdi Seguros, S.A. de C.V. Ord. Civil Expedientillo. 1 Acdo. Núm. Exp. 582/2020.

Zetina Pichardo José Trinidad vs. De Jesús Arenas Florencio. Ord. Civil 1 Acdo. Núm. Exp. 754/2023.

Los Tejoncitos Sociedad de Responsabilidad Limitada de Capital Variable vs. HSBC Sociedad Anónima Institución de Banca Múltiple Grupo Financiero HSBC División Fiduciaria y Ksi Capital Corp y Núñez y Bandera Roberto. Medios Preparatorios Mercantil 1 Acdo. Núm. Exp. 1278/2022.

NO PUBLICADOS

Arrendadora Ve por más S.A. de C.V. Sofom E. R., Grupo Financiero Ve por más vs. Grupo Computación Integral S.A. de C.V., Graciela Carolina Domínguez Villalobos; y Jesús Manuel Loya Pérez. Ejecutivo Mercantil No Publicado. 2 Acdos. Núm. Exp. 1146/2018.

Contreras Salas Luis Alberto vs. Amat González su Sucesión por Conducto de su Albacea Rubén Alejandro Amat Estrada Eugenio Claudio. Ejecutivo Civil No Publicado. 1 Acdo. Núm. Exp. 714/2021 Segunto Tomo.

Hospital San José Satélite S.A. de C.V. vs. Sanatorio San José S.A. de C.V. Ord. Mercantil No Publicado. 1 Acdo. Núm. Exp. 1382/2019.

AUDIENCIA

Girault Ortiz de Montellano Francisco Javier y Girault Contreras Pamela vs. Aymes Ansolega Bárbara y Fabela Ávila Susana y Jasqui Amiga Jonathan y Hamui Dabbva Jeanette y Fernández Servando Manuel. Aud. Ord. Civil. 1 Audiencia. Núm. Exp. 598/2022.

SENTENCIA INTERLOCUTORIA

Brito García Raúl Humberto su Sucesión vs. Miguel Ángel Ordóñez Villanueva. Ord. Civil 1 Núm. Exp. 540/2019 Tomo Ii

Carvajal González, Hugo Gregorio vs. Martha Elva Padilla Ramírez. Especial Hipotecario Civil 1 Núm. Exp. 1032/2007

LA SECRETARIA DE ACUERDOS
LIC. REMEDIOS MANI MARTÍNEZ

NOVENO DE LO CIVIL

SECRETARÍA "A"
ACUERDOS DEL 11 DE JULIO DEL 2023

Andrade Contreras Luis Alfonso vs. Ramírez Fernández Ana María. Especial Hipotecario Civil 5 Acdos. Núm. Exp. 37/2012 Tomo II.

Banco Santander México, S.A. Institución de Banca Múltiple, Grupo Financiero Santander vs. León Gil Eloísa Haydee. Ord. Civil 2 Acdos. Núm. Exp. 645/2021.

Banco Santander México, S.A., Institución de Banca Múltiple, Grupo Financiero Santander México vs. One Size Fits All Films, S.A. de C.V. y Ramos Solís Sora Patricia. Providencias Precautorias Mercantil 1 Acdo. Núm. Exp. 793/2022.

BBVA Bancomer, Sociedad Anónima, Institución de Banca Múltiple, Grupo Financiero BBVA Bancomer hoy Banco Mercantil del Norte, S.A. Institución de Banca Múltiple Grupo Financiero Banorte vs. Espíndola Villegas Belinda Angélica. Especial Hipotecario Civil 2 Acdos. Núm. Exp. 511/2018.

BBVA Bancomer, Sociedad Anónima, Institución de Banca Múltiple, Grupo Financiero BBVA Bancomer vs. Aguilar López Ricardo Antonio. Especial Hipotecario Civil 1 Acdo. Núm. Exp. 1179/2016 Tomo II.

Berea Arce Jorge y y-o. Jorge Berea y Arce vs. García Ramírez Yolanda. Juris. Voluntaria Civil 1 Acdo. Núm. Exp. 817/2022.

Bermúdez Limón Carlos Gerardo su Sucesión vs. Guerrero Campuzano Susana y Lázaro Villegas Carlos Damián. Ord. Civil 4 Acdos. Núm. Exp. 1251/2022.

Cetelem, S.A. de C.V., Sociedad Financiera de Objeto Múltiple, Entidad Regulada vs. Díaz Parra Karla Denisse. Ejecutivo Mercantil 1 Acdo. Núm. Exp. 389/2022.

Ci Banco, Sociedad Anónima, Institución de Banca Múltiple, Actuando Únicamente en su Carácter de Fiduciario en el Fideicomiso F/00782 vs. Sánchez Cornelio Aurora del Pilar. Especial Hipotecario Civil Auto a Disposición. 1 Acdo. Núm. Exp. 65/2020.

Cibanco, S.A. Institución de Banca Múltiple, como Fiduciario en el Fideicomiso Número F/00430 vs. Urias Vidal Mario. Vía de Apremio Civil 1 Acdo. Núm. Exp. 1071/2017.

Cominvi, S.A. de C.V. vs. Accendo Banco, S.A. P. I. de C.V. //Expdllo. del Amparo Indirecto N°. 876/2022- I, Interpuesto por Cominvi, S.A. de C.V. //. Ord. Mercantil 1 Acdo. en Expedientillo. Núm. Exp. 815/2021 Expdllo. del Amparo 876/2022- I.

Franco Martínez Salvador vs. Martínez Bautista Rocío, Vargas Arteaga Ángel, Vargas Martínez Juan, Vargas Martínez Yessenia y Vargas Martínez Juan Ángel. Ord. Civil 1 Acdo. Núm. Exp. 197/2018 Tercer Tomo.

Gallego San Román Martha Eugenia vs. Torres de Meister Yolanda Pola su Sucesión. Ord. Civil 1 Acdo. Núm. Exp. 431/2019 Tomo II.

García Ortega Juan su Sucesión y Tovar Alcibar Teresa su Sucesión vs. María de la Luz Garduño Ortiz, Víctor Escalante García y Rita Escalante García. Ord. Civil 1 Acdo. Núm. Exp. 191/2021.

Gobierno de la Ciudad de México vs. Alejaldre Vergara Jorge Armando. Extinción de Domi. Civil Auto a Disposición. 1 Acdo. Núm. Exp. 943/2018.

Gobierno de la Ciudad de México vs. Instituto Nacional del Suelo Sustentable del Gobierno de la Ciudad de México antes Comisión para la Regularización de la Tenencia de la Tierra, Vergara Pineda Ana Luisa, Vergara Pineda Maribel, Vergara Pineda Janeth y Montealegre Medina Gastón. Extinción de Domi. Civil 1 Acdo. Núm. Exp. 1455/2019 Segundo Tomo.

González Ocaña Mariano vs. Sistemas de Diagnóstico y Evaluación S.A. de C.V. por Conducto de Sdu Representante Legal, David Enciso López, Rosa María Vicencio García, Rosenda Amalia Márquez Ojeda, Mónica Ortega Venzor, Ismael José Mena Ramírez, Al Titular de la Notaria Pública Número 117 Correspondiente Al Municipio de Tecámac Estado de México, y del Patrimonio Inmueble Federal y Al Registro Público de la Propiedad y del Comercio del Distrito Federal. Ord. Mercantil 1 Acdo. Núm. Exp. 153/2012 Tomo 2.

Hernández Hernández Raciel vs. Herrera Dorantes Gustavo. Ord. Civil 1 Acdo. Núm. Exp. 459/2023.

Hernández Díaz Mario vs. Ayala Ballesteros Guadalupe y Rivero Chavero Antonio Rafael. Ejecutivo Mercantil Auto a Disposición. 1 Acdo. en Expedientillo. Núm. Exp. 375/2009.

Ingram Dicom S.A. de C.V. vs. Gaytán Domínguez Salvador y Buenrostro Marrufo María de Jesús. Ejecutivo Mercantil Expedientillo. 1 Acdo. en Expedientillo. Núm. Exp. 315/1998 Expedientillo.

Lara Sánchez José Luis vs. Yadira Salgado Varona y Gabriel Campuzano León. Especial Hipotecario Civil 1 Acdo. Núm. Exp. 371/2021.

López Pérez Leticia vs. Martha Lydia Luna Hernández. Ord. Civil 1 Acdo. Núm. Exp. 379/2020.

Lucio Decanini Federico Gabriel vs. Desarrollo Marina Vallarta S.A. de C.V. y All Holding Service Mex, S.A. de C.V. //Amparo Indirecto N°. 108/2023- III, Interpuesto por Desarrollo Marina Vallarta, S.A. de C.V., por Conducto de su Apoderado Raúl Cruz Peña. //. Ord. Civil 1 Acdo. en Cuaderno_Amparo_Dem. Núm. Exp. 593/2018 108/2022- III.

Mabucapa I, S. R. L. de C.V. hoy Finastrategy Mx, Sociedad Anónima Promotora de Inversión de Capital Variable vs. Quintero Couoh Manuel Jesús y Nancy Aidé Aguilar Rodríguez. Especial Hipotecario Civil 1 Acdo. Núm. Exp. 465/2010 Tomo II.

Mabucapa I, Sociedad de Responsabilidad Limitada de Capital Variable vs. De la Cruz Balan Adda Rocío. Especial Hipotecario Civil 1 Acdo. Núm. Exp. 745/2010 Tomo II.

SOLO CONSULTA

Marlene Catalina Vega Flores vs. Velasco Amaya José de Jesús y Lucía Graciela Macías Jaime. Esp. Hip. Auto a Disposición. 1 Acdo. Núm. Exp. 605/2009.

Martínez Cruz José Juan vs. David Cardelas Hernández // Exh. Librado por el C. Secretario de Acdos. del Juzgado Quinto Civil del Distrito Judicial de Toluca, Con Residencia en Metepec, Estado de México. Ord. Civil 2 Acdos. en Exhorto. Núm. Exp. 727/2023.

Martínez Sánchez Francisco Fernando vs. Díaz Martínez María Elena y Jorge Navarro Ramírez. Ord. Civil 1 Acdo. Núm. Exp. 1527/2009 Tomo II.

Medina García Carlos vs. Contreras Alanís Raúl. Ejecutivo Mercantil 1 Acdo. Núm. Exp. 683/2023.

Morales Carrillo Jorge vs. Alberto Carrillo Carrillo // Exh. Librado por el C. Secretario de Acdos. del Juzgado Primero Civil y de Extinción de Domi. del Distrito Judicial de Texcoco, Estado de México. Ord. Civil 1 Acdo. en Exhorto. Núm. Exp. 771/2023.

Negrete García María Inés vs. María Guadalupe Negrete García y Sarabia Negrete Sergio Esteban y Sarabia Negrete Guillermo Alejandro. Ord. Civil Dada Cuenta. 1 Acdo. Núm. Exp. 929/2022.

Negrete García María Inés vs. María Guadalupe Negrete García y Sarabia Negrete Sergio Esteban y Sarabia Negrete. //Amparo Indirecto N°. 408/2023, Interpuesto por María Guadalupe Negrete García y Otros, por su Propio Derecho. // Guillermo Alejandro. Ord. Civil 2 Acdos. en Amparo. Núm. Exp. 929/2022 408/2023.

Policía Bancaria e Industrial de la Secretaria de Seguridad Pública del Gobierno del Distrito Federal vs. Servicios en Consultoría Cuauhtémoc S.A. de C.V. Ord. Civil Expedientillo. 1 Acdo. en Expedientillo. Núm. Exp. 245/2017 Expedientillo.

Portafolio de Negocios, S.A. de C.V., Sofom, E. R vs. Opciones Farmacéuticas, S.A. de C.V., Hernández Díaz Christian Iván, Distribuidora y Comercializadora Opciones Farmacéuticas, S.A. de C.V., Inmobiliaria Bolívar, 613, S.A. de C.V. y Hernández Díaz Claudia Albany. Ejecutivo Mercantil 1 Acdo. Núm. Exp. 211/2021.

Proyectos en Administración Inmobiliaria, S.A. de C.V. y Banco Nacional de México, S.A., Integrante del Grupo Financiero Banamex vs. Uc Perera Carlos. Ord. Mercantil 1 Acdo. Núm. Exp. 381/2021.

Quintero Bucheli Genaro Ramón vs. Álvarez Botello Alberto. Ord. Civil 3 Acdos. Núm. Exp. 1031/2014.

Romero Navarro Rosendo vs. Hernández Lemus Eduardo. Ejecutivo Mercantil 1 Acdo. Núm. Exp. 301/2022.

Salomón David Anguiano Castañeda vs. Seguros Afirme S.A. de C.V. Ord. Civil 2 Acdos. Núm. Exp. 281/2020 Tercer Tomo.

Secreto. Providencias Precautorias Mercantil 1 Acdo. Núm. Exp. 461/2023.

Secreto. Ejecutivo Mercantil 1 Acdo. Núm. Exp. 723/2023.

Secreto. Ejecutivo Mercantil 1 Acdo. Núm. Exp. 769/2023.

Secreto. Ejecutivo Mercantil 1 Acdo. Núm. Exp. 773/2023.

Toyota Financial Services México, S.A. de C.V. vs. Martínez Escobar Yolanda. Ejecutivo Mercantil 1 Acdo. Núm. Exp. 291/2022.

Zurita Vázquez Érika Judith vs. González Carcaño Adriana y Notaria Número 29 de la Ciudad de México, Notario Luis Antonio Montes de Oca Mayagoitia y Colegio de Notarios del Estado de México. Ord. Civil 1 Acdo. Núm. Exp. 689/2023.

HSBC México, Sociedad Anónima, Institución de Banca Múltiple, Grupo Financiero HSBC, División Fiduciaria, Actuando Única y Exclusivamente en su Carácter de Fiduciario en el Fideicomiso Número F/234036 vs. Trigueros Alvarado Guadalupe y González Figueroa Octavio. Especial Hipotecario Civil 1 Acdo. Núm. Exp. 1167/2016.

AUDIENCIA

Daimler Financial Services México, Sociedad de Responsabilidad Limitada de Capital Variable vs. López Dorantes Héctor Julián de Jesús y Vidal Alonso María Yanet. Especial Mercantil Mercantil. 1 Audiencia. Núm. Exp. 421/2022.

Vázquez Mendoza Miguel vs. Urrutia Vázquez Socorro y López Urrutia Alejandro. Ord. Civil. 1 Audiencia. Núm. Exp. 21/2020.

LA SECRETARIA DE ACUERDOS
LIC. SILVIA INÉS LEÓN CASILLAS

SECRETARÍA "B"
ACUERDOS DEL 11 DE JULIO DEL 2023

Abed Rouanett Yolanda Margarita vs. Bustamante Abed Margarita Elena. Ord. Civil 1 Acdo. Núm. Exp. 526/2023.

Alanís Álvarez Araceli y Trujillo Luna Javier su Sucesión vs. Scotiabank Inverlat S.A. Institución de Banca Múltiple Grupo Financiero Scotiabank Inverlat y Cardif México Seguros de Vida S.A. de C.V. Especial Hipotecario Civil 1 Acdo. Núm. Exp. 1116/2022.

Arroyo Guzmán Mónica Patricia vs. Uber México Technology Software S.A. de C.V. y Centro Hospitalario Universidad S.A. de C.V. Ord. Civil Cierra Tomo I. 1 Acdo. Núm. Exp. 582/2021.

Arroyo Guzmán Mónica Patricia vs. Uber México Technology Software S.A. de C.V. y Centro Hospitalario Universidad S.A. de C.V. Ord. Civil 15 Acdos. Núm. Exp. 582/2021 Tomo II.

Auto Financiamiento Automotriz S.A. de C.V. vs. Torres Sánchez Alejandro César y García Gallegos María Gabrielas y También Conocida como García Gallegos Gabriela. Ejecutivo Mercantil a Disposición. 1 Acdo. Núm. Exp. 1226/2022.

Autofinanciamiento México S.A. de C.V. vs. Cruz López Emmanuel y Cruz Guerrero Manuel y López Saguilan Rufina. Ejecutivo Mercantil Auto a Disposición. 1 Acdo. Núm. Exp. 798/2022.

Banca Afirme S.A., Institución de Banca Múltiple Afirme Grupo Financiero vs. Impresora Múltiple S.A. de C.V., Sergio Flores Romero Yhumberto Flores Felici. Especial Hipotecario Civil 1 Acdo. Núm. Exp. 286/2020 Segundo Tomo.

Banco Mercantil del Norte, S.A., Institución de Banca Múltiple, Grupo Financiero Banorte vs. Rodríguez Velasco Thelma. Especial Hipotecario Civil 2 Acdos. Núm. Exp. 68/2021.

Banco Mercantil del Norte, Sociedad Anónima, Institución de Banca Múltiple, Grupo Financiero Banorte vs. Martín Bojórquez Dianela Beatriz. Especial Hipotecario Civil mal Publicado. 1 Acdo. Núm. Exp. 168/2016 Tomo II.

Banco Nacional de México S.A. Integrante del Grupo Financiero Banamex vs. Media Products México S.A. de C.V. y Maquinas Información y Tecnología Avanzada S.A. de C.V. y Maldonado González Francisco José. Ejecutivo Mercantil No Publicado. 2 Acdos. Núm. Exp. 844/2022.

BBVA Bancomer, S.A. Institución de Banca Múltiple, Grupo Financiero BBVA Bancomer Hoyckd Activos 7 S.A. P. I. de C.V. vs. Quiroz Sánchez Georgina. Especial Hipotecario Civil 1 Acdo. Núm. Exp. 712/2018.

BBVA Bancomer, Sociedad Anónima, Institución de Banca Múltiple, Grupo Financiero BBVA Bancomer hoy Ckd Activos 7, Sociedad Anónima Promotora de Inversión de Capital Variable vs. Vicente Mendoza Castillo y Rosalinda Ortiz Maldonado. Especial Hipotecario Civil 1 Acdo. Núm. Exp. 1986/2009.

Boeck Quirasco Claudia vs. Fernando Alberto Rivera Romero. Ejec. Merc. 4 Acdos. Núm. Exp. 116/2012.

Cabral Torres Esperanza vs. Karen Vannia Ruíz Suárez, Roxana Jocelyn Ruíz Suárez y Eduardo Jafet Ruíz Suárez. Ord. Civil 1 Acdo. Núm. Exp. 136/2021 Tomo II.

Cibanco, Sociedad Anónima, Institución de Banca Múltiple, como Fiduciario en el Fideicomiso Número F/00430 vs. Sánchez Mejía José Luis y González Sánchez Alicia. Especial Hipotecario Civil Auto a Disposición. 1 Acdo. Núm. Exp. 714/2018 Tomo II.

Daimler Financial Services México, Sociedad de Responsabilidad Limitada de Capital Variable vs. Total Concretos Garmon S. de R. L. de C.V. y Montalvo Garza Juan Carlos y Montalvo Garza Juan Carlos R. y Eco Garmon, S.A. de C.V. Especial Mercantil Mercantil 1 Acdo. Núm. Exp. 696/2023.

Edwards Chavira Eduardo y Edwards Chavira Dolores su Sucesión vs. Edwards Escobedo Mabel Patricia. Ord. Civil Auto a Disposición. 1 Acdo. Núm. Exp. 528/2022.

Galicia Juárez Anita vs. Blanca Elizabeth Avilés Marín, Laura Nares Resillas. Ord. Civil 3 Acdos. Núm. Exp. 734/2020.

Gobierno de la Ciudad de México vs. Valls Agis Alberto. Extinción de Domi. Civil Auto a Disposición. 1 Acdo. Núm. Exp. 1448/2019 Bis. 1 Tomo 2.

HSBC México, S.A. Institución de Banca Múltiple, Grupo Financiero HSBC, División Fiduciaria, en su Carácter de Fiduciario del Fideicomiso Irrevocable Número F/262757 vs. Hernández González José Roberto y Meza Santillanes Carolina. Vía de Apremio Civil 1 Acdo. Núm. Exp. 1350/2018.

HSBC México, S.A. Institución de Banca Múltiple, Grupo Financiero HSBC División Fiduciaria en su Carácter de Fiduciario en el Fideicomiso Irrevocable F/234036 vs. Torres Godidez José Raúl y Diana Georgina Medina Máyer. Especial Hipotecario Civil Auto a Disposición. 1 Acdo. Núm. Exp. 198/2010 Segundo Tomo.

HSBC México, Sociedad Anónima Institución de Banca Múltiple, Grupo Financiero HSBC vs. Fonseca Urbina Isaac David. Especial Hipotecario Civil 1 Acdo. Núm. Exp. 184/2021.

SOLO CONSULTA
SOLO CONSULTA
SOLO CONSULTA

HSBC México, Sociedad Anónima, Institución de Banca Múltiple, Grupo Financiero HSBC División Fiduciaria, Actuando Única y Exclusivamente en su Carácter de Fiduciario en el Fideicomiso Número. F/234036 vs. González Gómez Ileana. Especial Hipotecario Civil Auto a Disposición. 1 Acdo. Núm. Exp. 434/2018.

Instituto de Seguridad y Servicios Sociales de Los Trabajadores del Estado a Través de su Fondo de la Vivienda vs. Covarrubias Mendoza Claudio y Murillo Lastra Francisca Lorena. Especial Hipotecario Civil 1 Acdo. Núm. Exp. 692/2016.

Instituto de Seguridad y Servicios Sociales de Los Trabajadores del Estado a Través de su Fondo de la Vivienda vs. Rubio Estrada Elisa Teresa y Lizcano Garza Gustavo Alonso. Especial Hipotecario Civil 1 Acdo. Núm. Exp. 522/2016.

Instituto de Seguridad y Servicios Sociales de Los Trabajadores del Estado a Través de su Fondo de la Vivienda (Fovissste) vs. Velazco Nape Andrés. Especial Hipotecario Civil Disposición. 1 Acdo. Núm. Exp. 1148/2019.

Instituto de Seguridad y Servicios Sociales de Los Trabajadores del Estado a Través de su Fondo de la Vivienda Fovissste vs. Espinosa Sánchez Juan Carlos. Especial Hipotecario Civil 1 Acdo. Núm. Exp. 1344/2022.

Jiménez Sánchez Ezequiel vs. Suárez Ramírez Adán, Irma Hernández Cortés y Suárez Hernández Emmanuel. Especial Hipotecario Civil 1 Acdo. Núm. Exp. 1612/2012.

Kyhst Textil, S.A. de C.V. vs. Gem Hugs And Kisses, S.A. de C.V. Asunto Ventilado Ante el Extinto Juzgado 3° Civil (936/2018). Ord. Mercantil 1 Acdo. Núm. Exp. 212/2020.

León Villanueva Patricia y Urbina Fuentes Juan Manuel Adalberto. Juris. Voluntaria Civil 2 Acdos. Núm. Exp. 244/2022.

Luna López María Gabriela vs. Luna Rivas Gabriel su Sucesión y C Director del Registro Público de la Propiedad y del Comercio de la Ciudad de México. Ord. Civil 1 Acdo. Núm. Exp. 770/2023.

Martínez Tapia Victoria vs. Rosa María Hernández Martínez. Ord. Civil 1 Acdo. Núm. Exp. 642/2020.

Medina Zarco Luis vs. Banco Invex, S.A., Institución de Banca Múltiple, Invex Grupo Financiero como Fiduciario en el Fideicomiso Irrevocable de Garantía y Fuente de Pago Identificado Con el Número 2594, Corporativo Concepto Total, S.A. de C.V. y Arroniz Moisés Isabel. Ord. Civil 1 Acdo. Núm. Exp. 1310/2019 Tomo II.

Montepio Luz Saviñon, Institución de Asistencia Privada vs. Palomino Flores Antonio Enrique. Ejecutivo Mercantil 1 Acdo. Núm. Exp. 168/2022.

Peñaloza y Meléndez Ana y Peñaloza Meléndez Celestina vs. Peñaloza Meléndez Evangelina y Peñaloza Meléndez su Sucesión Sara. Ord. Civil 1 Acdo. Núm. Exp. 462/2021.

Retiz Salazar Juan José su Sucesión vs. Zurich Santander Seguros México, S.A. Ord. Mercantil 1 Acdo. Núm. Exp. 708/2018 Bis. 1 Tomo 2.

Reynoso Muñoz Marco Gabriel vs. Alarcón O´Farril Eduardo Arturo; Flores Franco Eduardo; Carrasco Chavero Rubén; Scotiabank Inverlat, S.A., Institución de Banca Múltiple, Grupo Financiero Scotiabank Inverlat; Casa Reynoso S.A. de C. V; Muñoz López Oralia; Reynoso Mendieta Isidro Tomás su Sucesión, Ruíz Zapata Nathaniel y Notario Público 104 del Estado de México. Ord. Civil 1 Acdo. Núm. Exp. 240/2019.

Rivera Peña Karle Emiret vs. Producciones Wen S.A. de C.V. y Osorio Ortiz Wenceslao y Osorio Ortiz Juan. Ord. Civil 1 Acdo. Núm. Exp. 754/2023.

Rivera Sánchez Carmen vs. Deutsche Bank México S.A. Institución de Banca Múltiple, División Fiduciaria, en su Carácter de Fiduciaria en el Fideicomiso F/615 hoy Cibanco Sociedad Anónima Institución de Banca Múltiple, Grupo Inmobiliario K- S.A. Metropolitana S.A. P. I. de C.V. y Manuel Darío Lugo Goytia, Ord. Civil Auto a Disposición. 1 Acdo. Núm. Exp. 324/2020.

Rodríguez García Gilberto vs. Aguilar Avilés Vda. de Escobedo María del Carmen y Contreras Valdivia Judith y C Director del Registro Público de la Propiedad y del Comercio de la Ciudad de México. Ord. Civil 1 Acdo. Núm. Exp. 288/2023.

Roldán Llerenas María Teresa vs. Carlos Roldán Llerenas, Luis Alberto Roldán Llerenas, María Eugenia Roldán Llerenas. Ord. Civil 1 Acdo. Núm. Exp. 858/2019 Tomo II.

Secreto. Providencias Precautorias Civil 1 Acdo. Núm. Exp. 1328/2022 Tomo II Medidas Cautelares.

Secreto. Ord. Mercantil 1 Acdo. en Otros. Núm. Exp. 372/2023 Medidas de Aseguramiento.

Secreto. Ord. Mercantil 1 Acdo. Núm. Exp. 652/2023 Medidas Aseguramiento.

Secreto. Ejecutivo Mercantil 1 Acdo. Núm. Exp. 718/2023.

Secreto. Ejecutivo Mercantil 1 Acdo. Núm. Exp. 736/2023.

Secreto. Providencias Precautorias Mercantil 1 Acdo. Núm. Exp. 742/2023.

Secreto. Ejecutivo Mercantil 1 Acdo. Núm. Exp. 768/2023.

Secreto. Ejecutivo Mercantil 1 Acdo. Núm. Exp. 774/2023.

Secreto. Ord. Mercantil 1 Acdo. Núm. Exp. 874/2022.

Secreto. Ord. Mercantil 1 Acdo. Núm. Exp. 880/2021.

Secreto. Ord. Mercantil 1 Acdo. Núm. Exp. 880/2021 Providencias 2.

Sociedad Hipotecaria Federal S.N.C. Institución de Banca de Desarrollo en su Carácter de Fiduciario Sustituto del Fondo de Operación y Financiamineto Bancario a la Vivienda vs. Cantero Salazar José Carlos. Especial Hipotecario Civil 1 Acdo. Núm. Exp. 844/2010 Tomo II.

Sociedad Hipotecaria Federal Sociedad Nacional de Crédito Institución de Banca de Desarrollo en su Carácter de Fiduciario Sustituto del Fondo de Operación y Financiamiento Bancario a la Vivienda vs. De Luna Rodríguez Bertha Alicia. Especial Hipotecario Civil 1 Acdo. Núm. Exp. 772/2023.

Sociedad Hipotecaria Federal, S.N.C. Institución de Banca de Desarrollo en su Carácter de Fiduciario Sustituto del Fondo de Operación Financiamiento Bancario a la Vivienda vs. Tapia Barrientos María del Carmen. Especial Hipotecario Civil 1 Acdo. Núm. Exp. 940/2011.

Sólida Administradora de Portafolios S.A. de C.V. Sociedad Financiera de Objeto Múltiple, Entidad Regulada, Grupo Financiero Banorte hoy Cashfin Financial Services S.A. Promotora de Inversión de Capital Variable, Sociedad Financiera de Objeto Múltiple Entidad No Regulada vs. Mondelo Export, S.A. de C.V., Ana Mónica Pizzuto Marti, Miguel Antonio Pizzuto Marti, Industrial Mondelo, S. R. L. de C.V., Impuglia, S.A. de C.V. e Inmobiliaria Pimar, S.A. de C.V. Especial Hipotecario Civil 1 Acdo. Núm. Exp. 884/2014 Tomo III.

Sánchez Oliver Mario vs. Oliver de Sánchez Guadalupe y Sánchez González José y Instituto Nacional del Suelo Sustentable (Insus) y Director del Registro Público de la Propiedad y de Comercio de la Ciudad de México. Ord. Civil 1 Acdo. Núm. Exp. 370/2023.

Téllez Rivera Alejandro vs. Correa Gómez Ismael. Ejecutivo Mercantil 1 Acdo. Núm. Exp. 148/2016.

Vega Gallardo González Miguel Ángel y Martínez Carbajal Krysel Pamela vs. Den Desarrollo Inmobiliario, S.A. de C.V. Ord. Mercantil 1 Acdo. Núm. Exp. 692/2019.

Vergara Rojas Víctor Manuel vs. León Vázquez Carlos y Zayago González Elisa. Ord. Civil 1 Acdo. Núm. Exp. 332/2017.

AUDIENCIA

Arroyo Guzmán Mónica Patricia vs. Uber México Technology Software S.A. de C.V. y Centro Hospitalario Universidad S.A. de C.V. Ord. Civil. 1 Audiencia. Núm. Exp. 582/2021 Tomo II.

SENTENCIAS DEFINITIVAS DEL 11 DE JULIO DEL 2023

Gil Villavicencio Carlos vs. Gil Zamora Anselmo su Sucesión y Director del Registro Público de la Propiedad y de Comercio de la Ciudad de México. Ord. Civil Sent. Def. 1 Núm. Exp. 602/2022

EL SECRETARIO DE ACUERDOS
LIC. LEONARDO IGNACIO ROSAS LÓPEZ

DÉCIMO DE LO CIVIL

SECRETARÍA "A"
ACUERDOS DEL 11 DE JULIO DEL 2023

Abc Capital, Sociedad Anónima, Institución de Banca Múltiple vs. Click Seguirdad Jurídica Sociedad Promotora de Inversión de Capital Variable y Grupo Desarrollador Depec Sociedad Anónima de Capital Variable y Fdg Construcciones Sociedad Anónima de Capital Variable. Especial Hipotecario Civil Nuevo. 1 Acdo. Núm. Exp. 757/2023.

Alcantar Arriaga Eva vs. Instituto del Fondo Nacional de la Vivienda para los Trabajadores (Infonavit). Especial Hipotecario Civil Expidillo. 1 Acdo. Núm. Exp. 537/2019.

Autofinanciamiento México, S.A. de C.V. vs. José Antonio Mejía Sánchez. Ejecutivo Mercantil 1 Acdo. Núm. Exp. 97/2003 Segundo Tomo.

Banco Autofin, S.A. Institución de Banca Múltiple vs. Soport Tv, S.A. de C.V. y Otros. Ejecutivo Mercantil 1 Acdo. Núm. Exp. 387/2018.

SÓLO CONSULTA
SÓLO CONSULTA
SÓLO CONSULTA

Banco Invex S.A. Institución de Banca Múltiple Invex Grupo Financiero Fiduciario en su Carácter de Fiduciario del Fideicomiso Irrevocable Identificado Con el Número 599 vs. Martínez Sánchez Alma Lorena. Especial Hipotecario Civil 1 Acdo. Núm. Exp. 661/2022.

Banco Mercantil del Norte, S.A. Institución de Banca Múltiple, Grupo Financiero Banorte antes Banco de Crédito y Servicio, S.A. vs. Ernesto Castañeda Martínez y Otro. Especial Hipotecario Civil Expidillo. 1 Acdo. Núm. Exp. 191/2008 Segundo Tomo.

Banco Mercantil del Norte, S.A. Institución de Banca Múltiple, Grupo Financiero Banorte vs. Daniel Álvaro Vega García y Silvia Franco Ángeles. Esp. Hip. 1 Acdo. Núm. Exp. 1299/2011.

Banco Multiva, S.A. Institución de Banca Múltiple, Grupo Financiero Multiva vs. Química Daao, S.A. de C.V. y Otros. Ejecutivo Mercantil 1 Acdo. Núm. Exp. 1453/2019.

Banco Santander México, S.A. Institución de Banca Múltiple, Grupo Financiero Santander México vs. Controladora del Bajío, S.A. de C.V. y Bermúdez Rodríguez Martín. Ejecutivo Mercantil 1 Acdo. Núm. Exp. 735/2021.

Banco Santander México, S.A. Institución de Banca Múltiple, Grupo Financiero Santander México vs. Telecomunicaciones Modernas y Servicios Avanzados, S.A. de C.V. y Otro. Ord. Mercantil Cuad. de Amparo. 1 Acdo. en Amparo. Núm. Exp. 381/2018 Amparo 738/2023.

Banco Santander México S.A., Institución de Banca Múltiple Grupo Financiero Santander México hoy su Cesionario Desarrollos Syh S.A. de C.V. vs. Nextbar, S.A. de C.V., Ricardo Roberto Jáuregui Frías, Adelina Mora González, María Anabel Villareal Delgado, Sergio Alejandro Jáuregui Mora y Mónica Gracida Suárez. Especial Hipotecario Civil 1 Acdo. Núm. Exp. 375/2016 Segundo Tomo.

Banda Ochoa Sandra vs. Mario Banda Ochoa y Otros. Ord. Civil 1 Acdo. Núm. Exp. 313/2020.

Bulgakova Marina vs. Rodríguez Jiménez Mónica Saibeth. Ord. Civil 1 Acdo. Núm. Exp. 85/2023.

Caballero Martínez Marco Antonio vs. Castillo Bello Hermelinda y Hernández Sánchez Gloria y Caballero Hernández Omar Alejandro y Salgado Rosas Julio Gabriel. Juris. Voluntaria Civil 1 Acdo. Núm. Exp. 1359/2022.

Chávez Enríquez José Juan Gabriel su Sucesión vs. Quezada Gamez Adriana. Ord. Civil 1 Acdo. Núm. Exp. 729/2022.

Cibanco, S.A. Institución de Banca Múltiple, en su Carácter de Fiduciario del Fideicomiso Irrevocable Identificado Con el Número F/00247 vs. Verónica González Hernández y Eduardo Flores Chavarría. Especial Hipotecario Civil 1 Acdo. Núm. Exp. 1177/2016.

Exhibidores del Distrito Federal S.A. de C.V. y Alarcón Brockmann María del Rocío vs. Álvarez Morphy Alarcón Gerardo y Vivanco Alarcón Alejandro y Vivanco Alarcón Xavier Ignacio y Montiel Zamora Iztel Marlene y Jiménez Aguilar Nayely Rubí. Ord. Mercantil 1 Acdo. Núm. Exp. 831/2022.

Flores Rojas Irma vs. Teléfonos de México, S.A. B. de C.V. Ord. Civil 1 Acdo. Núm. Exp. 271/2020.

Hernández López Salvador vs. Instituto del Fondo Nacional de la Vivienda para los Trabajadores (Infonavit). Ord. Civil 1 Acdo. Núm. Exp. 1129/2022.

HSBC México, S.A. Institución de Banca Múltiple, Grupo Financiero HSBC División Fiduciaria en su Carácter de Fiduciario del Fideicomiso Irrevocable de Administración y Fuente de Pago F/258040 vs. Aurelio Cortés Espinoza y Otra. Especial Hipotecario Civil 1 Acdo. Núm. Exp. 257/2020.

HSBC México, S.A., Institución de Banca Múltiple, Grupo Financiero HSBC vs. Hernández Hernández Laura. Especial Hipotecario Civil 1 Acdo. Núm. Exp. 1285/2022.

Inmobiliaria Timesa, S.A. de C.V. vs. Emma Dana Dana Halabe. Ord. Mercantil 1 Acdo. Núm. Exp. 507/2020.

Instituto del Fondo Nacional de la Vivienda para los Trabajadores (Infonavit) vs. Guillermo Vázquez Rosas. Especial Hipotecario Civil Expidillo. 1 Acdo. Núm. Exp. 187/2016.

Instituto del Fondo Nacional de la Vivienda para los Trabajadores (Infonavit) vs. Calderón Escamilla Juventino y Cedillo Cruz Margarita. Especial Hipotecario Civil Expidillo. 1 Acdo. Núm. Exp. 1181/2022.

Instituto del Fondo Nacional de la Vivienda para los Trabajadores (Infonavit) vs. Verónica Rocío Núñez Castro. Especial Hipotecario Civil 1 Acdo. Núm. Exp. 453/2021.

León Moctezuma Lilia vs. Rivera González Fernando y Aguirre Pérez de Rivera Julia y Registro Público de la Propiedad y del Comercio de la Ciudad de México. Ord. Civil 1 Acdo. Núm. Exp. 455/2022.

Macías Ortiz María Agripina vs. Banco Santander México, S.A., Institución de Banca Múltiple, Grupo Financiero Santander México antes Banca Serfín, Sociedad Nacional de Crédito y Fondo de la Vivienda del Instituto de Seguridad y Servicioís Sociales de Los Trabajadores del Estado y Registrador Público de la Propiedad y del Comercio de la Ciudad de México. Especial Hipotecario Civil 1 Acdo. Núm. Exp. 247/2023.

Mares Montaño Mario Francisco vs. Montaño Aldana Virginia su Sucesión y También Conocida como Virginia Montaño Vda. de Mares. Ord. Civil 1 Acdo. Núm. Exp. 777/2022.

Máximo Rubén Sánchez Gutiérrez vs. Vicente Salazar Sánchez. Ord. Civil 1 Acdo. en Expedientillo. Núm. Exp. 95/2005 Bis. 2.

Recuperación de Comercio Interior, S. de R. L. de C.V. vs. Estrada Arriaga Eduardo. Especial Hipotecario Civil 1 Acdo. en Amparo. Núm. Exp. 555/2011 Segundo Tomo.

Sandoval Nieto María Patricia. Juris. Voluntaria Civil 1 Acdo. Núm. Exp. 487/2020.

Scotiabank Inverlat, S.A. Institución de Banca Múltiple, Grupo Financiero Scotiabank Inverlat vs. Echevarrena del Socorro de la Rocha María Minerva. Especial Hipotecario Civil 1 Acdo. Núm. Exp. 173/2023.

Scotiabank Inverlat, S.A., Institución de Banca Multipl, e Grupo Financiero Scotiabank Inveralt vs. Marquina Castillo Brenda Nohemí. Especial Hipotecario Civil 1 Acdo. Núm. Exp. 293/2023.

Scotiabank Inverlat, S.A., Institución de Banca Múltiple, Grupo Financiero Scotiabank Inverlat vs. De la Torre Segura Javier. Especial Hipotecario Civil 1 Acdo. Núm. Exp. 619/2023.

Scotiabank Inverlat, Sociedad Anónima, Institución de Banca Múltiple, Grupo Financiero Scotiabank Inverlat vs. Laura Sánchez Zepeda. Especial Hipotecario Civil 1 Acdo. Núm. Exp. 53/2021.

Secreto. Ejecutivo Mercantil 1 Acdo. Núm. Exp. 1127/2022.

Secreto. Ejecutivo Mercantil 1 Acdo. Núm. Exp. 279/2023.

Secreto. Ejecutivo Mercantil 1 Acdo. Núm. Exp. 513/2022.

Secreto. Providencias Precautorias Mercantil 1 Acdo. Núm. Exp. 585/2023.

Secreto. Ejecutivo Mercantil 1 Acdo. Núm. Exp. 745/2022.

Secreto. Ejecutivo Mercantil Nuevo. 1 Acdo. Núm. Exp. 753/2023.

Sociedad Hipotecaria Crédito y Casa S.A. de C.V. Sociedad Financiera de Objeto Limitado como Fusionante de Hipotecaria Crédito y Casa S.A. de C.V. hoy su Cesionaria Dessetec Desarrollo de Sistemas S.A. de C.V. vs. Sergio Ariel Niño de Rivera Pimentel y Berenice Medina Martínez. Esp. Hip. 1 Acdo. Núm. Exp. 425/2009.

Sociedad Hipotecaria Federal, S.N.C. Institución de Banca de Desarrollo en su Carácter de Fiduciario Sustituto del Fondo de Operación y Financiamiento Bancario a la Vivienda vs. María Esther Alba Díaz. Especial Hipotecario Civil 1 Acdo. Núm. Exp. 61/2014 Segundo Tomo.

Sofimex, Institución de Garantías, S.A. vs. Promotora de Resistencia, S. C. de R. L. de C.V. Ord. Mercantil Expidillo. 1 Acdo. Núm. Exp. 383/2019.

Tu Casa Express, S.A. de C.V. vs. Ernesto Pérez Martínez y Daniela Dorothi García Zaiter. Especial Hipotecario Civil Expidillo. 1 Acdo. Núm. Exp. 993/2015 Segundo Tomo.

Vergara Castrejón Guadalupe vs. Alemán González Mayra Virginia. Vía de Apremio Civil Expidillo. 1 Acdo. Núm. Exp. 423/2022.

Zúñiga Chávez José Lauro y Zúñiga Chávez Miguel Ángel y Zúñiga Chávez Jesús Emmanuel vs. Barrón Autotransportes, S.A. de C.V. y Hdi Seguros, S.A. de C.V. y Axa Seguros, S.A. de C.V. y Banco Nacional de Obras y Servicios Públicos, Sociedad Nacional de Crédito, Institución Fiduciaria en el Fideicomiso Número 1936, Fondo Nacional de Infraestructura Fonadin y Qualitas Compañía de Seguros, S.A. de C.V. Ord. Civil 1 Acdo. Núm. Exp. 355/2023.

NO PUBLICADOS

Banco Monex, S.A. Institución de Banca Múltiple, Monex Grupo Financiero vs. Galventex, S.A. de C.V. y Otros. Ejecutivo Mercantil Acdo. No Pub. del 07/07/2023. 1 Acdo. Núm. Exp. 47/2021.

Ci Banco, S.A. Institución de Banca Múltiple en su Carácter de Fiduciario en el Fideicomiso Número F/00430 vs. Ana Leticia Reyes Madera. Especial Hipotecario Civil 1 Acdo. Núm. Exp. 557/2018.

Patiño Pérez Francisco Javier vs. Álvarez González Néstor y Operadora de Hospitales Ángeles, S.A. de C.V. Ord. Civil Acdo. No Pub. del 06/07/2023. 1 Acdo. Núm. Exp. 845/2021.

SOLO CONSULTA
SOLO CONSULTA
SOLO CONSULTA

Rodríguez Hernández Marian Alondra vs. Martínez Domínguez María Guadalupe. Ejecutivo Mercantil Acdo. No Pub. del 07/07/2023. 1 Acdo. Núm. Exp. 187/2023.

EL SECRETARIO DE ACUERDOS
LIC. EDGAR IVÁN RAMÍREZ JUÁREZ

SECRETARÍA "B"
ACUERDOS DEL 11 DE JULIO DEL 2023

Abanca Corporación Bancaria, S.A. vs. Comercial Ahsley, S.A. de C.V. y Otro. Especial Hipotecario Civil Acdo. 1 Acdo. Núm. Exp. 646/2018.

Acosta Ruelas Martha vs. Guadalupe Valencia de Romero y Otra. Ord. Civil Acdo. 1 Acdo. Núm. Exp. 1244/2017.

Administradora Forne 2, Sociedad de Responsabildad Limitada de Capital Variable vs. Pérez Álvarez Luis Manuel. Especial Hipotecario Civil Acdo. 1 Acdo. Núm. Exp. 940/2021.

Arenas Arellano Carmen Adriana por Propio Derecho, Miguel Ángel Zendejas Arenas y Danna Michelle Zendejas Arenas, Menores Representados por Arenas Arellano Carmen Adriana vs. Francisco García López y Otros. Ord. Civil Acdo. 1 Acdo. Núm. Exp. 524/2020.

Arrendadora y Factor Banorte Sociedad Anónima de Capital Variable, Sociedad Financiera de Objeto Múltiple, Entidad Regulada, Grupo Financiero Banorte vs. Jiménez Augrioles Mario y Flores Cedillo de Jiménez Yolanda Tomasa. Especial Hipotecario Civil Acdo. 1 Acdo. Núm. Exp. 122/2011 Bis. 1 Tomo II.

Autofinanciamiento México S.A. de C.V. vs. Gallardo Rebollo Obet y Gallardo Maldonado Salvador y Rebollo Rueda Luz María. Ejecutivo Mercantil Acdo. 1 Acdo. Núm. Exp. 820/2022.

Banca Mifel, S.A. Institución de Banca Múltiple, Grupo Financiero Mifel vs. Tomás Núñez Cota, Rosa Isela Osuna Amézquita, Rodolfo Osuna Osuna, Evangelina Amézquita León, Evangelina Osuna Amézquita y Manuel Francisco Celis Medina. Especial Hipotecario Civil Acdo. 1 Acdo. Núm. Exp. 656/2010 Bis. 2 Tomo III.

Banco Azteca, S.A. Institución de Banca Múltiple y Grupo Elektra S.A. B. de C.V. vs. Alejandra Palacios Prieto. Ord. Civil Acdo. 1 Acdo. Núm. Exp. 644/2019 Bis. 1 Tomo Xii.

Banco Mercantil del Norte, S.A. Grupo Financiero Banorte Actualmente la Cesionaria María Guadalupe Prado Ahumada vs. García Díaz Omar. Extinción de Domi. Civil Acdo. 1 Acdo. Núm. Exp. 1068/2008.

Banco Mercantil del Norte, S.A. Institución de Banca Múltiple, Grupo Financiero Banorte vs. Soluciones Humanas Integrales de Marketing, S.A. de C.V. y Otro. Ejecutivo Mercantil Acdo. 1 Acdo. Núm. Exp. 1006/2019.

Banco Mercantil del Norte, S.A. Institución de Banca Múltiple, Grupo Financiero Banorte hoy su Cesionaria Dimensión Asesores S.A. de C.V. vs. Proveedora Industrial de Motores S.A. de C.V. y Otros. Especial Hipotecario Civil Acdo. 1 Acdo. Núm. Exp. 280/1992 Bis. 1 Tomo II.

Banco Santander México, S.A. Institución de Banca Múltiple, Grupo Financiero Santander México vs. Capital Ceramica Internacional, S.A. de C.V. y Otro. Providencias Precautorias Civil Acdo. 1 Acdo. Núm. Exp. 1266/2018.

Banco Santander México, S.A., Institución de Banca Múltiple, Grupo Financiero Santander México vs. Krt México, S. de R. L. de C.V. y Noguera Guarneros Guillermo. Providencias Precautorias Civil Acdo. 1 Acdo. Núm. Exp. 250/2022.

Banco Santander México, S.A., Institución de Banca Múltiple, Grupo Financiero Santander México vs. Viviendas y Casas del Sur, S.A. de C.V. y León González Gustavo Raúl y Pintado Gutiérrez Noé Gabriel y Rivas Leclair Octavio José y Pintado Terroba Mauricio y Madrazo Pintado Javier y Desarrollos Urbanos de México, S.A. de C.V. Ejecutivo Mercantil Acdo. 1 Acdo. Núm. Exp. 544/2023.

Banco Ve por Más, S.A. Institución de Banca Múltiple, Grupo Financiero Ve por más vs. Aída Gantous Tueni (Quien También Acostumbra Utilizar Los Nombres de Aída Gantous de Mauad y Aída Gantous Tueni de Mauad) y Yanina Said Oudie (Quien También Utiliza el Nombre de Yanina Said Oudie Mauad). Ejecutivo Mercantil Acdo. 1 Acdo. Núm. Exp. 570/2010 Bis. 6 Tomo VI.

BBVA Bancomer S.A. Institución de Banca Múltiple, Grupo Financiero BBVA Bancomer vs. Jorge Cervantes Vaca. Especial Hipotecario Civil Acdo. 1 Acdo. Núm. Exp. 250/2018.

BBVA Bancomer, S.A. Institución de Banca Múltiple, Grupo Financiero BBVA Bancomer vs. José Luis Martínez Sánchez y Otra. Especial Hipotecario Civil Acdo. 1 Acdo. Núm. Exp. 46/2020.

BBVA Bancomer, S.A. Institución de Banca Múltiple, Grupo Financiero BBVA Bancomer vs. Osvaldo Flores García y Otra. Especial Hipotecario Civil Acdo. 1 Acdo. Núm. Exp. 580/2017.

Cadica, Sociedad Anonimia de Capital Variable vs. Millenials Innovations, Sociedad Anónima Promotora de Inversión de Capital Variable antes Kapitalizer, Sociedad Anónima Promotora de Inversión de Capital Variable, Sociedad Financiera de Objeto Múltiple, Entidad No Regulada y Otros. Ord. Mercantil Acdo. 1 Acdo. Núm. Exp. 338/2023.

Cibanco, Sociedad Anónima, Institución de Banca Múltiple, en su Carácter de Fiduciario en el Fideicomiso Irrevocable de Garantía Identificado Con el Número Cib 3987 vs. Banco del Atlántico, S.A., Ahora HSBC México, S.A., Institución de Banca Múltiple, Grupo Financiero HSBC. Ord. Civil Acdo. N. 1 Acdo. Núm. Exp. 716/2023.

Comercializadora Integral de Baños y Revestimientos, S.A. de C.V. vs. Vélez García Gilberto. Medios Preparatorios Mercantil Nuevo. 1 Acdo. Núm. Exp. 766/2023.

Cortés Barrera Dolores Porfiria vs. Margarita Malagón de Zepeda su Sucesión y Otros. Ord. Civil Acdo. 1 Acdo. Núm. Exp. 52/2021.

García González Eva Edith También Conocida como Eva Salas Velázquez También Conocida como Eva Salas Vázquez y Otra vs. Instituto de Asistencia e Integración Social Dependiente de la Secretaria de Desarrollo Social del Gobierno de la Ciudad de México y Otros. Ord. Civil Acdo. 1 Acdo. Núm. Exp. 298/2020.

Hernández Lozano Rocío vs. Carrasco Sánchez Nemecio y Bernal López Elisa. Ord. Civil Acdo. 1 Acdo. Núm. Exp. 854/2019.

Hipotecaria Nacional S.A. de C.V. Sociedad Financiera de Objeto Múltiple Entidad Regulada hoy BBVA Bancomer S.A. Institución de Banca Múltiple, Grupo Financiero BBVA Bancomer vs. María Raquel Vargas Gutiérrez. Especial Hipotecario Civil Acdo. 1 Acdo. Núm. Exp. 1272/2019.

HSBC México, S.A. Institución de Banca Múltiple, Grupo Financierohsbc, División Fiduciaria, Quien Actua en su Carácter de Fiduciario Dentro del Fideicomiso Irrevocable Número F/238864 vs. Santos Ariel Arechiga Torres. Especial Hipotecario Civil Acdo. 1 Acdo. Núm. Exp. 740/2017.

HSBC México, S.A. Institución de Banca Múltiple, Grupo Financiero HSBC vs. Rogelio Tecuanhuey Cruz. Especial Hipotecario Civil Acdo. 1 Acdo. Núm. Exp. 606/2020.

Instituto de Seguridad y Servicios Sociales de Los Trabajadores a Través de su Fondo de la Vivienda (Fovissste) vs. Magaña Pech Mario Román. Especial Hipotecario Civil Acdo. 1 Acdo. Núm. Exp. 494/2021.

Instituto de Seguridad y Servicios Sociales de Los Trabajadores del Estado a Través de su Fondo de la Vivienda (Fovissste) vs. Carbajal Ruan Carlos. Especial Hipotecario Civil Acdo. 1 Acdo. Núm. Exp. 496/2021.

Instituto de Seguridad y Servicios Sociales de Los Trabajadores del Estado a Través de su Fondo de la Vivienda (Fovissste) vs. Lorena Estrada Hernández. Especial Hipotecario Civil Acdo. 1 Acdo. Núm. Exp. 1374/2019.

Instituto del Fondo Nacional de la Vivienda para los Trabajadores (Infonavit) vs. López Guzmán Alberto. Especial Hipotecario Civil Acdo. 1 Acdo. Núm. Exp. 618/2021.

Instituto del Fondo Nacional de la Vivienda para los Trabajadores (Infonavit) vs. Victor Dario Valverde Ramírez y Otra. Especial Hipotecario Civil Acdo. 1 Acdo. Núm. Exp. 962/2019.

Lujan Medina Julián Humberto vs. Sun Lift, S.A. de C.V. y Sun Lift Services, S de R.L. de C.V. y Lujan Medina Miguel Ángel. Ejecutivo Mercantil Acdo. 1 Acdo. Núm. Exp. 604/2022.

Maldonado Álvarez Leticia y Maldonado Álvarez Pedro y Maldonado Álvarez Jorge Andrés vs. Álvarez También Conocido como Guadalupe Álvarez Ortega Guadalupe. Ord. Civil Acdo. N. 1 Acdo. Núm. Exp. 686/2023.

Mendoza Correa Fernando y González Flores María de Jesús vs. González Rivera Miguel Ángel y Corredor Eje 4 17m, S.A. de C.V. y Metrobus de la Ciudad de México. Ord. Civil Acdo. 1 Acdo. Núm. Exp. 656/2023.

Morales Volpi Georgina María y Hernández Morales Guillermo Alejandro vs. Piliado Ruíz Francisco y Hurtado Laura y Operadora Onyx Graham México, S.A. de C.V. Ord. Civil Acdo. 1 Acdo. Núm. Exp. 906/2021.

SOLO CONSULTA
SOLO CONSULTA
SOLO CONSULTA

Préstamos Felices en 15 Minutos, S.A. de C.V., Sociedad Financiera de Objeto Múltiple, Entidad No Regulada vs. Pimentel Delgado Adalberto. Ejecutivo Mercantil Audiencia. 1 Acdo. Núm. Exp. 348/2023.

San Pedro Suárez María Carolina O. María Carolina San Pedro Suárez de Jiménez vs. Luis Alfonso Brozon Macdonald, Guillermo Ordorica Constantine y José Mendoza Fernández. Ord. Civil Acdo. 1 Acdo. Núm. Exp. 748/2016.

Scotiabank Inverlat, S.A. Institución de Banca Múltiple, Grupo Financiero Scotiabank Inverlat vs. Benjamín Quiñonez Cruz y Otra. Especial Hipotecario Civil Acdo. 1 Acdo. Núm. Exp. 952/2018.

Secreto. Ejecutivo Mercantil Acdo. 1 Acdo. Núm. Exp. 348/2023.

Secreto. Ejecutivo Mercantil Nuevo. 1 Acdo. Núm. Exp. 764/2023.

Sociedad Hipotecaria Federal, S.N.C. Institución de Banca de Desarrollo, como Fiduciaria Sustituta del Fondo de Operación y Financiamiento Bancario a la Vivienda (Fovi) vs. María de Lourdes Chávez Cortés. Esp. Hip. Acdo. 1 Acdo. Núm. Exp. 1222/2010.

The Bank Of New York Mellon S.A. Institución de Banca Múltiple hoy Ci Banco S.A. Institución de Banca Múltiple vs. Jesús Manuel Castro Pardini. Especial Hipotecario Civil Acdo. 1 Acdo. Núm. Exp. 1390/2012 Bis. 1 Tomo II.

Uribe Domínguez Roberto y Martínez Sánchez Aurelia vs. Aceves Jiménez Víctor Javier y Aceves Jiménez Elizabeth y Ambos por su Propio Derecho y la Sucesión de Eliza Jiménez de Aceves Representada por su Albacea Javier Aceves Barrera. Ord. Civil Nuevo. 1 Acdo. Núm. Exp. 758/2023.

NO PUBLICADOS

López Martínez Juan su Sucesión y López Martínez su Sucesión Juan vs. Martínez González Vda. de Hernández María Margarita. Ord. Civil Nuevo. 1 Acdo. Núm. Exp. 750/2023.

LA SECRETARIA DE ACUERDOS
LIC. ANA MIRIAM YÉPEZ ARREOLA

DÉCIMO PRIMERO DE LO CIVIL

SECRETARÍA "A"
ACUERDOS DEL 11 DE JULIO DEL 2023

Aristondo Magaña Guillermo Antonio y Beltrán Arriaga Juan y Guinea Valencia Julián y Méndez Huerta Juan Vicente y Ortega Alonso Javier Alfonso y Rocha Pérez Eduardo y Solano Montaño Jorge Luis y Toran Sierra J. Jesús vs. Celedonia Rosario y Gutiérrez del Ángel Alfredo Enrique y Gutiérrez del Ángel Arturo y Gutiérrez del Ángel Edna Ivonne y Gutiérrez del Ángel Norma y Manrique Lee Gustavo Adolfo y del Ángel Campos Celedonia Rosario y Gutiérrez del Ángel Alfredo Enrique y Gutiérrez del Ángel Arturo y Gutiérrez del Ángel Edna Ivonne y Gutiérrez del Ángel Norma y Manrique Lee Gustavo Adolfo. Ord. Mercantil mal Publ. P- 77. 1 Acdo. Núm. Exp. 1207/2022.

Banco Mercantil del Norte, S.A., Institución de Banca Mutliple, Grupo Financiero Banorte vs. Delta Service, S.A. de C.V., María del Rosario Gómez Castro y Jorge Diddier de la Rosa Gutiérrez. Especial Hipotecario Civil P- 83. 3 Acdos. Núm. Exp. 703/2008.

Banco Nacional del Ejército Fuerza Aérea y Armada Soc Nacional de Crédito Inst de Banca de Desarrollo vs. Crisistomo Guillermo Hernández y Otro. Especial Hipotecario Civil Computo. 2 Acdos. Núm. Exp. 1373/2018.

Banco Sabadell, S.A. Institución de Banca Múltiple vs. Comercializadora y Empacadora Yshain Mar, S.A. de C.V. Lino Alberto Martínez Martínez y Glenda Maricela Alvarado Real. Ejecutivo Mercantil P- 37. 1 Acdo. Núm. Exp. 761/2019.

Banco Santander México S.A. Institución de Banca Múltiple Grupo Financiero Santander México vs. Corporación de Eventos Integrales S.A. de C.V. y José Manuel Sánchez Sevilla. Ord. Civil P 95. 1 Acdo. Núm. Exp. 731/2020.

Banco Santander México, S.A. Institución de Banca Múltiple, Grupo Financiero Santander México vs. Valdés Dávila Víctor y María Elisa Tavera Carrillo. Ejecutivo Mercantil Oficio. 1 Acdo. Núm. Exp. 299/2016 Tomo II.

Banco Santander México, S.A. Institución de Banca Múltiple, Grupo Financiero Santander México vs. Merino e Lucila y Lorenzo Béjarano Pantoja. Proced. Convencional Mercantil Civil P- 54. 1 Acdo. Núm. Exp. 257/2019.

Barrueta Jaimes María Irma vs. Ramírez Villafane Ignacia Sixta y Otros. Ord. Civil P 9. 1 Acdo. Núm. Exp. 553/2020.

BBVA Bancomer, S.A. Institución de Banca Múltiple Grupo Financiero BBVA Bancomer vs. Delgadillo Rojano Israel y Otra. Especial Hipotecario Civil Oficio. 1 Acdo. Núm. Exp. 627/2020.

BBVA Bancomer, Sociedad Anónima, Institución de Banca Múltiple, Grupo Financiero BBVA Bancomer vs. José Julián Sánchez Hernández e Isrrael Chávez Ramírez. Ejecutivo Mercantil Expdllo. 60. 1 Acdo. Núm. Exp. 825/2017.

Becerra Grajales Israel Armando vs. C. Director General del Registro Público de la Propiedad y de Comercio de la Ciudad de Mexic y Gómez Meléndez de Magallón Guillermina y Becerra Suárez Armando Jaime y Quien También Acostumbra Utilizar el Nombre de Armando Becerra Suárez. Ord. Civil Oficio. 1 Acdo. Núm. Exp. 521/2023.

Benítez Sánchez Judith Iracema vs. Díaz Cano José Luis y Cervantes Espinosa También Conocida como Blanca Eva Cervantes Espinosa de González Blanca Eva. Ord. Civil Oficio. 1 Acdo. Núm. Exp. 375/2023.

Bravo de Mena Rosario vs. Rubén Mondragón Ortiz y Otro. Ejec. Merc. Cedula y Razón. 2 Acdos. Núm. Exp. 147/1997.

Cdk Activos 8 Sociedad Anónima Promotora de Inversión de Capital Variable vs. Sánchez García Carlos Edilverto y Salmoran García Juana. Juris. Voluntaria Civil P- 53. 1 Acdo. Núm. Exp. 505/2021.

Cervantes Cruz Irene vs. Hipotecaria Crédito y Casa Sociedad Anónima de Capaital Variable Sociedad Financiera de Objeto Limitado y Otro. Especial Hipotecario Civil S. I. G. J. 1 Acdo. Núm. Exp. 669/2023.

Díaz Pérez Rodrigo y Ponce Sánchez Magdalena vs. Lazo de Díaz Aurora y Díaz Lazo Roberto y Pérez Thomsen María Yolanda. Ord. Civil P- 58. 1 Acdo. Núm. Exp. 1003/2022.

Dimas González Néstor Félix vs. Castillo Figueroa José Alejandro. Ord. Civil P 45. 1 Acdo. Núm. Exp. 467/2023.

Florentina Ramírez Alvarado Anteshsbc México, S.A. Institución de Banca Múltiple Grupo Financiero HSBC División Fiduciaria en su Carácter de Fiduciario del Fideicomiso F/282757 vs. Ramírez Hernández Tomás Mauricio y Vázquez Ramírez de Hernández Aidée. Especial Hipotecario Civil P- 76. 1 Acdo. Núm. Exp. 617/2014.

Flores Pérez Jorge Juan vs. Alquicira Flores Gerardo y Zariñan García Martha Patricia. Controversias de Arrendamiento Civil 3 Acdos. en Amparo. Núm. Exp. 871/2021 Bis. 1 de Amparo 81/2023-I.

García Servín Jorge Germán vs. García de Balderas Belén y También Conocida como Belén García Jasso y Balderas González Humberto y Director del Registro Público de la Propiedad y del Comercio de la Ciudad de México. Ord. Civil Computo. 2 Acdos. Núm. Exp. 279/2022.

Gómez Franco Héctor vs. Baños Ortiz Norberto. Controversias de Arrendamiento Civil Cedula y Razon Actuarial. 1 Acdo. Núm. Exp. 273/2021.

González Suárez Guadalupe vs. Robles Robles José Romarico y Núñez Sánchez Victoria y Núñez Macías Enrique y Director del Registro Público de la Propiedad y del Comercio de la Ciudad de México y Vallejo del Villar Isabel y García Pérez María Teresa y Núñez Ruíz José Luis y Quijada Martines Raquel y También Conocida como Raquel Quijada de Valenzuela y Santiago Nieto Manuel y Rodríguez López Javiera y También Conocida como Javiera Rodríguez López de Robles y Quijada y Martínez Olga. Ord. Civil Oficio. 1 Acdo. Núm. Exp. 547/2022.

Grupo Jaire S.A. de C.V. vs. Farina Gourmet S.A. P. I de C.V. Controversias de Arrendamiento Civil Oficio Sala. 2 Acdos. Núm. Exp. 619/2019.

HSBC México, S.A. Institución de Banca Múltiple, Grupo Financiero HSBC División Fiduciaria Actuando como Fiduciaria en el Fideicomiso Número F/262757 vs. Calzada Sánchez Juan Bernardo, Jiménez Rojas Pilar. Especial Hipotecario Civil P- 11. 1 Acdo. Núm. Exp. 139/2016.

Ibarra Ortega Alfonso Eugenio vs. Aguirre Soria María Guadalupe y C. Director del Registro Público de la Propiedad y de Comercio de la Ciudad de México. Ejecutivo Civil a Disposición. 1 Acdo. Núm. Exp. 71/2022.

Jiménez González Ana María vs. Rodríguez López José Enrique y García Canales Carlos. Ord. Civil P- 17. 1 Acdo. Núm. Exp. 607/2023.

Jiménez Sánchez Ernesto vs. Becerril Acevedo Fidel y Director del Registro Público de la Propiedad y del Comercio de la Ciudad de México. Ord. Civil Computo. 2 Acdos. Núm. Exp. 1225/2022.

SOLO CONSULTA
SOLO CONSULTA
SOLO CONSULTA

José Luis Ramos y Fusther de Flota antes Banco Mercantil del Norte, S.A. Institución de Banca Multipl, Grupo Financiero Banorte vs. Celorio Conde Ana Isabel. Especial Hipotecario Civil P- 57. 1 Acdo. Núm. Exp. 55/2019.

Lomelí Ramírez Hugo Enrique vs. Alquicira Cruz Joaquín y Director del Registro Público de la Propiedad y del Comercio de la Ciudad de México y Lomelí Rosas Vicente. Ord. Civil Computo. 2 Acdos. Núm. Exp. 549/2022.

López Muñoz Constancio vs. Multibanco Comermex S.A. y Director del Registro Público de la Propiedad y del Comercio de la Ciudad de México y Solidaridad Nacional A.C. Ord. Civil P 84. 1 Acdo. Núm. Exp. 125/2022.

Martínez Arteaga Isidro y Otra vs. Jiménez Díaz Fernando y Otros. Ord. Civil 1 Acdo. en Amparo. Núm. Exp. 1449/2019 Bis. 3 de Amparo 928/2022.

Montes Melesio María Teresa y Luis Enrique Félix Montes vs. Paniagua Avilés de Félix Martha. Ord. Civil P- 49. 1 Acdo. Núm. Exp. 585/2020.

Montesinos Núñez Cáceres Mario Gustavo su Sucesión vs. López Llanes Ricardo y Otros. Esp. Hip. P- 47. 1 Acdo. Núm. Exp. 785/2006.

Núñez Balbuena Diana Rosa y Otra vs. Sandoval Jiménez Conrado y Otro. Ord. Civil Cedula y Razon Actuarial Sin Diligenciar. 1 Acdo. Núm. Exp. 127/2021.

Ortelli Colombo Ettore su Sucesión vs. Amaro Garduño Ali Aries. Vía de Apremio Civil Expdllo. 37. 1 Acdo. Núm. Exp. 11/2017.

Pacheco Labias Roberto vs. Chávez Castorena María Guadalupe y Gutiérrez de Castorena María y Medellín de Castorena Antonia. Ord. Civil a Disposición. 1 Acdo. Núm. Exp. 471/2023.

Pedraza Rodríguez Juan Jorge y Pedraza Rodríguez Miriam vs. Ramírez Calderón Miguel y Rodríguez Montante María Teresa y Director del Registro Público de la Propiedad y del Comercio de la Ciudad de México. Ord. Civil Oficio. 1 Acdo. Núm. Exp. 525/2023.

Robles Álvarez su Sucesión Jorge Samuel vs. Lara Orozco Marco Aurelio y Sánchez Martínez Luis Carlos. Controversias de Arrendamiento Civil P 3. 2 Acdos. Núm. Exp. 1239/2022.

Rodríguez Reyes María Dolores vs. Rodríguez Deciga Gonzalo y Otros. Ord. Civil Oficio. 3 Acdos. Núm. Exp. 331/2021.

Rubí Vázquez María del Carmen vs. Rubí Colín Ignacio y Departamento de la Cuidad de México. Ord. Civil P- 6. 1 Acdo. Núm. Exp. 231/2022.

Sánchez López su Sucesión Heriberto vs. Ng Administración Servicios y Operaciones Sociedad Anónima de Capital Variable. Controversias de Arrendamiento Civil 2 Acdos. en Amparo. Núm. Exp. 17/2023 de Amparo 696/2023.

Sánchez Magallanes Edgar vs. Ibarguien del Toro Norma Angélica. Ord. Civil 1 Acdo. Núm. Exp. 899/2019.

Sánchez Salas Joel María Eugenia y Romero Pedraza Rodrigo vs. González García Adolfo y Registro Público de la Propiedad y del Comercio de la Ciudad de México. Ord. Civil P- 24. 1 Acdo. Núm. Exp. 175/2023.

Sandin Contreras David Alejandro vs. Solorio Piñones Claudia Virginia. Medios Preparatorios Civil P- 31. 1 Acdo. Núm. Exp. 159/2023.

Secreto vs. Secreto Secreto Secreto. Ejecutivo Mercantil Oficio. 2 Acdos. Núm. Exp. 1237/2022.

Secreto vs. Secreto Secreto. Ejecutivo Mercantil P 79. 1 Acdo. Núm. Exp. 695/2022.

Secreto vs. Secreto y Secreto. Ejecutivo Mercantil a Disposición. 1 Acdo. Núm. Exp. 291/2022.

Secreto vs. Secreto. Providencias Precautorias Civil P- 30. 1 Acdo. Núm. Exp. 263/2023.

Secreto vs. Secreto. Ejecutivo Mercantil P 32. 1 Acdo. Núm. Exp. 267/2023.

Secreto vs. Secreto. Providencias Precautorias Mercantil P- 78. 1 Acdo. Núm. Exp. 549/2023.

Secreto vs. Secreto. Ejecutivo Mercantil S. I. G. J. 1 Acdo. Núm. Exp. 639/2023.

Secreto vs. Secreto. Ejecutivo Mercantil Cuad. de Exhorto. 1 Acdo. Núm. Exp. 679/2023.

Selectiva Enlaces y Selección, S.A. de C.V. vs. Afcot, S.A. de C.V. Ejecutivo Mercantil Ratificación. 1 Acdo. Núm. Exp. 895/2022.

Sociedad Financiera Campesina, S.A. de C.V. Sofom. E. N. R vs. Impulsora Comercial de Productores de Durango, S. de R. L. de I. P de C.V. Especial Hipotecario Civil Expdllo. 48. 1 Acdo. Núm. Exp. 773/2017.

Tapia Lozano José vs. Banco Nacional de Obras y Servicios Públicos Sociedad Anónima hoy Banco Nacional de Obras y Servicios Públicos S.N.C. Banobras y Miranda Molina María Guadalupe y Director del Registro Público de la Propiedad y del Comercio de la Ciudad de México. Ord. Civil P 41. 1 Acdo. Núm. Exp. 335/2023.

Trujillo Pérez Abraham vs. C. Director General del Registro Público de la Propiedad y de Comercio de la Ciudad de México y Torres Sánchez Rodolfo y Obeso Collado Edmundo. Ord. Civil Oficio. 1 Acdo. Núm. Exp. 499/2023.

Vfs México, S.A. de C.V. Sofom E. N. R vs. Autotravel, S.A. de C.V. y Otros. Especial Mercantil Mercantil Oficio. 3 Acdos. Núm. Exp. 209/2020.

LA SECRETARIA DE ACUERDOS
LIC. BEATRIZ DÁVILA GÓMEZ

SECRETARÍA "B"
ACUERDOS DEL 11 DE JULIO DEL 2023

Arciniega Ceballos Arturo Manuel su Sucesión vs. Grupo Promotor de Futbol Americano Vietnamitas Preparatoria 9 A.C. Ord. Civil 2 Acdos. Núm. Exp. 330/2021 Principal Tomo II.

Arriaga Rivera Mercedes su Sucesión vs. González Arriaga Antonio Evaristo y Otro. Ord. Civil Se Cierra Tomo I. 1 Acdo. Núm. Exp. 412/2018.

Arriaga Rivera Mercedes su Sucesión vs. González Arriaga Antonio Evaristo y Otro. Ord. Civil Cuad. de Amp. No. : 1091/2023. 1 Acdo. en Amparo. Núm. Exp. 412/2018 Amparo No. 1091/2023.

Arriaga Rivera Mercedes su Sucesión vs. González Arriaga Antonio Evaristo y Otro. Ord. Civil 2 Acdos. Núm. Exp. 412/2018 Tomo II.

Arroyo de Lira Ana María vs. Campos Hernández Miguel Jesús. Controversias de Arrendamiento Civil Sigj. 1 Acdo. Núm. Exp. 544/2023.

Avances Inmobiliarios Kurdan, S.A. de C.V. vs. Ingenieros Ch, S.A. de C.V. y Otros. Especial Hipotecario Civil Cuad. de Amp. Directo. 1 Acdo. en Amparo. Núm. Exp. 340/2005 Amparo Directo 1 No vs. A- 28- Junio- 23.

Avances Inmobiliarios Kurdan, S.A. de C.V. vs. Ingenieros Ch, S.A. de C.V. y Otros. Especial Hipotecario Civil 1 Acdo. en Amparo. Núm. Exp. 340/2005 Amparo Directo 2 No vs. A- 28- Junio- 23.

Avances Inmobiliarios Kurdan, S.A. de C.V. vs. Ingenieros Ch, S.A. de C.V. y Otros. Especial Hipotecario Civil 1 Acdo. en Amparo. Núm. Exp. 340/2005 Amparo Directo No. : vs. A- 07- Junio- 2023.

Banco Invex Sociedad Anónima Institución de Banca Múltiple Invex Grupo Financiero Fiduciario en su Carácter de Fiduciario del Fideicomiso Irrevocable de Administración Fuente de Pago y Garantía 1055 vs. Pérez Pozos Carlos Gilberto y Garza Carrillo Aída Judith. Vía de Apremio Civil Puesta a Disposición. 1 Acdo. Núm. Exp. 1322/2022.

Banco Invex, Sociedad Anónima, Institución de Banca Múltiple Invex, Grupo Financiero vs. Saavedra Arriola Rubén. Especial Hipotecario Civil Cuad. de Amp. No. : 1190/2019. 1 Acdo. en Amparo. Núm. Exp. 126/2014 Amparo No. 1190/2019.

Banco Multiva, S.A. Inst de Banca Mult. Grupo Fin. Multiva vs. Corphomed, S.A. de C.V. y Otros. Especial Hipotecario Civil 1 Acdo. Núm. Exp. 476/2012 Principal Tomo II.

Banco Multiva, S.A. Institución de Banca Múltiple, Grupo Financiero Multiva vs. Corphomed, S.A. de C.V. y Banco Multiva, S.A., Institución de Banca Múltiple, Grupo Financiero Multiva, División Fiduciaria y Pacheco Sánchez Carlos Roberto. Especial Hipotecario Civil Cuad. de Amp. No. : 301/2023. 2 Acdos. en Amparo. Núm. Exp. 476/2012 Amparo No. 301/2023.

Banco Santander (México), S.A. Institución de Banca Múltiple, Grupo Financiero Santander México vs. Insumos Agroniaco, S.A. de C.V. y Miguel Ojeda Badilla y Guadalupe Tapia Landeros. Ejecutivo Mercantil Caducidad. 2 Acdos. Núm. Exp. 928/2018.

Banco Santander México, S.A. Institución de Banca Múltiple Grupo Financiero Santander México vs. Corporación de Eventos Integrales, S.A. de C.V. y Sánchez Cevilla José Manuel. Ord. Civil Se Admite Incidente. 1 Acdo. Núm. Exp. 680/2021.

BBVA Bancomer Sociedad Anónima Institución de Banca Múltiple Grupo Financiero BBVA Bancomer vs. Adolfo García Casique y Jannette Torres Casarin. Esp. Hip. Llegada y Radicación de Autos. 1 Acdo. Núm. Exp. 1324/2009.

SOLO CONSULTA
SOLO CONSULTA
SOLO CONSULTA

Berthely Noguera Julio César vs. Banco Nacional del Pequeño Comercio, S.N.C. a Través del Fideicomiso Liquidador de Instituciones y Organizaciones Auxiliares de Crédito y Otros. Ord. Civil Puesta a Disposición. 1 Acdo. Núm. Exp. 180/2018 Bis. 1.

Bulnes Malo su Sucesión Francisco Ramón vs. Banca Mifel, Sociedad Anónima, Institución de Banca Múltipl, Grupo Financiero Mifel y Otros. Providencias Precautorias Civil Cuad. de Amp. No. : 1036/2022. 1 Acdo. en Amparo. Núm. Exp. 882/2022 Amparo No. 1036/2022.

Cadena Venegas Candelaria Guadalupe vs. Rubio Tomasa y Venegas Cruz Elena y C. Director del Registro Público de la Propiedad y de Comercio de la Ciudad de México. Ord. Civil 1 Acdo. Núm. Exp. 1308/2022.

Castellanos Olivo Quien También Utiliza el Nombre de María de Lordes Castellanos Olivo Ma de Lourdes vs. González López Quien Usa el Nobre de Concepción Ernestina González de Castellanos Concepción Ernestina y Castellanos Castellanos Óscar. Ord. Civil Admis. de Pruebas. 1 Acdo. Núm. Exp. 312/2023.

Corman Briones María de Lourdes vs. C. Director del Registro Público de la Propiedad y de Comercio de la Ciudad de México y Madrigal Reyes Salvador y Clementina Alonso y González de Madrigal y Vázquez Victoria Jorge. Ord. Civil 1 Acdo. Núm. Exp. 396/2023.

Cruz Castro Manuel Víctor vs. Rivera Laguna Eva y C. Director General del Registro Público de la Propiedad y de Comercio de la Ciudad de México. Ord. Civil 2 Acdos. Núm. Exp. 500/2023.

Csck 12 Mexco I Sociedad de Responsabilidad Limitada de Capital Variable y Otros. Juris. Voluntaria Civil Girar Exhorto. 1 Acdo. Núm. Exp. 722/2020.

Divena, S.A. De. C.V. vs. Operadora de Espectáculos Same, S.A. de C.V. y Otro. Controversias de Arrendamiento Civil Cuad. de Amp. No. : 908/2019. 1 Acdo. en Amparo. Núm. Exp. 952/2017 Amparo No. 908/2019.

Eggleton Morales Karla vs. Rivas Cuadra Ricardo. Ord. Civil 1 Acdo. Núm. Exp. 406/2023.

Gómez Ruíz Isaías vs. Axa Seguros, S.A. de C.V. Ord. Civil Puesta a Disposición. 1 Acdo. Núm. Exp. 680/2020 Principal Tomo II.

González Gómez Claudia vs. C. Director del Registro Público de la Propiedad y de Comercio de la Ciudad de México y Fuentes Rafael y Martínez Heredia Armando. Ord. Civil 1 Acdo. Núm. Exp. 636/2023.

Hernadez Trejo Susana vs. Valles de Guzmán Román Gabina y También Conocida como Gabina Román Valles y C. Director General del Registro Público de la Propiedad y de Comercio de la Ciudad de México. Ord. Civil Computo Diez Días Comunes para Ofrecer Pruebas. 1 Acdo. Núm. Exp. 488/2023.

Hernández Arenas Lucía vs. C. Director del Registro Público de la Propiedad y de Comercio de la Ciudad de México y Ambrosi Carraro José. Ord. Civil 1 Acdo. Núm. Exp. 554/2023.

HSBC México Sociedad Anónima Institución de Banca Múltiple Grupo Financiero HSBC División Fiduciaria como Fiduciario Dentro del Fideicomiso Irrevocable /26757 vs. Cabrera Alejos Sandra Paula. Especial Hipotecario Civil Expedientillo. 1 Acdo. Núm. Exp. 536/2015.

HSBC México, S.A. Institución de Banca Múltiple Grupo Financiero HSBC vs. Machuca Ramos Claudia Alejandra. Especial Hipotecario Civil Cuad. de Amp. Directo No. : 512/2023. 1 Acdo. en Amparo. Núm. Exp. 90/2021 Amparo Directo No. A. D. C. 512/2023.

Industrializadora y Comercializadora Vydm S.A. de C.V. vs. Herrajes Iblm S.A. de C.V. Ord. Merc. 1 Acdo. Núm. Exp. 1410/2011.

Inmobiliaria y Constructora Almin, S.A. De. C.V. vs. Torrejon Ramírez Danil y Otra. Especial Hipotecario Civil Ampliación de Termino. 1 Acdo. Núm. Exp. 186/2021.

Instituto del Fondo Nacional de la Vivienda para los Trabajadores (Infonavit) vs. Flores Eloísa María Félix. Vía de Apremio Civil Puesta a Disposición. 1 Acdo. Núm. Exp. 1342/2022.

Jasso Rodríguez Quetzin Xiomara vs. Silva Simón Malcovia y Contreras Mondragón José Martín. Ord. Civil 1 Acdo. Núm. Exp. 754/2023.

Larios Chávez Teresita vs. Larios Chávez Jorge. Ord. Civil Escrito Ofrecimiento Pruebs. Parte Actora. 3 Acdos. Núm. Exp. 294/2023.

Maturano Fuentes Roberto vs. Banco Nacional de Obras y Servicios Públicos Sociedad Nacional de Crédito como Fiduciario y Director del Registro Público de la Propiedad y del Comercio de la Cdmx. Ord. Civil 1 Acdo. Núm. Exp. 222/2023.

Moreno Sánchez Benjamín vs. Castillo Barrandas Rosa Elsa. Ord. Civil 1 Acdo. Núm. Exp. 1304/2018 Principal Tomo II.

Palacios Osio Sara Silvia vs. Osio Salazar Emma Fong y Director del Registro Público de la Propiedad y del Comercio de la Ciudad de México. Ord. Civil 1 Acdo. Núm. Exp. 616/2023.

Parra Estrada Pablo vs. Hernández González Guadalupe. Ord. Civil Integrar y Remitir Apelación. 1 Acdo. Núm. Exp. 760/2016 Principal Tomo II.

Proyeccasa S.A. de C.V. vs. Guerrero Méndez Edilberto Manuel. Controversias de Arrendamiento Civil 1 Acdo. Núm. Exp. 274/2021.

Quintero Acuña Susana vs. C. Director del Registro Público de la Propiedad y de Comercio de la Ciudad de México y Morales Masse María Georgina. Ord. Civil 1 Acdo. Núm. Exp. 392/2023.

Rodríguez Bustos Lorena vs. Grupo Mexicano de Seguros, S.A. De. C.V. Ord. Civil Citación Sent. Definitiva. 1 Acdo. Núm. Exp. 328/2020 Principal Tomo II.

Rodríguez Garza Patricia vs. Lara Guerrero Jesús Salvador y Otros. Ord. Civil Integra Litis- Se Señala Aud. Previa. 1 Acdo. Núm. Exp. 212/2020.

Rodríguez Pérez María del Carmen vs. Industrias Asplas S.A. de C.V. y Marín Tierrablanca María Lucila. Controversias de Arrendamiento Civil 1 Acdo. Núm. Exp. 230/2023.

Ruíz Santarosa Paula su Sucesión por Conducto de su Albacea Guadalupe Torres Ruíz vs. Vázquez Arreola Baldomero y Otro. Ord. Civil Puesta a Disposición. 1 Acdo. Núm. Exp. 380/2021.

Secreto vs. Secreto y Secreto. Ejecutivo Mercantil 1 Acdo. Núm. Exp. 958/2022.

Secreto vs. Secreto y Ssecreto y Secreto. Ejecutivo Mercantil Caducidad. 1 Acdo. Núm. Exp. 1104/2022.

Secreto vs. Secreto. Ejecutivo Mercantil Computo. 3 Acdos. Núm. Exp. 212/2021.

Secreto vs. Secreto. Ejecutivo Mercantil Computo. 3 Acdos. Núm. Exp. 218/2021.

Secreto vs. Secreto. Ejecutivo Mercantil 1 Acdo. Núm. Exp. 368/2023.

Secreto vs. Secreto. Ejecutivo Mercantil Turnese. 1 Acdo. Núm. Exp. 690/2023.

Secreto. Ejecutivo Mercantil 1 Acdo. Núm. Exp. 752/2023.

Sosa Santes María Luisa vs. Salazar Sánchez Ambrosio y Sosa Santes Catalina y Directora del Registro Público de la Propiedad y del Comercio de la Ciudad de México. Ord. Civil Sigj. 1 Acdo. Núm. Exp. 662/2023.

Torres Rocha María de Loa Ángeles Patricia vs. Palestina Méndez Guillermo Antonio y Otros. Ord. Civil Caducidad. 2 Acdos. Núm. Exp. 378/2021.

Valenzuela Villalpando Marco Antonio vs. Park Auto S.A. de C.V. Ord. Civil Ha Causado Estado. 2 Acdos. Núm. Exp. 506/2016 Bis. 1 Segundo Tomo.

Vargas Martínez María de Los Ángeles vs. Vargas Romero Julio y Director del Registro Público de la Propiedad y del Comercio. Ord. Civil 1 Acdo. Núm. Exp. 228/2023.

Vega Chora María del Carmen vs. Factoraje Bancrecer S.A. de C.V. Organización Auxiliar de Crédito de Propiedad y Director del Registro Público de la Propiedad y de Comercio de la Ciudad de México. Ord. Civil 1 Acdo. Núm. Exp. 776/2021.

Waag Gutiérrez Wendy May vs. Name Kuri Juan y Name Saade Abraham y Director del Registro Público de la Propiedad y del Comercio de la Ciudad de México. Ord. Civil Puesta a Disposición. 1 Acdo. Núm. Exp. 156/2022.

AUDIENCIA

Arrendomovil de México, S.A. de C.V. vs. Dnv Gl México S. de R. L. de C.V. Ahora Dnv Energy Systems México S. de R. L. de C.V. Audiencia- Citación Sent. Interl. Ejecutivo Mercantil. 1 Audiencia. Núm. Exp. 210/2023.

Rodarte Macías su Sucesión Emilio y Conde Méndez Marina vs. Aguirre Cuahonte Javier Emmanuel y Luna González Carolina. Aud. Previa y de Concil. Ord. Civil. 1 Audiencia. Núm. Exp. 252/2023.

Santander Consumo, S.A. de C.V., Sofom Er, Grupo Financiero Santander México vs. Retama Márquez Mario. Audiencia- Citación Sent. Def. Ejecutivo Mercantil. 1 Audiencia. Núm. Exp. 692/2022.

SENTENCIAS DEFINITIVAS DEL 11 DE JULIO DEL 2023

Morales Espinosa de Los Monteros Asael vs. Alonso Rangel su Sucesión Eliazar y Bonilla Hernández También Conocida como Dora Isabel Bonilla Dora Isabel. Ord. Civil Sent. Def. 1 Núm. Exp. 1244/2022

SOLO CONSULTA
SOLO CONSULTA
SOLO CONSULTA

Salvador García Gilberto y Rodríguez Cortés Guadalupe vs. Banca Cremi S.A. Especial Hipotecario Civil Sent. Def. 1 Núm. Exp. 136/2023

EL SECRETARIO DE ACUERDOS
LIC. IGNACIO BOBADILLA CRUZ

DÉCIMO SEGUNDO DE LO CIVIL

SECRETARÍA "A"
ACUERDOS DEL 11 DE JULIO DEL 2023

Ayala Arizmendi José Juan vs. Angulo Romero Héctor Ezequiel y Ciestetic. Ord. Civil Comparecencia. 1 Acdo. Núm. Exp. 659/2022 Principal.

Banco Actinver Sociedad Anónima, Institución de Banca Múltiple, Actinver Grupo Financiero, Actuando Única y Exclusivamente en su Calidad de Fiduciario del Fideicomiso de Administración y Fuente de Pago 4659 vs. Manuel Huautla Suárez y Otra. Especial Hipotecario Civil 1 Acdo. Núm. Exp. 1159/2019.

Banco Mercantil del Norte S.A. Institución de Banca Múltiple Grupo Financiero Banorte antes Fincasa Hipotecaria S.A. de C.V. Sociedad Financiera de Objeto Limitado Ixe Grupo Financiero vs. Basterra Goyeneche Alicia. Herrera Amézcua Felipe. Especial Hipotecario Civil 1 Acdo. Núm. Exp. 175/2019.

Banco Nacional de México, S.A. Integrante del Grupo Financiero Banamex Accival, S.A. de C.V. vs. Soberanes Vargas Marco Antonio. Especial Hipotecario Civil Acuerdo. 1 Acdo. Núm. Exp. 585/2008.

Banco Nacional del Ejército y Fuerza Aérea y Armada S.N.C. Institución de Banca de Desarrollo vs. Juventino Hernández Moisés. Especial Hipotecario Civil Acuerdo. 1 Acdo. Núm. Exp. 85/2015.

Banco Santander México Sociedad Anónima Institución de Banca Múltiple Grupo Financiero Santander México y Actualmente Banco Santander México Sociedad Anónima Institución de Banca Múltiple Grupo Financiero Santander México vs. Sánchez Luna Luz María. Ejecutivo Mercantil 1 Acdo. Núm. Exp. 387/2022 Peincipal.

Bernal Manzanares Rogelio Silvano vs. Cruz Ontiveros Jéssica Karen y Barreto Reyes Luis Ángel y Barreto Reyes Ana Gabriela. Controversias de Arrendamiento Civil Audiencia. 1 Acdo. Núm. Exp. 471/2023.

Blancas Tome Herlinda y Blancas Tome Ernesto vs. Blancas Tome Héctor. Ord. Civil Acuerdo. 1 Acdo. Núm. Exp. 1245/2022 Principal.

Buendía Calzada José Idelfonso vs. Pimentel Arista Daniel. Ord. Civil 1 Acdo. Núm. Exp. 1137/2016.

Bufete Vega S.A. de C.V. vs. Álvarez Flores Miguel Ángel. Ord. Civil Acuerdo. 1 Acdo. Núm. Exp. 605/2020.

Cabada Reyes María Esther vs. Martínez Cabello César. Ávalos Espinosa Eva. Juris. Voluntaria Civil Expedientillo. 1 Acdo. Núm. Exp. 447/2017.

Cárdenas Garduño Yolanda vs. Rosas Domínguez Virginia su Suc. y Rosas Domínguez Virginia su Sucesión. Ord. Civil 1 Acdo. Núm. Exp. 789/2021 Principal.

Checa Curi José Antonio vs. Vallejos Ortiz Sergio Edgardo. Vallejos Ortiz Javier Francisco. Vallejos Ortiz Helia. Vallejos Ortiz Helena. Salcedo Callarisa José María. Ortiz Reyes Helia. Ord. Mercantil 1 Acdo. Núm. Exp. 985/2019 Tomo II.

Ckd Activos 7 S.A., Promotora de Inversión de C.V. vs. Pérez Villatoro Pablo David. Juris. Voluntaria Civil Acuerdo. 1 Acdo. Núm. Exp. 39/2022 Principal.

Cobranza Amigable, S.A. P. I. de C.V. vs. Daniel Cuevas Pérez y/os. Ejecutivo Mercantil 1 Acdo. Núm. Exp. 1021/2010.

Comercializadora de Granos Patrón, Sociedad Anónima de Capita Lvariable vs. Grupo Agro Industrias Arias S.A. de C.V., Pozo Villaverde René. Especial Hipotecario Civil Acuerdo. 1 Acdo. Núm. Exp. 1305/2018 Tomo II.

Credix Gs S.A. de C.V. Sociedad Financiera de Objeto Múltiple Entidad No Regulada vs. Ochoa Fernández Tenoch José. Vía de Apremio Civil 1 Acdo. Núm. Exp. 643/2023 Principal.

Cruz Godina Milded Adriana. Cruz Godina Milton Leonid vs. Soria Ocampo Ángel Gilberto Ecobedo González Óscar Estrada Mejía Clara. Ord. Civil Acuerdo. 2 Acdos. Núm. Exp. 405/2021.

Cruz Santiago Porfirio vs. Saldaña Contreras Magdalena y y-o. María Magdalena Saldaña Contreras y Martínez Pantoja Eduardo. Juris. Voluntaria Civil Acdo. en Expedientillo. 1 Acdo. Núm. Exp. 661/2022 Principal.

Delgado Vital José Omar vs. Grupo Mexicano de Seguros S.A. de C.V. Ord. Civil 2 Acdos. Núm. Exp. 21/2023 Principal.

Dessetec Desarrollo de Sistemas, S.A. de C.V. vs. Ontiveros Maldonado José Luis. Especial Hipotecario Civil Acuerdo. 1 Acdo. Núm. Exp. 451/2007.

Franco Moncada Jaime vs. Desdier Audiffred Pedro Alfonso. Ord. Civil 1 Acdo. Núm. Exp. 31/2017.

García Zendejas Manuel y García Zendejas Irma Beatriz y García Zendejas Mónica y García Zendejas Óscar vs. Zendejas López Irma Beatriz y Bello Hidalgo Manuel y Director General del Registro Público de la Propiedad y de Comercio de la Ciudad de México. Ord. Civil 1 Acdo. Núm. Exp. 197/2023 Principal.

González Sánchez Manuel vs. González Miranda Prisca. Ord. Civ. 1 Acdo. Núm. Exp. 205/2009.

Guerra Chávez Israel vs. Guerra Martínez Ma. Eugenia. Ejecutivo Mercantil 1 Acdo. Núm. Exp. 145/2022 Principal.

HSBC Mexcio S.A. Institución de Banca Múltiple Grupo Financiero HSBC vs. Grupo Solone S.A. de C.V. Yu Haifeng. Providencias Precautorias Mercantil Acuerdo. 1 Acdo. Núm. Exp. 59/2020.

Hssbc México, S.A. Ins. Bca. Mlp. Gpo. Fin. HSBC, Div. Fid vs. Aurelio Flores Amador Y/A. Esp. Hip. Acdo. en Expedientillo. 1 Acdo. Núm. Exp. 965/2010.

Instituto de Seguridad y Servicios Sociales de Los Trabajadores del Estado a Través de su Fondo de la Vivienda vs. Saucedo Hernández Francisco Javier. Especial Hipotecario Civil 1 Acdo. Núm. Exp. 945/2022 Principal.

Instituto del Fondo Nacional Dela Vivienda para los Trabajadores vs. Moreno Zermeño María del Rosario. Vía de Apremio Civil Turno a Disposición. 1 Acdo. Núm. Exp. 335/2016.

Instituto del Fondo Nacional de la Vivienda para los Trabajadores Infonavit vs. García Guerrero Héctor Ricardo. Especial Hipotecario Civil 1 Acdo. Núm. Exp. 1213/2019.

Instituto del Fondo Nacional de la Vivienda para los Trabajadores Infonavit vs. Guzmán Pacas Elly Johan. Especial Hipotecario Civil Turno a Disposición. 1 Acdo. Núm. Exp. 725/2023 Principal.

Instituto del Fondo Nacional de la Vivienda para los Trabajadores Infonavit vs. Moya Esparza María Cristina. Especial Hipotecario Civil Turno a Disposición. 1 Acdo. Núm. Exp. 1097/2022 Principal.

Instituto del Fondo Nacional de la Vivienda para los Trabajadores Infonavit vs. Soto Sosa Hugo. Especial Hipotecario Civil Expedientillo. 1 Acdo. Núm. Exp. 779/2022 Principal.

Investigación Farmacéutica S.A. de C.V. vs. Verduzco González Olga Elena. Ejecutivo Mercantil Acuerdo. 1 Acdo. Núm. Exp. 481/2018.

J Co Fertilizer S de R.L. de C.V. vs. Fertiliza S.A. de C.V. Usabiaga Arroyo José Antonio-. Soluciones Agrícolas S.A. de C.V. Nieto Almeida Guillermo. Nieto Almeida Héctor Manuel. Ejecutivo Mercantil 1 Acdo. en Tercería. Núm. Exp. 1285/2019 Terc. Excl. de Dominio.

Kca International Construcción Management And Consulting, S.A. de C.V. vs. Atxk Diseño y Construcción S.A. de C.V. Ord. Mercantil 1 Acdo. Núm. Exp. 1245/2018 Tomo III.

Lucina Rosas Servín. Ord. Civil Acuerdo. 2 Acdos. Núm. Exp. 207/2006.

Mapfre Fianzas S.A. vs. Alta Ingeniería Mkn S.A. de C.V. Ord. Civil 1 Acdo. Núm. Exp. 255/2022 Principal.

Martínez Salgado Manuel vs. Cablevisión Red S.A. de C.V. Ord. Civil Auto. 1 Acdo. Núm. Exp. 313/2023 Exhorto.

Montoya Hernández David vs. Instituto de Seguridad y Servicios Sociales de Los Trabajadores del Estado a Través de su Fondo de la Vivienda. Especial Hipotecario Civil Acuerdo. 1 Acdo. Núm. Exp. 477/2023 Principal.

Nava Muñoz Lydia Aída vs. Giorgana Nava José Luis y Giorgana Nava Patricia del Carmen y Giorgana Nava Nibia Guadalupe y Giorgana Gómez Anuar. Ord. Civil 1 Acdo. Núm. Exp. 695/2021 Principal.

Navarro Madrigal Verónica. Ord. Civil 1 Acdo. Núm. Exp. 719/2020.

SOLO CONSULTA
SOLO CONSULTA
SOLO CONSULTA

Navistar Financial S.A. de C.V. Sociedad Financiera de Objeto Múltiple Entidad Regulada vs. Amaya Rodríguez Elizabeth y A, Aya Posada Guillermo y Rodríguez Velázquez Ma. Dolores. Especial Mercantil Mercantil Turno a Disposición. 1 Acdo. Núm. Exp. 743/2021 Principal.

Pedro Isabel Morales Ache vs. Ricardo Tortotero Peña Alfaro, Hortensia López Díaz, Adriana Monserrat Garavito López, Bernardo Robaina Aldasoro, Horacio Ricardo IV Tortolero y Serrano, Arrendamiento y Asesorías Técnicas, S.A. y Adriana y Sus Ángeles, S.A. de C.V. Ord. Civil 1 Acdo. Núm. Exp. 565/2020.

Pérez Vargas Aliosha. Godfery Anne Marie vs. Dornbierer Arnus Enrique. Controversias de Arrendamiento Civil 2 Acdos. Núm. Exp. 1117/2019.

Ramírez Aragón Blanca Gabriela. Especial Hipotecario Civil 1 Acdo. Núm. Exp. 1101/2022 Principal.

Ramírez Cervantes Cuauhtémoc vs. Rasgado Cante Jesús Gabriel. Diligencias de Concil. Civil 1 Acdo. Núm. Exp. 687/2022 Principal.

Rangel Márquez Blanca Estela vs. Main Ret S.A. de C.V. y Soto Durán Félix y Florida Quintero Justino. Controversias de Arrendamiento Civil Turno a Disposición. 1 Acdo. Núm. Exp. 401/2023 Principal.

Saldívar Arámburu María Elena vs. Lira Flores Inés. Lira Vargas Miguel. Ord. Civil 3 Acdos. Núm. Exp. 151/2020.

Secreto. Ejecutivo Mercantil Desahogo de Prevención. 1 Acdo. Núm. Exp. 673/2023 Principal.

Secreto. Providencias Precautorias Mercantil Admisorio. 1 Acdo. en Incidente. Núm. Exp. 673/2023 Providencias Precautorias.

Secreto. Ejecutivo Mercantil Desahogo de Prevención. 1 Acdo. Núm. Exp. 719/2023 Principal.

Secreto. Ejecutivo Mercantil Prevención. 1 Acdo. Núm. Exp. 745/2023 Principal.

Secreto. Juris. Voluntaria Civil Requerimiento. 1 Acdo. Núm. Exp. 757/2023 Principal.

Servicios Ortevisa, S.A. de C.V. vs. Sendero Sereno, S.A. de C.V. y Ramón Beltrán Gustavo Antonio. Ejecutivo Mercantil Acuerdo. 1 Acdo. Núm. Exp. 1139/2022 Principal.

Siles González Lourdes vs. Almanza Medina Manuel y Almanza Reyes María Guadalupe y Almanza Reyes Patricia y Almanza Reyes Guadalupe y C Director del Registro Público de la Propiedad y del Comercio de la Ciudad de México. Ord. Civil Turno a Disposición. 1 Acdo. Núm. Exp. 1167/2022 Principal.

Sistema Único de Autofinanciamiento S.A. de C.V. vs. Esquivel Sánchez Martha María y Tovar Galicia Benjamín y Sánchez Gallegos María. Ejecutivo Mercantil Turno a Disposición. 1 Acdo. Núm. Exp. 671/2023 Principal.

Talavera Muñoz Rolando vs. Accendo Banco Sociedad Anónima Institución de Banca Múltiple de Sociedad Hipotecaria Federal Sociedad Nacional de Crédito Institución de Banca de Desarrollo y Otro. Ord. Civil 1 Acdo. Núm. Exp. 769/2023 Exhorto.

Tavera Nieto Alejandra vs. Aceros Soria S.A. de C.V. Controversias de Arrendamiento Civil 1 Acdo. Núm. Exp. 437/2023 Principal.

Torres Calderón Verenice del Rosario vs. López Corona José Luis. Especial Hipotecario Civil Turno a Disposición. 1 Acdo. Núm. Exp. 95/2021.

Unifin Cridit S.A. de C.V. Sofom Enr vs. Blancos Santo Tomás S.A. de C.V. Gómez Hidalgo Armando. Vizcaíno Zepeda Mari Elena. Hidalgo Van Dick Glotia Catalina. Ejecutivo Mercantil Turno a Disposición. 1 Acdo. Núm. Exp. 225/2020.

Vilchs Franco Enrique vs. Andrade Terán Martha Lizbeth. Especial Hipotecario Civil Acuerdo. 1 Acdo. Núm. Exp. 511/2010.

Zlotnik Espinosa Aurora vs. Soto Hurtado María Félix. Roa Díaz María Teresa. Controversias de Arrendamiento Civil 1 Acdo. Núm. Exp. 1221/2019.

AUDIENCIA

Santerra Bienes Raíces S.A. de C.V. vs. Puerta del Bosque México, S.A., Martínez Martínez Arturo y Toval Rangel de Martínez Abdelia. Especial Hipotecario Civil. 1 Audiencia. Núm. Exp. 1675/1996 Tomo III.

SENTENCIAS DEFINITIVAS DEL 11 DE JULIO DEL 2023

García Velázquez Araceli vs. Ortiz Peña Raúl. Ejecutivo Mercantil 1 Núm. Exp. 31/2023 Principal

SENTENCIA INTERLOCUTORIA

HSBC México S.A. Ibn Grupo Financiero HSBC División Fiduciaria en el Fideicomiso F/250295 vs. Juana María Morales Palomeque. Especial Hipotecario Civil Sent. Interl. 1 Núm. Exp. 1229/2018

LA SECRETARIA DE ACUERDOS
LIC. ROSA ROJAS GONZÁLEZ

SECRETARÍA "B"
ACUERDOS DEL 11 DE JULIO DEL 2023

Agronegocios Laad S.A. de C.V. Sofom Enr vs. Asociación Local Agrícola de Productores de Cacao de Huimanguillo. Elías Ávalos Esteban. Machin López Atilano. García Campos José del Carmen. Ejecutivo Mercantil Acuerdo. 1 Acdo. Núm. Exp. 938/2019.

Alap del Bajío, S.A. de C.V. vs. Sojo Garza Héctor Guillermo. Ejecutivo Mercantil 1 Acdo. Núm. Exp. 588/2008 Bis. 1 Tomo II.

Arce Taracena María Concepción Blanca vs. Díaz González Gaona Óscar Martín. Controversias de Arrendamiento Civil Elaborar Ced. 1 Acdo. Núm. Exp. 1216/2022 Principal.

Baca Flores José Israel vs. Despegar Com México S.A. de C.V. Ejecutivo Mercantil Cedula. 1 Acdo. Núm. Exp. 420/2023 Principal.

Banco Inbursa Sociedad Anónima Institución de Banca Múltiple Grupo Financiero Inbursa vs. Pérez Sánchez Carlos. Especial Hipotecario Civil Acuerdo. 1 Acdo. Núm. Exp. 222/2019.

Banco Mercantil del Norte, Sociedad Anónima, Institución de Banca Múltiple, Grupo Financiero Banorte vs. Cruz Medarno Juana Alejandra. Especial Hipotecario Civil Cédula. 1 Acdo. Núm. Exp. 596/2020.

Banco Nacional de México S.A. Integrante del Grupo Financiero Banamex División Fiduciaria en su Carácter de Fiduciario de Bank Of América México S.A. Institución de Banca Múltiple Grupo Financiero Bank Ok América en su Carácter de Fiduciario Dentro del Fideicomiso N. F 339 vs. Aparicio Roa Edgar Joel. Especial Hipotecario Civil Cédula. 2 Acdos. Núm. Exp. 478/2015.

Banco Nacional de México S.A. hoy Cesionaria de Recuperación de Comercio Interior S de R.L. de C.V. vs. Acosta Venegas Raúl y Otra. Ejecutivo Mercantil Elaborar Exh. 1 Acdo. Núm. Exp. 1210/2018.

Banco Nacional del Ejército Fuerza Aérea y Armada Sociedad Nacional de Crédito Institución de Banca de Desarrollo vs. Soto Pérez Israel Atahualpa. Especial Hipotecario Civil Acdo. Expedientillo. 1 Acdo. Núm. Exp. 644/2020.

Banco Regional, S.A., Institución de Banca Múltiple, Banregio Grupo Financiero vs. Pinturas Contimex, S.A. de C.V. Providencias Precautorias Civil Acuerdo. 2 Acdos. en Amparo. Núm. Exp. 1028/2022 Amparo 249/2023.

BBVA Bancomer, S.A. Institución de Banca Múltiple, Grupo Financiero BBVA Bancomer vs. Víguetas y Bovedillas S.A. Especial Hipotecario Civil Acuerdo. 1 Acdo. Núm. Exp. 414/2020 Tomo II.

Camargo Carlin Enrique y López Serdán Malvido Julieta vs. Schur Fernández de Linares Ingrid María del Carmen. Especial Hipotecario Civil 1 Acdo. Núm. Exp. 1104/2016 Tomo II.

Cetelem, S.A. de C.V. Sociedad Financiera de Objeto Múltiple, Entidad Regulada vs. Ocegueda Guznan Ana Teresa. Ejecutivo Mercantil Dada Nueva Cuenta. 1 Acdo. Núm. Exp. 616/2023 Principal.

Comercializadora Sanpar S.A. de C.V. vs. Lomelí Villalpando Margatrita. Especial Hipotecario Civil Auto 2. 2 Acdos. Núm. Exp. 772/2016.

Díaz Molina Vicente vs. Casales Velasco María de Lourdes. Medios Preparatorios Mercantil Auto. 1 Acdo. Núm. Exp. 1010/2022 Principal.

Domínguez Morales Michel Norberto vs. Curiel Méndez Erick Yair. Ejecutivo Mercantil Cédula. 1 Acdo. en Tercería. Núm. Exp. 640/2021 Terc. Excl. de Dominio.

Elizondo Cano Miguel vs. Fuentes Contreras Karla Lizbeth. Controversias de Arrendamiento Civil Acuerdo. 1 Acdo. Núm. Exp. 486/2023 Principal.

Gálvez Rodrigez Patricia Elizabeth vs. Banco Nacional de México S.A. Integrante del Grupo Financiero Banamex. Ord. Mercantil Auto. 1 Acdo. Núm. Exp. 416/2021.

García López Luis Vicente vs. Proyectos Inmobiliarios y Urbanísticos Bourne Sapi de C.V. Ord. Civil Acuerdo. 1 Acdo. en Amparo. Núm. Exp. 300/2016 Amparo 1205/2022.

García Quezada Luis Guillermo vs. Carrillo Segundo Raquel y También Conocida como Raquel Cainillo Segundo y Segundo Saldívar María Cristina. Ejecutivo Mercantil Cedula 2. 2 Acdos. Núm. Exp. 460/2023 Principal.

Gloria Castillo Javier vs. Camacho Ortiz Luis. Ord. Civil Acuerdo. 1 Acdo. Núm. Exp. 296/2019.

Hernández Estrada María de Jesús vs. Patricia Solís García. Ejecc. de Garantías Otorgadas Mediante Prenda Sin Transmisión de Pos. y Fideicomiso de Garantía (Procedimiento Extrajudicial) Cuantía Menor Mercantil Dada Nueva Cuenta Expdllo. 1 Acdo. en Expedientillo. Núm. Exp. 746/2008 Bis. 1.

SOLO CONSULTA
SOLO CONSULTA
SOLO CONSULTA

Herver Galván Virgen Leticia y/o Virgen Herver vs. Ceballos Estrada Alicia y Guzmán Ceballos Andrea. Ord. Civil Auto. 1 Acdo. en Exhorto. Núm. Exp. 372/2023 Exhorto.

HSBC México Institución de Banca Múltiple Grupo Financiero HSBC División Fiduciaria en su Carácter de Fiduciario en el Fideicomiso Irrevocable. 250295 vs. Ortiz Águila José Alberto Cortés Gómez Guadalupe. Especial Hipotecario Civil Acdo. Expedientillo. 1 Acdo. Núm. Exp. 274/2016.

Iniesta Mejía Antonio vs. Salinas Ureña Juan Guillermo. Ord. Civil Auto Cit Sent Def. 1 Acdo. Núm. Exp. 452/2019.

Iniesta Mejía Antonio vs. Salinas Ureña Juan Guillermo. Ord. Civil Auto Regularización. 1 Acdo. en Tercería. Núm. Exp. 452/2019 Terc. Coadyuvante.

Inmobiliaria Hallivis S.A. de C.V. vs. Refugio Cruz Ramírez Quien También Acostumbra Usar el Nombre como Refugio Cruz Ramírez de García y Raúl García Rodríguez. Especial Hipotecario Civil Acuerdo. 1 Acdo. Núm. Exp. 1334/2018.

Instituto del Fondo Nacional Dela Vivienda para los Trabajadores Infonavit y Martínez del Valle Ruven y Sepúlveda Chávez Brenda Rocío. Especial Hipotecario Civil Acuerdo. 1 Acdo. Núm. Exp. 706/2021 Principal.

Instituto del Fondo Nacional de la Vivienda para los Trabajadores Infonavit vs. Escalera González Mayra y Esquivia Vargas Francisco Javier. Especial Hipotecario Civil Acuerdo. 1 Acdo. Núm. Exp. 532/2022 Principal.

Instituto del Fondo Nacional de la Vivienda para los Trabajadores (Infonavit) vs. Ramírez Gómez Gabino. Vía de Apremio Civil Turno Disposición. 1 Acdo. Núm. Exp. 1346/2022 Principal.

Instituto del Fondo Nacional de la Vivienda para los Trabajadores vs. Hernández Estrella Ignacio. Especial Hipotecario Civil Auto. 1 Acdo. Núm. Exp. 124/2022 Principal.

Kilyakov Alexander y Kilyakova Svetlana antes Controladora de Portafolios Seeb, Sociedad de Responsabilidad Limitada de Capital Variable vs. Salcido Beltrán Manuel Arturo. Especial Hipotecario Civil Acuerdo. 1 Acdo. Núm. Exp. 870/2014 Tomo II.

Marchand Silva María de Los Ángeles vs. Montes Nepomuceno Claudia Elena. Ord. Civil Acuerdo. 1 Acdo. Núm. Exp. 288/2023 Principal.

Meza Hernández Salvador vs. Chávez Zamudio Martha. Especial Hipotecario Civil Acuerdo. 1 Acdo. Núm. Exp. 900/2011 Segundo Tomo.

Miguel López Salvador vs. Cárdenas Hernández Kian Mario de Jesús Noriega Félix Juan Antonio. Pardillo Guerra Elena. Juris. Voluntaria Civil Of. Archivo. 2 Acdos. Núm. Exp. 124/2020.

Premio Luna Nicolás vs. Baron Arias Florencio y Yáñez Pérez Magdalena. Ord. Civil Prevención. 1 Acdo. Núm. Exp. 748/2023 Principal.

Quintanar López Margarita vs. Íñiguez Quiñones Ángel y Otro. Especial Hipotecario Civil Elaborar Exh. 1 Acdo. Núm. Exp. 1268/2018.

Reyes Martínez María de Lourdes vs. Alcántara Rivera Ángel y Salinas de Alcántara Cornelia. Ord. Civil Auto. 1 Acdo. Núm. Exp. 760/2021 Principal.

Santiago Cruz José vs. Gómez Paredes Rogelio y López Álvarez Karla Yazmín. Especial Hipotecario Civil 2 Acdos. Núm. Exp. 438/2020.

Scotiabank Inverlat S.A. Institución de Banca Múltiple Grupo Financiero Scotiabank Inverlat vs. García Tong Ramón Edgar. Especial Hipotecario Civil Primera Almoneda. 1 Acdo. Núm. Exp. 886/2021 Principal.

Secreto. Especial Hipotecario Civil Auto. 1 Acdo. Núm. Exp. 132/2020.

Secreto. Ejecutivo Mercantil Turno Disposición. 1 Acdo. Núm. Exp. 644/2023 Principal.

Secreto. Ejecutivo Mercantil Acuerdo. 1 Acdo. Núm. Exp. 656/2023 Principal.

Secreto. Ejecutivo Mercantil Turno Disposición. 1 Acdo. Núm. Exp. 670/2023 Principal.

Secreto. Ejecutivo Mercantil Admisorio. 1 Acdo. Núm. Exp. 752/2023 Principal.

Secreto. Ejecutivo Mercantil Requerimiento. 1 Acdo. Núm. Exp. 756/2023 Principal.

Secreto. Ejecutivo Mercantil Acuerdo. 1 Acdo. Núm. Exp. 784/2022 Principal.

Sociedad Financiera Campesina S.A. de C.V. Sociedad Financiera de Objeto Múltiple Entidad No Regulada vs. Vivero Semidesertico Sociedad de Producción Rural de Responsabilidad Limitada Murillo Gómez Roberto Luz de la Peña Suárez Diana. Ejecutivo Mercantil Acuerdo. 1 Acdo. Núm. Exp. 950/2015.

Torres Banda Martha vs. García Reyes José Alan. Ord. Civil Cédula. 1 Acdo. Núm. Exp. 390/2021.

Ugalde Morales Ana Lilia vs. Notario Público Titular de la Notaria Número 10 y Otros. Ord. Civil Admisorio. 1 Acdo. Núm. Exp. 764/2023 Exhorto.

Vfc Financial Capital S.A. de C.V. Sociedad Financiera de Objeto Múltiple Entidad No Regulada vs. Lab Solutions For Equipment Supplies de México S de R.L. de C.V. Tapia García María Ruth. Proced. Convencional Mercantil Civil Auto. 1 Acdo. Núm. Exp. 310/2021.

Zapata Tenorio Enrique vs. Salas Bustos Hugo Armando. Controversias de Arrendamiento Civil Cédula. 1 Acdo. Núm. Exp. 122/2023 Principal.

AUDIENCIA

González Hernández Antonio vs. Cordero Morán María Teresa. Aud. Ejecutivo Mercantil. 1 Audiencia. Núm. Exp. 1136/2022 Principal.

SENTENCIA INTERLOCUTORIA

Instituto del Fondo Nacional Dela Vivienda para los Trabajadores vs. Constantino Díaz David Ernesto. Aguilar Díaz Beatriz. Especial Hipotecario Civil Sent. Interl. Adjudicación Directa 1 Núm. Exp. 688/2018

LA SECRETARIA DE ACUERDOS
LIC. ESMERALDA CID CAMACHO

DÉCIMO TERCERO DE LO CIVIL

SECRETARÍA "A"
ACUERDOS DEL 11 DE JULIO DEL 2023

Aseguradora Aserta, Sociedad Anónima de Capital Variable, Grupo Financiero Aserta vs. Minas Bac, S. de R. L. de C.V. Especial de Fianzas Mercantil Requerimiento Exhibición Documentos. 1 Acdo. Núm. Exp. 761/2023.

Asesoría y Capacitación Mtg Negocios, S.A. de C.V. vs. Grupo Yadaim, S.A. de C.V. Ejecutivo Mercantil Expedientillo. 1 Acdo. Núm. Exp. 463/2022.

Banca Mifel, Sociedad Anónima, Institución de Banca Múltiple, Grupo Financiero Mifel, División Fiduciaria, en su Carácter Fiduciaria, en el Contrato de Fideicomiso de Administración Número 1354/2011, Denominada Banca Mifel Fideicomiso 1354/2011 vs. Rodríguez Rainer Bernat. Controversias de Arrendamiento Civil Admitido. 2 Acdos. Núm. Exp. 757/2023.

Banco Mercantil del Norte, S.A. Institución de Banca Múltiple Grupo Financiero Banorte vs. González Gómez Verónica. Especial Hipotecario Civil 2 Acdos. Núm. Exp. 731/2020.

Banco Nacional de México Sociedad Anónima Integrant_Locke del Grupo Financiero Banamaex vs. Piña Santana Gustavo. Especial Hipotecario Civil 1 Acdo. Núm. Exp. 1401/2019.

Banco Santander México, S.A., Institución de Banca Múltiple, Grupo Financiero Santander México vs. Mex Machines S.A. de C.V. y Tobin Cunningham Felipe Carlos. Ejecutivo Mercantil 1 Acdo. Núm. Exp. 851/2021.

Bancomer S.A. vs. Refaccionaria Schievenini Sade C.V. Ord. Civil 2 Acdos. Núm. Exp. 399/1994.

Bkcomexico S. C. de R. L. de C.V. vs. Gurria Davo Rosa María. Ejecutivo Mercantil 1 Acdo. en Exhorto. Núm. Exp. 683/2023.

Cabrera García Benjamín vs. Alejandro Rojas Symonds O. Alejandro Rojas Symende O. Alejandro Rojas Symonde. Ord. Civ. Expedientillo. 1 Acdo. Núm. Exp. 1555/1996.

Castañeda Talavera Felícitas vs. Valenzuela Terán María Guadalupe. Ord. Civil Prevenido. 1 Acdo. Núm. Exp. 759/2023.

Cibanco, S.A. Institución de Banca Múltiple, Actuando en su Carácter de Fiduciario en el Fideicomiso Irrevocable F/00360 vs. García García Blanca Margarita Laila. Especial Hipotecario Civil 2 Acdos. Núm. Exp. 333/2010.

Cruz Medrano Salvador vs. Bravo Aviña Francisco y Ibarra Paredes Quien También Se Hace Llamar Jesús Fidel Ibarra Paredes Fidel. Controversias de Arrendamiento Civil 1 Acdo. Núm. Exp. 257/2022.

Desarrollo Inmobiliario Santa Fe México S.A. de C.V. vs. Gastronómica Xanto S.A. de C.V. Controversias de Arrendamiento Civil 1 Acdo. en Expedientillo. Núm. Exp. 1135/2013.

Ducoing Díaz Ana Luisa vs. Guerrero Hernández María Ana. Controversias de Arrendamiento Civil 1 Acdo. Núm. Exp. 725/2020.

SOLO CONSULTA
SOLO CONSULTA
SOLO CONSULTA

Esses Harari Salomón vs. Yang Minggui y Liu Zhengxiu. Controversias de Arrendamiento Civil 1 Acdo. Núm. Exp. 1221/2022.
Girones Sánchez Juan Antonio vs. Zurich Compañía de Seguros, S.A., Mapfre Tepeyac S.A. y Luis Enrique Patiño Lizárraga. Ord. Civil 1 Acdo. en Amparo. Núm. Exp. 1325/2019 Amparo Directo.
González Manzano Román vs. López Moreno César Alberto. Pago de Daños Culposos Causados por Motivos del Transito de Vehículo Civil Admitido. 1 Acdo. Núm. Exp. 729/2023.
Hipotecaria su Casita, S.A. de C.V. Sociedad Financiera de Objeto Múltiple, Entidad No Regulada vs. Trinidad Cruz José. Esp. Hip. 1 Acdo. Núm. Exp. 1451/2011.
Hipotecaria su Casita, S.A. de C.V., Sociedad Financiera de Objeto Múltiple Entidad No Regulada antes Sociedad Financiera de Objeto Limitado vs. García Becerra Leticia y Otro. Esp. Hip. Expedientillo. 1 Acdo. Núm. Exp. 1509/2011.
HSBC México, S.A., Institución de Banca Múltiple, Grupo Financiero HSBC División Fiduciaria en su Carácter de Fiduciario Dentro del Fideicomiso Irrevocable Número F/234036 vs. De la Torre González José Antonio. Especial Hipotecario Civil 1 Acdo. Núm. Exp. 573/2016.
Inmobiliaria Laravi S.A. de C.V. vs. Sal y Dulce Artesanos S.A. de C.V. y Ramírez Degollado Hernández Luz María Guadalupe. Controversias de Arrendamiento Civil 2 Acdos. Núm. Exp. 691/2020.
Instituto de Seguridad y Servicios Sociales de Los Trabajadores del Estado a Través de su Fondo de la Vivienda (Fovissste) vs. Castelán Martínez Jonathan Roberto. Especial Hipotecario Civil 1 Acdo. Núm. Exp. 1289/2019.
Instituto del Fondo Nacional de la Vivienda para los Trabajadores (Infonavit) vs. Lozano Morales José Carlos y Olvera Pérez Silvia Marisol. Especial Hipotecario Civil 1 Acdo. Núm. Exp. 709/2019.
Instituto del Fondo Nacional de la Vivienda para los Trabajadores vs. Austria Sánchez Salvador. Especial Mercantil Mercantil 1 Acdo. Núm. Exp. 299/2019.
Jesús Enrique López Montes. Ord. Civil Familiar Expedientillo. 1 Acdo. en Expedientillo. Núm. Exp. 1031/1986.
José Carlos y Compañía, S.A. de C.V. vs. Ruíz González Enriqueta Esperanza, Ruiz González Andrés Enrique, Ruíz González Gabriela Paulina y Ruíz González Carlos Manuel. Ord. Civil 1 Acdo. en Expedientillo. Núm. Exp. 701/2015.
Lilex, Sociedad Anónima de Capital Variable vs. Figueroa Espinosa Hugo. Especial Hipotecario Civil 1 Acdo. Núm. Exp. 123/2019.
Martínez Garduño Virginia vs. Andamios y Servicios Representaciones Sociedad Anónima de Capital Variable. Controversias de Arrendamiento Civil 1 Acdo. Núm. Exp. 251/2019.
Martínez Notario Alfonso vs. Metrofinanciera S.A. de C.V., Sociedad Financiera de Objeto Limitado y Fondo de Vivienda del Instituto de Seguridad y Servicios Sociales de Los Trabajadores del Estado (Fovissste). Exhortos Civil 1 Acdo. en Exhorto. Núm. Exp. 625/2023.
Peña Jiménez y/o Peña Jiménez Andrea Hortencia Andrea H vs. Salud Integral Ortomedicapediatrica Romigil S. C. y Soriano Torres Francisco Rodrigo. Controversias de Arrendamiento Civil 1 Acdo. Núm. Exp. 15/2023.
Promotora de Hoteles, S.A. de C.V., y Banco Nacional de México S.A., Integrante del Grupo Financiero Banamex vs. Hurtado Bañuelos Martha. Juris. Voluntaria Civil 1 Acdo. Núm. Exp. 909/2015.
Refacciones Luchichi S.A. de C.V. vs. Internacional Frozen Maker S.A. de C.V. Controversias de Arrendamiento Civil 1 Acdo. Núm. Exp. 47/2021.
Rojas Rangel Mario Alberto vs. Sánchez Reyes Alma Angélica y Rocha Sánchez Arturo. Controversias de Arrendamiento Civil 1 Acdo. Núm. Exp. 145/2020.
Rubio López de Rodríguez Beatriz vs. Monroy Granados María Cristina. Controversias de Arrendamiento Civil 1 Acdo. Núm. Exp. 1249/2019.
Sánchez Flores Ignacio de Jesús vs. Villaruel Ruíz Reben Eduardo. Especial Hipotecario Civil 3 Acdos. Núm. Exp. 155/2011.
Schwarz Zadik Ernesto Hugo su Sucesión vs. Moncayo Batiz Vda de Millán Elena También Conocida como Moncayo Vda. de Millán Elena. Exhortos Civil 1 Acdo. en Exhorto. Núm. Exp. 717/2023.
Secreto. Providencias Precautorias Mercantil 1 Acdo. Núm. Exp. 1011/2022.
Secreto. Ejecutivo Mercantil 1 Acdo. en Incidente. Núm. Exp. 1291/2022 Providencias Precautorias.
Secreto. Ejecutivo Mercantil 1 Acdo. Núm. Exp. 443/2023.
Secreto. Ejecutivo Mercantil 1 Acdo. Núm. Exp. 469/2023.
Secreto. Ejecutivo Mercantil 1 Acdo. Núm. Exp. 489/2023.
Secreto. Providencias Precautorias Civil 1 Acdo. Núm. Exp. 535/2023.
Secreto. Ejecutivo Mercantil 1 Acdo. Núm. Exp. 647/2023.
Secreto. Ejecutivo Mercantil Admitido. 1 Acdo. Núm. Exp. 719/2023.
Secreto. Providencias Precautorias Mercantil 1 Acdo. Núm. Exp. 729/2019.
Secreto. Ejecutivo Mercantil 1 Acdo. Núm. Exp. 733/2022.
Secreto. Ejecutivo Mercantil 1 Acdo. Núm. Exp. 807/2022.
Sofoplus, S.A. P. I., de C.V., Sofom, E. R vs. Investigaciones Geologicas de México, S.A. de C.V. y Paredes García Carlos Armando. Especial Hipotecario Civil 1 Acdo. Núm. Exp. 925/2017.
Tu Casa Express, S.A. de C.V. vs. Mancera Rodríguez Cecilio y Granados González (Conocida También como Ma. Estela Granados González de Mancera) Ma. Estela. Especial Hipotecario Civil 3 Acdos. Núm. Exp. 731/2022.
Unifin Financiera Sociedad Anónima Promotora de Inversión de Capital Varianle Sociedad Financiera de Obleto Múltiple, Enridad No Regulada Ahora Unifin Financiera S.A. Bursatil de C.V. vs. Grupo Agroindustrial Pomet S.A. de C.V. y González Almuina Alfonso. Especial Hipotecario Civil 1 Acdo. Núm. Exp. 637/2020.

NO PUBLICADOS

Banco Nacional de Comercio Exterior vs. Tomás Álvarez Inclán, Tomás Álvarez Zavala y Otros. Especial Hipotecario Civil Expedientillo. 1 Acdo. en Expedientillo. Núm. Exp. 227/2006.
Díaz Laredo Adalberto vs. López Sánchez Karina Dafne. Ejecutivo Mercantil 1 Acdo. Núm. Exp. 615/2023.
Instituto del Fondo Nacional de la Vivienda para los Trabajadores (Infonavit) vs. Vilchis Águila Juan Manuel y Centeno Mondragón Emma Blanca. Especial Hipotecario Civil 1 Acdo. en Expedientillo. Núm. Exp. 997/2016.

AUDIENCIA

Autofinanciamiento Total S.A. de C.V. vs. Osnaya Espinoza Marcelo; Espinoza María Elena También Conocida como María Elena Espinosa. Aud. de Remate Especial Hipotecario Civil. 1 Audiencia. Núm. Exp. 1371/2019.
Montemayor Anaya Laura Leticia vs. Maral Desarrolladores Tulum S.A. de C.V. y Soda Fn, S.A. P. I. de C.V. Aud. Ord. Mercantil. 1 Audiencia. Núm. Exp. 105/2023.
Navarro Jiménez Enedino vs. López Pérez Bertha Margarita. Aud. Previa y de Concil. Ord. Civil. 1 Audiencia. Núm. Exp. 373/2023.

SENTENCIA INTERLOCUTORIA

Sociedad Hipotecaria Federal, S.N.C. Institución de Banca de Desarrollo en su Carácter de Fiduciario Sustituto de Banca de México vs. Garay Tovar de Torres María del Carmen. Esp. Hip. Sent. Interl. 1 Núm. Exp. 445/2009

LA SECRETARIA DE ACUERDOS
LIC. IRMA VELASCO JUÁREZ

SECRETARÍA "B"
ACUERDOS DEL 11 DE JULIO DEL 2023

Adame Herrera Josefina, su Sucesión vs. González Sánchez Felipe. Controversias de Arrendamiento Civil 1 Acdo. Núm. Exp. 394/2018.
Administradora Fome 2, S. de R. L. de C.V. vs. Arturo Jaramillo Robledo. Especial Hipotecario Civil 1 Acdo. en Expedientillo. Núm. Exp. 92/2019 Bis. 3.
Aseguradora Aserta, Sociedad Anónima de Capital Variable, Grupo Financiero Aserta vs. Minas Bac, S. de R. L. de C.V. Especial de Fianzas Mercantil Requerimiento Exhibición Documentos. 1 Acdo. Núm. Exp. 760/2023.
Autofinanciamiento México, S.A. de C.V. vs. Frausto Pacheco Lauro Catarino y González Ángeles Rosa María. Ejec. Merc. 1 Acdo. Núm. Exp. 308/2012.
Ávila Baltazar Juan vs. González Morales Juan David. Ejec. Merc. 2 Acdos. Núm. Exp. 160/2005.
Banco Autofin México, S.A., Institución de Banca Múltiple vs. Paradigma Publicidad, S.A. de C.V., Promonse y Cia, S.A. de C.V., y Cámara Rojas Clemente. Ejecutivo Mercantil 2 Acdos. Núm. Exp. 172/2019.
Banco Mercantil del Norte, S.A., Institución de Banca Múltiple, Grupo Financiero Banorte vs. Adriana Bastida González. Especial Hipotecario Civil 1 Acdo. Núm. Exp. 1346/2019.

SOLO CONSULTA
SOLO CONSULTA
SOLO CONSULTA

Banco Santander México, S.A., Institución de Banca Múltiple, Grupo Financiero Santander México (Antes) Banco Santander (México), S.A., Institución de Banca Múltiple, Grupo Financiero Santander México vs. Santoyo Lechuga José Daniel y Santoyo Contreras Patricia Ivonne. Ejecutivo Mercantil 1 Acdo. Núm. Exp. 384/2023.

Banco Santander México, S.A., Institución de Banca Múltiple, Grupo Financiero Santander México vs. Trafficlight de México, S.A. de C.V. y Ríos Ruíz Sergio. Ejecutivo Mercantil 1 Acdo. Núm. Exp. 1092/2019.

Básicos Feed Grade, S.A. de C.V. vs. Avanfarm, S.A. de C.V. Ejecutivo Mercantil 1 Acdo. Núm. Exp. 28/2016.

BBVA Bancomer Sociedad Anónima, Institución de Banca Múltiple, Grupo Financiero BBVA Bancomer vs. Monita Mendieta Óscar. Especial Hipotecario Civil 1 Acdo. Núm. Exp. 64/2020.

BBVA Bancomer, S.A. Institución de Banca Múltiple, Grupo Financiero BBVA Bancomer hoy la Cesionaria Miriam Labastida Alvarado vs. Ruiz Terán Jesús Alberto. Especial Hipotecario Civil 1 Acdo. Núm. Exp. 784/2002 Bis. 2 Principal.

BBVA México, Sociedad Anónima, Institución de Banca Múltiple, Grupo Financiero BBVA México vs. Avilés Castro Gaspar. Especial Hipotecario Civil 1 Acdo. Núm. Exp. 154/2021.

BBVA México, Sociedad Anónima, Institución de Banca Múltiple, Grupo Financiero BBVA México vs. Carrillo Hernández Judith. Especial Hipotecario Civil 1 Acdo. Núm. Exp. 598/2021.

Carpio Castañeda Cecilia vs. De la Peña Reyes Mitzi Vanessa y Reyes Flores Isabel. Controversias de Arrendamiento Civil 1 Acdo. Núm. Exp. 476/2018.

Carrasco Villalba Epifanio Crispín vs. Ordorica Constantine Guillermo y Camacho Morales Nydia. Exhortos Civil 1 Acdo. en Exhorto. Núm. Exp. 404/2023.

Castillo Mendieta Constantino vs. Grupo Marzuz, Sociedad Anónima de Capital Variable, Martínez Moreno Laura y Zubiate Nava José Luis. Ord. Civil 3 Acdos. Núm. Exp. 330/2023.

Ckd Activos 7, S.A. P. I. de C.V. vs. Becerra Padilla Cynthia Joanna y Otra. Especial Hipotecario Civil 1 Acdo. Núm. Exp. 1602/2010.

Escobedo Espinosa César vs. Ortega González su Sucesión Raúl. Ejecutivo Mercantil 1 Acdo. Núm. Exp. 672/2022.

Escobedo Suárez María de Jesús vs. Macedo de Ortiz, su Sucesión Gloria. Ord. Civil 1 Acdo. Núm. Exp. 1028/2022.

García Solano María del Rocío vs. Chico Cervantes Leticia y. Controversias de Arrendamiento Civil 1 Acdo. Núm. Exp. 654/2021.

Gómez Ruíz Edna vs. Soriano Quintanar Dulce María. Controversias de Arrendamiento Civil 1 Acdo. Núm. Exp. 6/2020.

Guerrero Casillas María Amparo vs. Banco Nacional de México, S.A. Departamento Fiduciario, Bosques de San Isidro, S.A. de C.V. Quien Cambio su Nombre a Inmobiliaria Corporativa Las Cañadas, S.A. de C.V., Director del Registro Público de la Propiedad y Comercio del Estado y Director de Catastro del H. Ayuntamiento Constitucional de Zapopan, Jalisco. Ord. Civil 1 Acdo. en Exhorto. Núm. Exp. 736/2023.

Hipotecaria su Casita, S.A. de C.V., Sociedad Financiera de Objeto Múltiple, Entidad No Regulada hoy la Cesionaria Dessetec, Desarrollo de Sistemas, S.A. de C.V. vs. Barrera Gress Eduardo. Esp. Hip. 1 Acdo. Núm. Exp. 994/2010.

HSBC México, Sociedad Anónima, Institución de Banca Múltiple, Grupo Financiero HSBC vs. Castillo Ávila Ángel. Especial Hipotecario Civil 1 Acdo. Núm. Exp. 194/2023.

HSBC México, Sociedad Anónima, Institución de Banca Múltiple, Grupo Financiero HSBC, División Fiduciaria en su Carácter de Fiduciario en el Fideicomiso Irrevocable Número F/253936 vs. Segundo de la Cruz Severiano. Especial Hipotecario Civil 1 Acdo. Núm. Exp. 344/2020.

Jiménez Hernández Camilo y Otro vs. Grupo Constructor Andes S.A. de C.V. y Otro. Ord. Civ. 1 Acdo. Núm. Exp. 1990/2009.

Jiménez Melchor Mario Diego vs. Jiménez Rascón Juana Beatriz y Director General del Registro Público y del Comercio de la Ciudad de México. Ord. Civil 1 Acdo. Núm. Exp. 718/2023.

Martínez Torres Mario Roberto vs. Notario Público Número Ochenta y Cinco de la Ciudad de México, Titular del Archivo General de Notarias de la Ciudad de México, Jefa de Gobierno de la Ciudad de México, Rodríguez Gaona Alma Cecilia, Rodríguez Gaopna Sergio Román, López Morales Marco Alberto y de la Chica Ramírez Jesús. Ord. Civil 1 Acdo. Núm. Exp. 208/2021.

Mateos Chávez Armando Alfredo vs. Sánchez Arciniega Roberto. Especial Hipotecario Civil 1 Acdo. Núm. Exp. 710/2013.

Mendoza Martínez Juan José vs. Mendoza Martínez Angélica. Ord. Civil 2 Acdos. en Expedientillo. Núm. Exp. 1060/2022.

Mizrahi Cohen Salomón vs. Mateos Pérez Miguel Álvaro. Ejecutivo Mercantil 1 Acdo. Núm. Exp. 322/2018.

Montes de Oca Levy su Sucesión Mauricio Ernesto vs. Montemayor Santana José Carlos y Palacios Hernández Verónica. Controversias de Arrendamiento Civil 1 Acdo. Núm. Exp. 944/2021.

Morales Arroyo Jorge vs. Fernández Mejía Rodrigo. Ord. Civil 1 Acdo. Núm. Exp. 406/2023.

Muñiz Gómez Jorge vs. Vargas Cardeña Carlos Alejandro. Ejec. Merc. 1 Acdo. Núm. Exp. 962/2008.

Oliveras Colina Víctor Hugo vs. Mónica Hernández Castillo. Ejec. Merc. 3 Acdos. Núm. Exp. 294/2005.

Ortega Cortés Arturo vs. Castrjon Sánchez Domitila, Registro Público de la Propiedad y del Comercio en la Ciudad de México, Banco Mercantil del Norte Sociedad Anónima, Institución de Banca Múltiple, Grupo Financiero Banorte y Edgar Eric Garzon Zúñiga como Titular de la Notaria Pública Número 56 Con Residencia en Naucalpan de Juárez Estado de México. Ord. Civil 1 Acdo. Núm. Exp. 598/2020.

Pérez Galván Rosa Elvia vs. María Luisa Ponce Flores. Ord. Civil Dada Nueva Cuenta No Hay Observaciones. 1 Acdo. Núm. Exp. 1036/2019.

Perrunilla S.A. de C.V. vs. Skin Derm Laboratorios Dermocosmeticos S.A. de C.V. Controversias de Arrendamiento Civil 1 Acdo. Núm. Exp. 588/2021.

Rental Of Properties Sociedad Anónima de Capital Variable vs. Velasco Carrillo Olimpia Selene. Controversias de Arrendamiento Civil 1 Acdo. Núm. Exp. 268/2021.

Ricci Rosas Blanca del Carmen y García García Arturo (su Sucesión) vs. Balderas Priego Ricardo y Constructora Tulpa S.A. Ord. Civil Desechado. 1 Acdo. en Exhorto. Núm. Exp. 766/2023.

Santander Vivienda, S.A. de C.V. Sociedad Financiera de Objeto Múltiple Entidad Regulada, Grupo Financiero Santander México, hoy el Cesionario Banco Monex, S.A. Institución de Banca Múltiple, Monex Grupo Financiero en su Carácter de Fiduciario del Fideicomiso Empresarial Irrevocable de Administración y Garantía Identificado Con el Número F/3443 vs. Méndez Martínez Miguel y García Téllez María de Lourdes. Especial Hipotecario Civil 1 Acdo. Núm. Exp. 764/2017.

Secreto. Ejecutivo Mercantil 1 Acdo. Núm. Exp. 162/2019.

Secreto. Ejecutivo Mercantil 1 Acdo. Núm. Exp. 480/2023.

Secreto. Ejecutivo Mercantil Desechado. 1 Acdo. Núm. Exp. 758/2023.

Viadas Valtierra Hernando vs. Viadas García Vigil Hernando. Ord. Civil 1 Acdo. Núm. Exp. 518/2021.

Centro Cultural y Social Veracruzano A.C. vs. Colín Solana Dolores. Juris. Voluntaria Civil 1 Acdo. Núm. Exp. 602/2023.

AUDIENCIA

Gutiérrez Rodríguez María del Refugio Josefina vs. Piña Masso Manuel Arturo. Aud. Controversias de Arrendamiento Civil. 1 Audiencia. Núm. Exp. 486/2023.

SENTENCIAS DEFINITIVAS DEL 11 DE JULIO DEL 2023

Mundi Trade Inc. vs. Río Sul, S.A. de C.V. y Olvera Caballero Justo. Ejecutivo Mercantil Sent. Def. 1 Núm. Exp. 176/2023

SENTENCIA INTERLOCUTORIA

Banco Santander México, S.A. Institución de Banca Múltiple, Grupo Financiero Santander México vs. Mex Machines S.A. de C.V. y Tobin Cunningham Felipe Carlos. Ejecutivo Mercantil Sent. Interl. 1 Núm. Exp. 832/2021

LA SECRETARIA DE ACUERDOS
LIC. DALÍLA ANGELINA COTA

DÉCIMO CUARTO DE LO CIVIL

SECRETARÍA "A"
ACUERDOS DEL 11 DE JULIO DEL 2023

Administradora Fome 2, S. de R. L de C.V. vs. Soto Bernal. Mariana Cecilia. Especial Hipotecario Civil 1 Acdo. Núm. Exp. 839/2022.

Alf Recursos S.A. P. I. de C.V. vs. Grupo Internacional Editorial, S.A. de C.V. y Desarrollos Sumiya S.A. de C.V. y Cuevas Walter Coratella. Ord. Civil Tomo II. 2 Acdos. Núm. Exp. 715/2021 Tomo II.

Altamirano Gómez Isbal vs. Autofinanciamiento Conauto, S.A. de C.V. Exhortos Civil 1 Acdo. en Exhorto. Núm. Exp. 767/2023.

SOLO CONSULTA
SOLO CONSULTA
SOLO CONSULTA

Alvarado Yáñez Edith Araceli vs. Camacho Bustillo Olivia y Hospital Médica Sur, S.A. B de C.V. Ord. Civil Tomo III. 1 Acdo. Núm. Exp. 1211/2019 Tomo II.

Banco Inbursa Sociedad Anónima, Institución de Banca Múltiple, Grupo Financiero Inbursa vs. Alberto Alvarado Tovar y Fabiola María Teresa Sánchez Torres. Especial Hipotecario Civil 1 Acdo. Núm. Exp. 101/2021.

Banco Invex S.A. Institución de Banca Múltiple Invex Grupo Financiero Fiduciario en su Carácter de Fiduciario del Fideicomiso Irrevocable de Administración Identificado Con el Número 1301 vs. Ake Arceo Santos Mauricio. Vía de Apremio Civil 1 Acdo. Núm. Exp. 1153/2022.

Banco Nacional del Ejército Fuerza Aérea y Armada Sociedad Nacional de Crédito Institución de Banca de Desarrollo vs. Bruno Alonso Medina Montes y María de Los Ángeles Sáenz Pardo. Especial Hipotecario Civil 1 Acdo. Núm. Exp. 1329/2019.

Castañeda Torres María Guadalupe vs. Montenegro Martínez María y Romero Cabrera, También Conocida como Irma Romero Cabrera Irma Irene. Ord. Civil 1 Acdo. Núm. Exp. 695/2023.

Castaño Franco Marcela Sandra vs. Castaño Arévalo Bardomiano y Franco Delgadillo. Manuela. Ord. Civil 1 Acdo. Núm. Exp. 441/2023.

Cisneros Angoa José Juan Esteban Julián. Ord. Civil 1 Acdo. Núm. Exp. 153/2022.

Consorcio Estadio Nacional de Nicaragua vs. Fuerza de Apoyo Constructiva de Occidente S.A. de C.V. y Valenzuela Cadena Diego y Federico Valenzuela Carlos y Servicios Prácticos de Construcción, S.A. de C.V. y y Dynámica Controladora Empresarial, S.A. de C.V. Especial Mercantil Mercantil 1 Acdo. Núm. Exp. 765/2022.

Corporativo Zendere I, Sociedad Anónima, Promotora de Inversión de Capital Variable vs. José Luis Aguiñaga González, Ana María Domínguez Silva y Juan Aguiñaga Contreras. Juris. Voluntaria Civil 1 Acdo. Núm. Exp. 241/2019.

Cortés López Antonio vs. José Rosendo Cortés Flores. Ord. Civ. 1 Acdo. Núm. Exp. 1149/2011.

Cruz González Tomás vs. Sixto José y Carmona Alanís Gabriel y Asociación Civil Herón Proal, A.C. Ord. Civil 1 Acdo. Núm. Exp. 555/2023.

Escamilla Gerónimo, Elizabeth vs. Pipiorski Kem. Eric Alain André. Providencias Precautorias Civil 1 Acdo. Núm. Exp. 679/2023.

García Guerrero Gustavo vs. Gabriel Benavides Valdés, Emilio Benavides Martínez y Promotora Cuauhtémoc, S.A. Ord. Civil Tomo III. 2 Acdos. Núm. Exp. 985/2012.

Garduño Castillo Eduardo vs. Luna Castillo Rosalba y Garduño Castillo Guadalupe Beatriz y Garduño Castillo María de Lourdes y Garduño Castillo Severiano Salomón. Ord. Civil 1 Acdo. Núm. Exp. 545/2023.

Gojon Govea, Sandra Edith vs. Alejandro Talavera Velázquez. Controversias de Arrendamiento Civil Cuad. de Apelación. 2 Acdos. Núm. Exp. 331/2021.

Guzmán Román Laura Guadalupe vs. Román Valles de Guzmán También Conocida como Gabina Román Valles Gabina. Ord. Civil 1 Acdo. Núm. Exp. 427/2023.

Hernández Comas Daniel vs. Vargas Torres Humberto y Vargas Aguilera J. Luis y Torres Laguna Elva. Ejecutivo Mercantil 2 Acdos. Núm. Exp. 449/2022.

Hernández Reyes Guillermo vs. Chávez Fuentes, su Sucesión, por Conducto de su Causahabiente Fidelia Torres Chávez Flora. Ord. Civil 1 Acdo. Núm. Exp. 311/2023.

Hir Pyme S.A. de C.V. Sociedad Financiera de Objeto Múltiple Enr vs. Trueman Conexión, S.A. de C.V. y Mónica Elizabeth Mondragón Silli. Ejecutivo Mercantil 1 Acdo. Núm. Exp. 57/2015.

Ibarra Mendoza María del Consuelo Irazu vs. Seguros Inbursa, S.A. de C.V., Grupo Financiero Inbursa. Ord. Civil Principal. 1 Acdo. Núm. Exp. 95/2021.

Instituto del Fondo Nacional de la Vivienda para los Trabajadores vs. Alamilla Alcibar Juana Anais y Beltrán González Edwin Jair. Especial Hipotecario Civil 1 Acdo. Núm. Exp. 471/2021.

Marcias Navarro Irene vs. Valencia Díaz Francisco Moisés. Ord. Civil 1 Acdo. Núm. Exp. 765/2023.

Martínez Martínez Nicolasa Socorro vs. Martínez Chirinos. Celia. Ord. Civil 1 Acdo. Núm. Exp. 759/2023.

Méndez Hernández, su Sucesión Fidel vs. Garzón Aguirre Yoshua. Juris. Voluntaria Civil 1 Acdo. Núm. Exp. 459/2023.

Muñoz Pérez, Luis Fernando vs. Virginia Canela Quiñones. Especial Hipotecario Civil 1 Acdo. Núm. Exp. 19/2011.

Nr Finance México vs. Contreras García. José Eduardo. Ejecutivo Mercantil 1 Acdo. Núm. Exp. 707/2023.

Nr Finance México vs. Corral Hidrogo María del Pilar. Ejecutivo Mercantil 1 Acdo. Núm. Exp. 709/2023.

Nr Finance México vs. Reyez Díaz Guillermo. Ejecutivo Mercantil 1 Acdo. Núm. Exp. 703/2023.

Ordaz Yarritu Germán vs. Santivañez Gojmez Carlos. Exhortos Civil 1 Acdo. en Exhorto. Núm. Exp. 681/2023.

Orozco Uruchurtu José Manuel y Orozco Uruchurtu Alverde Manuel vs. Carmen Uruchurtu Peralta de Gárate, su Suc, Alejandro Gárate Uruchurtu y Carmen García Rendón Macedo Gárate. Litisconsortes Pasivos Necesarios en la Reconvención Alfredo César Álvarez Ireta, Misioneros de Guadalupe, Asociación Religiosa, Irene Orozco Heinze, Alma Irene Heinze Mendoza, María de Las Mercedes Orozco Alverde, Mónica Mac Gregor Niño de Rivera de Washington, Pilar María Orozco Uruchurtu Alverde, Andrea Calixta Aguilar González, Ramón Peláez García, Arnulfo Ciriaco Abasolo, María Luisa Rodríguez. Ord. Civil Tomo II. 2 Acdos. Núm. Exp. 421/2013 Tomo II.

Pacada. S.A. de C.V. Sofom, Entidad No Regulada vs. Jiménez Dávila. Mauricio. Ejecutivo Mercantil 1 Acdo. Núm. Exp. 579/2023.

Puga Aguilar Artemio Omar vs. Premio Luna Nicolás. Exhortos Civil Exhorto. 1 Acdo. en Exhorto. Núm. Exp. 755/2023.

Qiyun Li vs. Servicios Cliden, S. C. y Galicia Partida Alejandro Israel vs. Controladora Cliden, S.A. de C.V. Ord. Civil 1 Acdo. Núm. Exp. 109/2020.

Reyna Nájera Flor vs. Panorámica Habitacional, Sociedad Cooperativa Limitada. Ord. Mercantil 1 Acdo. Núm. Exp. 619/2023.

Sarabia Ochoa Perla Teresa vs. Ríos Valdovinos Librado y Hinojosa Rojas María Teresa y Torres Chávez Salvador. Ord. Civil 1 Acdo. Núm. Exp. 469/2022.

Scotiabank Inverlat, Sociedad Anónima Institución de Banca Múltiple, Grupo Financiero Scotiabank Inverlat vs. Obregón Combustible, S.A. de C.V., Combustoleos y Asfaltos, S.A. de C.V., Operadora de Gasolineras, S.A. de C.V., Inmobiliaria Anabella, S.A. de C.V. y María Anabella Capaceta Peña. Especial Hipotecario Civil Tomo II. 1 Acdo. Núm. Exp. 19/2018 Bis. 1 Tomo II.

Socafi S.A. de C.V. vs. Delgado Mejía Noé y Amador López Román. Ejecutivo Mercantil 1 Acdo. Núm. Exp. 763/2023.

Sociedad Hipotecaria Federal Sociedad Nacional de Crédito Institución de Banca de Desarrollo, como Fiduciario en el Fondo de Operación y Financiamiento Bancario a la Vivienda vs. Fernando Juárez Gómez. Especial Hipotecario Civil 1 Acdo. Núm. Exp. 41/2020.

Toyota Financial Services México, S.A. de C.V. vs. Koh Cambranis Wilbert Eduardo. Ejecutivo Mercantil 1 Acdo. Núm. Exp. 737/2023.

Villaloz Ayala Juana Josefina y Escandón Millet, Javier vs. Castillo Ruíz, su Sucesión Enrique y Nottebohn Dekkers. Philippe Óscar. Ord. Civil 1 Acdo. Núm. Exp. 699/2023.

Zarco Castro Karina vs. Zarco Espinosa Agustina y Zarco Castro Andrés. Ord. Civil 1 Acdo. Núm. Exp. 761/2023.

Zempoalteca Hernández Laura vs. Zempoalteca Hernández Blanca Guadalupe y Ramírez Delgado Juan. Ord. Civil 1 Acdo. Núm. Exp. 523/2023.

AUDIENCIA

Banco Monex, Sociedad Anónima, Institución de Banca Múltiple, Monex Grupo Financiero vs. Victoria Cruz Álvarez y Martín García Orozco. Remate en Primer Almoneda Especial Hipotecario Civil. 1 Audiencia. Núm. Exp. 297/2018.

Campos Solares, Jesús vs. Reservas S.A., y Rosa Islas. Aud. Ord. Civil. 1 Audiencia. Núm. Exp. 965/2014.

Cortez Efraín, Quien También Acostumbraba a Utilizar el Nombre de Cortés Efraín, su Sucesión vs. Fraccionamiento Minerva, Sociedad Anónima y Ana María Villagrán Rivera de Camarena. Aud. Ord. Civil. 1 Audiencia. Núm. Exp. 209/2021.

SENTENCIAS DEFINITIVAS DEL 11 DE JULIO DEL 2023

Vázquez Hernández Nydia Marcela vs. Zevada Ochoa También Conocida como María Leticia Zevada de Mancilla, su Sucesión María Leticia y G&P Inmobiliaria S.A. de C.V. Ord. Civil Sent. Def. 1 Núm. Exp. 167/2022

EL SECRETARIO DE ACUERDOS
LIC. MARCO ANTONIO GAMBOA MADERO

SOLO CONSULTA
SOLO CONSULTA
SOLO CONSULTA

SECRETARÍA "B"
ACUERDOS DEL 11 DE JULIO DEL 2023

Administradora Black, Sociedad de Responsabilidad Limitada de Capital Variable vs. Roberto Jarillo Ibarra y María Elena Alcalde Reyes. Esp. Hip. 1 Acdo. Núm. Exp. 364/2012.

Aguilar Valle, María Magdalena vs. Hospital Aranda de la Parra, Francisco Gerardo Torres Salgado, Secretaria de Educación Pública, Comisión Federal para la Protección contra Riesgos Sanitaros. Ord. Civil 1 Acdo. Núm. Exp. 624/2020.

Anticipa Sapi de C.V. vs. De Santiago Álvarez José Antonio. Ejecutivo Mercantil 1 Acdo. Núm. Exp. 764/2023.

Autofinanciamiento México, S.A. de C.V. vs. Humberto Reyes Núñez, Adriana Reyes Núñez y Sandra Reyes Núñez. Ejec. Merc. 1 Acdo. Núm. Exp. 1500/2008.

Banca Mifel, S.A., Institución de Banca Múltiple, Grupo Financiero Miel, Actuando como Fiduciario en el Fideicomiso 569/2005 vs. Banchara Trajes de Baño, S.A. de C.V. y Domínguez Rodríguez. Adriana. Controversias de Arrendamiento Civil 1 Acdo. Núm. Exp. 668/2023.

Banco Azteca, S.A., Institución de Banca Múltiple vs. Peña Tinajero Luis Manuel. Medios Preparatorios Civil 1 Acdo. Núm. Exp. 702/2023.

Banco Mercantil del Norte S.A. Institución de Banca Múltiple Grupo Financiero Banorte vs. Eduardo Jesús Cortés Nava. Especial Hipotecario Civil 3 Acdos. Núm. Exp. 724/2015.

Banco Mercantil del Norte, S.A. de C.V., Sociedad Anónima Grupo Financiero Banorte vs. Babilonia Arellano Valenzuela. Especial Hipotecario Civil 1 Acdo. Núm. Exp. 102/2021.

Banco Santander México, S.A., Institución de Banca Múltiple, Grupo Financiero Santander México vs. Delgado Gómez. María Teresa de Jesús. Especial Hipotecario Civil 1 Acdo. Núm. Exp. 506/2023.

Banco Santander México, S.A., Institución de Banca Múltiple, Grupo Financiero Santander México vs. Dw Med, S.A. de C.V. y Javier Bonilla Hernández. Ejecutivo Mercantil 1 Acdo. Núm. Exp. 1040/2017.

Banco Santander México, S.A., Institución de Banca Múltiple, Grupo Financiero Santander México vs. Fatumm Promociones, S.A. de C.V., y Carrillo Briseño Ema Elia. Ejecutivo Mercantil 1 Acdo. Núm. Exp. 460/2023.

Banco Santander México, Sociedad Anónima, Institución de Banca Múltiple, Grupo Financiero Santander México vs. Compras Idea S.A. de C.V. y Rosales Jiménez Juan y Cabrera Trejo. Norma Blanca. Ejecutivo Mercantil 1 Acdo. Núm. Exp. 606/2023.

Benavides Alcántara, Norma Patricia vs. Instituto de Infertilidad y Genética México S. C. Ord. Civil 1 Acdo. Núm. Exp. 582/2020.

Castillo Espinosa de Los Monteros Francisco vs. María Guadalupe González Ríos, Karla Isela Gómez Estrada y Registro Público de la Propiedad y de Comerciod el Distrito Federal. Ord. Civ. Expdllo. 1 Acdo. Núm. Exp. 1420/2010.

Cervates Vázquez Carlos Senen y Cervantes Vázquez Guillermo vs. Victoria Romero Arcos y Jorge Luis Romano Villanueva. Especial Hipotecario Civil 1 Acdo. Núm. Exp. 1282/2018.

Chávez Camacho Eloísa vs. Pérez Galindo Mariana Edith. Ejecutivo Mercantil 1 Acdo. Núm. Exp. 622/2023.

Cohen Tarrab Elías vs. Escala Internacional S.A. de C.V. Ord. Mercantil 1 Acdo. Núm. Exp. 1312/2019.

Compañía de Pieles la Dorada, S.A. de C.V. y Grupo Casa Aries, S.A. de C.V. y Corporación Casa Aries, S.A. de C.V. vs. Aries Boutique S.A. P. I. de C.V. Ord. Mercantil 1 Acdo. Núm. Exp. 390/2021.

Cortina Cárdenas Gaspar vs. Sana Internacional, S.A. De. C.V. Exhortos Civil 1 Acdo. en Exhorto. Núm. Exp. 568/2023.

Daimler Financial Services México, Sociedad de Responsabilidad Limitada de Capital Variable vs. Gómez Aguilar Isabel Cristina. Providencias Precautorias Civil 2 Acdos. Núm. Exp. 578/2023.

Franco Díaz Efrén vs. Gómez Fernández Eugenio y Aceites Industriales el Zapote, S.A. de C.V. y Grupo Industrial Astro, S.A. de C.V. Ejecutivo Mercantil 1 Acdo. Núm. Exp. 34/2011 Tomo II.

Galindo Martínez Ma. Cristina vs. López Gómez Laura Mariana y Mendoza Montes de Oca. Livia. Controversias de Arrendamiento Civil 1 Acdo. Núm. Exp. 712/2023.

García Morales Simón vs. García Ramírez a Través de su Albacea Apolinar García Morales Crescencio y García Ramírez Helodia y García Morales Álvaro y García Morales Apolinar y García Morales Beatriz y García Morales Alicia y Ramírez García Sergio y Morales Pérez, su Sucesión a Través de su Albacea Apolinar García Morales Amelia vs. Castañeda Niebla Alberto Manuel. Ord. Civil 1 Acdo. Núm. Exp. 328/2021.

García Zaldívar José Luis vs. Mireles Estens, su Sucesión, a Través de su Albacea Beatriz Mireles Estevens. Erasmo y González Jaime Alfonso Aly. Ord. Civil 1 Acdo. Núm. Exp. 1272/2022.

González Soberanes Blanca Elizabeth vs. Gómez González Maura y Huescas Reyes Florentino. Ord. Civil 1 Acdo. Núm. Exp. 758/2023.

Grunberger Soto, También Conocido como Grunberger Soto, Luis O. Grunberger y Soto, Luis Guillermo, su Sucesión Luis Guillermo vs. Montes Robles de Carrete Marcela y Financiera del Norte, S.A. y Constructora San Mateo, S.A. y Residencias Modelo, S.A. y Carrete Rincón Virgilio. Ord. Civil 1 Acdo. Núm. Exp. 718/2021.

Grupo Inmobiliario Nabhu Gin Sociedad Anónima de Capital Variable vs. Ricardo Riebeling Espejel. Especial Hipotecario Civil 1 Acdo. Núm. Exp. 172/2018.

Gutiérrez Mercado Rogelio vs. Troncoso Seiscientos Veinte Sociedad Anónima y Balcázar Gutiérrez Gabriel. Ord. Civil 1 Acdo. Núm. Exp. 190/2023.

Hernández Molina Jorge Omar vs. Bahaman Cruz Acero y María Isabel Ortiz Coutiño de la Cruz. Especial Hipotecario Civil 1 Acdo. Núm. Exp. 1162/2011.

Horta Díaz María Guadalupe vs. El Oso, S.A. de C.V. Ord. Civil 1 Acdo. Núm. Exp. 1346/2022.

HSBC México, S.A. Institución de Banca Múltiple, Grupo Financiero HSBC vs. Success Valley, S.A. de A.C.V. vs. Ulloa Cámara Boris Raúl Ernesto y Banco Ve por Más, S.A. Institución de Banca Múltiple, Grupo Financiero Ve por Más. y Banco Santander México, Sociedad Anónima, Institución de Banca Múltiple, Grupo Financiero Santander México. Ejecutivo Mercantil 1 Acdo. Núm. Exp. 908/2019.

HSBC México, Sociedad Anónima, Institución de Banca Múltiple, Grupo Financiero HSBC División Fiduciaria en su Carácter de Fiduciario en el Fideicomiso Número F/234036 vs. Laura Asunción Mejía Martín. Vía de Apremio Civil 1 Acdo. Núm. Exp. 688/2019.

HSBC México, Sociedad Anónima, Institución de Banca Múltiple, Grupo Financiero HSBC vs. Beproducts, S. de R. L. de C.V. y Preciado Chacón Andrés. Providencias Precautorias Civil 1 Acdo. Núm. Exp. 768/2023.

Impulso Comercial Nacional, S.A. de C.V. vs. Distribuidora de Insumos para Mejoramiento y Construcción, S.A. de C.V. Ejecutivo Mercantil 1 Acdo. Núm. Exp. 136/2023.

Instituto del Fondo Nacional de la Vivienda para los Trabajadores (Infonavit) vs. Gloria Valenzuela Briseño. Especial Hipotecario Civil 1 Acdo. Núm. Exp. 98/2013.

Instituto del Fondo Nacional de la Vivienda para los Trabajadores (Infonavit) vs. Pérez Arvizu. Ernesto. Especial Hipotecario Civil 1 Acdo. Núm. Exp. 766/2023.

Instituto del Fondo Nacional de la Vivienda para los Trabajadores (Infonavit) vs. Sánchez Juárez Noé Delfino y Andrade González. Sandra Érika. Especial Hipotecario Civil 1 Acdo. Núm. Exp. 726/2023.

Instituto del Fondo Nacional de la Vivienda para los Trabajadores (Infonavit) vs. Chávez Nava Rodríguez Héctor Manuel. Ejecutivo Mercantil 1 Acdo. Núm. Exp. 118/2023.

Juárez Guerrero Miguel vs. Ortega Carrillo Odilón y Morales Herrera Alfredo. Ord. Civil 1 Acdo. Núm. Exp. 1172/2022.

Lara Zavala Mario Felipe vs. Hipotecaria su Casita, Sociedad Anónima de Capital Variable, Sociedad Financiera de Objeto Limitado. Exhortos Civil 1 Acdo. en Exhorto. Núm. Exp. 714/2023.

López Fitz, También Conocida como López de Osorio María Salome. María Salome vs. Trabajadores del Distrito Federal Asociación Civil y Romero Saldívar Francisco y López de Romero María Luisa y Ocampo Bahena de López, También Conocida como Aurora Camila Ocampo de López Aurora Camila. Ord. Civil 1 Acdo. Núm. Exp. 638/2023.

Malta Texto México, S.A. de C.V. vs. Camaronicultores de Sonora S. P. R. de R. L. de C.V. y Otros. Ejecutivo Mercantil 1 Acdo. Núm. Exp. 1294/2018.

Manuel Álvaro Álvaro vs. Inmuebles Pridi, S.A. de C.V. Ord. Civil 1 Acdo. Núm. Exp. 760/2023.

Mayen Treilhard, Víctor Manuel, Mayen Treilhard, Alejandro, Mayen Treilhard, Leticia y Mayen Treilhard, María de Lourdes vs. Sergio Mayen Treilhard y Guadalupe Áurea Mayen Treilhard vs. Olmedo Sotelo Israel Booz. Ord. Civil 1 Acdo. Núm. Exp. 622/2019.

SOLO CONSULTA
SOLO CONSULTA
SOLO CONSULTA

Mejía Vega Paula vs. Primo de Jesús Flora y Mejía Primo Celso y Mejía Primo Félix y Instituto de la Fundación Registral de Esta Distrito Judicial de Valle de Bravo Estado de México. y Maya Mejía Edmundo. Exhortos Civil 1 Acdo. en Exhorto. Núm. Exp. 728/2023.

Meza Sandoval Miguel vs. De la Luz Uribe Benito vs. Sandoval León Víctor Manuel. Ejecutivo Mercantil 1 Acdo. en Tercería. Núm. Exp. 1036/2019.

Millán Espinoza César vs. Trujillo Rivera Ariel. Ejecutivo Mercantil 1 Acdo. Núm. Exp. 376/2023.

Murrieta Lázaro Orlando vs. Vite Arredondo Irais y Seguros Banorte, S.A. de C.V., Grupo Financiero Banorte. Exhortos Civil 1 Acdo. en Exhorto. Núm. Exp. 688/2023.

Muñoz Frías José Ignacio y Muñoz Frías Ismael vs. Chávez Salgado Agustín. Ord. Civil 1 Acdo. Núm. Exp. 1212/2022.

Núñez Olvera, Virginia vs. Betancourt Valdez Héctor y Portafolio de Negocios, Sociedad Anónima de Capital Variable, Sociedad Financiera de Objeto Múltiple Entidad Regulada y Ruíz Aguirre, Notario Público Número 229 de la Ciudad de México. Lic. Marco Antonio vs. Novarec S.A. de C.V., Sociedad Financiera de Objeto Múltiple Entidad Regulada y Bufete de Ingeniería en Telecomunicaciones y Sistemas, S.A. de C.V. Ord. Mercantil 3 Acdos. Núm. Exp. 112/2023.

Pasten Aguilar Teresita vs. José Cruz Torres Ortiz, Abisag Zunamita Cruz González, Hipotecaria Nacional, Sociedad Anónima de Capital Variable, Sociedad Financiera de Objeto Limitado, Grupo Financiera BBVA Bancomer, Instituto del Fondo Nacional de la Vivienda para los Trabajadores, Construcciones Tercer Milenium, Sociedad Anónima de Capital Variable, Notario Público Número 4 de Tampico Tamaulipas, Licenciado Adrián Morales Rocha, C. Director del Registro Público de la Propiedad y del Comercio de Tampico, Tamaulipas, Archivo General De. Ord. Civil 1 Acdo. Núm. Exp. 1348/2018.

Perpuli Arce José Ignacio vs. Axa Seguros, S.A. de C.V. Exhortos Civil Exhorto. 1 Acdo. en Exhorto. Núm. Exp. 762/2023.

Planeación Corporativa Programada, S.A. de C.V. vs. Constructora V. D. U., S.A. de C.V. y Curiel Gurza Adrián. Providencias Precautorias Civil 2 Acdos. Núm. Exp. 548/2023.

Rivera Vivas Teresa Concepción vs. Amaya Jiménez Lilia. Ord. Civil 1 Acdo. Núm. Exp. 694/2023.

Romero Zamora Aurora vs. Miguel Ángel Rodríguez Álvarez. Ord. Civ. 1 Acdo. Núm. Exp. 1424/2010.

Stm Financial, Sociedad Anónima de Capital Variable, Sociedad Financiera de Objeto Múltiple Entidad Regulada, Grupo Financiero Inbursa, antes Fc Financial, Sociedad Anónima de Capital Variable, Sociedad Financiera de Objeto Múltiple Entidad Regulada, Grupo Financiero Inbursa vs. Martínez García Eduardo. Ejecutivo Mercantil 1 Acdo. Núm. Exp. 550/2023.

Sánchez Gutiérrez Pedro vs. Mann Cruz Alfonso vs. Banco Mercantil del Norte, S.A., Institución de Banca Múltiple Grupo Financiero Banorte. Ord. Civil 1 Acdo. Núm. Exp. 10/2023.

Unifin Financiera, Sociedad Anónima Bursatil de Capital Variable, Sociedad Financiera de Objeto Múltiple, Entidad No Regulada vs. Carranza Solórzano Martín Ramón y Carranza Alegría Martín y Construcciones Villa de Seris, S.A. de C.V. Especial Hipotecario Civil 1 Acdo. Núm. Exp. 906/2018 Tomo II.

Villaloz Ayala Juana Josefina vs. Castillo Ruíz, su Sucesión Enrique. Ord. Civil 1 Acdo. Núm. Exp. 698/2023.

Weeclaimss, S.A. P. I. de C.V. vs. Corus E3 Consulting Services, S.A. de C.V. y Spirit Solutions, S.A. de C.V. Ord. Mercantil 1 Acdo. Núm. Exp. 1360/2022.

Zempoalteca Hernández Piedad vs. Zempoalteca Hernández Blanca Guadalupe y Ramírez Delgado Juan. Ord. Civil 1 Acdo. Núm. Exp. 524/2023.

EL SECRETARIO DE ACUERDOS
LIC. MARCOS MENDOZA MARTÍNEZ

DÉCIMO QUINTO DE LO CIVIL

SECRETARÍA "A"
ACUERDOS DEL 11 DE JULIO DEL 2023

Abastecedora de Coches S.A. de C.V. vs. Torres Cordero Adrián de Jesús y Barroso Ramírez Laura Millely. Ejecutivo Mercantil 1 Acdo. Núm. Exp. 725/2023.

Aguilar Rogel Eduardo Rogelio vs. Ferrer Carrasco Juan Miguel. Providencias Precautorias Civil 1 Acdo. Núm. Exp. 723/2023.

Almanzan Meléndez Asdrubal vs. Meta Reza Julio César y Otro. Controversias de Arrendamiento Civil 1 Acdo. Núm. Exp. 1277/2019.

Auquiti Sociedad Anónima de Capital Variable, Sociedad Financiera de Objeto Múltiple, Entidad No Regulada (S. A. de C.V. Sofom E. N. R.) vs. Cianguerotti García Alan Andrés y García Salgado Teresa. Especial Hipotecario Civil 1 Acdo. en Exhorto. Núm. Exp. 771/2023.

Banco Invex Sociedad Anónima Institución de Banca Múltiple Invex Grupo Financiero Fiduciario Unicamente en su Carácter de Fiduciario del Fideicomiso Irrevocable de Administración Número 1301 vs. Torres Castellanos Lucía. Especial Hipotecario Civil 1 Acdo. Núm. Exp. 813/2022.

Banco Mercantil del Norte S.A. Institución de Banca Múltiple Grupo Financiero Banorte vs. Arias Andrade René. Especial Hipotecario Civil 1 Acdo. en Amparo. Núm. Exp. 323/2020 Amparo Directo 710/2022.

Banco Mercantil del Norte Sociedad Anónima Institución de Banca Múltiple Grupo Financiero Banorte vs. Banderas Escobar Rosaura. Especial Hipotecario Civil 1 Acdo. Núm. Exp. 537/2021.

Banco Nacional de México S.A. Integrante del Grupo Financiero Banamex vs. Payan Gutiérrez Juan Arturo y Zonda Corporation S.A. de C.V. y Latuff Electronics de México S.A. de C.V. Ejecutivo Mercantil 2 Acdos. Núm. Exp. 473/2023.

Banco Santander México S.A. Institución de Banca Múltiple Grupo Financiero Santander México vs. Guerrero Peimbert José Héctor. Especial Hipotecario Civil 3 Acdos. Núm. Exp. 231/2021.

Banco Santander México S.A. Institución de Banca Múltiple Grupo Financiero Santander vs. Martínez Castillo Alejandro. Ejecutivo Mercantil 2 Acdos. Núm. Exp. 547/2020.

Banco del Bajío S.A. Institución de Banca Múltiple vs. Contenido Cientifico S.A. de C.V., María Rosalba Ávalos Proa, Jorge Chávez Chávez. Ejecutivo Mercantil 1 Acdo. Núm. Exp. 157/2015 Bis. 1 Tomo II.

Bautista Castro Raúl vs. Manuel González García. Ord. Civ. 1 Acdo. Núm. Exp. 1057/2009.

Benítez Hernández Feliciana vs. Díaz Emparan Margarita del Rosario. Ord. Civil 1 Acdo. Núm. Exp. 875/2017.

Castillo Téllez María de Los Ángeles vs. Sandoval Montiel América. Ord. Civil 1 Acdo. Núm. Exp. 521/2023.

Centro Regional Las Americas S de R. L. de C.V. vs. Coper Viajes S.A. de C.V. y Otra. Controversias de Arrendamiento Civil 1 Acdo. Núm. Exp. 311/2020.

Cortés Hernández Alicia vs. Sánchez Gutiérrez Diego y Carlos Francisco Sánchez Sosa. Especial Hipotecario Civil 1 Acdo. en Expedientillo. Núm. Exp. 597/2019.

Cruz Alba Genaro vs. Meneses Fernández Javier. Controversias de Arrendamiento Civil 1 Acdo. Núm. Exp. 755/2023.

Fernández y Fernández S.A. de C.V. vs. Sánchez Navarro David. Ejecutivo Mercantil 1 Acdo. Núm. Exp. 557/2019.

Fuentes Valderrama Mireyya vs. Gallegos Flores Mario Julián, Flores Flores Agustina Isidra, Gallegos Flores Alma Irene. Ord. Civil 2 Acdos. Núm. Exp. 251/2021.

Gemelli Administraciones e Inmuebles S.A. de C.V. vs. Lydia León Madero. Especial Hipotecario Civil 1 Acdo. en Amparo. Núm. Exp. 337/2017 Amparo Indirecto.

Grupo Editorial Patria S.A. de C.V. vs. Talleres Gráficos de México. Ord. Mercantil 1 Acdo. Núm. Exp. 803/2017.

Hernández Rodriguez Ángela vs. Monroy Rodríguez Roberto. Ord. Civil 2 Acdos. Núm. Exp. 607/2023.

HSBC México, S.A. Institución de Bnaca Múltiple, Grupo Financiero HSBC División Fiduciaria en su Carácter de Fiduciario en el Fideicomiso Irrevocable Número F/234036 vs. Durán Sánchez Óscar. Especial Hipotecario Civil 1 Acdo. Núm. Exp. 411/2018.

HSBC México, S.A. Institución de Banca Múltiple, Grupo Financiero HSBC División Fiduciaria, Unicamente en su Carácter de Fiduciario del Fideicomiso F/262757 vs. Balcázar Vázquez Ricardo. Especial Hipotecario Civil 1 Acdo. Núm. Exp. 313/2018.

Instituto del Fondo Nacional de la Vivienda para los Trabajadores vs. Alicia Isabel García Soriano. Especial Hipotecario Civil 1 Acdo. en Expedientillo. Núm. Exp. 1265/2008.

Krasovsky Prieto Luis Miguel antes HSBCmexico S.A. Institución de Banca Múltiple Grupo Financiero HSBC vs. Narchi Monroy Anuar. Especial Hipotecario Civil 1 Acdo. Núm. Exp. 859/2021.

SOLO CONSULTA
SOLO CONSULTA
SOLO CONSULTA

Méndez Serrano Guadalupe vs. Socorro Méndez García. Concurso Voluntario y Nec. Civil 1 Acdo. Núm. Exp. 1097/1991.
Minas Bac Sociedad de Responsabilidad Limitada de Capital Variable vs. Colonia Albornoz Jorge Isaac y Otros. Ord. Civil 1 Acdo. en Exhorto. Núm. Exp. 773/2023.
Molina Cortina María Alejandra vs. Eletres Inmobiliaria S.A. P. I. de C.V. Ord. Civil 1 Acdo. Núm. Exp. 213/2015.
Nájera Méndez María Isabel vs. Frías Adalid Isabel. Ord. Civil 1 Acdo. Núm. Exp. 367/2016.
Rachele Morelli Tosi Rosita Ángela vs. Reyes Aguilar Juan. Especial Hipotecario Civil 1 Acdo. Núm. Exp. 1383/2019 Tomo II.
Ramírez Perea Sofía vs. C. Director del Registro Público de la Propiedad y del Comercio de la Ciudad, Alfonso Mondragón Valseca su Sucesión y Mercedes Valseca Vda. de Mondragón su Sucesión. Ord. Civil 1 Acdo. Núm. Exp. 1205/2019.
Ruíz García María del Rosario. Especial Hipotecario Civil 2 Acdos. en Amparo. Núm. Exp. 1735/2023 Amparo 689/2023.
Salcedo Cruz Araceli Aurora vs. Salcedo Cruz Alejandro Raúl y Vizcaíno Forcada Sergio David. Ord. Civil 3 Acdos. Núm. Exp. 473/2022.
Salomón Atala Silvia G y Salomón Atala Jorge vs. Mijares Hernández Teresa Cristal y Mijares Hernández José Alberto. Controversias de Arrendamiento Civil 1 Acdo. Núm. Exp. 383/2023.
Secreto. Ejecutivo Mercantil 1 Acdo. Núm. Exp. 767/2023.
Sofom Inbursa S.A. de C.V. vs. Originales de la Moda S.A. de C.V. y Levy Hamui Jacobo y Levy Hamui Marcos y Hamui Levy Helel Esther y Levy Ezban José. Providencias Precautorias Civil 3 Acdos. Núm. Exp. 437/2022.
Sólida Administradora de Portafolios, S.A. de C.V. vs. Honorio Jiménez Melchor. Esp. Hip. Cierre Tomo I. 2 Acdos. Núm. Exp. 631/2005.
Torres Portilla Javier vs. Juana Nájera García. Ord. Civil Acuerdo. 1 Acdo. Núm. Exp. 907/2017.
NO PUBLICADOS
Condominios del Conjunto Codominal Habitacional Torres Mirage vs. Llorente Ludlow Enrique Carlos. Ejecutivo Civil 1 Acdo. Núm. Exp. 765/2022.

SENTENCIA INTERLOCUTORIA

González Silva Ignacio Arturo vs. Lagunas Castrejo Isabel y Otro. Especial Mercantil Mercantil 1 Núm. Exp. 1325/2018

LA SECRETARIA DE ACUERDOS
LIC. CLAUDIA MONTSERRAT ZAPATA LÓPEZ

SECRETARÍA "B"
ACUERDOS DEL 11 DE JULIO DEL 2023

Arellano Garduño Óscar vs. Cedillo de González María de Los Ángeles y González C Pedro. Ord. Civil 1 Acdo. Núm. Exp. 1152/2022.
Avelar Butcher Pablo Gaspar vs. Rafael Aranda Lizarriturri. Ord. Civ. Expedientillo. 1 Acdo. Núm. Exp. 868/2006.
Banco Mercantil del Norte S.A. Institución de Banca Múltiple Grupo Financiero Banorte vs. Hernández Martínez Nora Argelia. Especial Hipotecario Civil 1 Acdo. Núm. Exp. 1264/2018.
Banco Regional de Monterrey, Sociedad Anónima, Institución de Banca Múltiple, Banregio Grupo Financiero, Actualmente Banco Regional, S.A., Institución de Banca Múltiple, Banregio Grupo Financiero vs. Inmobiliaria Patrimonial Tesoreros, Sociedad Anónima de Capital Variable. Especial Hipotecario Civil 1 Acdo. Núm. Exp. 644/2021.
Banco del Bajío Institución de Banca Múltiple vs. Ale Rosado Jorge y Otro. Especial Hipotecario Civil Cierra Tomo. 1 Acdo. Núm. Exp. 1258/2018.
Banco del Bajío Institución de Banca Múltiple vs. Ale Rosado Jorge y Otro. Especial Hipotecario Civil 2 Acdos. Núm. Exp. 1258/2018 Tomo II.
Bautista Vázquez Adriana vs. Reyes Hernández Joel. Ord. Civil Acuerdo. 1 Acdo. Núm. Exp. 930/2022.
Campero Rojas Ricardo vs. Desarrolladora de Proyectos Eps S.A. de C.V. Ord. Civil 1 Acdo. Núm. Exp. 316/2023.
Centro San Miguel S. de R. L vs. 3 Minds Project S.A. de C.V., Manrique López José Serafín Ángel, Oropeza Amaro Angelina Rosa María. Controversias de Arrendamiento Civil 1 Acdo. Núm. Exp. 312/2021.
Civel, Sociedad Anónima de Capital Variable vs. Impulsora Aurora, S.A. de C.V. y Robles Sierra José Javier Eduardo y Dirección General del Registro Público de la Propiedad y de Comercio de la Ciudad. Ord. Civil 1 Acdo. Núm. Exp. 632/2023.
Concertación y Asesoría Integral S. C vs. Gobiertno del Estado Libre y Soberano de Veracruz de Ignacio de la Llave. Ord. Mercantil 1 Acdo. Núm. Exp. 842/2015.
Consorcio Mendoza y Cortez S.A. de C.V. vs. Bahena Estrada José Eduardo. Ejecutivo Mercantil 1 Acdo. Núm. Exp. 320/2023.
Cosío Gutiérrez Roberto vs. Cosío Álvarez Roberto. Ord. Civil 1 Acdo. Núm. Exp. 692/2021.
Dessetec Desarrollo de Sistemas, Sociedad Anónima de Capital Variable antes HSBC México, S.A. Institución de Banca Múltiple, Grupo Financiero HSBC, División Fiduciaria, en su Carácter de Fiduciario en el Fideicomiso Irrevocalbel, antes The Bank Of New York Mellon, S.A. Institución de Banca Múltiple, Antes, Banco J. P. Morgan, S.A. Institución de Banca Múltiple, J. P. Morgan Grupo Financiero, División Fiduciaria en el Fideicomiso Irrevocable F/00388 vs. Justo Uicab Cahuich. Esp. Hip. Expedientillo. 1 Acdo. Núm. Exp. 938/2008.
Ensayos y Tamizajes de México, S.A. de C.V. de México S, a de C, V vs. Selecciones Médicas del Centro S, a de C, V. Ord. Mercantil Acuerdo. 1 Acdo. Núm. Exp. 454/2016.
Fuentes Torres Georgina vs. Navarrete García Elizabeth Ruth. Controversias de Arrendamiento Civil Acuerdo. 2 Acdos. Núm. Exp. 588/2020.
Garay García Adriana su Sucesión vs. Flores Ríos Gustavo. Juris. Voluntaria Civil Acuerdo. 1 Acdo. Núm. Exp. 768/2023.
Hassey Girard Arturo vs. Vallejo Lezama Agustín. Ord. Civil Audiencia. 1 Acdo. Núm. Exp. 808/2021.
Hernández Calderón Madeline Alejandra vs. Díaz Rojas Moisés. Ejecutivo Mercantil 1 Acdo. Núm. Exp. 114/2023.
Hernández Ramírez Margarita vs. Castro Ortiz José Isaac. Ord. Civil 1 Acdo. Núm. Exp. 550/2023.
HSBC Mexicos S.A., Institución de Banca Múltiple, Grupo Financiero HSBC División Fiduciaria en su Carácter de Fiduciario del Fideicomiso Irrevocable de Administración y Garantía N° F/250295 por Conducto de su Patrimonio, S.A. de C.V. Sociedad Financiera de Objeto Múltiple Entidad No Regulada, en su Carácter de Administrador del Fideicomiso Irrevocable de Administración y Garantía N° F/250295 vs. Hernández Bermúdez Manuel. Especial Hipotecario Civil 1 Acdo. Núm. Exp. 862/2018.
Instituto de Seguridad Social para las Fuerzas Armadas Mexicanas vs. Abraham Rosario Leyva y Otra. Especial Hipotecario Civil 1 Acdo. Núm. Exp. 1052/2008 Tomo II.
Membrillo Romero Aldo Juan vs. Pérez Córdoba Héctor. Ord. Civil Acuerdo. 1 Acdo. Núm. Exp. 362/2019.
Membrillo Romero Aldo Juan vs. Pérez Córdoba Héctor. Ord. Civil Acuerdo. 1 Acdo. en Amparo. Núm. Exp. 362/2019 261/2023.
Morán del Castillo Fernando Antonio vs. Turbinas Ingeniería y Servicios S.A. de C.V. y Lecona Mendoza María Eugenia y Juárez Montes Adrián Arturo y Juárez Lecona Adriana. Juris. Voluntaria Civil Acuerdo. 1 Acdo. Núm. Exp. 760/2023.
Nacional Financiera, Sociedad Nacional de Crédito, Institución de Banca de Desarrollo en su Carácter de Fiduciaria del Fideicomiso Denominado Fideicomiso del Programa Nacional de Financiamiento Al Microempresario vs. Caneme Sociedad Cooperativa de Responsabilidad Limitada de Capital Variable y Otros. Especial Hipotecario Civil Expedientillo. 1 Acdo. Núm. Exp. 772/2013.
Novia Ortiz Agustín vs. Tognola Casado Antonio José, Torres Díaz Elio César, Hospital Santa Colecta S.A. de C.V. Ord. Civil 1 Acdo. Núm. Exp. 478/2021 Tomo II.
Ochoa Fernández María Ignacia, Quien También Es Conocida como María I. Ochoa Fernández Ó María I. Ochoa Ordóñez Ó María Ochoa de Ordóñez y María de Ordóñez vs. Alcoholes y Melazas de México, S.A. de C.V., Claudia Avilez Rosales y Arturo Madero Garza. Controversias de Arrendamiento Civil Acuerdo. 1 Acdo. Núm. Exp. 958/2014 Tomo IV.
Ortiz Carranco Antonio vs. Antonio Morales Cabrera y Otra. Ord. Civ. Expedienitllo. 1 Acdo. Núm. Exp. 734/1999.
Patiño Galván José Manuel y Mancera Romero de Patiño Claudia vs. Crédito Mexicano S.N.C. y Banca Serfín S.N.C. Institución de Banca Múltiple y C Director del Registro Público de la Propiedad y del Comercio de la Ciudad de México. Especial Hipotecario Civil 1 Acdo. Núm. Exp. 268/2023.
Patrimonio, S.A. de C.V., Sociedad Financiera de Objeto Limitado vs. Maribel Brito Ruíz y Otro. Esp. Hip. Acdo. Requerimiento Sala. 1 Acdo. Núm. Exp. 436/2012.

SOLO CONSULTA
SOLO CONSULTA
SOLO CONSULTA

Préstamos Felices en 15 Minutos S.A. de C.V. Sofom Enr vs. Rojas Juárez Rosa Clara. Ejecutivo Mercantil 1 Acdo. Núm. Exp. 432/2023.
Rodríguez Guaida Verónica vs. Sandoval Valencia Ariadne. Ord. Civil 1 Acdo. Núm. Exp. 1286/2022.
Santiago Luna Rubén y Otro. Diversos 1 Acdo. Núm. Exp. 4600/1983.
Sauza Sánchez Jesús su Sucesión vs. Velázquez Muñoz Claudia. Controversias de Arrendamiento Civil 1 Acdo. Núm. Exp. 300/2023.
Scrap II. S. de R. L. de C.V. vs. Teresa de Jesús del Solar Figueroa. Esp. Hip. 1 Acdo. Núm. Exp. 2/2009.
Soluciones Cocrea Sapi de C.V. Sofom Enr vs. González Licea María Wendi. Ejecutivo Mercantil 1 Acdo. Núm. Exp. 76/2023.
Vaquero Soriano Heriberto vs. Institución Bancaria Denominada Banorte Sucursal 2247 de Atlixco., Puebla. Perteneciente Al Banco Mercantil del Norte Sociedad Anónima Institución de Banca Múltiple Grupo Financiero y Otro. Ord. Civil Acuerdo. 1 Acdo. en Exhorto. Núm. Exp. 734/2023.
Vázquez Soto de Martínez Lucero vs. Inmobiliaria Fresnos S.A. Ord. Civil Acuerdo. 1 Acdo. Núm. Exp. 1054/2019.
NO PUBLICADOS
Ci Banco, S.A., Institución de Banca Múltiple en su Carácter de Fiduciario en el Fideicomiso Irrevocable Número F/00400 antes The Bank Of New York Mellon, S.A., Institución de Banca Múltiple en su Carácter de Fiduciaria Sustituta del Fideicomiso Irrevocable F/ vs. Roberto Baños Soto. Especial Hipotecario Civil 1 Acdo. Núm. Exp. 642/2009 Tomo II.
González Osorio María de Jesús y Gutiérrez González Miguel Ángel vs. Orozco Pérez José Luis. Controversias de Arrendamiento Civil Expedientillo. 1 Acdo. Núm. Exp. 732/2021.
Martha vs. Renata. Especial Hipotecario Civil Acdo. no Publ. del 11 de Julio del 2023. 1 Acdo. Núm. Exp. 128/2023.
Tolento Maciel Francisco y Otro vs. Stancioff Mitchell Feodora (su Sucesión por Conducto de su Albacea el Señor Licenciado Fernando Rosenzweig Pichardo) y Otro. Ord. Civ. Cierra Tomo. 1 Acdo. Núm. Exp. 1184/2008.
Tolento Maciel Francisco y Otro vs. Stancioff Mitchell Feodora (su Sucesión por Conducto de su Albacea el Señor Licenciado Fernando Rosenzweig Pichardo) y Otro. Ord. Civil 2 Acdos. Núm. Exp. 1184/2008 Tomo II.
SENTENCIA INTERLOCUTORIA
Burgos Ordóñez Enrique, Manuel Rozada Cuéllar, Asociación Civil y Manuel Rozada y Cuéllar su Sucesión vs. Miguel Carlos Alessio Robles Landa, María de Lourdes Rozada Morales, María de Lourdes Camarena, Pedro Rozada Ruíz y Pedro Rozada Morales. Ord. Civil Sent. Interl. 1 Núm. Exp. 432/2021

EL SECRETARIO DE ACUERDOS
LIC. LUIS ESPINOSA JUÁREZ

DÉCIMO SEXTO DE LO CIVIL

SECRETARÍA "A"
ACUERDOS DEL 11 DE JULIO DEL 2023

Aguilar Bonilla Rosa María vs. Márquez Mees Óscar Federico y Corral Alarcón Irma. Controversias de Arrendamiento Civil 1 Acdo. Núm. Exp. 439/2017.
Autobuses de Oriente Ado S.A. de C.V. vs. Banco Nacional de Obras y Servicios Públicos S.N.C. Institución Fiduciaria Fideicomiso Número 1936 Fondo Nacional de Infraestructura. Ord. Civil 1 Acdo. Núm. Exp. 379/2021 Bis. 1 Tomo II.
Autofinanciamiento México S.A. de C.V. vs. Nieves Aguirre Pedro y Otros. Ejecutivo Mercantil 1 Acdo. en Expedientillo. Núm. Exp. 1675/2012.
Banco Invex S.A. Inst. de Banca Múltiple, Invex Grupo Financiero vs. Chávez Corona Rosaura. Especial Hipotecario Civil 1 Acdo. en Expedientillo. Núm. Exp. 405/2016.
Banco Mercantil del Norte S.A. Institución de Banca Múltiple Grupo Financiero Banorte vs. Alvarado Lara Josué Alberto. Especial Hipotecario Civil 1 Acdo. Núm. Exp. 433/2000 Tomo II.
Banco Mercantil del Norte S.A. Institución de Banca Múltiple, Grupo Financiero Banorte, antes Bva Bancomer, S.A. Institución de Banca Múltiple Grupo Financiero BBVA Bancomer vs. Alvarado Ogarrio Juan Manuel. Especial Hipotecario Civil 1 Acdo. Núm. Exp. 439/2020.
Banco Mercantil del Norte S.A. Institución de Banca Múltiple Grupo Financiero Banorte vs. Brito Álvarez Bethzabee. Especial Hipotecario Civil 1 Acdo. Núm. Exp. 167/2021.
Banco Mercantil del Norte S.A. Institución de Banca Múltiple, Grupo Financiero Banorte vs. Canseco Vázquez Antonio de Jesús y Muratalla Lavariega Yesenia. Especial Hipotecario Civil 1 Acdo. Núm. Exp. 1329/2019 Tomo II.
Banco Nacional del Ejército, Fuerza Aérea y Armada S.N.C. Institución de Banca de Desarrollo vs. Avilés Lora Jesús Alberto. Especial Hipotecario Civil 1 Acdo. Núm. Exp. 525/2015.
Banco Santander México, S.A., I. B. M., Grupo Financiero Santander México vs. Olivera Mejía Francisco. Especial Hipotecario Civil 1 Acdo. Núm. Exp. 929/2021.
Banco Ve por más Sociedad Anónima Institución de Banca Múltiple Grupó Financiero Ve por más como Fiduciario del Fideicomiso Irrevocable de Administración Identificado Con el Número 433 vs. Addiego López Verónica y Addiego López Vicente. Controversias de Arrendamiento Civil 1 Acdo. Núm. Exp. 849/2021.
Banco del Bajío, Sociedad Anónima, Institución de Banca Múltiple vs. Grupo Horticultor Galicia, Sociedad de Producción Rural de Responsabilidad Limitada. Especial Hipotecario Civil 1 Acdo. Núm. Exp. 809/2021.
BBVA Bancomer S.A. Institución de Banca Múltiple Grupo Financiero BBVA Bancomer vs. Culebro Trujillo Armando Wojtyla. Especial Hipotecario Civil 1 Acdo. Núm. Exp. 183/2021.
Bravo Ortiz Jesús Óscar vs. Passolas Farrerons Ramón. Ejecutivo Mercantil 1 Acdo. en Expedientillo. Núm. Exp. 545/2018.
Caja de Previsión de la Policía Preventiva de la Ciudad de México vs. Prado López José Juan y Rodríguez Herrera Susana. Especial Hipotecario Civil 1 Acdo. Núm. Exp. 549/2022.
Cherem Birch Nessin vs. León Cherem Birch y Hernández Ángeles María Teresa y Notario Público 74 del Estdo de México y C Director del Instituto de la Función Registral del Estdo de México. Ord. Civil 2 Acdos. Núm. Exp. 279/2022.
Ci Banco Inst. de Banca Múltiple vs. Azcana Hernández Mitre y Otro. Especial Hipotecario Civil 1 Acdo. en Expedientillo. Núm. Exp. 75/2013.
Ci Banco S.A. Institución de Banca Múltiple, en su Carácter de Fiduciario en el Fideicomiso F 00782 vs. Aguilar María de la Luz. Especial Hipotecario Civil 2 Acdos. Núm. Exp. 3/2018.
Cid Jorge Alberto Márquez vs. Bernal López Rosa María. Especial Hipotecario Civil 1 Acdo. Núm. Exp. 1283/2019.
Cid de León Isunza José Manuel vs. Castaño Arenas Jorge Eliecer. Controversias de Arrendamiento Civil 2 Acdos. Núm. Exp. 721/2023.
Cobimet S.A. de C.V. vs. Ramírez Hernández Maisy Lizet y Ibáñez Martínez Israel. Exhortos Civil 1 Acdo. en Exhorto. Núm. Exp. 681/2023.
Corporación Nomi Fin. S.A. de C.V., Sofom, E. N. R vs. Pantoja López Wendy. Ejecutivo Mercantil 1 Acdo. Núm. Exp. 591/2023.
Corporación Novavisión S de R.L. de C.V. vs. Los Hayes de Santa Fe S.A. de C.V. Medios Preparatorios Mercantil 1 Acdo. Núm. Exp. 495/2023.
Coventure Pre- Season Special Assets Fund Llc vs. Inverorganic Produce S.A. P. I. de C.V. y Uraqi S.A. de C.V. y Camacho Toro José Nicolás y Melero López Agustín. Ejecutivo Mercantil 1 Acdo. Núm. Exp. 845/2021.
Credis de México S.A. de C.V. Sofom Enr vs. Logispyl S.A. de C.V. y Canell López Israel. Providencias Precautorias Civil Amparo Indirecto Número 379/2023- 9. 1 Acdo. en Amparo. Núm. Exp. 161/2023 Amparo 379/2023- 9.
Cristóbal Guillermo vs. Juárez Miranda Jesús Ángel y Juárez Rodríguez José de Jesús y Miranda Figueroa Elvira Manuela. Juris. Voluntaria Civil Expedientillo. 1 Acdo. en Expedientillo. Núm. Exp. 419/2022.
Cruz Sánchez Dolores Carina vs. Hernández Nicolás Sergio y Castro Serrano Mario y Osoyo López María Inés y Gómez Juan Carlos. Vía de Apremio Civil 1 Acdo. Núm. Exp. 413/2023.
Dagdug Kalife Ricardo Rachid vs. Hernández Chávez Carlos Arturo y Fuentes Leija Zita Maricela. Controversias de Arrendamiento Civil 1 Acdo. Núm. Exp. 1245/2022.
Daimler Financial Services S.A. de C.V. Sociedad Financiera de Objeto Múltiple Entidad No Regulda vs. Congesa S.A. de C.V., Gaytán Lemus Tomás Arnulfo, Lozano Vergara Francisco, García Lagunas José. Ejecutivo Mercantil 1 Acdo. en Expedientillo. Núm. Exp. 175/2021.

SOLO CONSULTA
SOLO CONSULTA
SOLO CONSULTA

Dessetec Desarrollo de Sistemas S.A. de C.V. vs. Cazassus de Dios Luis Antonio. Especial Hipotecario Civil 1 Acdo. en Otros. Núm. Exp. 1261/2009 Tomo III.

Dessetec Desarrollo de Sistemas, Sociedad Anónima de Capital Variable vs. Reséndiz Rentería Ana María. Especial Hipotecario Civil 1 Acdo. Núm. Exp. 699/2013.

Durán Echevarría María Isabel vs. Godínez Elizalde Guadalupe. Controversias de Arrendamiento Civil 1 Acdo. Núm. Exp. 277/2023.

Farfán Vilchis Pablo vs. Vázquez Ghigliazza José Ramón y María Concepción Ghigliazza de Vázquez su Sucesión por Conducto de su Albacea José Ramón Vázquez Ghigliazza y C. Director del Registro Público de la Propiedad y del Comercio. Ord. Civil 1 Acdo. Núm. Exp. 1217/2019.

Flores Rojas Ubaldo y Flores Rojas María Josefina y Flores Rojas José y Rojas Flores Víctor su Sucesión y Flores Rojas Graciela y Flores Rojas Ramón, su Sucesión vs. Flores Jiménez Ubaldo y Flores Jiménez Edgar. Ord. Civil 3 Acdos. Núm. Exp. 457/2022.

Franco Martínez José Antonio y Franco Martínez Jorge y Franco Martínez María de Las Nieves y Franco Suárez Maribel Natalia y Franco Suárez Rosario Victoria y Mendiola Villalpando de Núñez Eloísa del Rocío vs. Lezama Bernal Rogelio de Jesús. Ord. Civil 1 Acdo. Núm. Exp. 937/2021.

Gómez Rubio José María vs. Guerrero Vorvoja José. Ord. Civil 1 Acdo. Núm. Exp. 467/2023.

González Estrada Rafael su Suc. vs. Banco Internacional S.A. Institución de Banca Múltiple Grupo Financiero Bital y C Director del Registro Público y de la Propiedad y el Comercio en el Distritio Federal. Especial Hipotecario Civil 1 Acdo. en Expedientillo. Núm. Exp. 651/2002.

Hernández Sánchez de la Barquera Ana María vs. Rocha Hernández Martha Carolina y Cortés Rocha Antonia Gabriela. Ord. Civil 1 Acdo. Núm. Exp. 619/2022.

Hollands Meléndez Guillermo y Castro García María Guadalupe vs. Olvera Contreras María Elena y Orozco y Meriel David Alejandro y C. Director del Registro Público de la Propiedad y del Comercio del Distrito Federal. Ord. Civil 2 Acdos. Núm. Exp. 541/2015 Tomo II.

HSBC México S.A. Institución de Banca Múltiple Grupo Financiero HSBC División Fiduciaria en su Carácter de Fiduciario en el Fideicomiso N. F/234036 vs. García Fernández Rosa, María Quien También Acostumbra a Usar el Nombre de García Fernández Rosa. Especial Hipotecario Civil 1 Acdo. en Expedientillo. Núm. Exp. 935/2015.

Instituto del Fondo Nacional de la Vivienda para los Trabajadores vs. González Aguirre Juan José. Especial Hipotecario Civil 1 Acdo. en Expedientillo. Núm. Exp. 177/2020 Bis. 1 Expedientillo.

Jiménez Godínez Asociados, Sociedad Civil vs. Consorcio Mexicano de Turismo S.A. Ejecutivo Mercantil 1 Acdo. Núm. Exp. 53/2001 Tomo II.

López Orozco Sergio vs. Mena Pacheco José Alfonso. Controversias de Arrendamiento Civil 1 Acdo. Núm. Exp. 519/2021.

Lotería Nacional vs. Ibarra Benavides José de Jesús. Especial Hipotecario Civil 1 Acdo. Núm. Exp. 1267/2019.

López García Gabriel vs. Aguilar Martínez Aurelio su Sucesión. Ord. Civil 2 Acdos. Núm. Exp. 469/2022.

Martínez Vázquez Martha Patricia vs. Seira Aguirre Alejandra. Ord. Civil 1 Acdo. Núm. Exp. 77/2021.

Matarasso Sissa Ángela Solange vs. González Trujillo Leonardo Samuel. Ord. Civil 1 Acdo. Núm. Exp. 49/2020 Tomo II.

Medel Toris Giovanni Joel vs. Juvencio Herrera León y María Castro Cabrera. Ord. Civil Expedientillo. 1 Acdo. en Expedientillo. Núm. Exp. 211/2012.

Mendoza Martínez Isabel vs. Padres Basilianos Asociasión Religiosa. Ord. Civil 1 Acdo. Núm. Exp. 325/2023.

Monroy Miranda Carmen su Sucesión vs. Amaya Monroy Luis Eli y Sánchez Millán César Enrique y Cortés Ramírez Palmira. Ord. Civil 1 Acdo. Núm. Exp. 225/2022 Bis. 1 Tomo II.

Muñoz Martínez Eduardo y Aguirre Ángel Mónica Margarita vs. Tu Casa Express S.A. de C.V. y Sagl Sistemas S.A. de C.V. y BBVA Bancomer S.A., Institución de Banca Múltiple, Grupo Financiero BBVA Bancomer. Ord. Civil 1 Acdo. Núm. Exp. 1237/2019 Tomo II.

Ocon José Antonio Ubina vs. Luna Rosas María de Lourdes. Especial Hipotecario Civil 1 Acdo. Núm. Exp. 283/2022.

Pérez Ángeles Ignacia su Sucesión y También Conocida como María Ignacia Pérez Ángeles su Sucesión vs. Humberto y Guerrero Pérez Martha Elvia. Ord. Civil 1 Acdo. Núm. Exp. 773/2022.

Pérez Rodríguez José Luis vs. Bautista Rodríguez Rosa. Ord. Civil 2 Acdos. Núm. Exp. 985/2022.

Publiseg Sapi de C.V. Sofom Enr vs. Valencia Garrido Lysette Alicia. Ejecutivo Mercantil 1 Acdo. Núm. Exp. 1181/2022.

Ramírez Ponce Carmen Gregoria vs. Ávila Aguirre Maurilio. Ord. Civil 1 Acdo. Núm. Exp. 723/2023.

Razo Mendoza Danna María Alejandra y Razo Mendoza Julián Alejandro vs. Razo Sánchez Roberto Carlos. Ord. Civil 1 Acdo. Núm. Exp. 955/2022.

Recuperadora de Deuda Hipotecaria S. de R. L. de C.V. vs. Nolasco Basurto Isaac y Otro. Especial Hipotecario Civil 1 Acdo. Núm. Exp. 1671/2012.

Reyes Martínez Victorina Elia vs. Zavala Vega José Luis y Alvarado Díaz Juana Karla. Ord. Civil 1 Acdo. Núm. Exp. 643/2023.

Ríos Álvarez Armando vs. Machuca Guzmán Guadalupe. Ord. Civil 2 Acdos. Núm. Exp. 857/2021.

Sánchez Londoño Eduardo Guillermo vs. Ramírez Pineda Luis Antonio y Zenteno Santaella Pedro Mario y García Robles Raúl y Cañaveral López Arturo Idiberto. Ord. Civil 6 Acdos. Núm. Exp. 625/2022.

Sánchez Pérez Elvira y Solís Sánchez Laura Patricia y Solís Gómez Jorge Humberto vs. Herrera Herrera José Luis. Ord. Civil 1 Acdo. Núm. Exp. 1217/2022.

Sayon Zaldívar Fabián vs. Rosas Flores Francisco Samuel. Controversias de Arrendamiento Civil 1 Acdo. Núm. Exp. 287/2023.

Scotiabank Inverlat S.A. Institución de Banca Múltiple, Grupo Financiero Scotiabank Inverlat vs. Arredondo Paulin Miguel Ángel. Especial Hipotecario Civil 1 Acdo. Núm. Exp. 3/2020.

Scotiabank Inverlat, S.A. Institución de Banca Múltiple Grupo Financiero Scotiabank Inverlat vs. Saldívar Sarabia Yanuario Ernesto. Especial Hipotecario Civil 1 Acdo. Núm. Exp. 891/2022.

Secreto. Ejecutivo Mercantil 1 Acdo. Núm. Exp. 103/2023.

Secreto. Ejecutivo Mercantil 1 Acdo. Núm. Exp. 1327/2022.

Secreto. Providencias Precautorias Civil 1 Acdo. Núm. Exp. 273/2023.

Secreto. Ejecutivo Mercantil 1 Acdo. Núm. Exp. 339/2022.

Secreto. Ejecutivo Mercantil 1 Acdo. Núm. Exp. 557/2021.

Secreto. Ejecutivo Mercantil 1 Acdo. Núm. Exp. 603/2022.

Secreto. Ord. Mercantil 1 Acdo. Núm. Exp. 73/2023.

Secreto. Ejecutivo Mercantil 1 Acdo. Núm. Exp. 731/2023.

Secreto. Ejecutivo Mercantil 1 Acdo. Núm. Exp. 741/2023.

Secreto. Ejecutivo Mercantil 1 Acdo. Núm. Exp. 773/2023.

Sociedad Hipotecaria Federal, Sociedad Nacional de Crédito (S.N.C.) Institución de Banca de Desarrollo, Fiduciario Sustituto del Fondo de Operación y Financiamiento Bancario a la Vivienda (Fovi) vs. Alcántara Cruz Mónica y Luis Reyes Contreras. Especial Hipotecario Civil 1 Acdo. Núm. Exp. 635/2007.

Toyota Financial Services México S.A. de C.V. vs. García Cesta Sergio Roberto. Ejecutivo Mercantil 1 Acdo. Núm. Exp. 1079/2022.

Valle Aguilar Iván vs. Guillermo Prieto y Compañía S.A. de C.V. Ord. Civil 1 Acdo. Núm. Exp. 661/2020 Tomo II.

Volkswagen Bank S.A. Institución de Banca Múltiple vs. Sanabria Miranda Esperanza Yazmín y Villanueva Martínez Maribel. Ejecc. de Garantías Otorgadas Mediante Prenda Sin Transmisión de Pos. y Fideicomiso de Garantía (Procedimiento Extrajudicial) Mercantil 1 Acdo. Núm. Exp. 607/2023.

Zamudio Rosales Jorge vs. Osuna Rodríguez Jorge Raúl. Ord. Civil 1 Acdo. en Expedientillo. Núm. Exp. 1013/2017.

Zapata Ruíz Efraín vs. Lira López Marco Antonio y Lira Hernández Amado. Controversias de Arrendamiento Civil 1 Acdo. Núm. Exp. 727/2017 Tomo II.

MAL PUBLICADOS

Castro Pizaña Moisés Alejandro vs. Guillermo Pérez Leonardo y Pérez Flores Irma. Controversias de Arrendamiento Civil 1 Acdo. Núm. Exp. 663/2020 Tomo II.

Cuéllar Moreno Yesika Socorro vs. Villegas Solís Isidro Gil. Especial Hipotecario Civil 1 Acdo. en Amparo. Núm. Exp. 13/2018 Amparo Indirecto 711/2023 - IV.

AUDIENCIA

Estudillo Jerónimo Gaspar y Gutiérrez Ortiz Helinda por su Propio Derecho y en Representación de su Hijo Alan Jorseth Gaspar Gutiérrez vs. Médico Quirúrgica Fuentes S.A. de C.V., Álvarez Torres María Reyna, Moreno Olarte Andrés y Morales Suárez Edwin Ángel. Ord. Civil. 1 Audiencia. Núm. Exp. 119/2019.

Guerrero Pacheco Amairany vs. Gutiérrez Rubio Sergio Majin. Especial Hipotecario Civil. 1 Audiencia. Núm. Exp. 719/2021 Bis. 1 Tomo II.

SOLO CONSULTA
SOLO CONSULTA
SOLO CONSULTA

SENTENCIAS DEFINITIVAS DEL 11 DE JULIO DEL 2023

Chichitz Díaz Leal Luis Gerardo vs. Margaona Ampudia Elisa. Ord. Civil Sent. Def. 1 Núm. Exp. 153/2022

Tan Li Yuqing vs. López Guerrero Quezada Carlos Alfonso. Especial Hipotecario Civil Sent. Def. 1 Núm. Exp. 537/2020

SENTENCIA INTERLOCUTORIA

Scotiabank Inverlat S.A., Institución de Banca Múltiple, Grupo Financiero Scotiabank Inverlat en su Carácter de Fideicomitente en el Fideicomiso Irrevocable Número F/744, antes Anco Invex S.A. Inst. de Banca Múltiple Invex Grupo Financiero Fiduciario vs. Pardo Béjarano José Raúl. Especial Hipotecario Civil 1 Núm. Exp. 1347/2010

EL SECRETARIO DE ACUERDOS
LIC. CARLOS EMILIO CARMONA

SECRETARÍA "B"
ACUERDOS DEL 11 DE JULIO DEL 2023

. Miguel Ángel Gómez Delgadillo vs. Arellano Zavala José Luis. Especial Hipotecario Civil 1 Acdo. Núm. Exp. 934/2004 Tomo II.

Arrendadora Afirme S.A. de C.V. Organización Auxiliar del Crédito Afirme Grupo Financiero vs. Ávila Gómez Santos y Otro. Ejec. Merc. 1 Acdo. Núm. Exp. 42/2011.

Arrendadora Industrial Texcoco Los Reyes, S. de R. L. de C.V. antes Arrendadora Serfín S.A. de C.V. hoy Sólida Administradora de Portafolios S.A. de C.V. Sociedad Financiera de Objeto Mulriple Entidad Regulada Grupo Financiero Banorte vs. Ramos Cuaron Bertha y Otro. Especial Hipotecario Civil 1 Acdo. Núm. Exp. 2532/1993 Tomo IV.

Baltazar Escobar Diana vs. Olvera Hernández Olga. Especial Hipotecario Civil 1 Acdo. Núm. Exp. 328/2010 Tomo II.

Banco Inbursa Sociedad Anónima Institución de Banca Múltiple Grupo Financiero Inbursa vs. Curiel Alamilla Gonzalo. Especial Hipotecario Civil 1 Acdo. Núm. Exp. 602/2022.

Banco Mercantil del Norte S.A. Institución de Banca Múltiple Grupo Financiero Banorte antes BBVA Bancomer S.A. Institución de Banca Múltiple Grupo Financiero BBVA Bancomer vs. Fiol Arce Óscar René. Especial Hipotecario Civil 1 Acdo. Núm. Exp. 1300/2019.

Banco Santander México Sociedad Anónima Institución de Banca Múltiple Grupo Financiero Santander México vs. Robles Pineda Jaime y García Martínez Rosa María. Especial Hipotecario Civil 1 Acdo. Núm. Exp. 1304/2022.

Ci Banco Institucioin de Banca Múltiple vs. Guerrero Zavala José y Otra. Especial Hipotecario Civil 1 Acdo. Núm. Exp. 1172/2012 Tomo II.

Cibanco. Sociedad Anónima. Institución de Banca Múltiple. en su Carácter de Fiduciario en el Fideicomiso Número F/00385 vs. Pérez Zepeda Juana Luz y Hernández Sánchez Leobardo. Especial Hipotecario Civil 1 Acdo. Núm. Exp. 292/2023.

Constructora Malabu S.A. vs. Ortega Pérez Julia Marisol y González Sánchez José Manuel. Ejecutivo Mercantil 3 Acdos. Núm. Exp. 1166/2018 Tomo II.

Cornejo Chávez Patricia vs. Rivera Barrera Fabiola Eugenia y Rodríguez Pérez Jorge Adolfo. Controversias de Arrendamiento Civil 2 Acdos. Núm. Exp. 372/2022.

Credicor Mexicano Arrendadora S.A de C.V vs. Inmesp Desarrolladora S.A. de C.V. y Grupo Alde de Puebla S.A. de C.V. Especial Hipotecario Civil 1 Acdo. Núm. Exp. 634/2023.

Díaz Morales Humberto vs. Reséndiz Domínguez Verónica. Controversias de Arrendamiento Civil 1 Acdo. Núm. Exp. 354/2023.

Espíndola Casarrubias Roberto Martín vs. Cabrera Montenegro José Antonio y Núñez Rivero Laura Griselda. Controversias de Arrendamiento Civil 1 Acdo. Núm. Exp. 466/2023.

García Guevara Flavia Guadalupe vs. Villaseñor Díaz Barriga Jaime su Sucesión y Villaseñor Díaz Barriga Esmeralda. Ejecutivo Mercantil 1 Acdo. Núm. Exp. 492/2018.

González Torrijos Lucía vs. Rojas Bautista Antonio. Ejecutivo Mercantil 1 Acdo. Núm. Exp. 524/2022.

Gutiérrez Reguera José vs. Departamento del Distrito Federal y Rodríguez Ramírez Ernestina. Ord. Civil 2 Acdos. Núm. Exp. 614/2023.

HSBC México S.A. Institución de Banca Múltiple, Grupo Financiero HSBC División Fiduciaria en su Carácter de Fiduciario en el Fideicomiso Número F/234036 vs. Liera Béjarano Luis Enrique e Irma Imelda García Núñez. Especial Hipotecario Civil 1 Acdo. Núm. Exp. 1008/2017.

HSBC México S.A. Institución de Banca Múltiple, Grupo Financiero HSBC División Fiduciaria en su Carácter de Fiduciario en el Fideicomiso Irrevocable Número F/253936 vs. Chan Pantoja César Rolando. Especial Hipotecario Civil 1 Acdo. Núm. Exp. 212/2021.

Infonavit vs. Alcalde Ocaña Ignacio. Esp. Hip. 1 Acdo. Núm. Exp. 198/2011.

Inmobic Desarrollos Inmobiliarios S.A. de C.V. vs. Club Alpino de México S.A. y Otros. Ejecutivo Mercantil 3 Acdos. Núm. Exp. 1342/2019 Tomo V.

Instituto del Fondo Nacional de la Vivienda para los Trabajadores Infonavit vs. Barriga Rodríguez Miguel Ángel y Zambrano Melgar Blanca Estela. Especial Hipotecario Civil 2 Acdos. Núm. Exp. 726/2023.

Jiménez Oregel Arturo vs. Madrigal Guízar Julio y Otro. Especial Hipotecario Civil Segundo Acuerdo. 2 Acdos. Núm. Exp. 142/2011 Tomo II.

Justo Lease Sapi de C.V. vs. Ledesma Ruíz Yadira Odeth y Medecigo Lozano Érika Lizett y Ruíz Medina Judith y Transportes Emqro S.A. de C.V. Providencias Precautorias Civil 1 Acdo. Núm. Exp. 1234/2022.

Leyva Cuevas Ana María vs. Villar Cabrera Luis. Controversias de Arrendamiento Civil 1 Acdo. Núm. Exp. 1052/2014 Tomo V.

Maturano Rodríguez Carlos vs. Buzo Botello de Pucel María de Lourdes y Poucel Van Der Mersch Federico. Especial Hipotecario Civil 1 Acdo. Núm. Exp. 394/2020.

Mendoza Escalante Andrés Fernando vs. Mendoza Escalante Sergio y Mendoza Escalante Víctor. Ord. Civil 1 Acdo. Núm. Exp. 1002/2018.

Morales Castro Pedro Claudio y Morales Castro Yolanda vs. Castro Ramírez Ana María y C. Director del Registro Público de la Propiedad y del Comercio de la Ciudad de México. Ord. Civil 1 Acdo. Núm. Exp. 354/2020.

Moya Torres Reina Eloísa vs. Moya Torres su Sucesión Cesáreo y Moya Peralta Lilia y Mancilla Guerrero Notario Cdmx Víctor Manuel y Registro Público de la Propiedad y de Comercio de la Ciudad de México. Ord. Civil 2 Acdos. Núm. Exp. 916/2022.

Nestel Davidovich Israel, Jamson Nestel Sara y Nestel Jamson Enrique vs. Servicios y Promociones Insurgentes Revolución S.A. de C.V. y Jáuregui Saad Luis Armando. Controversias de Arrendamiento Civil 1 Acdo. Núm. Exp. 1090/2014.

Operadora Línea 7 S.A. de C.V. vs. Arzate López Rafael y Vázquez García José Erasto y García Piña Esther y Patiño Guterrez Martha y Vázquez García Arturo Estanislao y Vázquez García Juan Manuel y Vázquez García Bertha Beatriz y Valencia Granada Saúl y Valencia Laredo Saúl y Valencia Laredo Paulina y Vázquez Erasto y Rossette Armida Marcelo y Notario Público Número 185 del Estado de México y Clark Guzmán José Ramón y Corredor Público Número 81 de la Ciudad de México. Ord. Mercantil Tomo II. 1 Acdo. Núm. Exp. 654/2021 Tomo II.

Rivas Maldonado Arturo y Rogelio Alonso Domínguez antes México S.A. Institución de Banca Múltiple Gpo. Financiero HSBC vs. Castro Arredondo Otilio. Ord. Civil 1 Acdo. en Amparo. Núm. Exp. 922/2011 Amparo Indirecto Número 165/2022.

Rivera Valdés Laura vs. Vázquez Martínez Socorro. Ord. Civil 1 Acdo. Núm. Exp. 512/2022.

Secreto. Ejecutivo Mercantil 1 Acdo. Núm. Exp. 730/2023.

Secreto. Ejecutivo Mercantil 1 Acdo. Núm. Exp. 734/2023.

Secreto. Ejecutivo Mercantil 1 Acdo. Núm. Exp. 742/2023.

Secreto. Ejecutivo Mercantil 1 Acdo. Núm. Exp. 942/2022.

Serna Barrera Clemente vs. Ssl Digital S.A. de C.V. Arbitraje Comercial Mercantil Tercer Acuerdo. 2 Acdos. Núm. Exp. 270/2023.

Ulloa Valdovino Juana antes HSBC México S.A. Institución de Banca Múltiple, Grupo Financiero HSBC División Fiduciaria en su Carácter de Fiduciario en el Fideicomiso Irrevocable F/247545 vs. Vera Díaz Eduardo y Otra. Especial Hipotecario Civil 1 Acdo. Núm. Exp. 210/2013.

El Ganso Abarrotero, S. de R. L. de C.V. vs. Dagher Ashuh Elías. Controversias de Arrendamiento Civil Tomo II. 1 Acdo. Núm. Exp. 562/2020 Tomo II.

AUDIENCIA

SOLO CONSULTA
SOLO CONSULTA
SOLO CONSULTA

Ci Banco S.A. Institución de Banca Múltiple en su Carácter de Fiduciario en el Fideicomiso F00430 y/o F430 vs. Saucedo Guerrero Rigoberto, Márquez Landeros María del Rosario También Conocida como María del Rosario Márquez Landeros de Saucedo. Aud. Especial Hipotecario Civil. 1 Audiencia. Núm. Exp. 382/2019.

Murcia Pérez Laura Angélica vs. Valdez Valdez Verónica y Herrera Trejo Adrián y y-o. Ocupantes del Inmueble. Aud. Ord. Civil. 1 Audiencia. Núm. Exp. 1062/2022.

SENTENCIA INTERLOCUTORIA

Banco Mercantil del Norte S.A. Institución de Banca Múltiple, Grupo Financiero Banorte vs. Lara Mendoza Anaid. Especial Hipotecario Civil 1 Núm. Exp. 898/2018 Tomo Ii

Instituto del Fondo Nacional de la Vivienda para los Trabajadores (Infonavit) vs. Araujo Ramos J. Guadalupe y Pérez Rosales Alma Delia. Especial Hipotecario Civil 1 Núm. Exp. 240/2020

LA SECRETARIA DE ACUERDOS
LIC. MARÍA JULIETA MENDOZA PINEDA

DÉCIMO SÉPTIMO DE LO CIVIL

SECRETARÍA "A"
ACUERDOS DEL 11 DE JULIO DEL 2023

Abascal Carranza José María vs. Proyerco S.A. de C.V. Controversias de Arrendamiento Civil 1 Acdo. Núm. Exp. 175/2020 Tomo II.

Arias Gajardo José Rodrigo vs. Rojo Núñez Erick Miguel y Núñez Zepeda Rosalinda. Actos Prejudiciales Civil 1 Acdo. Núm. Exp. 663/2022.

Banco Invex S.A. Institución de Banca Múltiple Invex Grupo Financiero Fiduciario como Fiduciario del Fideicomiso Irrevocable de Administración Identificado Con el Número 1301 vs. Raygoza Soroa Yaratzed. Especial Hipotecario Civil 1 Acdo. Núm. Exp. 1035/2018.

Banco Invex S.A. Institución de Banca Múltiple, Invex Grupo Financiero en Carácter de Fiduciario, Únicamente en el Fideicomiso Identificado Con el Número 651 vs. Rendón Guerrero Alejandro Omar. Especial Hipotecario Civil 1 Acdo. Núm. Exp. 433/2021.

Banco Mercantil del Norte S.A. Institución de Banca Múltiple Grupo Financiero Banorte vs. Echeverría Borja Bulmaro. Especial Hipotecario Civil 1 Acdo. Núm. Exp. 47/2022.

Banco Mercantil del Norte, S.A. Institución de Banca Múltiple Grupo Financiero Banorte como Cesionario vs. Fragoso Nava Consepción Eutiquia. Especial Hipotecario Civil 1 Acdo. Núm. Exp. 55/2021.

Banco Santander México, Sociedad Anónima Institución de Banca Múltiple Grupo Financiero Santander México vs. Macías González María del Rosario. Especial Hipotecario Civil 1 Acdo. Núm. Exp. 617/2021.

Banco Santander México Sociedad Anónima Institución de Banca Múltiple, Grupo Financiero Santanderr México vs. Cardona Núñez Hugo Alberto. Especial Hipotecario Civil 1 Acdo. Núm. Exp. 5/2021.

Cruz Alba Genaro vs. Meneses Fernández Javier. Controversias de Arrendamiento Civil 1 Acdo. Núm. Exp. 767/2023.

Díaz Guadarrama Jorge vs. Millán Cruz Roberto. Ord. Civil 1 Acdo. Núm. Exp. 73/2023.

Gómez Salas Marcelino y Muñiz López Verónica vs. Seguros Afirme S.A. de C.V. Afirme Grupo Financiero. Ord. Civil 1 Acdo. Núm. Exp. 567/2021 Tomo IV.

González Alvarado Adrián vs. González Bernal María del Pilar. Controversias de Arrendamiento Civil 1 Acdo. Núm. Exp. 765/2023.

Ibarra Mosqueda María de Los Ángeles vs. Grupo Mexicano de Seguro S.A. de C.V. Ord. Civil 1 Acdo. en Otros. Núm. Exp. 327/2020 Tomo II.

Instituto de Seguridad y Servicios Sociales de Los Trabajadores del Estado a Través de su Fondo de la Vivienda Fovissste vs. Velásquez Morales David y Olguín Olgun María Eugenia. Especial Hipotecario Civil 1 Acdo. Núm. Exp. 95/2020.

Interlomas S.A. de C.V. vs. Sidauy Misrahi Raúl y Janowski Mariela Fernanda. Controversias de Arrendamiento Civil 2 Acdos. en Incidente. Núm. Exp. 641/2020 Inc. de Liquidación de Intereses Moratorios.

Interlomas S.A. de C.V. vs. Sidauy Misrahi Raúl y Janowski Mariela Fernanda. Controversias de Arrendamiento Civil 2 Acdos. en Incidente. Núm. Exp. 641/2020 Inc. de Liquidación de Rentas.

Ion Financiera Sociedad Anónima Promotora de Inversión de Capital Variable Sociedad Financiera de Objeto Múltiple Entidad Regulada vs. Gutiérrez Vázquez Víctor Manuel. Especial Hipotecario Civil 2 Acdos. Núm. Exp. 757/2022.

Manzano Alba María del Carmen vs. Zaragoza Dorantes Adrián. Controversias de Arrendamiento Civil 1 Acdo. en Seccion_De_ Ejecución. Núm. Exp. 309/2020 Secc. de Ejecc. de Terc. Excl. de Dominio.

Mendoza Dam Elia Elisa vs. Zuno Sinder Vicente y Otro. Exhortos Civil 1 Acdo. en Exhorto. Núm. Exp. 751/2023.

Oportunidades para Emprendedores Sapi de C.V. Sociedad Financiera de Objeto Múltiple Entidad No Regulada vs. García Amoedo Eloy. Ejecutivo Mercantil 1 Acdo. Núm. Exp. 1105/2022.

Rodríguez Llanos Yolanda vs. Niebla Rebeca Gutiérrez Refino. Ejecutivo Mercantil 1 Acdo. Núm. Exp. 879/1995 Tomo III.

Ruíz Urquiza Magdaleno vs. García Marín Ismael y Adrew García Leticia. Especial Hipotecario Civil 1 Acdo. Núm. Exp. 523/2014.

Salas Rosaslanda Jorge vs. Delgado de la Paz Victoria y Centeno Rodríguez Norma y Centeno Rodríguez José Juan y Centeno Villegas José Carmen y Centeno Rodríguez Alicia. Ord. Civil 1 Acdo. Núm. Exp. 1633/2009 Tomo II.

Scotiabank Inverlat S.A. Institución de Banca Múltiple Grupo Financiero Scotiabank Inverlat vs. Brindis Trejo Eduardo Eulises y Tovar González Luisa Irene. Especial Hipotecario Civil 1 Acdo. Núm. Exp. 243/2022.

Semillas y Agroproductos Monsanto, S.A. de C.V. vs. Comercializadora Agrícola Rodríguez S.A. de C.V. y Rodríguez Maldonado Ramiro. Ejecutivo Mercantil 2 Acdos. Núm. Exp. 1129/2009 Tomo III.

Sociedad Hipotecaria Federal Sociedad Nacional de Crédito, Institución de Banca de Desarrollo en su Carácter de Fiduciario en el Fondo de Operación y Financiamiento Bancario a la Vivienda. Fovi vs. Arteaga Valdez Agustín y Alanís Mendoza Laura Guadalupe. Especial Hipotecario Civil 1 Acdo. Núm. Exp. 605/2019.

AUDIENCIA

Farca Misrahy Isaac vs. Gómez Díaz Manuel, Irina Mendoza y Heinze de Gómez. Controversias de Arrendamiento Civil. 1 Audiencia. Núm. Exp. 1093/2014.

EL SECRETARIO DE ACUERDOS
LIC. ROBERTO LÓPEZ MARTÍNEZ

SECRETARÍA "B"
ACUERDOS DEL 11 DE JULIO DEL 2023

Banco Autofin México S.A. Institución de Banca Múltiple vs. Comercializadora García Ojeda S, A. de C.V. García Villanueva Alberto, y Ojeda Romero Willanit. Providencias Precautorias Mercantil 1 Acdo. Núm. Exp. 1184/2018 Tomo II.

Banco Invex S.A. Isbntitución de Banca Múltiple Invex Gruop Financiero en su Carácter de Fiduciario en el Fideicomiso Número 651 vs. Solanes Castañeda Salvador. Especial Hipotecario Civil 1 Acdo. en Expedientillo. Núm. Exp. 170/2013.

Banco Nacional de México S.A. hoy su Cesionaria Elvira Vergara Pedroza hoy su Cesionaria Javier Eduardo López Vera vs. Mnedina Mateos de Gómez y Otros María de la Luz. Especial Hipotecario Civil 1 Acdo. Núm. Exp. 666/1998 Tomo II.

BBVA México S.A. Institución de Banca Múltiple Grupo Financiero BBVA México vs. Rentería Paulino Dulce Yanet. Especial Hipotecario Civil 2 Acdos. Núm. Exp. 724/2023.

BBVA México, Sociedad Anónima, Institución de Banca Múltiple, Grupo Financiero BBVA México vs. Ruíz Beltrán Ricardo. Especial Hipotecario Civil 1 Acdo. Núm. Exp. 14/2021.

Benatz Asociados, S.A. P. I. de C.V. vs. Hernández Hernández Raúl y García Manzano Fidalgo Jorge. Controversias de Arrendamiento Civil 2 Acdos. en Amparo. Núm. Exp. 914/2017 Amparo 275/2023, Promov. por María del Socorro Álvarez Arriaga.

Benatz Asociados, S.A. P. I. de C.V. vs. Hernández Hernández Raúl y García Manzano Fidalgo Jorge. Controversias de Arrendamiento Civil 2 Acdos. en Amparo. Núm. Exp. 914/2017 Amparo 497/2023- III Andrés Geovanni Escobar Marcos.

Bissu Abogados, S. C vs. Almaraz Segura José Luis. Ejecutivo Civil 3 Acdos. Núm. Exp. 512/2021 Tomo II.

SOLO CONSULTA
SOLO CONSULTA
SOLO CONSULTA

Colín Mosqueda María Guadalupe Lydia Verónica vs. Sun Lift S.A. de C.V. Ejecutivo Mercantil 1 Acdo. en Expedientillo. Núm. Exp. 5090/2023.

Cortés Patiño Jorge Maurilio vs. Mapfre Tepeyac S.A. de C.V. Ord. Mercantil 1 Acdo. Núm. Exp. 936/2019 Tomo II.

Cossi Ibarra Alberto su Sucesión vs. Ortega y Saavedra Guillermo su Sucesión y Cossi Ibarra María Antonieta. Ord. Civil 1 Acdo. Núm. Exp. 972/2017.

Crédito Inmobiliario S.A. de C.V. Sociedad Financiera de Objetyo Múltiple Entidad No Regulada hoy Banco Invex S.A. Institución de Banca Múltiple Invex Grupo Financiero Fiduciario, en su Carácter de Fiduciario del Fideicoimiso 1301 vs. Dzib Cahuich José Luis. Especial Hipotecario Civil 1 Acdo. en Expedientillo. Núm. Exp. 912/2006.

Empleados de Paesa Sociedad Civil vs. Almada Pereda Carlos y Peralta Osnaya Fermín su Sucesión. Ejecutivo Mercantil 1 Acdo. Núm. Exp. 82/2014 Tomo II.

Espinoza Flores Carlos Iván vs. Vera Maldonado Matías Álvaro y Otro. Ord. Civil 1 Acdo. en Incidente. Núm. Exp. 878/2013 Inc. de Cancel. de Embargo.

García Cadena Carlos Andrés vs. Corona Ramos Antonio y Rojo González Lilia. Especial Hipotecario Civil 1 Acdo. Núm. Exp. 160/2008 Tomo II.

Garduño Bautista Rosa vs. Bautista Hernández Feliciana O. Bautista Garduño Feliciana, Garduño Sánchez Ebodio Brígido y C. Director del Registro Público de la Propiedad y de Comercio de la Ciudad de México. Ord. Civil 1 Acdo. en Expedientillo. Núm. Exp. 348/2018.

Hernández Barraza Elizabeth vs. Barraza Ubilla su Sucesión Martha. Exhortos Civil 1 Acdo. en Exhorto. Núm. Exp. 706/2023 Exhorto.

Hernández Montes Quien También Usaba el Nombre de José Carmen Hernández Montes su Sucesión J Carmen vs. Hernández Milanes Gorgonio y Loza Ferreira Alejandra y Hernández Loza Alejandro. Ord. Civil 1 Acdo. Núm. Exp. 650/2023.

HSBC México Sociedad Anónima Institución de Banca Múltiple Grupo Financiero HSBC División Fiduciaria en su Carácter de Fiduciario en el Fideicomiso Número F/234036 vs. Vicente Álvarez Guadalupe. Especial Hipotecario Civil 1 Acdo. Núm. Exp. 732/2017.

HSBC México, S.A. Institución de Banca Múltiple Grupo Financiero HSBC vs. Guerrero Arzola Rocío vs. Javana Soriano Arturo. Especial Hipotecario Civil 1 Acdo. en Tercería. Núm. Exp. 244/2012 Terc. Excl. de Domi. Promovida por Erick Amado Marín García.

HSBC México S.A. Institución de Banca Múltiple Grupo Financiero HSBC División Fiduciaria como Fiduciario del Fideicomiso F/238864 vs. Serna Antolín Víctor Eduardo. Especial Hipotecario Civil 1 Acdo. Núm. Exp. 382/2018.

Inmobiliaria Maux S.A. de C.V. vs. Universidad del Valle de México S. C. Controversias de Arrendamiento Civil 1 Acdo. en Amparo. Núm. Exp. 594/2020 Amparo Dc- 639/2022.

Instituto del Fondo Nacional de la Vivienda Pra Los Trabajadores vs. Ortiz Cano Fernando Gabriel y Morales Serrano Edith. Especial Hipotecario Civil 1 Acdo. Núm. Exp. 1170/2019.

Isoba Quintana Manuela su Sucesión vs. Olivos Hernande Sandra. Controversias de Arrendamiento Civil 2 Acdos. en Amparo. Núm. Exp. 230/2013 Amparo 590/2023- III Promov. por Matilde Hernández Ayala.

Mabucapa I Sociedad de Responsabilidad Limitada de Capital Variable vs. Ramírez Salcedo José Justo. Especial Hipotecario Civil 1 Acdo. Núm. Exp. 340/2023.

Maldonado Campos Wendy Samantta y Rodríguez Maldonado Johnny Alejandro y Rodríguez Maldonado Stephany Samantha vs. Soto Valenzuela José Carlos y Moroyoqui González Francisco Javier y Ana Compañía de Seguros S.A. de C.V. Ord. Civil 1 Acdo. Núm. Exp. 650/2021.

Ortega Plancarte Manuel vs. Monroy Romero Alberto. Ejecutivo Mercantil 1 Acdo. Núm. Exp. 1206/2022.

Ortiz García Beatriz. vs. Cabi Outlet Pachuca S.A. P. I de C.V. Representada por Los Cc. Andrés Delgado Sánchez Gavito y Samuel Jalife Cababie. Controversias de Arrendamiento Civil 1 Acdo. Núm. Exp. 676/2020.

Oso Onda S.A. de C.V. vs. D´Display e Impresos S.A. de C.V. Controversias de Arrendamiento Civil 1 Acdo. Núm. Exp. 502/2022.

Peña de Palma Julieta y y/o Julieta Peña Castañeda vs. Gama García José Miguel y Urrutia Gutiérrez Leticia Trinidad. Ord. Civil 1 Acdo. Núm. Exp. 766/2023.

Ramírez González Arturo su Sucesión vs. Rodríguez Valencia Ana Francisca y Avendaño Avendaño Héctor Hugo. Ord. Civil 1 Acdo. Núm. Exp. 550/2023.

Rodríguez Bocanegra Mercedes vs. Leyva Mondragón Víctor Manuel. Ord. Civil 1 Acdo. en Expedientillo. Núm. Exp. 316/2019.

Rojas de la Cruz Julio César y Soto Icaza Mónica vs. Marín de Block Luisa Elena y Paul Kessler Timothy. Ord. Civil 3 Acdos. Núm. Exp. 772/2014.

Sánchez Cuevas Mayra Adyadee vs. Rodríguez Reyes Roberto Javier. Especial Hipotecario Civil 1 Acdo. Núm. Exp. 280/2018.

Scotiabank Inverlat Sociedad Anónima Institución de Banca Múltiple Grupo Financiero Scotiabank Inverlat vs. Sistemas Aplicados de la Conurbación del Panuco S.A. de C.V., Narro Villaseñor Javier, Narro Villaseñor Arturo y Rodríguez Servín María Isabel. Ejecutivo Mercantil 1 Acdo. Núm. Exp. 952/2017 Tomo III.

Secreto. Ejecutivo Mercantil 1 Acdo. Núm. Exp. 1060/2022.

Secreto. Exh. Mercantil 1 Acdo. en Exhorto. Núm. Exp. 764/2023.

Sociedad Hipotecaria Federal Sociedad Nacional de Crédito Institución de Banca de Desarrollo en su Carácter de Fiduciario Sustituto del Fondo de Operación y Financiamiento Bancario a la Vivienda vs. González Montiel Silvia. Especial Hipotecario Civil 1 Acdo. en Incidente. Núm. Exp. 1124/2014 Inc. de Actual. de Intereses 4.

Tavares Segura Roberto vs. Pérez Abad Carlos. Ejecutivo Mercantil 1 Acdo. Núm. Exp. 606/2022.

Villegas Manjarrez Mario Alberto y Villegas Manjarrez Jorge vs. Sociedad Anónima Banco Nacional de Obrs y Servicios Públicos y Molina Ramírez Graciela. Exhortos Civil 1 Acdo. en Exhorto. Núm. Exp. 690/2023.

AUDIENCIA

Abrin Batule Antonio vs. Vipercor S.A. de C.V. Aud. de Remate Ord. Civil. 1 Audiencia. Núm. Exp. 858/2007 Tomo II.

Salinas Ortix María Graciela vs. Guerra Leyva Julio César y Guerra Torres Fermín. Controversias de Arrendamiento Civil. 1 Acdo. en Incidente. Núm. Exp. 176/2020 Inc. de Liquidación de Pago de Rentas e Intereses Moratorios.

SENTENCIA INTERLOCUTORIA

Daimler Financial Services México S. de R. L. de C.V. vs. Miranda Hernández Michelle Teresa. Ejecutivo Mercantil Inc. de Liquidación y Ejecc. de Sent. (2) 1 Sent. Inter. en Incidente. Núm. Exp. 222/2022 Inc. de Liquidación y Ejecc. de Sent. Def. 2

EL SECRETARIO DE ACUERDOS
LIC. JUAN RAÚL VALDOVINOS HERNÁNDEZ

DÉCIMO OCTAVO DE LO CIVIL

SECRETARÍA "A"
ACUERDOS DEL 11 DE JULIO DEL 2023

&&&

Arzate Barrera Francisco Marcelo y Arzate Barrera Maira Lucía y Arzate Barrera Irma vs. Arzate Barrera Enedina Minerva. Ord. Civil 1 Acdo. Núm. Exp. 791/2022.

Banco Invex, Sociedad Anónima Institución de Banca Múltiple Invex Grupo Financiero Fiduciario Unicamente en su Carácter de Fiduciario del Fideicomiso Irrevocable de Administración 1301 vs. Molina y Ortega la Guadalupe. Vía de Apremio Civil 1 Acdo. Núm. Exp. 1239/2022.

Banco Nacional de México, S.A. Integrante del Grupo Financiero Banamex vs. Yeso Pintura y Acabados, S.A. de C.V. y Pérez Salazar Rodríguez Miramón Felipe Ignacio y Marina Corral María Dolores. Ejecutivo Mercantil 1 Acdo. Núm. Exp. 725/2022.

Barbosa Ramos María del Carmen vs. Deutsche Bank México, S.A. Institución de Banca Múltiple División Fiduciaria en su Carácter de Fiduciario y Otro. Ord. Civil 1 Acdo. Núm. Exp. 1239/2019.

BBVA México Sociedad Anónima Institución de Banca Múltiple Grupo Financiero BBVA México vs. Aguirre Venegas María de Jesús. Especial Hipotecario Civil 1 Acdo. Núm. Exp. 265/2023.

BBVA México Sociedad Anónima Institución de Banca Múltiple Grupo Financiero BBVA México vs. Distribuidora Metálica S.A. de C.V. y Nava Fuentes Miguel del Sagrado Corazon de Jesús y Quien También Costumbra Usar Los Nombres de Miguel Marcos del Sagrado Corazon de Jesús y-o. Miguel Marcos Nava Funetes y-o. Miguel Nava Fuentes y Inmobiliaria 300 S.A. de C.V. Especial Hipotecario Civil 1 Acdo. Núm. Exp. 779/2021.

Becerra Pérez Evelyn Monserrath y Otras vs. Vrz Centenario Comercial, S. de R. L. de C.V. Ord. Civil 1 Acdo. Núm. Exp. 735/2019.

Becerril Jiménez Juan Jesús vs. Mendoza Mendoza María. Ord. Civil 1 Acdo. Núm. Exp. 237/2022.

Cabi Outlet Pachuca, S.A. P. I. de C.V. vs. Castillo Martínez Erik Carlos y Gutiérrez Rodríguez Areli. Actos Prejudiciales Civil 1 Acdo. Núm. Exp. 485/2023.

Casa Marzam, S.A. de C.V. vs. Kabejo, S.A. de C.V., y González Ibarra Rafael. Ejecutivo Mercantil 1 Acdo. Núm. Exp. 771/2016.

Castillo González Margarita vs. Castillo González Liduvina. Ord. Civil 2 Acdos. Núm. Exp. 245/2023.

Ci Banco S.A. Institución de Banca Múltiple en su Carcater de Fiducairo en el Fideicomiso Número F/00430 vs. Zapata Chavarria Daniel. Especial Hipotecario Civil 1 Acdo. Núm. Exp. 1213/2019.

Cibanco, Sociedad Anónima, Institución de Banca Múltiple, en su Carácter de Fiduciario en el Fideicomiso Número F/00430 vs. Beltrán Pineda Nasvy Maribel. Especial Hipotecario Civil 1 Acdo. Núm. Exp. 301/2017.

Ckd Activos 7 Sociedad Anónima Promotora de Inversión de Capital Variable vs. Arce Martínez Jorge Luis Gregorio. Especial Hipotecario Civil 1 Acdo. Núm. Exp. 925/2021.

Compeán González Magdalena vs. Leal Olguín Rosa Aimeé. Controversias de Arrendamiento Civil 1 Acdo. Núm. Exp. 341/2020.

Credix Gs S.A. de C.V. Sociedad Financiera Dee Objeto Múltiple Entidad No Regulada vs. María Beatriz y Quien También Acostumbra Usar el Nombre de María Beatriz Ayala Martínez y y-o. Beatriz Ayala Martínez. Vía de Apremio Civil 1 Acdo. Núm. Exp. 1001/2022.

Decarome S.A. Promotorade Inversión de C.V. Santander Vivienda Sociedad Anónima de Capital Variable Sociedad Financiera de Objeto Múltiple Entidad Regulada, Grupo Financiero Santander México y Estrada Chávez Fernando. Especial Hipotecario Civil 1 Acdo. en Amparo. Núm. Exp. 1233/2009 Amparo Indirecto 542/2023- II Promov. por Fernando Estrada Chávez.

Dessetec Desarrollo de Sistemas, Sociedad Anónima de Capital Variable vs. Pereyra Ortiz de Téllez Azucena Magdalena Olimpia y Téllez Velázquez Juan. Especial Hipotecario Civil 1 Acdo. Núm. Exp. 611/2019.

Espinosa Terreros Francisco Javier vs. Herrera González Hilario y Ortiz Fuentes Esperanza. Ord. Civil 1 Acdo. Núm. Exp. 393/2017.

Esteban Camacho José Luis María antes Banco Nacional de México S.A. vs. Armando Vázquez López. Esp. Hip. 1 Acdo. Núm. Exp. 1803/1994.

Exitus Credit Sapi de C.V. Sofom Enr vs. Gallardo Ortiz Suleica. Ejecutivo Mercantil 1 Acdo. Núm. Exp. 419/2022.

Figueroa Santana Serafín Wilfrido vs. Vásquez Pérez Francisco Javier. Vía de Apremio Civil 1 Acdo. Núm. Exp. 701/2023.

Flores Vega Ismael vs. Confidence Capital And Business Sapi de C.V. y Pérez Fernández Eduardo Alejandro. Juris. Voluntaria Civil 1 Acdo. Núm. Exp. 187/2022.

González García Eliuy Isrel vs. Rocha Esparza Juan José y Otro. Exhortos Civil Cuad. de Exhorto. 1 Acdo. en Exhorto. Núm. Exp. 683/2023 Exhorto.

Gutiérrez Esquivel Silvia vs. Piña García Moisés. Ord. Civil 1 Acdo. Núm. Exp. 1329/2022.

HSBC México S.A. Institución de Banca Múltiple Grupo Financiero HSBC vs. Hernández Gutiérrez Carlos Alberto. Especial Hipotecario Civil 1 Acdo. Núm. Exp. 647/2021.

HSBC México, Sociedad Anónima, Institución de Banca Múltiple, Grupo Financiero HSBC División Fiduciaria, en Carácter de Fiduciario en el Fideicomiso Número F/234036 vs. Concha Cruz David Amilcar y Zamorano Vera Mayra Lorena. Especial Hipotecario Civil 1 Acdo. Núm. Exp. 619/2018.

HSBC México, Sociedad Anónima, Institución de Banca Múltiple, Grupo Financiero HSBC División Fiduciaria, en Carácter de Fiduciario en el Fideicomiso Número F/234036 vs. González Tristán Miriam Belén y Gómez Leyva Víctor Omar. Vía de Apremio Civil 1 Acdo. Núm. Exp. 1429/2019.

Inmobiliaria Reino Azteca, S.A. de C.V. vs. Garantía Fiduciaria Mexicana, S.A. de C.V. Sociedad Financiera de Objeto Múltiple, Entidad No Regulada (Garanfimex). Ord. Civil Cuarto Tomo. 1 Acdo. Núm. Exp. 241/2017 Tercer Tomo.

Instituto de Seguridad Social para las Fuerzas Armadas Mexicanas vs. Hernández Morales Ignacio. Esp. Hip. 1 Acdo. Núm. Exp. 747/2007.

Instituto de Seguridad y Servicios Sociales de Los Trabajadores del Estado a Través de su Fondo de la Vivienda (Fovissste) vs. Guzmán Luna Salvador. Especial Hipotecario Civil 1 Acdo. Núm. Exp. 1235/2022.

Instituto de Seguridad y Servicios Sociales de Los Trabajadores del Estado a Través de su Fondo de la Vivienda Fovissste vs. Cuautle Saavedra Fortino. Especial Hipotecario Civil 1 Acdo. Núm. Exp. 613/2021.

Instituto del Fondo Nacional de la Vivienda para los Trabajadores (Infonavit) vs. Acata Arciniega Miguel Ángel y Otros. Especial Hipotecario Civil 10 Acdos. Núm. Exp. 813/2018.

Jiménez Rodríguez Ricardo vs. Salvador Rosas García. Ord. Civil 1 Acdo. Núm. Exp. 1269/2012.

Limón Martínez Rafael vs. Corporación Manufacturera de Electro Equipos y Zevada Pérez Bernardo. Ejecutivo Mercantil 1 Acdo. Núm. Exp. 225/2022.

Llanos Ramírez Mario vs. Guillermo Cruces Portuguez en su Carácter de Director General de Regularización Territorial de la Ciudad de México y Angélica Cervantes Jiménez, en su Carácter de Líder Coordinador de Proyecto e de la Dirección General de Regularización Territorial de la Ciudad de México y Benita Hernández Cerón, en su Carácter de Directora General del Registro Público de la Propiedad y de Comercio de la Ciudad de México. Ord. Civil 1 Acdo. Núm. Exp. 475/2023.

López Olguín José Cristopher antes Ramos Espinoza Ignacio vs. Guerrero Martínez Jesús. Ejecutivo Mercantil 1 Acdo. Núm. Exp. 1351/2018.

Lotería Nacional para la Asistencia Pública vs. Eduardo López González. Especial Hipotecario Civil 1 Acdo. Núm. Exp. 427/2021.

María Guadalupe Díaz Monroy vs. Carlos Rueda Ruíz. Especial Hipotecario Civil 1 Acdo. Núm. Exp. 1295/2019.

Martínez Pérez Miguel Ángel vs. Ocampo Trejo Alfonso. Exhortos Civil Cuad. de Exhorto. 1 Acdo. en Exhorto. Núm. Exp. 773/2023 Exhorto.

Martínez Hernández Blanca Asela vs. Hernández Rossano José Guadalupe su Sucesión y Otro. Ord. Civil 1 Acdo. Núm. Exp. 1059/2019.

Medina Zarco Susana su Sucesión vs. Romero Cobayasi Juan Martín y Oliveras Colina José Guillermo. Ord. Civil 1 Acdo. Núm. Exp. 995/2015.

Mendoza Robles María Teresa vs. Treviño Lemus José Eduardo. Ord. Civil 1 Acdo. Núm. Exp. 79/2023.

Meza Hernández Salvador vs. Contreras Ayala Auriola. Especial Hipotecario Civil 1 Acdo. Núm. Exp. 1319/2019.

Millán Mejía Angelina vs. Millán Mejía María del Carmen y Otros. Ord. Civil 1 Acdo. Núm. Exp. 95/2019.

SOLO CONSULTA
SOLO CONSULTA
SOLO CONSULTA

Pasquel Rochin Mauricio José vs. Trans Unión de México S.A. Sociedad de Información Crediticia y Dun & Bradstreet S.A. Sociedad de Información Crediticia y Corporación Novavisión S. de R. L. de C.V. y Novabox S. de R. L. de C.V. Ord. Mercantil 1 Acdo. Núm. Exp. 293/2023.

Patricia Olivares Castiñeyra vs. Torres Vázquez Armando y Rosales Hernández Edith. Especial Hipotecario Civil 1 Acdo. Núm. Exp. 859/2018.

quintos luevano ricardo vs. pérez luna víctor patricio y mercado arzate margarita. especial hipotecario civil 4 acdos. en amparo. núm. exp. 291/2018 amparo indirecto 647/2023- i promov. por margarita mercado arzate y víctor patricio pérez luna.

Ramírez Quijada Nancy vs. Escalon de Solís Esthela. Exhortos Civil Cuad. de Exhorto. 1 Acdo. en Exhorto. Núm. Exp. 738/2023 Exhorto.

Reyes Salinas Silvia vs. Lonai Group Property Services, S.A. de C.V. Diversos 1 Acdo. Núm. Exp. 739/2010.

Rivera Benítez José vs. Inmobiliaria Canguro, S.A. Ord. Civil 1 Acdo. Núm. Exp. 737/2019.

Rivera Durán José Refugio vs. Villalba Velázquez María de Jesús. Ord. Civil 1 Acdo. Núm. Exp. 755/2023.

Robles Juárez Gustavo vs. Pliego Islas Gustavo y Gosselain Chaluleau Christine. Especial Hipotecario Civil Expedientillo. 1 Acdo. Núm. Exp. 223/2018.

Robles Juárez Gustavo vs. Pliego Islas Gustavo y Gosselain Chaluleau Christine. Especial Hipotecario Civil 1 Acdo. en Amparo. Núm. Exp. 223/2018 Amparo Indirecto 775/2023- III Promov. por María Cristina Alcántara González.

Romero Gutiérrez Liliana vs. López Hernández Pedro. Especial Hipotecario Civil 1 Acdo. Núm. Exp. 705/2019.

Ruíz Orta Eduardo Juan su Sucesión vs. Alfredo Artidiello Vivanco, Fabián Meneses Barba, Sólida Administradora de Portafolios, Sociedad Anónima de Capital Variable, por Conducto de su Representante Legal y BBVA Bancomer, Sociedad Anónima, Institución de Banca Múltiple, Grupo Financiero BBVA Bancomer. Ord. Mercantil Expedientillo. 1 Acdo. Núm. Exp. 1177/2019.

Ruíz Rodriguez Irma Patricia vs. Arturo Bulmaro López Román. Controversias de Arrendamiento Civil 1 Acdo. Núm. Exp. 175/2020.

Scania Comercial S.A. de C.V. vs. Sevi S.A. Controversias de Arrendamiento Civil 4 Acdos. Núm. Exp. 903/2021.

Secreto. Providencias Precautorias Mercantil 1 Acdo. Núm. Exp. 441/2023.

Secreto. Ejecutivo Mercantil 1 Acdo. Núm. Exp. 443/2023.

Secreto. Ejecutivo Mercantil 1 Acdo. Núm. Exp. 49/2023.

Secreto. Ejecutivo Civil 1 Acdo. Núm. Exp. 765/2023.

Secreto. Ejecutivo Mercantil 1 Acdo. Núm. Exp. 769/2023.

Silrendel, Sociedad de Responsabilidad Limitada de C.V. antes Santander Hipotecario, S.A. de C.V. Sociedad Financiera de Objeto Múltipl, Entidad Regulada antes Ge Consumo México S.A. de C.V. Sociedad Financiera de Objeto Múltiple, Entidad No Regulada antes General Hipotecaria, S.A. de C.V. vs. Gabriel Berlioz Téllez. Esp. Hip. 1 Acdo. Núm. Exp. 129/2004.

Unifin Financiera Sab de C.V. antes Unifin Financiera Sab de C.V. Sofom Enr vs. Orozco Aguirre Alejandro. Especial Hipotecario Civil 1 Acdo. Núm. Exp. 763/2021.

Vial Assist S.A. de C.V. Providencias Precautorias Mercantil Expedientillo. 1 Acdo. Núm. Exp. 991/2022.

LA SECRETARIA DE ACUERDOS
LIC. KARLA JACKELINE ÁLVAREZ FIGUEROA

SECRETARÍA "B"
ACUERDOS DEL 11 DE JULIO DEL 2023

Activos Btl, S.A. de C.V. vs. Medex Publi Outdoor, S.A. de C.V. Fin. Barajas Miguel Ángel y Fin. Barajas Marco Antonio. Ord. Mercantil 1 Acdo. Núm. Exp. 694/2016.

Administradora Fome 2, S. de R. L de C.V. vs. Ontiveros Salazar José Luis y Vásquez Alavez Marcelina Carmen. Especial Hipotecario Civil 1 Acdo. Núm. Exp. 756/2021.

Administradora Fome 2, S. de R. L de C.V. vs. Rivera Martínez Evelyn y Romero Cerón Rafael. Especial Hipotecario Civil 1 Acdo. Núm. Exp. 670/2021.

Aldana Barrera Valentín y Aldana Aldana Alfonso y/o Alfonso Aldana vs. Aldana Luna Sergio y Aldana Barrera José Alfonso Heliodoro y/o José Alfonso Heliodoro Aldana y Otros. Exhortos Civil Cuad. de Exhorto. 1 Acdo. en Exhorto. Núm. Exp. 770/2023 Exhorto.

Álvarez Martínez Rosa Isela vs. Hdi Seguros S.A. de C.V. Ord. Civil Segundo Tomo. 5 Acdos. Núm. Exp. 214/2021.

Arrendadora y Factor Banorte, Sociedad Anónima de Capital Variable, Socoedad Finnaciera de Objeto Múltiple, Entidad Regulada, Grupo Financiero Banorte vs. María Paula Trejo Mendoza. Esp. Hip. 1 Acdo. Núm. Exp. 920/2009.

Autofinanciamiento México, S.A. de C.V. vs. Zapata Ríos Manjarrez, S. C. Ejecutivo Civil Segundo Tomo. 1 Acdo. Núm. Exp. 1332/2019 Bis. 1 Segundo Tomo.

Banca Mifel, S.A. Integrante del Grupo Financiero Mifel, División Fiduciaria, Fideicomiso No. 686/2006 vs. García Sánchez Gil. Controversias de Arrendamiento Civil Secc. de Ejecución. 1 Acdo. Núm. Exp. 438/2020.

Banco Azteca S.A. Institución de Banca Múltiple vs. Medina García Jazmín. Medios Preparatorios Mercantil 1 Acdo. Núm. Exp. 760/2023.

Banco Invex, Sociedad Anónima, Institución de Banca Múltiple, Invex Grupo Financiero Fiduciario, Unicamente en su Carácter de Fiduciario del Fideicomiso Irrevocable de Administración 1301 vs. Cruz Guerrero Ramón. Especial Hipotecario Civil 1 Acdo. Núm. Exp. 946/2022.

Banco Monex S.A. Institución de Banca Múltiple Monex Grupo Financiero en su Carácter de Fiduciario vs. Barrios Cortés Audelio y Pérez Ríos María de Lourdes. Especial Hipotecario Civil 1 Acdo. Núm. Exp. 1218/2022.

Banco Nacional de Obras y Servicios Públicos S. N. C vs. López Durán José Manuel. Especial Hipotecario Civil Tercer Tomo. 1 Acdo. Núm. Exp. 366/2021 Tercer Tomo.

Campechano Díaz Esteban vs. Clínica de Especialidades y Cirugía Laparoscopica San Juan de Dios y Salinas Morales Jorge Luis. Ord. Civil 1 Acdo. Núm. Exp. 262/2023.

Ci Banco, Sociedad Anónima, Institución de Banca Múltiple en su Carácter de Fiduciario del Fideicomiso Irrevocable Identificado Con el Número F/00057 vs. Chávez Becerra Rosalba Karina. Especial Hipotecario Civil 1 Acdo. Núm. Exp. 692/2018.

Corduroy, S.A. de C.V. vs. Telas y Acabados Habib, S.A. de C.V. y Otro. Ejecutivo Mercantil Expedientillo. 1 Acdo. Núm. Exp. 810/2014.

Diyuri S.A. de C.V. antes Braira Abogados, S.A. de C V., antes Recuperadora de Deuda Hipotecaria S. de R. L. de C.V. vs. Gaona Yanez María Nohemí También como Gaona Yanes María Nohemí. Esp. Hip. 1 Acdo. Núm. Exp. 1558/2010.

Ev Emprende Ventures, S.A. de C. C. Sofom Enr vs. González Islas Manuel Hilario. Ejecutivo Mercantil 2 Acdos. Núm. Exp. 582/2016.

Gasca Nieto Laura vs. Durán García José Luis y Durán García Víctor Manuel. Ord. Civil 1 Acdo. Núm. Exp. 712/2023.

González Aranda Lourdes Margarita y Quien También Acostumbra Usar el Nombre de Margarita González Aranda vs. Trejo Hernández Belarmino. Ord. Civil 1 Acdo. Núm. Exp. 1228/2022.

González Terrones Esther vs. X Chem S.A. de C.V. y López Lara José Luis. Ejecutivo Mercantil Principal. 1 Acdo. Núm. Exp. 1080/2022.

Guzmán Peña Rocío Delia vs. Ortiz Joaquín Carlos Alberto. Ord. Civil 1 Acdo. Núm. Exp. 706/2023.

HSBC México, S.A. Institución de Banca Múltiple, Grupo Financiero HSBC División Fiduciaria en su Carácter de Fiduciario en el Fideicomiso No. F/234036 vs. Estrada Salazar Adriana. Especial Hipotecario Civil 1 Acdo. Núm. Exp. 995/2016.

HSBC México, Sociedad Anónima, Institución de Banca Múltiple, Grupo Financiero HSBC División Fiduciaria, en Carácter de Fiduciario en el Fideicomiso Número F/234036 vs. Araujo Bazán Carmen Constanza. Especial Hipotecario Civil 1 Acdo. Núm. Exp. 1028/2017.

HSBC México, Sociedad Anónima, Institución de Banca Múltiple, Grupo Financiero HSBC División Fiduciaria, en Carácter de Fiduciario en el Fideicomiso Número F/234036 vs. Piña Velázquez Odilia y Abacuc Valenzuela Salinas. Especial Hipotecario Civil 2 Acdos. Núm. Exp. 566/2018.

Ingeniería Crediticia, S.A. de C.V. Sociedad Financiera de Objeto Múltiple, Entidad No Regulada vs. Francisco Efrén Sánchez Galindo. Especial Hipotecario Civil 1 Acdo. Núm. Exp. 1206/2019.

Inmobiliaira Gomor S.A. vs. Víctor José Castillo García. Ord. Civil Expedientillo. 1 Acdo. en Expedientillo. Núm. Exp. 308/2017.

SOLO CONSULTA
SOLO CONSULTA
SOLO CONSULTA

Inmobiliaria Aguilera Gómez S.A. de C.V. vs. Colegios y Proyectos en Microelectronica S.C. y Pacheco Cermeño Ernesto. Controversias de Arrendamiento Civil 2 Acdos. Núm. Exp. 698/2022.

Insaga Servicios y Construcciones, S.A. de C.V. vs. Administración Pública del Distrito Federal (Hoy Ciudad de México) por Conducto del Órgano Político Administrativo en Gustavo A. Madero, Dirección General de Obras y Desarrollo Urbano de la Delegación Gustavo a Madero y Dirección de Proyectos y Supervisión de Obras de la Delegación Gustavo A. Madero. Ord. Civil 1 Acdo. en Amparo. Núm. Exp. 1396/2018 Cuad. de Amp. Indirecto 341/2022- I Promov. por Insaga Servicios y Construcciones, S.A. de C.V.

Instituto de Seguridad Social para las Fuerzas Armadas Mexicanas vs. Bello Gallardo Gerardo. Especial Hipotecario Civil 1 Acdo. Núm. Exp. 1460/2019.

Instituto del Fondo Nacional de la Vivienda para los Trabajadores (Infonavit) vs. Escalera Mayo Javier y Martínez Gutiérrez Rocío. Vía de Apremio Civil 1 Acdo. Núm. Exp. 1338/2022.

Instituto del Fondo Nacional de la Vivienda para los Trabajadores (Infonavit) vs. Ibarra Ramos Guadalupe y Martínez Rosas Reyes. Ord. Civil 1 Acdo. Núm. Exp. 260/2015.

Instituto del Fondo Nacional de la Vivienda para los Trabajadores Infonavit vs. Sebastián Guzmán Jesús Luis y Montoya Bernal de Sebastián Rosaura. Especial Hipotecario Civil 1 Acdo. Núm. Exp. 156/2023.

Instituto del Fondo Nacional de la Vivienda para los Trabajadores vs. Lozada Martínez Cristina. Especial Hipotecario Civil 1 Acdo. Núm. Exp. 572/2021.

Instituto del Fondo Naional de la Vivienda para los Trabajadores (Infonavit) vs. Rodríguez Saucedo Jorge. Especial Hipotecario Civil Expedientillo. 1 Acdo. Núm. Exp. 646/2008.

Jarero Ortiz José vs. Jorge Alejandro Domínguez y Díaz. Ord. Civ. 1 Acdo. Núm. Exp. 1428/2010.

Lavandeira Rabade María del Carmen Quien También Es Conocida Con el Nombre de Lavandeira y Rabade María del Carmen y Lavandeira Rabade Alfonso Quien También Es Conocida Con el Nombre de Lavandeira y Rabade Alfonso vs. Tronco Vázquez Reyes. Controversias de Arrendamiento Civil 1 Acdo. Núm. Exp. 472/2017.

Lavandeira Rabade María del Carmen Quien También Es Conocida Con el Nombre de Lavandeira y Rabade María del Carmen y Lavandeira Rabade Alfonso Quien También Es Conocido Con el Nombre de Lavandeira y Rabade Alfonso vs. Tronco Vázquez Reyes. Controversias de Arrendamiento Civil 2 Acdos. en Amparo. Núm. Exp. 472/2017 Amparo Indirecto 621/2023 Promov. por Maricarmen Tronco García.

Martorell Gutiérrez Enrique vs. Pérez Servien Dante. Controversias de Arrendamiento Civil 2 Acdos. Núm. Exp. 534/2023.

Nava García Lucía vs. López Ramos Alfredo. Exhortos Civil Cuad. de Exhorto. 1 Acdo. en Exhorto. Núm. Exp. 614/2023 Exhorto.

Ovalle Jacuinde Claudia vs. Escudero Melo Pedro. Ord. Civil 1 Acdo. Núm. Exp. 178/2023.

Oyerey S.A. de C.V. vs. Cervarte Asociados S.A. de C.V., y Francisco Javier Ochoa Uribe. Controversias de Arrendamiento Civil 1 Acdo. Núm. Exp. 426/2021.

Padilla Rubio Alfredo vs. Martínez Estrada Claudia. Ord. Civil 1 Acdo. Núm. Exp. 56/2023.

Pereda López Juan Enrique y Otros vs. Grupo Mexicano de Seguros, S.A. de C.V. Ord. Civil Segundo Tomo. 3 Acdos. Núm. Exp. 306/2020 Segundo Tomo.

Reynoso Arizmendi Francisco vs. Crédito Inmobiliario S.A. de C.V. Sociedad Financiera de Objeto Múltiple Entidad No Regulada y Rinconada Jardines de Tehuixtla S.A. de C.V. Ord. Civil 2 Acdos. Núm. Exp. 1340/2022.

Salinas González Carlos vs. Castro Barajas Diana Isabel. Juris. Voluntaria Civil 1 Acdo. Núm. Exp. 762/2023.

Salinas López Mario, Salinas López María Eugenia, Salinas López, Salinas López María Virginia y Salinas López Patricia vs. María de Jesús López Fierros También Conocida como María de Jesús López de Salinas y C. Director del Registro Público de la Propiedad y del Comercio de la Ciudad de México. Ord. Civil 1 Acdo. Núm. Exp. 314/2020.

Sánchez Gutiérrez Luis Arturo vs. Cuadriello José Ramón. Medios Preparatorios Mercantil 1 Acdo. Núm. Exp. 696/2023.

Santos Neri Francisco vs. Zambrano Aguirre Humberto. Ord. Mercantil Tercer Tomo. 1 Acdo. Núm. Exp. 1330/2018 Tercer Tomo.

Secreto. Providencias Precautorias Mercantil 1 Acdo. Núm. Exp. 144/2023.

Secreto. Ejecutivo Mercantil 1 Acdo. Núm. Exp. 548/2022.

Secreto. Ejecutivo Mercantil 1 Acdo. Núm. Exp. 604/2022.

Secreto. Ejecutivo Mercantil 1 Acdo. Núm. Exp. 764/2023.

Secreto. Providencias Precautorias Mercantil 1 Acdo. en Incidente. Núm. Exp. 764/2023 Providencias Precautorias.

Vega Reyes Michael Christian vs. Villanueva Ibarra Marcela. Controversias de Arrendamiento Civil 1 Acdo. Núm. Exp. 938/2022.

Vivanco Piña Mario San Martín vs. Carranza González Jorge y Coronado Chávez Lilia. Controversias de Arrendamiento Civil 1 Acdo. Núm. Exp. 48/2022.

AUDIENCIA

Banco Santander México, Sociedad Anónima, Institución de Banca Múltiple, Grupo Financiero Santander México vs. Karem Haydee Barrón Sánchez. Aud. Cuad. de Terc. Excl. de Domi. Promovida por Óscar Omar Hernández Barradas Especial Hipotecario Civil. 1 Audiencia. Núm. Exp. 322/2021 Cuad. de Terc. Excl. de Domi. Promovida por Óscar Omar Hernández Barradas.

Cortés Reyes Guadalupe vs. Sánchez Pérez Rodolfo. Aud. Ejecutivo Mercantil. 1 Audiencia. Núm. Exp. 16/2023.

Martínez Lechuga Elda Uri vs. Ordorica Constantine Guillermo y Rionda Ribot José Ramón y Grimm González de del Río Martha y del Río Grim Ricardo y del Río Fernández José y Lomelín Anaya Ausencio y Lomelín Anaya José Pedro y Lomelín Anaya Sergio y Visoso del Valle Luis Felipe y Visoso del Valle José. Aud. Previa y de Concil. Ord. Civil. 1 Audiencia. Núm. Exp. 232/2022.

SENTENCIA INTERLOCUTORIA

Banco Invex Sociedad Anónima Institución de Banca Múltiple, Invex Grupo Financiero, en el Carácter de Fiduciario del Fideicomiso Irrevocable de Administración Identificado Con el Número 1301 antes Crédito Inmobiliario S.A. de C.V. Sociedad Financiera de Objeto Múltiple, Entidad No Regulada vs. Arturo Galarza Salazar. Especial Hipotecario Civil Sent. Interl. 1 Núm. Exp. 1570/2008

Juan Manuel Almazán Pérez vs. Lucía Juárez Mejía Justino Juárez Rocha su Sucesión. Especial Hipotecario Civil Sent. Interl. 1 Núm. Exp. 18/2021

Karam Valdés Martín Alfredo Elías vs. Bassam Salim Khouri Azar. Ejecutivo Mercantil Sent. Interl. 1 Núm. Exp. 596/2022

EL SECRETARIO DE ACUERDOS
LIC. JOEL MORENO RIVERA

DÉCIMO NOVENO DE LO CIVIL

SECRETARÍA "A"
ACUERDOS DEL 11 DE JULIO DEL 2023

Alvarado Vera Jorge Eduardo vs. Lira Velasco Maribel y Quinto Villafan Armando. Ord. Civil 1 Acdo. Núm. Exp. 469/2014.

Arroyo Maciel María Irene, Arroyo Maciel María del Refugio y Arroyo Maciel Celina vs. Francisco Sánchez Aguado, Leonor Obregón de Sánchez, Sucesión de Leonor Obregón, Leonor Obregón Campos Vda. de Sánchez, Elisa Sánchez Obregón y Teresita del Niño Jesús Sierra Sánchez. Ord. Civil 1 Acdo. Núm. Exp. 75/2021.

Aseguradora Insurgentes S.A. de C.V., Grupo Financiero Aserta vs. Juan Hernández Moreno y Otros. Especial Hipotecario Civil 1 Acdo. Núm. Exp. 781/2004.

Bailón Delgado María Luisa vs. Romero Maldonado Alberto. Ord. Civil 1 Acdo. Núm. Exp. 815/2022.

Banco Mercantil del Norte S.A. Institución de Banca Múltiple Grupo Financiero Banorte vs. González Arcos Mireya. Especial Hipotecario Civil 1 Acdo. Núm. Exp. 841/2019 Segundo Cuaderno.

Bautista Hernández Delfina vs. Lechuga Téllez Agustín. Ord. Civil 1 Acdo. Núm. Exp. 693/2023.

BBVA Bancomer vs. Ávila García César. Especial Hipotecario Civil 1 Acdo. Núm. Exp. 7/2021.

Borja Suárez Gilberto vs. Vfc Financial Capital S.A. de C.V. Sofom Enr. Ord. Civil Segundo Cuaderno. 1 Acdo. Núm. Exp. 853/2021 Segundo Cuaderno.

Ca. Soluciones Financieras, S.A. de C.V. vs. Salas Gutiérrez César Alfonso. Ejecutivo Mercantil Expedientillo. 1 Acdo. en Expedientillo. Núm. Exp. 221/2023 Expedientillo.

Campos Pedraza Norma Yolanda vs. Gobierno del Distrito Federal. Ord. Civil Quinto Cuaderno. 1 Acdo. Núm. Exp. 121/2019.

SOLO CONSULTA
SOLO CONSULTA
SOLO CONSULTA

Cerón Espinosa María Guadalupe vs. López Sánchez Carlos y Galán Estrada Rosa María y C Director del Registro Público de la Propiedad y de Comercio de la Ciudad de México. Ord. Civil 1 Acdo. Núm. Exp. 93/2023.

Chávez García Roberto su Sucesión vs. Chávez García Ignacio y Chávez García Jorge su Sucesión. Ord. Civil 1 Acdo. Núm. Exp. 647/2021.

Cobranza Amigable, S.A. P. I. de C.V. vs. Pedro Reveriano Sidronio Hernández Ponce y Tereza Hermelinda Manzano Vidal. Ejecutivo Mercantil 1 Acdo. Núm. Exp. 1347/2012.

Cuéllar Rodríguez Roberto Alfonso vs. Luis Alberto Victorio Rodríguez. Providencias Precautorias Civil 1 Acdo. Núm. Exp. 279/2020.

Dieciséis Catorce Dieciséis, S. C vs. Pastelería Ideal, S.A. de C.V., Fernández Mendaro Adolfo José. Controversias de Arrendamiento Civil Secc. de Ejecución. 1 Acdo. Núm. Exp. 877/2018 Bis. 2 Secc. de Ejecución.

Elías Amillategui Carlos Francisco Abraxas y Rosellón Díaz Héctor Antonio vs. Comunidad Agraria de la Magdalena Contreras. Ord. Civil Expedientillo. 1 Acdo. Núm. Exp. 1099/2017.

Figueroa Ayala Gregoria vs. Pastrana Natera Víctor Miguel y Otro. Especial Hipotecario Civil 1 Acdo. Núm. Exp. 1397/2018.

Gabai David Samuel vs. Caballero Cedillo Benjamín y Otro. Especial Hipotecario Civil Tercer Cuaderno. 1 Acdo. Núm. Exp. 47/2019 Tercer Cuaderno.

Gil Ángel Josefina vs. Blancas Gil Liliana. Ord. Civil 1 Acdo. Núm. Exp. 767/2023.

González Miranda Ana María vs. González Miranda José Candelario. Ord. Civil 1 Acdo. Núm. Exp. 683/2023.

González Villalobos Marco Antonio vs. Esther Loyzaga Esquivel Quien También Acostumbra Usar el Nombre de Esther Loyzaga Esquivel de Álvarez y el Deesther Loyzaga de Álvarez, y También Conocida como Esther Loyzaga Esquivel de Álvarez O. Esther Loyzaga de Álvarez. Ord. Civil 1 Acdo. Núm. Exp. 1337/2022.

Hipotecaria su Casita S.A. de C. V, Sociedad Financiera de Objeto Limitado hoy Sociedad Financiera de Objeto Múltiple E. N. R vs. María Perla Peña Luna y/o Esp. Hip. 1 Acdo. Núm. Exp. 139/2010.

HSBC México, S.A. Institución de Banca Múltiple, Grupo Financiero HSBC, División Fiduciaria en su Carácter de Fiduciario en el Fideicomiso Irrevocable F/262757 vs. Peñaloza Zúñiga Amador y Leal Morales Teresa. Especial Hipotecario Civil Expedientillo. 1 Acdo. Núm. Exp. 693/2017.

Inmobiliaria Sibek, S.A. de C.V. vs. Hacienda de Chiconcuac, S. de R. L. de C.V. Especial Hipotecario Civil Cuad. de Terc. Promovida por Óscar García Soto. 1 Acdo. en Tercería. Núm. Exp. 699/2001 Cuad. de Terc. Excl. de Domi. de Óscar García Soto.

Instituto de Vivienda del Distrito Federal hoy Instituto de Vivienda de la Cuidad de México vs. Andrés Norberto Arrate Losada, por su Propio Derecho y en Representación de Laura Josefina y Esperanza Araceli, Ambos de Apellidos Arrate Losada y como Albacea de la Sucesión de Andrés Arrate Ortiz; Adolphe Francois Báeza Peñaranda, en Representación de Rosario Arrate Losada y como Albacea de la Sucesión de Andrés Arrate Ortiz; Almuneda González Arrate, por su Propio Derecho y en Representación de Miguel Ángel González Arrate; Marina Araceli Fernández Lozada, por su Propio Derecho y en Representación de Francisco Javier Hernández Losada; y María Teresa de la Encarnación Chicharro Serra, También Conocida como María Teresa Chicharro Serra, como Única y Universal Heredera a Bienes de Amando Alejandro Francisco Fernández y en Representación de Luis Sánchez Briseño, Albacea de la Sucesión. Especial Hipotecario Civil 1 Acdo. Núm. Exp. 325/2020.

Instituto del Fondo Nacional de la Vivienda para los Trabajadores Infonavit vs. Hernández Hernández Lauro y Aldana Ramírez Juana. Especial Hipotecario Civil 1 Acdo. Núm. Exp. 77/2020.

Josefa Guadalupe Nieto Rosas vs. Miriam Concepción Negrin Pérez, Operadora de Hospitales Ángeles, S.A. de C.V. y Hospital Ángeles del Pedregal, S.A. de C.V. Ord. Civil Segundo Cuaderno. 4 Acdos. Núm. Exp. 377/2020 Segundo Cuaderno.

Korea Trade Insurace Corporation K Sure vs. Envases Universales de México Sapi de C.V. Juris. Voluntaria Civil 1 Acdo. Núm. Exp. 737/2023.

Landa Peñaloza Marisol de Jesús vs. Ríos González Arlete Paulina. Controversias de Arrendamiento Civil 1 Acdo. Núm. Exp. 1347/2022.

Mendoza Cruz Alejandro vs. Delgado Villegas Diana Olimpia. Juris. Voluntaria Civil 1 Acdo. Núm. Exp. 587/2021.

Mendoza González Moisés vs. Mendoza González María Concepción. Ord. Civil Expedientillo. 1 Acdo. Núm. Exp. 565/2006.

Mendoza López Felipe su Sucesión y Quiroz Gutiérrez Caritina su Sucesión y y-o. Caritina Quiroz y Gutiérrez y Mendoza y Quiroz César Sergio Samuel su Sucesión y y-o. Mendoza Quiroz Sergio vs. León Mendoza José Luis. Ord. Civil Expedientillo. 1 Acdo. Núm. Exp. 911/2021.

Nacional Financiera S.N.C. Institución de Banca de Desarrollo en su Carácter de Fiduciaria del Fideicomiso Denominado Fideicomiso del Programa Nacional de Financiamiento Al Microempresario. (Finafim) vs. Desarrollo Empresarial la Victoria S.A. de C.V. Sofom Enr y Hernández Escárcega Yolanda Beatriz. Ejecutivo Mercantil Expedientillo. 1 Acdo. Núm. Exp. 667/2014.

Nr Finance México, S.A. de C.V. vs. Solano Murillo M Estela. Ejecutivo Mercantil Expedientillo. 1 Acdo. Núm. Exp. 783/2022.

Nr Finance México, Sociedad Anónima de Capital Variable vs. Alegría Zamudio Elvira Adriana. Ejecutivo Mercantil 1 Acdo. Núm. Exp. 507/2023.

Ortega Mendoza Georgina vs. Enrique Ramírez Sáinz de la Maza. Controversias de Arrendamiento Civil 1 Acdo. Núm. Exp. 1009/2018.

Perafan Martínez María Leonor y Perafan Martínez Beatriz vs. Horacio Flores Mendoza, su Sucesión y López Uribe de Flores Norma Silvia Quien También Acostumbra Utilizar el Nombre de Norma López Uribe. Ord. Civil 2 Acdos. Núm. Exp. 825/2022.

Perea Cortés José Armando Héctor vs. Salinas Ochoa Librado Enrique y Seguros Afirme S.A. de C.V. Ord. Civil 1 Acdo. Núm. Exp. 429/2023.

Pérez Gutiérrez Efraín vs. Garrido Salazar Leonor Alicia Sánchez González Héctor Manuel. Especial Hipotecario Civil 1 Acdo. Núm. Exp. 683/2020.

Rangel Martínez Rafael vs. Martínez Galicia José Francisco y Ma. Guadalupe Larrea Martínez. Especial Hipotecario Civil Segundo Cuaderno. 1 Acdo. Núm. Exp. 1063/2007 Segundo Cuaderno.

Resendis Silva Luis y/o Luis Resendis Silva vs. Rendón Arenas Germán Antonio, Pichardo Sánchez María Violeta. Especial Hipotecario Civil Expedientillo. 1 Acdo. Núm. Exp. 1461/2018.

Sánchez Alvarado Roberto vs. Hurtado Campos Eulalia. Ord. Civil 1 Acdo. Núm. Exp. 369/2020.

Sánchez Pérez Gaspar vs. Cid del Prado Ingrid. Controversias de Arrendamiento Civil 1 Acdo. Núm. Exp. 473/2023.

Sánchez Tenorio Daniel y González Barrientos Rosa María vs. Hernández Cruz Isai Ludim. Ord. Civil 1 Acdo. Núm. Exp. 337/2023.

Santos Chi Maribel vs. Cárdenas Carrasco Juan Antonio y Álvarez del Río Rocío Maricela. Controversias de Arrendamiento Civil 1 Acdo. Núm. Exp. 415/2023.

Secreto. Providencias Precautorias Civil Segundo Cuaderno. 1 Acdo. Núm. Exp. 1249/2019.

Secreto. Ejecutivo Mercantil 1 Acdo. Núm. Exp. 1367/2022.

Secreto. Providencias Precautorias Mercantil 1 Acdo. Núm. Exp. 237/2023.

Secreto. Ejecutivo Mercantil 1 Acdo. Núm. Exp. 295/2022.

Secreto. Ejecutivo Mercantil 1 Acdo. Núm. Exp. 717/2023.

Secreto. Especial de Fianzas Mercantil 1 Acdo. Núm. Exp. 723/2023.

Secreto. Providencias Precautorias Mercantil 1 Acdo. Núm. Exp. 753/2022.

Servicios Empresariales de Alto Riesgo Rys, S.A. de C.V. vs. Bawu Value, S.A. de C.V., Rodríguez Trejo Andrés y Otros. Juris. Voluntaria Civil Expedientillo. 1 Acdo. en Expedientillo. Núm. Exp. 235/2023 Expedientillo.

Sociedad Hipotecaria Federal, S.N.C. Institución de Banca de Desarrollo en su Carácter de Fiduciario Sustituto del Fondo de Operación y Financiamiento Bancario a la Vivienda vs. Herrera Aguirre Bárbara. Especial Hipotecario Civil 1 Acdo. Núm. Exp. 691/2009.

Trejo Romero Jorge vs. Nava Rosa y Jiménez Nava Miguel Ángel. Ord. Civil 1 Acdo. Núm. Exp. 211/2020.

Truper, S.A. de C.V. vs. Hernández Hernández Ruth Dinora y Morales Vargas Beatríz Liseth. Ejecutivo Mercantil Cuad. de Amp. Directo. 2 Acdos. Núm. Exp. 555/2022 Cuad. de Amp. Directo Promov. por Ruth Dinora Hernández Hernández.

Zapata Marti Ricardo vs. Velázquez Ruvalcaba José Guadalupe. Medios Preparatorios Civil Expedientillo. 1 Acdo. Núm. Exp. 25/2021.

SOLO CONSULTA
SOLO CONSULTA
SOLO CONSULTA

Zavala Ceja Dulce María vs. Grupo Inmobiliario Aferba S.A. P. I. de C.V., Exh. que Remite el Juez Tercero de Primera Instancia Civil del Primer Distrito Judicial en el Estado de Queretaro. Ord. Civil 1 Acdo. Núm. Exp. 771/2023 Exh. que Remite C. Juez Tercero de Prim. Inst. del Primer Dtto. Jud. del Estado de Queretaro.

El Table Espacio Urbano, S.A. de C.V. vs. González Carbonell Pablo Ignacio, Inmobiliaria Cancún Caribe, S.A. de C.V. Grupo Costamex, S.A. de C.V. y Servicios Profesionales de Hotelería Carbe, S.A. de C.V. Ord. Civil Cuaderno: Amparo 345/2023 Mesa V. 2 Acdos. en Amparo. Núm. Exp. 1259/2019 Amparo 345/2023 Mesa V.

Arrendadora y Factor Banorte, S.A. de C.V., Sociedad Financiera de Objeto Múltiple, Entidad Regulada, Grupo Financiero Banorte vs. García Campos José Aldo. Especial Hipotecario Civil Segundo Cuaderno. 1 Acdo. Núm. Exp. 1053/1996 Segundo Cuaderno.

AUDIENCIA

Arellano Franco José Cristian vs. Mireles Soto Rubén. Aud. Controversias de Arrendamiento Civil. 1 Audiencia. Núm. Exp. 411/2023.

Mancera Ponce Antonio vs. Macedo Martínez Ivonne. Aud. Ord. Civil. 1 Audiencia. Núm. Exp. 1175/2022.

Secreto. Cuad. de Providencias Precautorias Ejecutivo Mercantil. 1 Audiencia. Núm. Exp. 497/2023 Cuad. de Providencias Precautorias.

LA SECRETARIA DE ACUERDOS
LIC. ARACELI LAURA CABRERA SÁNCHEZ

SECRETARÍA "B"
ACUERDOS DEL 11 DE JULIO DEL 2023

Álvarez Hernández Petra vs. Álvarez Ana María su Sucesión, C Director del Registro Público de la Propiedad y del Comercio de la Ciudad de México. Ord. Civil 1 Acdo. Núm. Exp. 364/2021.

Autofinanciamiento México S.A. de C.V. vs. García Román Denisse del Carmen y Herrera Jiménez Juan José y Dorantes Suárez Roger Enrique. Ejecutivo Mercantil Principal. 2 Acdos. Núm. Exp. 492/2022.

Autofinanciamiento México, S.A. de C.V. vs. Domínguez Sosa Pablo Antonio, Velázquez Noriega Margarito, Guerra Isabel, Velazquez Guerra Yadira. Ejecutivo Mercantil Principal. 1 Acdo. Núm. Exp. 1388/2018.

Banco Inbursa, Sociedad Anónima, Institución de Banca Múltiple Grupo Financiero Inbursa vs. Delgado Revuelta Víctor Manuel. Especial Hipotecario Civil Principal. 1 Acdo. Núm. Exp. 628/2019.

Banco Mercantil del Norte, S.A. Institución de Banca Múltiple, Grupo Financiero Banorte vs. Monzuri Hernández Israel. Especial Hipotecario Civil Principal. 1 Acdo. Núm. Exp. 926/2019.

Banco Mercantil del Norte, S.A., Institución de Banca Múltiple, Grupo Financiero Banorte vs. José Antonio Vera Vargas. Especial Hipotecario Civil Principal. 1 Acdo. Núm. Exp. 182/2010 Bis. 1.

Banco Regional de Monterrey Sociedad Anónima Institución de Banca Múltiple Banregio Grupo Financiero Actualmente Banco Regional S.A. Institución de Banca Múltiple Banregio Grupo Financiero vs. Berbeyer Villanueva Andrea Maureen y Fuentes Juárez Diego. Providencias Precautorias Mercantil 2 Acdos. Núm. Exp. 674/2023.

Banco Santander México, Sociedad Anónima, Institución de Banca Múltiple, Grupo Financiero Santander México vs. Pantaleón Jaramillo Moisés. Especial Hipotecario Civil Principal. 1 Acdo. Núm. Exp. 206/2019.

Banco del Bajío S.A. Institución de Banca Múltiple vs. Organización para el Tratamiento de Aguas, S.A. de C.V. y Michel Brambila Sergio. Ejecutivo Mercantil Principal. 1 Acdo. Núm. Exp. 402/2020.

Baños Clemente Jerónimo Emiliano vs. Gallardo Mejía Saúl. Controversias de Arrendamiento Civil Principal. 1 Acdo. Núm. Exp. 312/2021.

BBVA Bancomer, S.A. Institución de Banca Múltiple, Grupo Financiero BBVA Bancomer vs. Lasser, Electrónica y Telecomunicaciones, S.A. de C. V, Ricardo Ortiz Lomelí y Adriana Serrano Sánchez. Especial Hipotecario Civil Segundo Cuaderno. 1 Acdo. Núm. Exp. 952/2005 Bis. 1 Segundo Cuaderno.

Bravo de Los Santos Mayra Margarita vs. Acuña Rau Edgar. Especial Hipotecario Civil Cuad. de Tercería. 1 Acdo. en Tercería. Núm. Exp. 104/2021 Cuad. de Tercería. (Martha Caraveo Guzmán).

Báez Durán Bertha Lorena vs. García Díaz Héctor y San Juan Flores María Guadalupe. Especial Hipotecario Civil Principal. 1 Acdo. Núm. Exp. 336/2015.

Cabi Culiacan S.A. de C.V. vs. Operadora Lob S.A. de C.V. y Inmobiliaria Jasa S.A. de C.V. Ejecutivo Mercantil Principal. 1 Acdo. Núm. Exp. 736/2023.

Campos Hernández Rafael vs. Rivas García Carolina. Providencias Precautorias Mercantil 2 Acdos. Núm. Exp. 694/2023.

Cibanco Sociedad Anónima Institución de Banca Múltiple su Carácter de Fiduciario del Fideicomiso Irrevocable Identificado Con el Número F00247 vs. Montes Magaña Virginia. Especial Hipotecario Civil 1 Acdo. Núm. Exp. 716/2023.

Consorcio Constructor Cafemin Sociedad Anónima de Capital Variable vs. Chang Granados Carlos. Ord. Civil Principal. 1 Acdo. Núm. Exp. 1090/2022.

Contreras Chávez Ansberto vs. Pérez Romero Candelario. Controversias de Arrendamiento Civil Expedientillo. 1 Acdo. Núm. Exp. 786/2021.

Dessetec Desarrollo de Sistemas Sociedad Anónima de Capital Variable vs. González Zavala Juan Carlos y López Araiz Canseco Luz Edith. Especial Hipotecario Civil 1 Acdo. Núm. Exp. 650/2023.

Díaz Arellano Pablo vs. Díaz Arellano Francisco Javier. Ord. Civil Segundo Cuaderno. 1 Acdo. Núm. Exp. 1300/2018 Segundo Cuaderno.

Estrada Villagrán Citlali vs. Estrada Suárez Silvia y Pérez Estrada Raquel y Pérez Estrada Víctor. Ord. Civil 2 Acdos. Núm. Exp. 384/2022.

Gas Padilla, S.A. de C.V. vs. Gas Carburante 2002 México, S.A. de C.V. Cardona Moreno Daniel. Ejecutivo Mercantil Principal. 1 Acdo. Núm. Exp. 148/2020.

Hipotecaria su Casita S.A. de C.V., Sofom, E. N. R vs. Aarón Alejandro Muñoz Arce y/o Esp. Hip. 1 Acdo. Núm. Exp. 846/2011.

HSBC México, S.A., Institución de Banco Múltiple, Grupo Financiero HSBC vs. García Balderas Jaime. Ord. Civil Expedientillo. 1 Acdo. en Expedientillo. Núm. Exp. 4/2023 Bis. 1.

Instituto del Fondo Nacional de la Vivienda para los Trabajadores Infonavit vs. Jímenez Castro Miguel Ángel y Corona Becerril Marcela. Especial Hipotecario Civil 1 Acdo. Núm. Exp. 1178/2017.

Jiménez Vázquez. Rafael vs. Becerra Domínguez. Ángel Joan. Ejecutivo Mercantil 3 Acdos. Núm. Exp. 1048/2022.

Maza Serrano María del Consuelo vs. Laura Isabel Castillo Solís. Especial Hipotecario Civil Segundo Cuaderno. 1 Acdo. Núm. Exp. 538/2003 Bis. 1 Segundo Cuaderno.

Medina Maciel Héctor Manuel vs. Hernández Brindis. Exh. que Remite C. Juez Primero Civil y de Extinción de Domi. del Distrito Judicial de Ecatepec de Morelos, Estado de México. Leticia. Ord. Civil 3 Acdos. Núm. Exp. 688/2023.

Morales Quintana Edilberto su Sucesión vs. Ramírez Morales Román. Ord. Civil Principal. 1 Acdo. Núm. Exp. 600/2019.

Mota Hernández Marisa vs. Hernández Martínez Antonio y Morales María Antonia y Hernández Morales Agustín. Ord. Civil 3 Acdos. Núm. Exp. 358/2022.

Oportunidades para Emprendedores S.A. P. I. de C.V., Sociedad Financiera de Objeto Múltiple, E. N. R vs. Descanso Santa Ausencia S. C., y Otros. Ejecutivo Mercantil 1 Acdo. Núm. Exp. 1312/2019.

Pérez Ochoa Armando vs. Gutiérrez Rojas Jenifer Magali. Ord. Civil Principal. 1 Acdo. Núm. Exp. 386/2022.

Portafolio de Negocios S.A. de C.V. Sofom E. R vs. Arriaga Rivera Luis. Providencias Precautorias Mercantil Principal. 1 Acdo. Núm. Exp. 338/2023.

Ramírez Galán Rafael Antonio vs. Alaminos Guerrero Vda de Trapote María Dolores su Sucesión. Ord. Civil Principal. 2 Acdos. Núm. Exp. 784/2022.

Rivadeneyra Villareal Enrique Alejandro vs. Grupo Consultor Inmobiliario S.A. de C.V. Ord. Civil Segundo Cuaderno. 2 Acdos. Núm. Exp. 1392/2018 Bis. 2 Segundo Cuaderno.

Rivera Carranco Francisco Quien También Acostumbraba Utilizar el Nombre de Rivera Carranco Jesús Francisco, su Sucesión vs. Castro Cortés Leticia. Ord. Civil 1 Acdo. Núm. Exp. 256/2019.

Rivera Hernández Anuar Representado por Sus Padres Hernández Becerra Nohemí y Rivera Márquez Ricardo vs. Camarillo Solache Luis. Ord. Civil Segundo Cuaderno. 1 Acdo. Núm. Exp. 290/2018 Bis. 2 Segundo Cuaderno.

Roldán Venegas Laura vs. Salcedo Alarcón y Otro Ángela. Ord. Civil Principal. 1 Acdo. Núm. Exp. 952/2004.

Secreto. Ejecutivo Mercantil 1 Acdo. Núm. Exp. 100/2023.

SOLO CONSULTA
SOLO CONSULTA
SOLO CONSULTA

Secreto. Ejecutivo Mercantil 1 Acdo. Núm. Exp. 1072/2022.
Secreto. Ejecutivo Mercantil 1 Acdo. Núm. Exp. 1160/2022.
Secreto. Ejecutivo Mercantil 1 Acdo. Núm. Exp. 706/2023.
Secreto. Controversias de Arrendamiento Civil 1 Acdo. Núm. Exp. 764/2023.
Secreto. Ejecutivo Mercantil 1 Acdo. Núm. Exp. 768/2023.
Secreto. Ejecutivo Mercantil 1 Acdo. Núm. Exp. 880/2022.
Secreto. Ejecutivo Mercantil 2 Acdos. Núm. Exp. 990/2022.
Sociedad Hipotecaria Federal, S.N.C., Institución de Banca de Desarrollo en su Carácter de Fiduciario Sustituto del Fondo de Operación y Financiamiento Bancario a la Vivienda vs. Martínez Juárez René. Especial Hipotecario Civil Principal. 1 Acdo. Núm. Exp. 20/2011.
Unifin Financiera S de C.V., Sofom Enr vs. Ortopedia y Traumatología Integral Sánchez S. C., Sánchez Rodríguez Germán, García Gama María del Rocío Rosalba, Sánchez Rodríguez Gerardo y Sánchez Salazar Gerardo Uriel. Providencias Precautorias Civil 2 Acdos. Núm. Exp. 592/2019.
Vértiz Alguera Angélica vs. Colín Cabrera, Exh. que Remite el Juez Segundo Mercantil de Tlalnepantla de Baz Estado de México Lorenzo Jesús. Ejecutivo Mercantil 1 Acdo. Núm. Exp. 772/2023 Exh. que Remite el Juz. Segundo Mercantil de Tlalnepantla de Baz, Estado de México.
Virueñas Vilchis Julio vs. Flores Ventura Diana Marina. Vía de Apremio Civil Principal. 3 Acdos. Núm. Exp. 1108/2022.
Ávila Márquez Jorge vs. Guzmán Castillo Lucía su Sucesión, Rogelio Solís Guzmán y C. Director General del Registro Público de la Propiedad y de Comercio del Distrito Federal. Ord. Civil Principal. 1 Acdo. Núm. Exp. 202/2013.

AUDIENCIA

Consorcio Constructor Cafemin Sociedad Anónima de Capital Variable vs. Chang Granados Carlos. Audiencia. Ord. Civil. 1 Audiencia. Núm. Exp. 1090/2022.
Estrada López Jorge Antonio vs. Israel Esquivel, También Conocido Con Los Nombres de Israel Esquivel Peña II y/o Israel Esquivel II y/o Israel C Esquivel y/o Israel e Esquivel y/o Israel e Esquivel 2, y Cinthia Esquivel, También Conocida Con Los Nombres de Cinthia Solís y/o Cinthia Solís Martínez y/o Cinthia Solís Esquivel. Audiencia. Ejecutivo Mercantil. 1 Audiencia. Núm. Exp. 512/2020.
Morales Quintana Edilberto su Sucesión vs. Ramírez Morales Román. Audiencia. Ord. Civil. 1 Audiencia. Núm. Exp. 600/2019.

EL SECRETARIO DE ACUERDOS
LIC. PORFIRIO GUTIÉRREZ CORSI

VIGÉSIMO DE LO CIVIL

SECRETARÍA "A"
ACUERDOS DEL 11 DE JULIO DEL 2023

Alejos Chávez Edith vs. Martínez Velasco Angélica. Juris. Voluntaria Civil 1 Acdo. Núm. Exp. 745/2023.
Asociación de Radio Aficionados del D. F. A.C. vs. Federación Mexicana de Radioexperimentadores A.C. y Otros. Ord. Civil 2 Acdos. Núm. Exp. 847/2018.
Asociación de Radio Aficionados del D. F. A.C. vs. Federación Mexicana de Radioexperimentadores A.C. y Otros. Ord. Civil Acuerdo. 1 Acdo. en Incidente. Núm. Exp. 847/2018 de Ejecución.
Bautista Fajardo Manuel vs. Distribución de Equipos Hidraulico Industrial y Otro. Ejecutivo Mercantil 1 Acdo. Núm. Exp. 1421/2019 Tomo III.
Elizarras Cabrera Yolanda y Otros vs. Vega Zamora Leopoldo. Ord. Civil 1 Acdo. Núm. Exp. 337/2018.
Félix Climaco Hugo Tulio vs. Cibanco S.A. Institución de Banca Múltiple. Ord. Civil Amparo Dc. 520/2023. 1 Acdo. Núm. Exp. 327/2021.
HSBC México, Sociedad Anónima, Institución de Banca Múltiple, Grupo Financiero HSBC vs. Guillermo Salinas Cedillo. Especial Hipotecario Civil Aclaración de Sentencia. 1 Acdo. Núm. Exp. 585/2017.
Larrea Núñez Esteban Alan vs. Álvarez Hernández Mónica. Ejecutivo Mercantil 1 Acdo. Núm. Exp. 633/2022.
Montoya Puga Jaime vs. Monter N Jorge. Ord. Civil 1 Acdo. Núm. Exp. 699/2023.
Márquez Ramírez José Luis vs. Sánchez Juárez de Algara Carmen y C. Director del Registro Público de la Propiedad y del Comercio del Distrito Federal. Ord. Civ. 1 Acdo. Núm. Exp. 303/2007.
Ruíz Rivera Jéssica Kassandra vs. Bustos Lozano Miguel Antonio y Providence Medical Clinic. Ord. Civil 4 Acdos. Núm. Exp. 847/2022.

NO PUBLICADOS

Ayala Carrión Armando También Conocido como Ayala y Carrión José Armando, También Conocido como Ayala Carrión José Armando También Conocido como Ayala y Carrión Armando También Conocido como Ayala Carrión Armando José, También Conocido como Ayala y Carrión Armando José vs. Control de Iluminación, S.A. de C.V. y Rubalcava Quintana Carlos. Controversias de Arrendamiento Civil Segundo Acuerdo. 2 Acdos. Núm. Exp. 579/2016.
Balbina Cstillo Morales Crédito Inmobiliario S.A. de C.V. Sociedad Financiera de Objeto Múltiple Entidad No Regulada hoy su Cesionario Banco Invex S.A. Institución de Banca Múltiple Invex Grupo Financiero Fiduciario en su Carácter de Fiduciario del Fideicomiso 1301, a Través de su Administrador Tertius Sociedad Anónima Promotora de Inversión de Capital Varible, Sociedad Financiera de Objeto Múltiple, Entidad No Regulada vs. Bermúdez Guzmán Xóchitlsegundo Tomo. Extinción de Domi. Civil Segundo Acuerdo, Expedientillo. 2 Acdos. Núm. Exp. 165/2008 Bis. 2.
Banco Interacciones S.A. Institución de Banca Múltiple, Grupo Financiero Interacciones, División Fiduciaria, en el Fideicomiso Irrevocable de Administración y Fuente de Pago F/10428 vs. Modulación Residencial, S.A. de C.V. y Otro. Especial Hipotecario Civil 1 Acdo. en Expedientillo. Núm. Exp. 65/2009.
Banco Mercantil del Norte S.A. Institución de Banca Múltiple Grupo Financiero Banorte vs. Jara Arias Leticia Coral. Especial Hipotecario Civil Expedientillo. 1 Acdo. Núm. Exp. 1231/2018.
Banco Mercantil del Norte S.A., Institución de Banca Múltiple, Grupo Financiero Banorte vs. López Gayosso Betzabee. Especial Hipotecario Civil 1 Acdo. Núm. Exp. 547/2023.
Banco Nacional de México S.A. Integrante del Grupo Financiero Banamex vs. Moctezuma del Valle Morales Alan Héctor y Márquez Campos Marcela. Especial Hipotecario Civil 1 Acdo. Núm. Exp. 583/2022.
Banco Santander México S.A. Institución de Banca Múltiple, Grupo Financiero Santander México vs. Concretos Balestra de Oriente S.A. de C.V. y Otro. Providencias Precautorias Civil 1 Acdo. en Expedientillo. Núm. Exp. 7/2017.
Banco Santander México S.A. Institución de Banca Múltiple Grupo Financiero Santander México vs. Sandoval Montiel América. Especial Hipotecario Civil 1 Acdo. Núm. Exp. 153/2023.
Banco Santander México, S.A. Institución de Banca Múltiple, Grupo Financiero Santander México vs. José Ángel del Pilar Chávez. Especial Hipotecario Civil 1 Acdo. Núm. Exp. 195/2020.
Banco del Bajío S.A. Institución de Banca Múltiple vs. Francisco Ugalde Flores. Especial Hipotecario Civil 1 Acdo. Núm. Exp. 1117/2018.
BBVA Bancomer S.A. Institución de Banca Múltiple, Grupo Financiero BBVA Bancomer hoy su Cesionario Banco Mercantil del Norte S.A. Institución de Banca Múltiple Grupo Financiero Banorte, hoy su Cesionario José Daniel Álvarez Vargas, hoy su Cesionario Inmobiliaria Droid S.A. de C.V. José Daniel Álvarez Vargas hoy su Cesionario Sergio Flores Carrasco vs. Auge Inmobiliaria S.A. de C.V. Especial Hipotecario Civil Primer Acuerdo. 1 Acdo. Núm. Exp. 515/2010 Tomo X.
BBVA Bancomer Sociedad Anónima Institución de Banca Múltiple Grupo Financiero BBVA Bancomer vs. Gustavo Bruno Camacho Vega Gil. Especial Hipotecario Civil 1 Acdo. Núm. Exp. 461/2021.
Bolaños Vital Raúl vs. Pricewaterhousecoopers, S. C. Ord. Civil 1 Acdo. Núm. Exp. 959/2018 Tomo II.
Careaga Hernández Raquel Lucía vs. Instituto del Fondo Nacional de la Vivienda para los Trabajadores Infonavit. Ord. Civil 1 Acdo. Núm. Exp. 397/2021.
Cibanco S.A. Institución de Banca Múltiple en su Carácter de Fiduciario en el Fideicomiso Número F/00430 vs. Ovando Silva Javier. Especial Hipotecario Civil 1 Acdo. Núm. Exp. 1343/2019.
Cibanco S.A. Institución de Banca Múltiple en su Carácter de Fiduciario en el Fideicomiso Número F/00430 vs. Ovando Silva Javier. Especial Hipotecario Civil Segundo Acuerdo. 2 Acdos. Núm. Exp. 1343/2019 Tomo II.
Cibanco S.A. Institución de Banca Múltiple en su Carácter de Fiduciario en el Fideicomiso Número F/00430 vs. De la Torre Watson Carla Marisa. Especial Hipotecario Civil 1 Acdo. Núm. Exp. 1287/2018.

SOLO CONSULTA

Cibanco Sociedad Anónima Institución de Banca Múltiple como Fiduciario en el Fideicomiso F 1136 y Deutsche Bank México S.A. Institución de Banca Múltiple División Fiduciria como Fiduciario del Fideicomiso Irrevocable F 1136 vs. Artemisa Rosaura y Cuevas García Senon. Controversias de Arrendamiento Civil 1 Acdo. Núm. Exp. 511/2023.

Eli Lilly y Compañía de México S.A. de C.V. vs. Pasquel Muñoz Jorge. Ejecutivo Mercantil 1 Acdo. Núm. Exp. 1353/2022.

Flores Moreno Adriana vs. Flores Esparza Lorenzo y Méndez Araiza María Adelaida. Ord. Civil 1 Acdo. Núm. Exp. 601/2021.

Frías Guillén Martín vs. María de la Luz Lucero Frías Guillén. Controversias de Arrendamiento Civil 1 Acdo. Núm. Exp. 451/2021.

García García Leydi vs. Valverde Falcón Edmundo y Carlmex Sociedad Anónima. Exhortos Civil 1 Acdo. Núm. Exp. 683/2023.

Gutiérrez Luque Luis Alejandro vs. Grupo Nacional Provincial Sab. Ord. Civil 1 Acdo. Núm. Exp. 109/2023.

Importadora Sl, S.A. de C.V. y Otros vs. Posiciones Estratégicas en Carteras, S.A. P. I. de C.V., y Otros. Providencias Precautorias Civil 1 Acdo. Núm. Exp. 1205/2022 Tomo III.

Inmobiliaria Concepción S.A. vs. Valle Aguilar José Antonio. Ord. Civil 1 Acdo. Núm. Exp. 623/2021.

Larrea Núñez Esteban Alan vs. Álvarez Hernández Mónica. Ejecutivo Mercantil Dos. 1 Acdo. Núm. Exp. 633/2022.

Mabucapa I, Sociedad de Responsabilidad Limitada de Capital Variable, antes Hipotecaria Nacional, S.A. Sociedad Financiera de Objeto Múltiple, Entidad Regulada Grupo Financiero BBVA Bancomer vs. Rivera Gil Eudelio y Otro Tomo II. Especial Hipotecario Civil Principal. 2 Acdos. Núm. Exp. 1207/2009 Bis. 2.

Monte Pío Luz Savoñon I. A. P vs. Rodríguez Romero Carlos Ariel. Ejecutivo Mercantil 1 Acdo. en Expedientillo. Núm. Exp. 27/2020.

Ojeda González María vs. Antonio Morales Aristeo y Otra. Ord. Civil 1 Acdo. en Incidente. Núm. Exp. 821/2019 Inc. de Gastos y Costas.

Pérez Ramírez Jesús vs. López Ortiz María Esther. Ejecutivo Mercantil Expedientillo. 1 Acdo. Núm. Exp. 1047/2022.

Pfeffer Burak Vivian vs. Burak Radinovicas Efrén su Suseción vs. Segundo Tomo. Ord. Civil 1 Acdo. Núm. Exp. 201/2015 Bis. 2.

Ronay Chayet Daniel vs. Arco Soluciones Inmobiliarias Sociedad Anónima de Capital Variable. Ord. Mercantil 1 Acdo. Núm. Exp. 157/2020.

Secreto vs. Secreto. Ejecutivo Mercantil 1 Acdo. Núm. Exp. 179/2019.

Secreto vs. Secreto. Providencias Precautorias Mercantil 1 Acdo. Núm. Exp. 713/2019.

Yáñez Maya María Fernanda vs. Godínez Gyves Christofer. Medios Preparatorios Civil 1 Acdo. Núm. Exp. 385/2023.

LA SECRETARIA DE ACUERDOS
LIC. CLAUDIA LETICIA ROVIRA MARTÍNEZ

SECRETARÍA "B"
ACUERDOS DEL 11 DE JULIO DEL 2023

Álvarez Fernández Mario y Arteaga Nava Elisur vs. Ladislao Martínez su Sucesión y Otros. Ord. Civil Acdo. No Publicado. 1 Acdo. Núm. Exp. 1266/2018.

Banco Mercantil del Norte S.A. Institución de Banca Múltiple Grupo Financiero Banorte vs. Luz María Ugalde Santillán. Especial Hipotecario Civil Acdo. en Expedientillo. 1 Acdo. Núm. Exp. 1328/2018.

Banco Santander México Sociedad Anónima Institución de Banca Múltiple Grupo Financiero Santander México vs. Portillo Ramírez Jorge Israel y Torres Arroyo Edwina Madelein. Especial Hipotecario Civil 2 Acdos. Núm. Exp. 58/2022.

BBVA Bancomer, S.A. Institución de Banca Múltiple Grupo Financiero BBVA Bancomer hoy Sociedad Limitada de Los Activos de Gramercy S de R.L. de C.V. vs. Garnica Contreras José Alberto. Esp. Hip. Amparo 339/2023-IV. 1 Acdo. Núm. Exp. 1670/2011.

Bravo Cervantes Eduardo vs. Arroyo Antonio. Controversias de Arrendamiento Civil 1 Acdo. Núm. Exp. 842/2022.

Cibanco, Sociedad Anónima, Institución de Banca Múltiple, en su Carácter de Fiduciario en el Fideicomiso Número F/00430 vs. Óscar Valentín Quintero Toledo. Especial Hipotecario Civil Acdo. No Publicado. 1 Acdo. Núm. Exp. 562/2017.

Crédito Inmobiliario S.A. de C.V. Sociedad Financiera de Objeto Limitado Actualmente Crédito Inmobiliario S.A. de C.V. (Sociedad Financiera de Objeto Múltiple, Entidad No Regulada)Hoybanco Invex S.A. Institución de Banca Múltiple Invex Grupo Financiero en su Carácter de Fiduciario del Fideicomiso Número 1301 y Tertius Sociedad Anónima Promotora de Inversión de Capital Varible, Sociedad Financiera de Objeto Múltiple, Entidad No Regulada vs. Domingo Salinas Herrera y Otro. Especial Hipotecario Civil Acdo. en Expedientillo. 1 Acdo. Núm. Exp. 1218/2008 Tomo II.

Cuéllar Pérez Darío y Luna Parrales Michel Jaquelíne vs. Grupo Mexicano de Seguros S.A. de C.V. Ord. Civil Amparo 804/2023-IV. 2 Acdos. Núm. Exp. 1222/2022.

González Mendoza Ángel Daniel vs. Banpais S.A. hoy Banco Mercantil del Norte S.A. Institución de Banca Múltiple, Grupo Financiero Banorte S.A. de C.V. Exhortos Civil 1 Acdo. Núm. Exp. 748/2023.

Hipotecaria Nacional, Sociedad Anónima de Capital Variable, Sociedad Financiera de Objeto Múltiple, Entidad Regulada, Grupo Financiero BBVA Bancomer vs. Ocaña Paniagua Javier y Blanca Estela Fernández Jiménez. Especial Hipotecario Civil Acdo. No Publicado. 1 Acdo. Núm. Exp. 262/2014.

Inmobiliaria Galaxia S.A. de C.V. vs. Domínguez Olvera Omar y de Alva Butron Luis Felipe. Controversias de Arrendamiento Civil Acdo. No Publicado. 2 Acdos. Núm. Exp. 592/2021.

Instituto de Seguridad y Servicios Sociales de Los Trabajadores del Estado a Través de su Fondo de la Vivienda Fovissste vs. Mora Juárez Julio y Ávalos Cadena Ana Luz. Especial Hipotecario Civil Amparo Dc. 640/2022. 1 Acdo. Núm. Exp. 766/2022.

Instituto del Fondo Nacional de la Vivienda para los Trabajadores Infonavit vs. Ceballos Martínez Daniel Alejandro. Especial Hipotecario Civil Acdo. mal Publicado. 2 Acdos. Núm. Exp. 680/2021.

Maldonado Pérez Jorge Fernando vs. Rojas Villa Jesús y Rojas Mendoza Raúl y Qualitas Compañía de Seguros S.A. de C.V. Ord. Civil Acuerdo. 2 Acdos. Núm. Exp. 686/2022.

Mireya Rangel Alvarado vs. Seguros Banamex, S.A. de C.V. y Banco Nacional de México, Integrante del Grupo Financiero Banamex, S.A. de C.V. Ord. Mercantil Amparo Dc. 441/2023. 1 Acdo. Núm. Exp. 342/2020.

Oliva Romero Myrna Imperio vs. López Salgado José Alberto. Ord. Civil 1 Acdo. Núm. Exp. 244/2022.

Pérez Rodríguez Gina Lorena vs. Castillo Hoyuelo de Esquivel María Antonia. Ord. Civil 1 Acdo. Núm. Exp. 314/2023.

Rangel Barajas Eleazar y Otra vs. José Francisco Sepúlveda Carmona. Ord. Civil 4 Acdos. Núm. Exp. 250/2020.

Santoyo Guemes Rosa del Carmen vs. José Luis Contretas García. Controversias de Arrendamiento Civil 2 Acdos. Núm. Exp. 828/2018.

Scotiabank Inverlat, S.A. Institución de Banca Múltiple Grupo Financiero Scotiabank Inverlat vs. José Alberto Guardia Uriarte. Especial Hipotecario Civil 1 Acdo. Núm. Exp. 1200/2017.

Scotiabank Inverlat, S.A. Institución de Banca Múltiple Grupo Financiero Scotiabank Inverlat vs. Luis Alberto Méndez Soto. Especial Hipotecario Civil Audiencia. 1 Acdo. Núm. Exp. 424/2021.

Secreto vs. Secreto. Ejecutivo Mercantil 1 Acdo. Núm. Exp. 520/2020.

NO PUBLICADOS

Adroindustrias de Córdoba S.A. de C.V. vs. Organización del Conocimiento S.A. de C.V. Exhortos Civil 1 Acdo. Núm. Exp. 658/2023.

Aldaco Díaz Guillermo vs. Rodríguez Jiménez Claudia Lizeth y Acosta Mendoza Ángel Said. Ejecutivo Mercantil 1 Acdo. Núm. Exp. 76/2022.

Auto Amecah S.A. de C.V. vs. Martín del Campo Félix Emmanuel y Landeros Andrade María de la Luz y Flores Landeros Juan Francisco. Ejecutivo Mercantil 1 Acdo. Núm. Exp. 1316/2022.

Banco Mercantil del Norte Sociedad Anónima Institución de Banca Múltiple Grupo Financiero Banorte vs. Corporativo Ugari Sociedad Anónima de Capital Variable y Martínez Rueda Chapital Íñigo Patricio. Ejecutivo Mercantil 1 Acdo. Núm. Exp. 832/2022.

Banco Mercantil del Norte, S.A., Institución de Banca Multiplr Grupo Financiero Banorte, antes BBVA Bancomer, S.A. Institución de Banca Múltiple, Grupo Financiero BBVA Bancomer vs. José Rigoberto Contreras Brenes. Especial Hipotecario Civil 1 Acdo. Núm. Exp. 712/2018.

Banco Santander México, S.A. Institución de Banca Múltiple Grupo Financiero Santander vs. Cabrera Rivera Luis. Especial Hipotecario Civil 1 Acdo. Núm. Exp. 1348/2012.

SOLO CONSULTA
SOLO CONSULTA
SOLO CONSULTA

Banco Santander México, S.A. Institución de Banca Múltiple Grupo Financiero Santander vs. Carrillio Flores Margarita Lucina. Especial Hipotecario Civil Acdo. en Expedientillo. 1 Acdo. Núm. Exp. 1128/2012.

Banco Santander México S.A., Institución de Banca Múltiple, Grupo Financiero Santander México vs. Alicia Esperanza Flores Navarro y José Luis Baigts Alcalá. Especial Hipotecario Civil Acdo. en Expedientillo. 1 Acdo. Núm. Exp. 1306/2019.

BBVA Bancomer, S.A. Institución de Banca Múltiple Grupo Financiero BBVA Bancomer vs. Moncada García de Alva Félix Vicente. Esp. Hip. 1 Acdo. Núm. Exp. 1486/2011.

Becerra Santiago María Guadalupe vs. Mendoza Martínez Jonathan. Controversias de Arrendamiento Civil 1 Acdo. Núm. Exp. 1220/2022.

Ci Banco, Sociedad Anónima, Institución de Banca Múltiple, en su Carácter de Fiduciario en el Fideicomiso Número F/00247 vs. Madrid Reyes Eduardo Carlos (Tomo II). Especial Hipotecario Civil 1 Acdo. Núm. Exp. 1054/2015 Bis. 1.

Cibanco S.A. Institución de Banca Múltiple División Fiduciaria en su Carácter de Fiduciario en el Fideicomiso Número F/00430 vs. López Montoya Karla. Vía de Apremio Civil 1 Acdo. Núm. Exp. 892/2016.

Cibanco, Sociedad Anónima, Institución de Banca Múltiple, en su Carácter de Fiduciario en el Fideicomiso Número F/00430 vs. Óscar Valentín Quintero Toledo. Especial Hipotecario Civil Acdo. mal Publicado. 1 Acdo. Núm. Exp. 562/2017.

Construcciones y Terrenos Urbanos S.A. vs. Enrique Agustín. Controversias de Arrendamiento Civil 1 Acdo. Núm. Exp. 1234/2022.

Crédito Inmobiliario S.A. de C.V. vs. Zúñiga González Noria Elia. Especial Hipotecario Civil 1 Acdo. Núm. Exp. 1208/2008.

Frutamerica S.A. de C.V. vs. Comercializadora Sierras Unidas S.A. de C.V. y Miranda Tijerina Marisa Yvette. Controversias de Arrendamiento Civil 1 Acdo. Núm. Exp. 16/2023.

Instituto de Seguridad y Servicios Sociales de Los Trabajadores del Estado a Través de su Fondo de la Vivienda (Fovissste) vs. Angélica Aguirre Pancardo. Especial Hipotecario Civil 1 Acdo. Núm. Exp. 654/2020.

Instituto del Fondo Nacional de la Vivienda para los Trabajadores Infonavit vs. Gutiérrez Carmona Arturo y Cruz Rodríguez María Arcenia. Especial Hipotecario Civil 1 Acdo. Núm. Exp. 266/2023.

Leyva Zaragoza Juan Carlos vs. Rodríguez Martínez Saturnina. Ord. Civil 1 Acdo. Núm. Exp. 116/2001.

Mares Estrada Ma Isabel vs. Morales Santillán Flavio Fernando y Trujillo Oropeza María del Carmen. Controversias de Arrendamiento Civil 1 Acdo. Núm. Exp. 36/2023.

Miranda Juárez Mario vs. Reyes Monsalvo Mario. Ord. Civ. Acdo. en Expedientillo. 1 Acdo. Núm. Exp. 2166/1994.

Nicolás Yitani Luis vs. Amiga Jasqui Elías. Ejecutivo Mercantil 1 Acdo. Núm. Exp. 1202/2022.

Nueva Wal Mart de México, S. de R. L. de C.V. vs. María del Rosario Salcedo Hernández y Jorge Felipe de Jesús Magaña Salcedo. Controversias de Arrendamiento Civil 1 Acdo. Núm. Exp. 652/2020.

Patrimonio S.A. de C.V. Sociedad Financiera de Objeto Limitado, antes The Bank Of New York Mellon S. A, Institución de Banca Múltiple Cibanco, Sociedad Anónima, Institución de Banca Múltiple, en su Carácter de Fiduciario en el Fideicomiso Número F/00430 vs. Arnulfo Romero Zapot y Otro. Especial Hipotecario Civil 1 Acdo. Núm. Exp. 1280/2011 Tomo II.

Secreto vs. Secreto. Providencias Precautorias Mercantil Acdo. en Expedientillo. 1 Acdo. Núm. Exp. 790/2019.

Secreto vs. Secreto. Ejecutivo Mercantil 1 Acdo. Núm. Exp. 902/2018.

Sistema de Crédito Automotriz S.A. de C.V. vs. Aguirre León Marcos y Aguirre León Daniel y León Aguilar Luciana y Aguirre León Rosa. Ejecutivo Mercantil 1 Acdo. Núm. Exp. 788/2022.

Valdez Plasencia Fabiola vs. Mercedes Valdez Plasencia. Controversias de Arrendamiento Civil 1 Acdo. Núm. Exp. 472/2021.

AUDIENCIA

Adroindustrias de Córdoba S.A. de C.V. vs. Organización del Conocimiento S.A. de C.V. Exhortos Civil. 1 Audiencia. Núm. Exp. 658/2023.

Bravo Castro María Cristina vs. Rodríguez López Elia y San Agustín de la Cruz Isidro Melesio. Aud. Controversias de Arrendamiento Civil. 1 Audiencia. Núm. Exp. 334/2022.

Instituto del Fondo Nacional de la Vivienda para los Trabajadores Infonavit vs. Reyes Merlos Miriam. Aud. Especial Hipotecario Civil. 1 Audiencia. Núm. Exp. 28/2023.

LA SECRETARIA DE ACUERDOS
LIC. MARÍA TERESA MORA CRUZ

VIGÉSIMO PRIMERO DE LO CIVIL

SECRETARÍA "A"
ACUERDOS DEL 11 DE JULIO DEL 2023

Agencia Promotora de Publicaciones, S.A. de C.V. vs. Despacho Everardo Flores Serrato, S.A. de C.V. Ord. Mercantil Tomo II. 1 Acdo. Núm. Exp. 205/2019 Tomo II.

Aguirre Aguirre María Guadalupe vs. Romero Pineda Jael y Gregorio Rodríguez Flores. Ejecutivo Mercantil Tomo III. 2 Acdos. Núm. Exp. 9/2016 Tomo III.

Almaraz Valencia Aurora vs. Lerma Luz Alicia y Hernández Valtierra Juan José y También Conocido como José Hernández Valtierra y Jiménez Murat Edilberto. Ord. Civil 1 Acdo. Núm. Exp. 801/2022.

Álvarez Cervantes Jesús vs. Rubén Jiménez González y Ramona González Fuentes. Controversias de Arrendamiento Civil Tomo II. 1 Acdo. Núm. Exp. 1257/2012 Tomo II.

Amador Báeza Alfred vs. Fernando Fernández Bobadilla su Sucesión. Ord. Civil Expedientillo. 1 Acdo. en Expedientillo. Núm. Exp. 117/2021 Expedientillo.

Aparicio Mejía María Isabel vs. Montes Torruco Nayara. Ord. Civil 1 Acdo. Núm. Exp. 369/2023.

Aragón Ceseña Jesús Pedro vs. González Mora Dulce María Gricelda. Ord. Civil 2 Acdos. Núm. Exp. 143/2023.

Banca Mifel S.A. I Nstitución de Banca Múltiple Grupo Financiero Mifel División Fiduciaria como Fiduciario del Fideicomiso 1127/2010 vs. Unified Networks S.A. de C.V. Controversias de Arrendamiento Civil 1 Acdo. Núm. Exp. 765/2023.

Banco Mercantil del Norte, S.A. Institución de Banca Múltiple, Grupo Financiero Banorte vs. Mauricio Gutiérrez Arias de la Parra. Especial Hipotecario Civil Tomo II. 1 Acdo. Núm. Exp. 1473/2011 Tomo II.

Banco Mercantil del Norte, S.A., Institución de Múltiple, Grupo Financiero Banorte vs. César Hernández Mateos. Especial Hipotecario Civil 1 Acdo. Núm. Exp. 231/2017.

Banco Mercantil del Norte, S.A., Institución de Banca Múltiple, Grupo Financiero Banorte vs. María del Carmen Cruz Rangel. Especial Hipotecario Civil Amparo. 4 Acdos. en Amparo. Núm. Exp. 123/2019 719/2023.

Banco Mercantil del Norte, S.A., Institución de Banca Múltiple, Grupo Financiero Banorte vs. María del Carmen Cruz Rangel. Especial Hipotecario Civil Tomo II. 2 Acdos. Núm. Exp. 123/2019 Tomo II.

Banco Mercantil del Norte, Sociedad Anónima, Institución de Banca Múltiple, Grupo Financiero Banorte vs. Adela Miguel Carrasco. Especial Hipotecario Civil Tomo II. 1 Acdo. Núm. Exp. 1635/2010 Tomo II.

Banco Nacional del Ejército, Fuerza Aérea y Armada, Sociedad Nacional de Crédito, Institución de Banca de Desarrollo vs. Salvador Jesús Salas Zaragoza. Especial Hipotecario Civil 1 Acdo. Núm. Exp. 873/2018.

Banco Santander México, S.A. Institución de Banca Múltiple, Grupo Financiero Santander México vs. Miroslava Magana Díaz. Especial Hipotecario Civil 1 Acdo. Núm. Exp. 339/2021.

Banco Santander de México Sociedad Anónima de Banca Múltiple Grupo Financiero Santander México vs. Jaisero S.A. de C.V. y Jaimes Serrano Jorge Roberto y Jaimes Fuentes Diego Fernando. Exh. Mercantil Exhorto. 1 Acdo. Núm. Exp. 727/2023.

Barrera y González Jorge Enrique su Sucesión vs. Norma Emilia Montesinos Fernández y Felipe Montesinos Juárez. Controversias de Arrendamiento Civil Tomo II. 1 Acdo. Núm. Exp. 1193/2012 Tomo II.

BBVA Bancomer Sociedad Anónima Institución de Banca Múltiple Grupo Finacniero BBVA Bancomer y Continuado por Ckd Activos 8 Sociedad Anónima Promotora de Inversión de Capital Variable vs. Rodríguez Sánchez Ricardo y Otra. Exhortos Civil 1 Acdo. Núm. Exp. 773/2023.

Ci Banco, S.A., Institución de Banca Múltiple vs. Gregorio Ramírez Rodríguez y Otra. Especial Hipotecario Civil Tomo II. 1 Acdo. Núm. Exp. 1147/2012 Tomo II.

SOLO CONSULTA
SOLO CONSULTA
SOLO CONSULTA

Ci Banco, S.A., Institución de Banca Múltiple vs. David Hugo Vázquez Nava y Otra. Especial Hipotecario Civil Tomo II. 1 Acdo. Núm. Exp. 1157/2012.

Constructora Garaco S.A. de C.V. vs. Vega Velázquez Laura Cristina. Exhortos Civil en Exhorto. 1 Acdo. Núm. Exp. 683/2023.

Desarrollo Inmobiliario Panoramic, S.A. de C.V. vs. Club Residencial Bosques, S.A. de C.V. y Banco Inbursa, S.A., Institución de Banca Múltiple, Grupo Financiero Inbursa, División Fiduciaria en su Carácter de Fiduciario en el Fideicomiso Número 1412. Ord. Mercantil Tomo III. 1 Acdo. Núm. Exp. 371/2013 Tomo III.

Favila Prado Hugo Alejandro vs. Prado Sarmiento Martina Marisela. Controversias de Arrendamiento Civil Tomo II. 1 Acdo. Núm. Exp. 801/2021 Tomo II.

Fisher S Veracruz S de R.L. de C.V. vs. Impulsora Laboral S.A. de C.V. Ejecutivo Mercantil 1 Acdo. Núm. Exp. 871/2022.

García Sagayo Miguel Ángel su Sucesión vs. Cruz García Sandra Guadalupe. Juris. Voluntaria Civil 1 Acdo. Núm. Exp. 217/2023.

García Arriaga Mónica Guadalupe Mercedes vs. Salvador López Jorge y Otra. Especial Hipotecario Civil Tomo II. 1 Acdo. Núm. Exp. 1125/2009 Tomo II.

Granados Zamora Georgina vs. Horta Lozano Maia Judith y Lozano Martínez María Antonieta. Controversias de Arrendamiento Civil Tomo II. 1 Acdo. Núm. Exp. 413/2020 Tomo II.

Hernández Medina Felipe de Jesús vs. Arellano Puebla Miguel. Ord. Civil 3 Acdos. Núm. Exp. 319/2023.

HSBC México, S.A. Institución de Banca Múltiple, Grupo Financiero HSBC como Fiduciario en el Fideicomiso Irrevocable F/247545 vs. Arturo Hernández Rodríguez. Especial Hipotecario Civil 1 Acdo. Núm. Exp. 669/2013.

Instituto de Seguridad y Servicios Sociales de Los Trabajadores del Estado a Través de su Fondo de la Vivienda Fovissste vs. Daniela Flores Castillo. Especial Hipotecario Civil 1 Acdo. Núm. Exp. 539/2020.

Instituto del Fondo Nacional de la Vivienda para los Trabajadores Infonavit vs. Edgar Roberto Cruz Vallejo. Especial Hipotecario Civil Expedientillo. 1 Acdo. en Expedientillo. Núm. Exp. 697/2009.

Instituto del Fondo Nacional de la Vivienda para los Trabajadores vs. José Luis Rosas Cruz y Otra. Especial Hipotecario Civil Expedientillo. 1 Acdo. en Expedientillo. Núm. Exp. 493/2013.

Instituto del Fondo Nacional de la Vivienda para los Trabajadores vs. Zamarripa López Enrique. Especial Hipotecario Civil 1 Acdo. Núm. Exp. 769/2023.

Limón López Eduardo vs. Adolfo Ruíz Romero. Ejecutivo Mercantil Tomo II. 1 Acdo. Núm. Exp. 809/2006 Tomo II.

Meraz Ávila Marina vs. Enrique González Martija y Karina Ahydee Loo Salgado. Proced. Convencional Mercantil Civil Tomo II. 1 Acdo. Núm. Exp. 1015/2019 Tomo II.

Monroy Saint Martín Mónica vs. Chapa García Alberto. Ord. Civil 1 Acdo. Núm. Exp. 635/2023.

Noriega y del Blanco Sucesores, S.A. de C.V. vs. Ingenieros Civiles y Asociados, S.A. de C.V. Ord. Mercantil Expedientillo. 1 Acdo. en Expedientillo. Núm. Exp. 313/2019 Bis. 2 Expedientillo.

Petul Huchim Mirna Lucely en Representación de su Menor Hija Pérez Petul Mishel Verenice vs. Operadora Mexicana de Fletes, S.A. de C.V. y Grupo Nacional Provincial Sab. Ord. Civil Tomo II. 1 Acdo. Núm. Exp. 245/2021 Tomo II.

Préstamos Felices en 15 Minutos S.A. de C.V. Sofom Enr vs. Galán Aguero Rosalinda. Ejecutivo Mercantil 1 Acdo. Núm. Exp. 77/2023.

Rivera Suárez José Miguel vs. José Alejandro Sandino Ramos García También Conocido como José Alejandro S. Ramos García y Rosa María Ávila Bustamante. Especial Hipotecario Civil Tomo II. 1 Acdo. Núm. Exp. 887/2016 Tomo II.

Romano Zaga Mayer vs. Simón Harari Louzieh. Ejecutivo Mercantil Tomo II. 1 Acdo. Núm. Exp. 1367/2018 Tomo II.

Scotiabank Inverlat S.A. Institución de Banca Múltiple Grupo Financiero Scotiabank Inverlat vs. Gaytán Fuentes Omar Felipe. Especial Hipotecario Civil 1 Acdo. Núm. Exp. 603/2023.

Scrap II, S. de R. L. de C.V. vs. Adán Valencia Campos. Especial Hipotecario Civil 1 Acdo. Núm. Exp. 449/2018.

Secreto. Ejecutivo Mercantil 1 Acdo. Núm. Exp. 601/2023.

Secreto. Providencias Precautorias Mercantil 1 Acdo. Núm. Exp. 605/2023.

Secreto. Ejecutivo Mercantil 1 Acdo. Núm. Exp. 715/2023.

Secreto. Ejecutivo Mercantil 1 Acdo. Núm. Exp. 725/2023.

Secreto. Exhortos Civil en Exhorto. 1 Acdo. Núm. Exp. 737/2023.

Secreto. Ejecutivo Mercantil 1 Acdo. Núm. Exp. 743/2023.

Secreto. Providencias Precautorias Mercantil 1 Acdo. Núm. Exp. 751/2023.

Secreto. Ejecutivo Mercantil 1 Acdo. Núm. Exp. 771/2023.

Sociedad Hipotecaria Federal, S.N.C., Institución de Banca de Desarrollo, en su Carácter de Fiduciario Sustituto del Fondo de Operación y Financiamiento Bancario a la Vivienda (Fovi) vs. Jesús Fabián Olvera Mireles. Especial Hipotecario Civil 1 Acdo. Núm. Exp. 475/2015.

Solar Molina Georgina Pilar vs. El Notario Público Número 205 de la Ciudad de México Licenciado Arturo Adolfo Llorente Martínez y Director del Registro Público de la Propiedad y del Comercio y Nieto Molina Nadia Itzel y Molina Salazar Elsa. Ord. Civil 2 Acdos. Núm. Exp. 483/2023.

Sánchez Flores Bonifacio vs. Janet Adela Plata Tinoco. Ejecutivo Mercantil Expedientillo. 1 Acdo. en Expedientillo. Núm. Exp. 369/2008 Expedientillo.

Unagra, S.A. de C.V. Sociedad Financiera Popular vs. María Guadalupe Ortiz Íñiguez y Otros. Ejecutivo Mercantil Tomo III. 1 Acdo. Núm. Exp. 465/2015 Tomo III.

El Puerto de Liverpool Sab de C.V. vs. Belleza Clasica S.A. de C.V. Controversias de Arrendamiento Civil 1 Acdo. Núm. Exp. 537/2021.

Unidad Diseño, Sociedad Civil y Mario Alfonso Lazo Villareal, su Sucesión, También Conocido en Vida como Mario Lazo Villareal vs. Gerardo Flores Soria. Ord. Civil 1 Acdo. Núm. Exp. 759/2018 Tomo II.

AUDIENCIA

Álvarez Aguilar Armando vs. Guerrero Piñon José Natividad. Aud. Previa y de Concil. Ord. Civil. 1 Audiencia. Núm. Exp. 461/2023.

Guzmán López Isaac, su Sucesión vs. Mayagoitia Orta Bricia Angélica. Aud. Actos Prejudiciales Civil. 1 Audiencia. Núm. Exp. 99/2023.

SENTENCIA INTERLOCUTORIA

De la Peña Rubalcava María Eugenia vs. Armando Zacarías Alba. Ord. Civil Sent. Interl. en el Segundo Tomo 1 Núm. Exp. 589/2019 Tomo Ii

LA SECRETARIA DE ACUERDOS
LIC. ELSA REYES CAMACHO

SECRETARÍA "B"
ACUERDOS DEL 11 DE JULIO DEL 2023

Aeropuerto de Ciudad Juárez S.A. de C.V. vs. Abc Aerolineas S.A. de C.V. Controversias de Arrendamiento Civil 1 Acdo. Núm. Exp. 664/2021.

Aguirre Camarero David vs. Francisco José Ortiz Silva y Otra. Especial Hipotecario Civil 1 Acdo. Núm. Exp. 592/2014 Tomo II.

Banco Azteca S.A. Institución de Banca Múltiple vs. Castañeda Casimiro María Luisa. Actos Prejudiciales Civil 1 Acdo. Núm. Exp. 360/2023.

Banco Mercantil del Norte S.A. vs. Nava Ramírez Edgar. Especial Hipotecario Civil 1 Acdo. Núm. Exp. 656/2021.

Banco Mercantil del Norte, S.A., Institución de Banca Múltiple, Grupo Financiero Banorte vs. Rodríguez Franco Carlos Ismael y Sylvia Nelly Muñoz Portilla. Ejecutivo Mercantil 1 Acdo. Núm. Exp. 722/2017.

Banco Nacional de México, S.A. Integrante del Grupo Financiero Banamex vs. Catala Guerrero Joaquín. Especial Hipotecario Civil Baja Documental. 1 Acdo. Núm. Exp. 574/2023.

Banco Santander México S.A. Institución de Banca Múltiple, Grupo Financiero Santander México vs. Alberto Gómez Aguirre y Enriqueta Orozco Jaen. Especial Hipotecario Civil 1 Acdo. Núm. Exp. 508/2021.

Barrera Zaragoza María de Los Ángeles vs. Seguros Atlas, S.A. y Policía Auxiliar de la Secretaría de Seguridad Ciudadana del Gobierno de la Ciudad de México. Ord. Mercantil 1 Acdo. Núm. Exp. 356/2021.

Casa de la Buena Madre Asociación Civil vs. Distribuidora de Jugos Nectares y Frapuchino S.A. de C.V. y Vázquez Pedraza Antonia. Exhortos Civil 1 Acdo. Núm. Exp. 772/2023.

Cespedes Hernández Gabriela Angélica vs. Espinosa Miranda Jorge Trinidad y C Director del Registro Público de la Propiedad y del Comercio de la Ciudad de México. Ord. Civil 1 Acdo. Núm. Exp. 770/2023.

Constructora y Edificadora Gia a S.A. de C.V. vs. Sistema de Aguas de la Cuidad de México. Ord. Civil 1 Acdo. Núm. Exp. 716/2022.

SOLO CONSULTA
SOLO CONSULTA
SOLO CONSULTA

Cruz Lara Elia vs. Montepio Luz Saviñon I a P. Controversias de Arrendamiento Civil 1 Acdo. Núm. Exp. 422/2023.
Csck 12 Mexco, I S. de R. L. de C.V. vs. Esther Hernández Díaz. Esp. Hip. 1 Acdo. Núm. Exp. 144/2002.
Flores Ceja Jorge vs. José Luis Lozano Martínez. Ejecutivo Civil Expedientillo. 1 Acdo. en Expedientillo. Núm. Exp. 798/1990.
Forestal Esca, S.A. de C.V. vs. Ingenieros Civiles Asociados, S.A. de C.V. Ord. Mercantil 1 Acdo. Núm. Exp. 246/2019.
Gobierno de la Ciudad de México vs. Agrícola y Cafetalera Sagitario S.A. de C.V. y Licenciado Ariel Ortiz Macías Actual Titular de la Notaria Pública Número 103 de la Ciudad de México. Ord. Civil 1 Acdo. Núm. Exp. 794/2021.
Hernández Pérez Luis vs. Montero Aguilar Lilia. Ejecutivo Mercantil 1 Acdo. Núm. Exp. 1096/2022.
HSBC México, S.A., Institución de Banca Múltiple, Grupo Financiero HSBC División Fiduciaria, en su Carácter de Fiduciario en el Fideicmiso Irrevocable Número F/243264 vs. Patricia Navarro García. Vía de Apremio Civil 1 Acdo. Núm. Exp. 1092/2016.
HSBC México, S.A., Institución de Banca Múltiple Grupo Financiero HSBC vs. Eduardo Garza Martínez y Luisa Denisse Cedillo de la Cruz. Vía de Apremio Civil 1 Acdo. Núm. Exp. 444/2021.
Inmobiliaria Prasol, S.A. de C.V. vs. Equilibrio, S.A. de C.V. Controversias de Arrendamiento Civil 1 Acdo. Núm. Exp. 536/2020 Tomo II.
Instituto de Seguridad y Servicios Sociales de Los Trabajadores del Estado a Través de su Fondo de la Vivienda vs. Hernández Rodríguez Guadalupe y Escutia Pérez Víctor Manuel. Especial Hipotecario Civil Baja Documental. 1 Acdo. Núm. Exp. 438/2022.
Jiménez González Jovita su Suc. vs. Representamnte Legal de Seguros Banamex S.A. de C.V. Exh. Mercantil 1 Acdo. Núm. Exp. 618/2023.
Matzumura Maturana Eloína vs. Domínguez Ramírez Cipriana Alicia. Controversias de Arrendamiento Civil 1 Acdo. Núm. Exp. 1352/2022.
Navarro Ríos Samuel y Ríos García Gema y También Conocida Gema de Jesús Ríos García vs. Penagos González Héctor. Ord. Civil 1 Acdo. Núm. Exp. 768/2021.
Oropeza Venegas Lilia Carolina vs. Quizaños Suárez Aurelio. Exhortos Civil 1 Acdo. Núm. Exp. 724/2023.
Ortiz Duarte Rosa su Sucesión vs. Ariel Ortiz Macías y Ariel Ortiz Reyes. Ord. Civil 1 Acdo. Núm. Exp. 430/2021 Tomo II.
Ramírez Chávez Emiliano y Mireles Rioja Jarad Isabel vs. Cortés Saldaña Saúl. Juris. Voluntaria Civil 1 Acdo. Núm. Exp. 698/2023.
Residentes del Fraccionamiento Colinas del Bosque, A.C. vs. Inmobiliaria Dos Torres, S.A. de C.V. ; Inmobiliaria Rosas y Asociados, S.A. de C.V. ; Gonzalo Alonso Uriarte; María Guadalupe Vega Serrador; Ricardo Antonio Vega Serrador; Gloria Castro Uriarte; Ascención Castro Uriarte; Pablo Castro Uriarte. Ord. Civil 1 Acdo. Núm. Exp. 980/2019.
Rivera Alanís Tania Vanessa vs. Jorge Arturo Gámez Fernández y Otro. Ejecutivo Mercantil 1 Acdo. Núm. Exp. 1196/2019 Tomo III.
Rodríguez Cruz Hugo Antonio vs. Rivas Vázquez Edgar Antonio. Ord. Civil 1 Acdo. Núm. Exp. 750/2022.
Secreto. Especial de Fianzas Mercantil 1 Acdo. Núm. Exp. 130/2023.
Secreto. Ejecutivo Mercantil 1 Acdo. Núm. Exp. 216/2022.
Secreto. Ejecutivo Mercantil 1 Acdo. Núm. Exp. 310/2022.
Secreto. Providencias Precautorias Mercantil 1 Acdo. Núm. Exp. 604/2022.
Secreto. Ejecutivo Mercantil 1 Acdo. Núm. Exp. 740/2023.
Sistema de Crédito Automotriz S.A. de C.V. vs. Moreno Méndez Marisol. Ejecutivo Mercantil Baja Documental. 1 Acdo. Núm. Exp. 646/2023.
Sociedad Hipotecaria Federal, S.N.C. Institución de Banca de Desarrollo, en su Carácter de Fiduciario Sustituto de Operaciones y Financiamiento Bancario a la Vivienda (Fovi) vs. Miguel Ángel Macedo Escartin. Especial Hipotecario Civil 1 Acdo. Núm. Exp. 1666/2010.
Stanimeer Ghassan Khazal vs. Alfonso Yáñez Moreno. Ord. Civil 1 Acdo. Núm. Exp. 502/2018.
Suárez Ruíz Alfredo Gerardo y y-o. Suárez Ruíz Alfredo y Promotora Inmobiliaria la Cima S.A. de C.V. vs. De León Chacón Argelia Guadalupe. Ord. Civil 1 Acdo. Núm. Exp. 446/2022.
Toyota Financial Services México S.A. de C.V. vs. Maelectric S.A. de C.V. y del Campo Alarez Daniel Martín. Ejecutivo Mercantil Baja Documental. 1 Acdo. Núm. Exp. 416/2023.
Vega Covarrubias Rosa María vs. Bernal Chávez Antonia. Controversias de Arrendamiento Civil 1 Acdo. Núm. Exp. 1588/2012.
AUDIENCIA
Banco Azteca S.A. Institución de Banca Múltiple vs. Castañeda Casimiro María Luisa. Aud. Actos Prejudiciales Civil. 1 Audiencia. Núm. Exp. 360/2023.

EL SECRETARIO DE ACUERDOS
LIC. IGNACIO NOGUEZ MIRANDA

VIGÉSIMO SEGUNDO DE LO CIVIL

SECRETARÍA "A"
ACUERDOS DEL 11 DE JULIO DEL 2023

Arrendadora y Factor Banorte, Sociedad Anónima de Capital Variable, Sociedad Financiera de Objeto Múltiple, Entidad Regulada, Grupo Financiero Banorte vs. Prado Bocanegra Nicolás. Especial Hipotecario Civil Aclara Auto. 1 Acdo. Núm. Exp. 1027/2022 Extinto.
Alcántara López Buenaventura Ofelia, su Sucesión vs. Cendejas Romero Jesús su Sucesión. Ord. Civil por Recibido Oficio del Archivo. 1 Acdo. Núm. Exp. 1103/2019.
Almaraz Sánchez Irene vs. Jiménez Romero María Luisa. Ord. Civil Acuerdo. 1 Acdo. Núm. Exp. 1067/2022.
Banca Afirme, S.A. Institución de Banca Múltiple, Afirme Grupo Financiero (División Fiduciaria), en su Carácter de Fiduciario del Fideicomiso Identificado Con el Número 73935 vs. Jeanette Paola Molgora Goddard. Especial Hipotecario Civil Actora Designa Notario. 1 Acdo. Núm. Exp. 107/2020.
Banco Inbursa, S.A. Institución de Banca Múltiple Grupo Financiero Inbursa vs. Muñoz Rodríguez José Luis. Especial Hipotecario Civil Contestación de Oficio 1a. Secretaría de Acuerdos. 2 Acdos. Núm. Exp. 719/2020 Bis. 1.
Banco Mercantil del Norte Sociedad Anónima Institución de Banca Múltiple Grupo Financiero Banorte vs. García Trinidad Eloy Eduardo. Ejecutivo Mercantil Sin Lugar Acordar Conformidad. 1 Acdo. Núm. Exp. 13/2023.
Banco Mercantil del Norte, S.A. Institución de Banca Múltiple Grupo Financiero Banorte antes Bancrecer S.A. Institución de Banca Múltiple Grupo Financiero Bancrecer vs. Guillermo Álvarez Saavedra y María de Jesús Cuevas Velázquez. Especial Hipotecario Civil Aclaración. 1 Acdo. Núm. Exp. 537/2010 Tomo II.
Banco Mexicano, S.A. vs. Martínez Salinas su Sucesión Mario y Castro Martínez María de Las Nieves Julieta. Ejecutivo Mercantil Oral Mercantil Ordena Oficio. 1 Acdo. Núm. Exp. 389/1998.
Banco Nacional del Ejército, Fuerza Aérea y Armada, S.N.C. Institución de Banca de Desarrollo vs. Isaac Carbaja Nava. Especial Hipotecario Civil No Ha Lugar. 1 Acdo. Núm. Exp. 521/2020.
Banco Santander México S.A. Institución de Banca Múltiple Grupo Financiero Santander vs. Grupo Preara Administrativo S.A. de C.V. y Puente Palafox Carlos Felipe. Ejecutivo Mercantil No Ha Lugar. 2 Acdos. Núm. Exp. 1209/2022.
Banco Santander México S.A. Institucon de Bnca Múltiple Grupo Financiero Santander México vs. Álvarez Gómez Alberto. Medios Preparatorios Civil Req. Tres Días Demanda Web. 1 Acdo. Núm. Exp. 767/2023.
Banco Santander México Sociedad Anónima Institución de Banca Múltiple Grupo Financiero Santander México vs. Idealite Comercial Sociedad Anónima de Capital Variable y Colon Solórzano Gerardo Patricio. Ejecutivo Mercantil Desistimiento. 1 Acdo. Núm. Exp. 417/2022.
Banco Santander México, S.A., Institución de Banca Múltiple, Grupo Financiero Santander México vs. Olguín Palacios Alfredo. Ejecutivo Mercantil Ordena Copia Certificada. 1 Acdo. Núm. Exp. 383/2022.
Banco del Bajío S.A. Institución de Banca Múltiple vs. One Fitnes Life Gym S.A. de C.V. y Velasco Mancera Rocío y Negrete Velázquez Benigno. Ejecutivo Mercantil Acuerdo. 3 Acdos. Núm. Exp. 1289/2022.
Banco del Bajío Sociedad Anónima, Institución de Banca Múltiple vs. Zonda Corporation, S.A. de C.V. y Payan Gutiérrez Juan Arturo. Providencias Precautorias Mercantil Ordena Oficio. 1 Acdo. Núm. Exp. 1096/2019.

SOLO CONSULTA
SOLO CONSULTA
SOLO CONSULTA

Bancoppel Sociedad Anónima Institución de Banca Múltiple vs. Es Blue Propane Sociedad Anónima de Capital Variable y Sánchez Acosta Marco Antonio y Elías Retes Jorge Alberto. Providencias Precautorias Mercantil Se Reserva. 1 Acdo. en Expedientillo. Núm. Exp. 137/2023.

Banda Cortés Edith vs. Salvador Gómez Zárate. Ord. Civil Estese a Lo Ordenado. 4 Acdos. Núm. Exp. 471/2018.

Banderas Mtz Rosaura vs. Jiménez Castillo María Isabel. Controversias de Arrendamiento Civil Ordensa Cedula. 1 Acdo. Núm. Exp. 261/2022.

Basilio Eliseo Romero Marcelio Quien También Utiliza el Nombre de Eliseo Basilio Romero Marcelino vs. Habitat Vivienda Urbana, S.A. de C.V. Ord. Civil Acuerdo. 1 Acdo. Núm. Exp. 223/2019.

Caballero Aguirre Verónica vs. María Teresa Morales. Ord. Civil Acuerdo. 1 Acdo. en Expedientillo. Núm. Exp. 981/2017 Bis. 2.

Carranza Cervantes J. Jesús vs. Gómez Marín Consuelo. Ord. Civil No Corresponden Los Datos. 1 Acdo. en Expedientillo. Núm. Exp. 1369/2008.

Cía. Periodística del Sol del Estado de México S.A. de C.V. vs. Sánchez Álvarez Roberto. Ord. Civil Autorización. 1 Acdo. Núm. Exp. 677/2023 Exhorto.

Cibanco Sociedad Anónima Institución de Banca Múltiple en su Carácter de Fiduciario en el Fideicomiso Número F/00430 vs. Manuel Correa Sasia. Especial Hipotecario Civil Exhibe Certif. de Gravamenes. 2 Acdos. Núm. Exp. 387/2017.

Elizabeth Leticia vs. Yolanda. Ord. Civil Contestación de Demanda. 1 Acdo. Núm. Exp. 1291/2022.

Enrique vs. Christofer y Madero Aldama María del Carmen. Controversias de Arrendamiento Civil Acuerdo. 2 Acdos. Núm. Exp. 261/2023.

Finanmadrid México S.A. Cv Sofom Er vs. Gutiérrez Sánchez Erick Ulises. Ejecutivo Mercantil Admisorio. 1 Acdo. Núm. Exp. 717/2023.

Garibay Cuevas Laura Patricia vs. Alfonso Garibay Murillo y Graciela Cuevas Garibay. Ord. Civil Autorización. 1 Acdo. Núm. Exp. 1203/2019.

Garnet Collect S.A. de C.V. vs. Martínez González Antonio Alfonso. Ejecutivo Mercantil Admisorio. 1 Acdo. Núm. Exp. 673/2023.

Ge Money Crédito Hipotecario S.A. de C.V. Sociedad Financiera de Objeto Limitado vs. Guzmán Zuniga Irma y Sánchez Gamez Roberto. Especial Hipotecario Civil Cesión de Derechos. 1 Acdo. Núm. Exp. 441/2022 Tomo II.

González González Esther vs. Martínez Correa Celia y Zúñiga Galicia Alejandra Romalhy. Ord. Civil Acuerdo. 2 Acdos. Núm. Exp. 521/2023.

Hernández Fajardo Jesús Aryok Cesionario de Sky Real State Sociedad Anónima de Capital Variable Cesionario de Administradora Black, Sociedad de Responsabilidad Limitada de Capital Variable vs. María Magdalena Torres López. Especial Hipotecario Civil No Admite Incidente. 1 Acdo. Núm. Exp. 943/2018.

Hernández Salazar Juan Carlos vs. Fernando Vázquez Gibraltar, Especial Hipotecario Civil Contestación de Oficio Sat. 1 Acdo. Núm. Exp. 1139/2015.

HSBC México, S.A., Institución de Banca Múltiple, Grupo Financiero HSBC vs. Zuniga Cortés Aníbal. Especial Hipotecario Civil Concluido. 1 Acdo. Núm. Exp. 731/2021.

Ianni Campo Andrea Carolina vs. Hernández García Jonathan y Rentería Rocha Marcela. Ord. Civil Ordena Cédula. 1 Acdo. Núm. Exp. 1039/2022.

Ibarra García Josefina vs. Serralde Vega María Teresa. Ejecutivo Mercantil Requerimiento Siara. 1 Acdo. Núm. Exp. 1045/2022.

Id Empresarium Sociedad Anónima Promotora de Inversión de Capital Variable vs. Simón Biscarra José Guadalupe. Ejecutivo Mercantil Acuerdo. 1 Acdo. en Expedientillo. Núm. Exp. 819/2022.

Inmobiliaria Fromental Sociedad Anónima de Capital Variable vs. Juana Raymunda Portillo Paredes y Martínez Cosme Magdalena. Ord. Civil Actora Se Notifica. 1 Acdo. Núm. Exp. 493/2023.

Inprofe S.A. de C.V. vs. Italia y Francia Interiores S.A. de C.V. y Duclaud Ampudia Liliana. Controversias de Arrendamiento Civil Contestación de Oficio Sat. 1 Acdo. Núm. Exp. 737/2021.

Instituto de Vivienda del Distrito Federal vs. Consuelo Gúzman Flores, María Teresa Rueda Ortíz, Tomás Jerónimo Sandoval, Luis Fernando Vigueras Contreras, Jorge Rueda Ortíz, Gloria Rodríguez Gómez, Francisco García Ortíz, Marisela Hernández Durán y José Luis Ávila Dorantes. Ord. Civil Se Da por Notificada María Teresa Rueda Ortiz. 1 Acdo. Núm. Exp. 1129/2016 Tomo II.

José Ángel Navarro Rizo Cesionario de José Asunción Navarro Vera (Quien También Acostumbra Usar el Nombre de José Asención Navarro Vera), que a su Vez Fue Cesionario de Banco Mercantil del Norte, S.A., Institución de Banca Múltiple, Grupo Financiero Banorte, que Fue Cesionario de Banco Nacional de México, S.A., Integrante del Grupo Financiero Banamex vs. Rodolfo Mendoza Estrada. Especial Hipotecario Civil Ordena Cedula en Terminos del 117 del Cpc. 1 Acdo. Núm. Exp. 923/1998 Tomo II.

Juárez Ledezma Juana vs. Carlos Arista Espinosa, su Sucesión, Director del Registro Público de la Propiedad y del Comercio de la Ciudad de México, Rodolfo Jaime Campos (Quien También Acostumbraba Llamarse Rodolfo Jaime y Campos), su Sucesión, Ricardo Jaime Campos (Quien También Acostumbraba Llamarse Ricardo Jaime y Campos), su Sucesión y Rosa Palacios de Jaime, su Sucesión. Ord. Civil Ordena Oficio. 5 Acdos. Núm. Exp. 427/2019.

Lara Guillén Gustavo Arturo vs. María Elena. Ord. Civil Actora Se Notifica. 1 Acdo. Núm. Exp. 1087/2022.

Leonel Miramóntes Carbajal Cesionario de Lorenzo Leonardo Sánchez Castillo Cesionario de Banco Mercantil del Norte, Sociedad Anónima, Institución de Banca Múltiple, Grupo Financiero Banorte vs. Michel Díaz Soto. Especial Hipotecario Civil Ordena Ratificar. 1 Acdo. Núm. Exp. 143/2017.

Leticia vs. Osvaldo Guillermo. Medios Preparatorios Civil Se Ordena Cedula. 1 Acdo. Núm. Exp. 613/2023.

Lilly Shantal Ibarra Ledezma Cesionaria de Alfredo Baca Ugalde Quien a su Vez Es Cesionario de Scotiabank Inverlat, Sociedad Anónima, Institución de Banca Múltiple, Grupo Financiero Inverlat vs. María Sabina Adela Pérez Sarmiento. Especial Hipotecario Civil Sin Lugar a Proveer de Conformidad. 1 Acdo. Núm. Exp. 183/2016.

Lissette Yolanda vs. Jesús y Grupo Nacional Provincial Sab. Ord. Civil Previene Exhiba Traslado. 1 Acdo. Núm. Exp. 1273/2022.

López Flores María Laura vs. Miguel Ángel Rodríguez Muñozcano, Gregorio García Solórzano y Registro Público de la Propiedad y del Comercio de la Ciudad de México. Ord. Civil Surte Notif. por Bj. 1 Acdo. Núm. Exp. 343/2019.

Mariscal Magdaleno Flora Isabel su Sucesión vs. Grupo Inmobiliario Espacios S.A. de C.V. Ord. Civil Contestación de Oficio Sat. 1 Acdo. Núm. Exp. 29/2023.

Miguel Amaro Palacios vs. Hilda Rivas Reséndiz. Juris. Voluntaria Civil Devolución de Documentos. 1 Acdo. Núm. Exp. 1239/2022.

Miguel Sebastián vs. Georgina. Controversias de Arrendamiento Civil No Ha Lugar. 1 Acdo. Núm. Exp. 83/2023.

Morales Morales Onésimo vs. Barajas de Barragán Mercedes y C Director del Registro Público de la Propiedad y del Comercio de la Cuidad de México. Ord. Civil Desahoga Vista y Ordena Cedula. 1 Acdo. Núm. Exp. 891/2022.

Nava García Juan vs. Nava Hernández Rosa María y Nava Hernández María del Pilar y Nava Hernández José. Ord. Civil Desistimiento. 1 Acdo. Núm. Exp. 265/2023.

Ochoa Pérez Luis vs. Medina Loza Victoria. Medios Preparatorios Civil Contestación de Oficio Sat. 1 Acdo. Núm. Exp. 869/2021.

Paredes Alemán Pedro vs. María Elena Rodríguez Ventura y C. Director General del Registro Público de la Propiedad y del Comercio de la Ciudad de México. Ord. Civil Acuerdo. 1 Acdo. Núm. Exp. 1053/2017.

Publicaciones Citem, S.A. de C.V. vs. María Isabel de Ligorio Piña y Angelina Hernández Ortega. Ejecutivo Mercantil Autorización. 1 Acdo. Núm. Exp. 99/2014.

Red Amigo Dal Sapi de C.V. Sofom Enr vs. López Vences Angélica. Ejecutivo Mercantil Busqueda de Datos en Las Listas del Archivo. 1 Acdo. en Expedientillo. Núm. Exp. 159/2022.

Romea González Alfredo Lorenzo vs. Luis Antonio Flores Salgado y Jorge Fonseca Campos. Ord. Mercantil Sin Lugar. 1 Acdo. en Otros. Núm. Exp. 353/2018 Bis. 1 Principal.

Safilo de México S.A. de C.V. vs. Villalón González Kevin Antoinne. Ejecutivo Mercantil Oficios Localización. 1 Acdo. Núm. Exp. 77/2023.

Sánchez Estrada María del Mar vs. Quirofanos Polancos. Ord. Civil Acuerdo. 1 Acdo. en Expedientillo. Núm. Exp. 697/2021.

Santoyo León Roberto vs. José Leobardo Varela Espinoza. Especial Hipotecario Civil Ordena Busqueda de Datos del Archivo Judicial. 1 Acdo. en Expedientillo. Núm. Exp. 535/2016 Bis. 3.

SOLO CONSULTA
SOLO CONSULTA
SOLO CONSULTA

Scotiabank, S.A. Institución de Banca Múltiple, Grupo Financiero Swcotiabank Inverlat vs. José Guillermo Abdelnur Vanegas y Alma Yolanda González Espadas. Especial Hipotecario Civil Admite Apelación. 1 Acdo. Núm. Exp. 393/2018.

Sistema Único de Autofinanciamiento S.A. de C.V. vs. Bustos Mendoza María Fernanda. Ejecutivo Mercantil Req. Tres Días Demanda Web. 1 Acdo. Núm. Exp. 763/2023.

Sistema Único de Autofinanciamiento S.A. de C.V. vs. Patlan Calderilla Santiago. Ejecutivo Mercantil Prevención 3 Días. 1 Acdo. Núm. Exp. 715/2023.

Sólida Administradora de Portafolios, S.A. de C.V. vs. Lorenzo Ataxca Zapo. Especial Hipotecario Civil Perito Valuador Ratifica. 1 Acdo. Núm. Exp. 803/2003 Tomo II.

Spin Ventures Plus Sapi de C.V. vs. Jiménez Sánchez de Cima Santiago. Juris. Voluntaria Civil Admisorio. 1 Acdo. Núm. Exp. 723/2023.

Stm Financial Sociedad Anónima de Capital Variable Sociedad Financiera de Objeto Múltiple Entidad Regulada Grupo Financiero Inbursa antes Fc Financial Sociedad Anónima de Capital Variable Sociedad Financiera de Objeto Múltiple Entidad Regulada Grupo Financiero Inbursa vs. Lozano Yunes César Gabriel. Ejecutivo Mercantil Se Ordena Exhorto. 1 Acdo. Núm. Exp. 913/2022.

Stm Financial Sociedad Anónima de Capital Variable Sociedad Financiera de Objeto Múltiple Entidad Regulada Grupo Financiero Inbursa y antes Fc Financial Sociedad Anónima de Capital Variable Sociedad Financiera de Objeto Múltiple Entidad Regulada Grupo Financiero Inbursa vs. Fanum S.A. de C.V. y Ojeda Villegas Rafael Adrián. Ejecutivo Mercantil Desechamiento. 1 Acdo. Núm. Exp. 565/2023.

Sólida Administradora de Portafolios, S.A. de C.V., Sofom, E. R. Grupo Financiero Banorte vs. Reyes Hernández Abel. Especial Hipotecario Civil Las Notificaciones Le Surten por Boletín Judicial Al Demandado. 1 Acdo. Núm. Exp. 1415/2019.

Támer Manzur Eduardo vs. Casas Guerra Flor Paloma y Flores Hernández José Alfredo. Controversias de Arrendamiento Civil No Ha Lugar. 1 Acdo. Núm. Exp. 571/2023.

Tenorio Vargas Ricardo vs. Ramírez Hidalgo Paola, Martínez Santiago Rosa Ileana. Vía de Apremio Civil Ordena Exhorto. 1 Acdo. Núm. Exp. 217/2021.

Toral Castillo Julieta, Nava Islas Juan Carlos, Campos Acuña Clauidia, Elizabeth, Gómez Mendoaza Ana Luisa, Ríos Bravo María Antonieta y Flores Colín Erik Alberto vs. Jjs Capital Sociedad Anónima Promotora de Inversión de Capital Variable. Ord. Civil Vista a Las Partes. 2 Acdos. Núm. Exp. 343/2021.

Zegaib Seba de Yubeili Ivonne y Quien También Acostumbra Usar el Nombre de Ivonne Zegaib Seba Ivonne Zegaib de Yubeili y Zegaib Seba Eduardo vs. Cruz López Héctor David. Controversias de Arrendamiento Civil Acuerdo. 2 Acdos. Núm. Exp. 537/2023.

BBVA México, Sociedad Anónima, Institución de Banca Múltiple, Grupo Financiero BBVA México vs. José Teódulo Sotero González de Jesús. Especial Hipotecario Civil Exhibe Minuta. 1 Acdo. Núm. Exp. 1237/2018.

NO PUBLICADOS

Yadira vs. Jonathan y Sánchez Sánchez Danae Yuliana. Controversias de Arrendamiento Civil Designa Perito; Notif por Correo. 2 Acdos. Núm. Exp. 1285/2022.

SENTENCIAS DEFINITIVAS DEL 11 DE JULIO DEL 2023

Guzmán López Verónica Cesionaria de Cibanco, Sociedad Anónima, Institución de Banca Múltiple, Actuando Unicamente en su Carácter de Fiduciario en el Fideicomiso F/00399 vs. Genaro Machorro Ortega y Alejandra Elizabeth Hernández Centeno. Especial Hipotecario Civil Sent. Definitiva, Especial Hipotecario. 1 Núm. Exp. 1149/2018

SENTENCIA INTERLOCUTORIA

Jiménez Zárate María Guadalupe vs. Jiménez Zárate Alberto y Rojas Santillán Francisco de Jesús. Ord. Civil Sent. Interlocutoria, Nul. de Actuaciones. 1 Núm. Exp. 829/2021

LA SECRETARIA DE ACUERDOS
LIC. CLAUDIA PATRICIA RAMÍREZ MORFÍN

SECRETARÍA "B"
ACUERDOS DEL 11 DE JULIO DEL 2023

Abastecedora de Coches S.A. de C.V. vs. Escamilla Reyes Habid y Escamilla Reyes Disrraely. Ejecutivo Mercantil Exh. Sin Dilig. 1 Acdo. Núm. Exp. 942/2022.

Almazán Elizondo Gilberto vs. Sánchez Campos Ariadna Fabiola. Especial Hipotecario Civil No Ha Lugar. 1 Acdo. Núm. Exp. 352/2021.

Andrade Hernández Luis Enrique vs. José Rosario Yescas Monroy. Ord. Civil Desglose. 1 Acdo. Núm. Exp. 300/2021.

Auto Financiamiento Automotriz, S.A. de C.V. vs. Cosme Reyna Edgar Alfonso. Ejecutivo Mercantil Elaborar Exhorto; Turnese. 1 Acdo. Núm. Exp. 1104/2022.

Autolana, S.A. de C.V. vs. Enrique Eduardo Vargas Ponce y María de la Paz Serna Acuña. Controversias de Arrendamiento Civil Autorización. 1 Acdo. Núm. Exp. 158/2020.

Banco Invex, Sociedad Anónima, Institución de Banca Múltiple, Invex Grupo Financiero en su Carácter de Fiduciario en el Fideicomiso Irrevocable de Centro de Capital Número 860 vs. Pizarro Romero Blanca Azucena y Zazueta Cordero Humberto. Especial Hipotecario Civil No Ha Lugar. 1 Acdo. Núm. Exp. 304/2021.

Banco Nacional de México S.A. Integrante del Grupo Financiero Banamex Accival S. - A. de C.V. vs. Antonio Joaquín Soto Salazar. Esp. Hip. No Ha Lugar. 1 Acdo. Núm. Exp. 158/1999.

Banco Nacional de México, S.A., Integrante del Grupo Financiero Banamex División Fiduciaria vs. Buckhouse Company, S. A-. de C.V. y Fonseca Briones Juan Carlos. Controversias de Arrendamiento Civil Expedientillo. 1 Acdo. Núm. Exp. 422/2021.

Banco Santander México S.A. Institución de Banca Múltiple Grupo Financiero Santander México vs. Daza Cano Edgar. Especial Hipotecario Civil Elaborar Exhorto; Turnese. 1 Acdo. Núm. Exp. 328/2021.

Banco Ve por Más, Sociedad Anónima, Institución de Banca Múltiple, Grupo Financiero Ve por más vs. El Obalamo, S. P. R de R. L. de C.V., Flavio Amaya Madera, Flavio Amaya Meléndez Ignacio Amaya Meléndez Jorge Amaya Meléndez Lidia Guadalupe Rosales Agraz y María del Socorro Meléndez Arreola, Ejecutivo Mercantil Se Devuelve Exhorto. 2 Acdos. Núm. Exp. 286/2017 Bis. 1.

Banco del Bajío Sociedad Anónima Institución de Banca Múltiple vs. Prieto Martínez Sergio. Ejecutivo Mercantil Autr. Sicor. 1 Acdo. Núm. Exp. 856/2022.

BBVA Bancomer, Sociedad Anónima, Institución de Banca Múltiple Grupo Financiero BBVA Bancomer vs. Denise Anai Cruz López. Esp. Hip. Se Pone a Disp. Exhorto. 1 Acdo. Núm. Exp. 1272/2011.

Belmont Reyes Leticia vs. Aponte Ortega Juan Carlos, Ortega Campos Beatriz. Controversias de Arrendamiento Civil Notif. por Boletín. 2 Acdos. Núm. Exp. 518/2020.

Benítez Dávila Araceli y Otros vs. Lidia Serrano Gómez Vda. de Ezquerro y Otros. Ord. Civil Oficio Rppc. 1 Acdo. Núm. Exp. 454/2005.

Bertha Beatriz Ávila Pietra Santa vs. Quien Se Ostente como Poseedores del Inmueble Ubicado en la Calle Fabrica Número 12 y su Terreno Identificado como Una Porción que Se Segrego de Una Fracción que Pertenecio Al Predio Denominado Molino Santo Domingo en Tacubaya en la Colonia Pino Suárez en la Alcaldia Álvaro Obregón. Medios Preparatorios Civil Se Señala Fecha de Audiencia. 1 Acdo. Núm. Exp. 1148/2022.

Blanco Ayala Manuel Alberto vs. Rábago Ponce de León Rodrigo y Cesionario de Banco Mercantil del Norte Sociedad Anónima Institución de Banca Múltiple Grupo Financiero Banorte antes Bancrecer S.A. Institución de Banca Múltiple Grupo Financiero Bancrecer y HSBC México Sociedad Anónima Institución de Banca Múltiple Grupo Financiero HSBC antes Banco Internacional Sociedad Anónima Institución de Banca Múltiple Grupo Financiero Bital. Ord. Mercantil Se Ordena Emplaz. Reconvención. 1 Acdo. Núm. Exp. 735/2022 Acumulado.

Camacho Ramírez Araceli vs. Francisco Javier López Velázquez. Ejecutivo Mercantil Formese Expdllo. 1 Acdo. Núm. Exp. 1110/2012.

Castro Figueroa Parra Jonathan Miguel vs. Castro Celio Gloria Mildred. Controversias de Arrendamiento Civil Formese Expdllo. 1 Acdo. Núm. Exp. 768/2021.

Centro de Estudios Educativos A.C. vs. Banco Santander México, S.A. Institución de Banca Múltiple Grupo Financiero Santander. Ord. Mercantil Estese a Lo Ordenado. 2 Acdos. Núm. Exp. 386/2020 Tomo III.

Ci Banco, S.A. Institución de Banca Múltiple en su Carácter de Fiduciario Irrevocable Identificado como F/00364 vs. Lovera López Jorge y Edith Rojas Clemente. Especial Hipotecario Civil No Ha Lugar. 3 Acdos. Núm. Exp. 722/2012 Tomo II.

SOLO CONSULTA
SOLO CONSULTA
SOLO CONSULTA

Club de Negocios Gsfa S.A. de C.V. vs. Clemente Mateos Novani Maritza. Providencias Precautorias Civil Oficio Cnbv. 1 Acdo. Núm. Exp. 92/2023.

Comercio Internacional Cisa S.A. de C.V. vs. Gómez Domínguez Jorge Eduardo y Bárcenas Zavala Miguel Ángel. Controversias de Arrendamiento Civil Se Pone a Disp. Oficio. 1 Acdo. Núm. Exp. 1302/2022.

Consorcio Inmobiliario Luxory S.A. de C.V. vs. Arrioja González Adolfo su Suc. Ord. Civ. Expedientillo. 2 Acdos. Núm. Exp. 582/1990.

Corona y Guereña Hilda Concepción vs. Espinosa de Los Reyes Aguirre Georgina. Juris. Voluntaria Civil Ratif. de Firma. 1 Acdo. Núm. Exp. 668/2023.

Cortés Velásquez Fidel vs. Elizarrarás Álvarez Verónica, Elizarrarás Álvarez Érika. Controversias de Arrendamiento Civil Rebeldía Apelación. 1 Acdo. Núm. Exp. 520/2020.

Dearwater Mexicana S.A. de C.V. vs. Cortina Gamboa Andrés. Controversias de Arrendamiento Civil Se Pone a Disp. Cedula. 1 Acdo. Núm. Exp. 524/2023.

Decarome, Sociedad Anónima Promotora de Inversión de Capital Variable Cesionario de Banco Santander (México) S.A., Institución de Banca Múltiple, Grupo Financiero Santander México vs. Fomec, S.A. de C.V. y Enrique Oswaldo Suárez González. Ejecutivo Mercantil Aclaración Proveido. 1 Acdo. Núm. Exp. 950/2018.

Dessetec Desarrollo de Sistemas Sociedad Anónima de Capital Variable vs. Piña Jiménez Alberto. Juris. Voluntaria Civil Se Previene. 1 Acdo. Núm. Exp. 594/2021.

Dessetec Desarrollo de Sistemas, Sociedad Anónima de Capital Variable vs. Guillén Martínez Francisco. Exh. Mercantil Formese Expdllo. 1 Acdo. en Expedientillo. Núm. Exp. 800/2000 Bis. 4.

Espinosa Hernández María de Jesús vs. Espinosa Yepes Francisco y Suárez Cervantes Jesús. Ord. Civil Formese Expdllo. 1 Acdo. Núm. Exp. 1132/2022.

Estrella Segura Norma Angélica vs. Regis González Carlos. Medios Preparatorios Civil Copias Certificadas. 1 Acdo. Núm. Exp. 596/2023.

Fianzas y Cauciones Atlas S.A. vs. Tradeco Infraestructura S.A. de C.V. y Tradeco Industrial S.A. de C.V. y Innovaciones Técnicas en Cimentación S.A. de C.V. Especial de Fianzas Mercantil Aclara Auto. 1 Acdo. Núm. Exp. 578/2023.

Finherco S.A. de C.V. vs. Luis Mauro Juan Crisóstomo Gutiérrez Pérez y-o. Ejec. Merc. Formese Expdllo. 1 Acdo. Núm. Exp. 480/1998.

Finpop, S.A. de C.V. vs. Marina Salazar Vásquez y Dionisio Salazar Ramírez. Especial Hipotecario Civil Se Previene. 1 Acdo. Núm. Exp. 636/2019.

Flats & Lofts West, Sociedad Anónima Promotora de Inversión de Capital Variable vs. Claudia Pérez Verdia Alarcón, María de Lourdes Rivas Revilla, Eduardo Fenton Velazco, Octavio Martínez Morales, Alejandro del Valle Morales, Camila Fernández Pérez Verdía y Enrique de Jesús Pérez Cirera Salcedo. Ord. Civil Apel. Preventiva. 2 Acdos. Núm. Exp. 566/2019 Tomo II.

Ford Credit de México, S.A. de C.V., Sociedad Financiera de Objeto Múltiple Entidad Regulkada vs. Arvizu Ramírez Rosa Guadalupe. Ejecutivo Mercantil Exh. Diligenciado. 1 Acdo. Núm. Exp. 242/2022.

Gabriel Equivel Díaz vs. Elizabeth Serrano Márquez. Especial Hipotecario Civil Se Admite Incidente. 3 Acdos. Núm. Exp. 1082/2019.

García Sotelo Javier, González Martínez Luis Rey y Ruíz Cuadros Vicente vs. Roberto Rodríguez Zermeño, Ricardo López Verestegui y C. Director General de la Propiedad y de Comercio de la Ciudad de México. Ord. Civil Formese Expdllo. Turnese. 1 Acdo. Núm. Exp. 1188/2016.

Grupo Amaral Administradora de Cartera, Sociedad Anónima Promotora de Inversión de Capital Variable vs. Juan Carlos Lozano Villaobos y Verónica Camacho Mendoza. Especial Hipotecario Civil No Ha Lugar. 1 Acdo. Núm. Exp. 296/2019.

Gutiérrez Legaria Érika Viviana vs. Medina Villegas Lilia Rocío y Medina Hernández Víctor Manuel. Controversias de Arrendamiento Civil Prevención 5 Días. 1 Acdo. Núm. Exp. 762/2023.

Hernández Pérez Sofía Laura vs. Santos Bibiano Hernández Hernández. Ord. Civil Autr. por Notario. 1 Acdo. Núm. Exp. 856/2016.

Hernández Santana Carmen vs. Balderas Piedras Arturo. Ord. Civil Certificación No Se Llevo Audiencia. 1 Acdo. Núm. Exp. 662/2020.

Herrera Espinosa Antonio su Sucesión, Herrera García Brenda Carolina, Herrera García César Alejandro vs. Noriega Lazo Remigio, Espinoza Diego su Suecesión Archer M. Ofelia Becerra Gómez Fernando. Ord. Civil Se Ordena Girar Oficios. 1 Acdo. Núm. Exp. 564/2020.

Hipotecaria Nacional S.A. de C.V. Sociedad Financiera de Objeto Múltiple Entidad Regulada vs. Lozano Cortés Patricia Teresa. Especial Hipotecario Civil Formese Expdllo. 1 Acdo. Núm. Exp. 1392/2019.

Hipotecaria Nacional, S.A. de C.V. Sociedad Financiera de Objeto Limitado, Grupo Financiero BBVA Bancomer vs. Francisco Efraín Tuz Can. Esp. Hip. Oficio Archivo. 2 Acdos. Núm. Exp. 900/2010.

Hipotecaria Nacional, S.A. de C.V., Sociendad Financiera de Ojeto Múltiple, Entidad Regulada, Grupo Financiero BBVA Bancomer vs. Mireles Flores Evangelina y Otro. Especial Hipotecario Civil Reconoce Personalidad; Autorización. 1 Acdo. Núm. Exp. 126/2009.

Hipotecaria su Casita, S.A. de C.V. Sociedad Financiera de Objeto Múltiple, Entidad No Regulada vs. Julio Barrios Núñez. Esp. Hip. Formese Expdllo. Turnese. 1 Acdo. Núm. Exp. 1424/2011.

HSBC México S.A. Institución de Banca Múltiple, Grupo Financiero HSBC División Fiduciaria en su Carácter de Fiduciario en el Fideocomiso Número F/234036 vs. Carlos Andrés Cazares Pérez. Especial Hipotecario Civil Formese Expdllo. 1 Acdo. Núm. Exp. 778/2017.

HSBC México Sociedad Anónima Institución de Banca Múltiple Grupo Financiero HSBC División Fiduciaria como Fiduciario Dentro del Fideicomiso Irrevocable/ 26757 Representado por Pátrimonio Sociedad Anónima de Capital Variable Financiera de Objeto Limitado Actualmente Denominado Tertius Sapi Sociedad Financiera de Objeto Múltiple Entidad No Regulada vs. Soberanis Ortega Mario Ramón. Especial Hipotecario Civil Formese Expdllo. 1 Acdo. Núm. Exp. 1364/2019.

HSBC México, S.A. Institución de Banca Múltiple, Grupo Financiero HSBC, División Fiduciaria, en su Carácter de Fiduciario del Fideicomiso Número F/247545 vs. Pablo Rodríguez Hernández. Especial Hipotecario Civil Elaborar Exhorto; Turnese. 1 Acdo. Núm. Exp. 712/2017.

HSBC México, Sociedad Anónima Institución de Banca Múltiple Grupo Financiero HSBC División Fidcuciaria como Fiduciario en el Fideicomiso F/247545 vs. Teresa Gutiérrez Jaguey y Jaime Córdoba Rodríguez. Especial Hipotecario Civil Reconoce Personalidad; Autorización. 1 Acdo. Núm. Exp. 718/2017.

HSBC, México Sociedad Anónima Institución de Banca Múltiple, Grupo Financiero HSBC, División Fiduciaria en su Carácter de Fiduciario del Fideicomiso F/258024 vs. Claudia Macías Hernández y Juan Antonio Coronado Escobar. Esp. Hip. Formese Expdllo. Turnese. 1 Acdo. Núm. Exp. 1582/2009.

Illescas Robledo Gabriel vs. Sánchez Vázquez Ana Bertha. Ord. Civil Copias Certificadas. 1 Acdo. Núm. Exp. 1020/2022.

Inmuebles y Construcciones Tizoc, S.A. vs. Moreno Pérez Daniela y Moreno López Yosany Olivier. Controversias de Arrendamiento Civil Cedula Diligenciada. 2 Acdos. en Expedientillo. Núm. Exp. 300/2023 Expedientillo.

Instituto de Seguridad y Servicios de Los Trabajadores del Estado a Través del Fondo de la Vivienda vs. Leonardo Hernández Domínguez. Especial Hipotecario Civil Expedientillo. 2 Acdos. Núm. Exp. 66/2020.

Instituto del Fondo Nacional de la Vivienda para los Trabajadores (Infonavit) vs. Jaime Hernández González. Especial Hipotecario Civil Expedientillo. 1 Acdo. Núm. Exp. 878/2018.

Instituto del Fondo Nacional de la Vivienda para los Trabajadores (Infonavit) vs. Lilia Rivero Aguirre. Ord. Civ. Expedientillo. 1 Acdo. Núm. Exp. 896/2004.

Instituto del Fondo Nacional de la Vivienda para los Trabajadores (Infonavit) vs. García Hernández María Elena. Especial Hipotecario Civil Expedientillo. 1 Acdo. Núm. Exp. 848/2013.

Instituto del Fondo Nacional de la Vivienda para los Trabajadores Infonavit vs. González Barrera Julio. Especial Hipotecario Civil Destrucción. 1 Acdo. Núm. Exp. 610/2023.

Instituto del Fondo Nacional de la Vivienda para los Trabajadores Infonavit vs. Gutiérrez Contreras Martín. Especial Hipotecario Civil Formese Expdllo. Turnese. 1 Acdo. Núm. Exp. 32/2022.

Instituto del Fondo Nacional de la Vivienda para los Trabajadores Infonavit vs. Sánchez Macías José Guadalupe. Especial Hipotecario Civil Formese Expdllo. 1 Acdo. Núm. Exp. 1180/2022.

SOLO CONSULTA
SOLO CONSULTA
SOLO CONSULTA

Instituto del Fondo Nacional de la Vivienda para los Trabajadores Infonavit vs. Velázquez Ortiz Dagoberto y Muñoz Pérez Juana. Especial Hipotecario Civil Destrucción. 1 Acdo. Núm. Exp. 606/2023.

Instituto del Fondo Nacional de la Vivienda para los Trabajadores vs. Elizabeth Osorio Escareño. Vía de Apremio Civil Formese Expdllo. Turnese. 1 Acdo. Núm. Exp. 1072/2017.

Jerusalmi Bulaevsky Rafael vs. Nizri Beja Lorraine. Ord. Civil Autorización. 1 Acdo. Núm. Exp. 16/2023.

Jiménez Andreu Flavio Juan Ricardo, Jiménez Andreu María Lilia Esther Edelmira Quien También Utiliza el Nombre de María Lilia Jiménez Andreu; Jiménez Andreu María Marta, Jiménez Andreu Ana Elena María de la Asunción Quién También Utiliza el Nombre de Ana Elena Jiménez Andreu; Jiménez Andreu María Teresa y Jiménez Andreu María Beatriz su Sucesión vs. Romero Barrera Dora María. Ord. Civil Formese Expdllo. 1 Acdo. Núm. Exp. 510/2020.

López González Arturo Jesús vs. Alfredo Cortés. Ord. Civil Se Señala Fecha de Conciliación. 1 Acdo. Núm. Exp. 240/2021.

López Jaramillo Aldegunda su Sucesión (Quien También Acostumbraba a Usar el Nombre de López Jaramillo Aldegunada vs. Guillermo Porfirio Joel. Ord. Civil Ejecc. Sentencia. 1 Acdo. Núm. Exp. 98/2021.

María de Lurdes Martínez Arteaga También Conocida como María de Lourdes Martínez Arteaga vs. Martínez Arteaga Juana y Martínez Martínez Miriam Anilu. Ord. Civil Se Ordena Integrar Apelación. 1 Acdo. Núm. Exp. 918/2021.

Masso Cervantes José Luis vs. Rodolfo Díaz Contreras. Actos Prejudiciales Civil Amparo 789/2023- IV Promov. por Jorge Feregrino Taboada. 1 Acdo. en Amparo. Núm. Exp. 644/2015 Amparo 789/2023- IV Promov. por Jorge Feregrino Taboada.

Mensajes Electrónicos S.A. de C.V. vs. Elara Comunicaciones Sapi de C.V. Ord. Mercantil Incompetencia. 1 Acdo. Núm. Exp. 760/2023.

Montepio Luz Saviñon Institución de Asistencia Privada vs. Hornedo Macías Armando. Ejecutivo Mercantil Formese Expdllo. 1 Acdo. Núm. Exp. 144/2022.

Nr Finance México S.A. de C.V. vs. Jadiael. Ejecutivo Mercantil Prevención 3 Días. 1 Acdo. Núm. Exp. 764/2023.

Nr Finance México S.A. de C.V. vs. Zapata Zamudio Pablo. Ejecutivo Mercantil Req. Tres Días Demanda Web. 1 Acdo. Núm. Exp. 768/2023.

Operadora de Carteras Gamma Sociedad Anónima Promotora de Inversión de Capital Variable vs. Ernesto López Díaz y Hernández Palomares María de Lourdes. Especial Hipotecario Civil Se Pone a Disp. Exhorto. 1 Acdo. Núm. Exp. 1484/2010 Tomo II.

Patrimonio, S.A. de C.V. Sociedad Financiera de Objeto Limitado vs. Elías Santiago Eugenio. Especial Hipotecario Civil Cesión de Derechos. 1 Acdo. Núm. Exp. 114/2020.

Phi Automation, S.A. de C.V. vs. HSBC, México, S.A. Institución de Banca Múltiple, Grupo Financiero HSBC y Zhangjiagang King Machine Corporation, Ltd. Ord. Mercantil Formese Expdllo. Turnese. 1 Acdo. Núm. Exp. 82/2020.

Portafolio de Negocios S.A. de C.V. Sofom E. R vs. Empacadora Sabadell S.A. de C.V. Ejecutivo Civil No Se Admite Apelación. 1 Acdo. Núm. Exp. 862/2021.

Quiroz Rivera Roberto vs. Salinas Caso Susana. Ord. Civil Formese Expdllo. 1 Acdo. Núm. Exp. 708/2000.

Rábago Ponce de León Rodrigo vs. HSBC México Sociedad Anónima Institución de Banca Múltiple Grupo Financiero HSBC en su Carácter de Fiduciario. Ord. Mercantil Se Aclara Nombre. 2 Acdos. Núm. Exp. 332/2021.

Recuperadora de Deuda Hipotecaria S. de R. L. de C.V. vs. Salinas Venegas Gabriel. Ord. Civil Amparo 866/2022 Confirma Sent. el Tribunal. 1 Acdo. en Amparo. Núm. Exp. 1624/2011 Amparo 866/2022 Promov. por María Mayte Rodríguez Ortiz.

Rivero Borrell María Teresa vs. Carlos Ibarra Jiménez También Conocido como Carlos Guillermo Ibarra Jiménez, María de Los Ángeles Covarrubias de Ibarra, También Conocida como María de Los Ángeles Covarubias Traslosheros, Enrique Barros Castelazo su Sucesión, C. Director del Registro Público de la Propiedad y de Comercio del Distrito Federal, Notario Público Número 20 del Distrito Federal. Ord. Civil Formese Expdllo. 1 Acdo. Núm. Exp. 460/2014 Tomo II.

Roberto Olguín García vs. Grupo Mexicano de Seguros, S.A. de C.V. Ord. Civil Exhibe Minuta Sellada. 1 Acdo. Núm. Exp. 54/2021 Tomo II.

Rodríguez Contreras José Francisco Melesio vs. Aguilar Hernández Jorge Alberto. Ord. Civil Formese Expdllo. Turnese. 1 Acdo. Núm. Exp. 188/2022.

Rodríguez Porcayo Óscar vs. Rodríguez Molina Arnulfo y Varela Durán de Pérez Socorro. Ord. Civil Se Agrega Minuta de Oficio Debidamente Sellada. 2 Acdos. Núm. Exp. 706/2023 Exhorto.

Rodríguez Herrera Jesús José Guadalupe, José Rodríguez Herrera, José Guadalupe Rodríguez Herrera y José Rodríguez, Siendo la misma Persona vs. Desarrollo Urbano de Aragón, S.A. Ord. Civil Formese Expdllo. Turnese. 1 Acdo. Núm. Exp. 1010/2015.

Rojas Bravo Magdalena vs. Martínez Alonso Odilón y Otros. Ord. Civil Formese Expdllo. Turnese. 1 Acdo. Núm. Exp. 1302/2018.

Rojas Cárdenas Isabel vs. Rodríguez de la Huerta Jesús. Ord. Civil Formese Expdllo. 1 Acdo. Núm. Exp. 968/2022.

Ruíz Toledo Virginia vs. Segura Godínez Carlos. Ejecutivo Mercantil Ratif. de Firma. 1 Acdo. Núm. Exp. 1312/2022.

Salazar Aquino Jesús Leopoldo y García Vázquez Carmen vs. Vázquez Ochoa Citlali. Ord. Civil Formese Expdllo. 1 Acdo. Núm. Exp. 580/2021.

Sandra Sonia Corral Serrano, en su Carácter de Cesionario Room Broker Network, Sociedad Anónima Promotora de Inversión de Capital Variable, Quien a su Vez Fue Cesionario de Banco Mercantil del Norte, Sociedad Anónima, Institución de Banca Múltiple, Grupo Financiero Banorte, Quien Fue Cesionario de BBVA Bancomer, S.A., Institución de Banca Múltiple, Grupo Financiero BBVA Bancomer. - vs. Martín Raúl Cárdenas García. Especial Hipotecario Civil Exhiba Certif. de Gravamen y Avalúo. 1 Acdo. Núm. Exp. 668/2017 Tomo II.

Secreto. Ejecutivo Mercantil Formese Expdllo. Turnese. 1 Acdo. Núm. Exp. 1120/2018.

Secreto. Ejecutivo Mercantil Oficio Rppc. 1 Acdo. Núm. Exp. 1304/2018.

Secreto. Ejecutivo Mercantil Aclare su Petición. 1 Acdo. Núm. Exp. 172/2020.

Secreto. Ejecutivo Mercantil Expedientillo. 2 Acdos. Núm. Exp. 192/2018.

Secreto. Ejecutivo Mercantil Ratif. por Seg. Act. Jur. 1 Acdo. Núm. Exp. 844/2019.

Serfimex Capital, S.A. de C.V., Sofom, Enr hoy Serfimex Capital, Sociedad Anónima Promotora de Inversión de Capital Variable, Sociedad Financiera de Objeto Múltiple, Entidad No Regulada vs. Embotelladora Jaral de Berrio, Sociedad Anónima de Capital Variable y Jorge Guajardo Hesles. Ord. Mercantil Expedientillo. 1 Acdo. Núm. Exp. 1058/2018.

Sistema Único de Autofinanciamiento S.A. de C.V. vs. Rodríguez Pantaleon Juana Araceli. Ejecutivo Mercantil Prevención Tres Días. 1 Acdo. Núm. Exp. 116/2023.

Sólida Administradora de Portafolios, Sociedad Anónima de Capital Variable, Sociedad Financiera de Objeto Múltiple, Entidad Regulada, Grupo Financiero Banorte vs. Martha Beatriz Martínez. Especial Hipotecario Civil Reconoce Personalidad. 1 Acdo. Núm. Exp. 718/1999 Tomo II.

Stm Financial S.A. de C.V. Sofom e R Grupo Financiero Inbursa vs. Galindo Suárez Elías Obed. Ejecutivo Mercantil Expedientillo. 1 Acdo. Núm. Exp. 142/2022.

Sucesión a Bienes de Olalde Silva Justino vs. Eva Hermelinda Olalde Montes de Oca. Ord. Civil Se Pone a Disp. Cedula. 1 Acdo. Núm. Exp. 152/2017.

Tapia Barrueta Elia y Otro vs. Raymundo Romero Muñoz y Otros. Ejecutivo Mercantil Se Cita para Sentencia. 1 Acdo. Núm. Exp. 152/1998 Tomo II.

Telich Cleveland Virginia Isabel vs. Hernández Díaz Elizabeth. Controversias de Arrendamiento Civil Comparecencia Demandada. 1 Acdo. Núm. Exp. 22/2022.

tercero gonzález dolores vs. josé maximino cruz dorantes y otro. ord. civ. copias certificadas. 1 acdo. núm. exp. 2644/1993.

Torrales Martínez María Sonia vs. Olvera Rodríguez Adolfo y y Otro. Ord. Civil Se Agregan Oficios que No Se Reciben. 2 Acdos. Núm. Exp. 686/2023 Exhorto.

Torres Peralta Eleodoro vs. Lic. Jaime Manuel Álvarez del Castillo del Moral y su Esposa María del Carmen Green Macías como Donantes en Fraud. y Perjuicio del Actor Acreedor y Rocío Álvarez del Castillo Green, María del Carmen Álvarez del Castillo Green y Leonardo Álvarez del Castillo Green, como Donatarios en Fraud. y Perjuicio del Actor Acreedor. Ord. Civil Llegada Autos Principales; Notif Personal. 1 Acdo. Núm. Exp. 1212/2019.

SOLO CONSULTA
SOLO CONSULTA
SOLO CONSULTA

Unifin Financiera, Sociedad Anónima, Bursátil de Capital Varible, Sociedad Financiera de Objeto Múltiple Entidad No Regulada Ahora Unifin Financiera, Sociedad Anónima Bursatil de Capital Variable vs. Proveedores de Equipos Industriales Refacciones y Servicios Neumáticos, S.A. de C.V., Arredondo Pérez Jesús Delfino. Providencias Precautorias Mercantil Autorización. 1 Acdo. Núm. Exp. 422/2020.

Valdez Jácome José Enrique Tiburcio vs. Banco Santander México S.A. Institución de Banca Múltiple Grupo Financiero Santander México. Ord. Mercantil Destrucción. 1 Acdo. Núm. Exp. 532/2023.

Vélez Guerrero Fernando vs. Asociación Civil de Colonos Progreso del Sur y Registro Público de la Propiedad y de Comercio del Distrito Federal. Ord. Civil Se Ordena Girar Oficios. 1 Acdo. en Expedientillo. Núm. Exp. 344/1972.

Villegas Aubert Gilberto vs. Hernández Uscanga Antonio Jaime. Ejecutivo Mercantil Elaborar Cedula; Turnese. 1 Acdo. Núm. Exp. 420/2022.

Von Hauske Martínez Jaime Alfredo vs. Álvarez Pozos Adán. Juris. Voluntaria Civil Copias Certificadas. 1 Acdo. Núm. Exp. 424/2021.

Yescas Hernández Christian vs. Andrade Hernández Luis Enrique. Ord. Civil Se Señala Fecha de Audiencia. 2 Acdos. Núm. Exp. 1047/2022.

De la Vega Bustillos David Edgardo vs. Franyutti de la Parra Juan. Controversias de Arrendamiento Civil Desistimiento. 1 Acdo. Núm. Exp. 572/2023.

El Mann Arazi Andre y Banco Actinver S.A. Institución de Banca Múltiple Grupo Financiero Actinver División Fiduciaria en su Carácter de Fiduciario del Fideicomiso Irrevocable F/1401 vs. Zaga Tawil Rafael y Zaga Tawil Teófilo y Zaga Hanono Alberto y Granados Palomino David y Telra Realty S.A. Promotora de Inversión de Capital Variable. Ord. Civil Oficio de Shc. 2 Acdos. Núm. Exp. 792/2022.

Ávila García Juan Carlos vs. María Begoña Roza Irezabal, María Aurora Esperanza San Feliz Gómez, María Teresa Amigo Pont y Severino Morales Zárate. Ord. Civil Exh. Sin Dilig. ; Elaborar Exhorto; Turnese. 1 Acdo. Núm. Exp. 790/2017.

SENTENCIAS DEFINITIVAS DEL 11 DE JULIO DEL 2023

Alcántara y Jiménez Roselia Guillermina vs. Bretón Domínguez María. Ord. Civil Sent. Definitiva, Ord. Civil, Prescrip. Positiva. 1 Núm. Exp. 236/2020

EL SECRETARIO DE ACUERDOS
LIC. JUAN VALTIERRA GARCÍA

VIGÉSIMO TERCERO DE LO CIVIL

SECRETARÍA "A"
ACUERDOS DEL 11 DE JULIO DEL 2023

Alejos Chávez Edith vs. López Trujillo Aunercy Fredy. Controversias de Arrendamiento Civil 1 Acdo. Núm. Exp. 257/2023.

Alpassina Inmobiliaria S.A. de C.V. vs. Corporación de Estacionamientos Santa Fe, S.A. de C.V., Cecilia Esquivel Mendoza y Rubén Mondragón Ortiz. Controversias de Arrendamiento Civil 2 Acdos. Núm. Exp. 335/2020.

Ángeles Moreno Eduardo vs. León Velarde Luis Manuel. Ord. Civil 1 Acdo. Núm. Exp. 363/2023.

Banco Mercantil del Norte, Sociedad Anónima Institución de Banca Múltiple, Grupo Financiero Banorte vs. Hilario Meza Fermín. Especial Hipotecario Civil Acuerdo. 1 Acdo. Núm. Exp. 107/2021.

Banco Santander México Sociedad Anónima Institución de Banca Múltiple Grupo Financiero Santander México y Segundo Martínez Ricardo vs. Zavala Quiroz Daniel y Pompa Navarro Diana Elizabeth. Especial Hipotecario Civil 1 Acdo. Núm. Exp. 107/2022.

Beltrán Canchola Marco Antonio vs. Beltrán Canchola Ricardo. Controversias de Arrendamiento Civil Auto en Cuad. de Amparo. 2 Acdos. en Amparo. Núm. Exp. 729/2019 Amparo 737/2023-II.

Escudero Acosta Jesús vs. Quetzal Logística y Distribución en Línea, S.A. de C, V. y Alejandro Orta Rosas. Controversias de Arrendamiento Civil 2 Acdos. Núm. Exp. 445/2015.

Fabián Ibáñez Felipe vs. Tena Castro Óscar Ignacio. Vía de Apremio Civil Acuerdo. 1 Acdo. Núm. Exp. 723/2023.

García Cárdenas su Sucesión Rodolfo vs. García Gutiérrez Patricia. Ord. Civil 1 Acdo. Núm. Exp. 299/2023.

HSBC México, Institución de Banca Múltiple, Grupo Financiero HSBC, División Fiduciaria en su Carácter de Fiduciario en el Fideicomiso Irrevocable Número F/253936 vs. Hugo Hernández González y Leandra Reyes Romero. Especial Hipotecario Civil 1 Acdo. Núm. Exp. 305/2019.

Instituto del Fondo Nacional de la Vivienda para los Trabajadores Infonavit vs. Escárcega Fraga Jacqueline. Especial Hipotecario Civil 1 Acdo. Núm. Exp. 397/2023.

Instituto del Fondo Nacional de la Vivienda para los Trabajadores vs. Bustamante Marinez Gregorio y Meneses Aquino Myrna. Especial Hipotecario Civil Auto que Cita a Sentencia. 1 Acdo. Núm. Exp. 565/2021 Principal.

Martínez Vázquez Antonio vs. Servicios Pjp4 México Sociedad Anónima de Capital Variable. Providencias Precautorias Mercantil 1 Acdo. en Exhorto. Núm. Exp. 771/2023.

Muriedas Nájera Roberto vs. Huerta Pérez José Carlos. Ejecutivo Mercantil 1 Acdo. Núm. Exp. 1361/2019.

Ortega Ortega Silvia vs. Álvarez Morales María de Los Ángeles. Medios Preparatorios Mercantil Acuerdo. 1 Acdo. Núm. Exp. 715/2023.

Pérez López Oliver Uriel vs. Inteligencia Comercial y de Mercados S.A. de C.V. Ord. Mercantil Acuerdo. 1 Acdo. Núm. Exp. 687/2023.

Promotora de Hoteles, S.A. de C.V. y Banco Nacional de México, S.A. Integrante del Grupo Financiero Banamex vs. Marco Antonio Carlos Martínez. Ord. Mercantil Auto que Cita a Sentencia. 1 Acdo. Núm. Exp. 905/2015.

Promotora de Hoteles, S.A. de C.V. y Banco Naciconal de México, S.A., Integrante del Grupo Financiero Financiero Banamex, División Fiduciaria vs. Rafael Guerra Caballero y Paulina Garza Govea de Guerra. Ord. Mercantil Puesta a Disposición. 1 Acdo. Núm. Exp. 173/2013.

Reyes Ceballos René vs. Robles Hernández Francisco. Ord. Civil 1 Acdo. Núm. Exp. 597/2021 Principal.

Socafi S.A. de C.V. vs. Vega Santos José Manuel y Vega Méndez Ysidro y Luna Hernández María Guadalupe. Ejecutivo Mercantil Puesta a Disposición. 1 Acdo. Núm. Exp. 703/2023.

Solís Mondragón Jorge vs. Herrera y Rivera Dolores y También Conocida como Herrera Rivera Dolores. Especial Hipotecario Civil 1 Acdo. Núm. Exp. 235/2022.

Sucesión de Bienes de Luis de Martino Noriega por Conducto de su Albacea Def. vs. La Fama Montañesa Fabrica de Hilados y Tejidos de Algodón S.C. y Sociedad Financiera de Industria y Descuento S.A. de C.V. y Humberto Vega Romano y Registro Público de la Propiedad y del Comercio de la Ciudad de México y Aguilera Soto Ramón Notario Público 118 y Cardoso Pérez Grovas José Emmanuel Notario Público 43 Cdmx y Gómez y Gómez Octaviano Notario Público 4 Slp y Rosado Sánchez Antonio Notario Público 199 Cdmx y Grupo Torres Corzo Automotriz de México S.A. de C.V. y Dirección General de Adminitración Urbana de la Secretaria de Desarrollo Urbano y Vivienda del Distrito Federal y Alcaldia de Tlalpan por Conducto de la Dirección General de Asuntos Jurídicos y de Gobierno. Ord. Mercantil 1 Acdo. Núm. Exp. 661/2023.

NO PUBLICADOS

Ckd Activos 7 S.A. Promotora de Inversión de C.V. vs. Jonathan Trejo Navarrete y Fátima Beatriz García Avendaño. Especial Hipotecario Civil Acdo. no Publ. de Fecha 07- 07- 23. 1 Acdo. Núm. Exp. 1087/2017.

Álvarez Real Luis Enrique vs. Muñoz Tatay Rafael. Controversias de Arrendamiento Civil 1 Acdo. Núm. Exp. 147/2023.

Arriaga Franco Andrés vs. Esperanza Gutiérrez Beltrán. Ejecutivo Mercantil 2 Acdos. Núm. Exp. 923/2019.

Banco Santander México, S.A., Institución de Banca Múltiple, Grupo Financiero Santander México vs. Importadora Katt S.A. de C.V. y Triujeque Méndez Sergio Enrique y Torres Villanueva Carlos Alberto. Ejecutivo Mercantil 1 Acdo. Núm. Exp. 599/2023.

Banco Santander Méxic, S.A. de C.V. Institución de Banca Múltiple, Grupo Financiero Santander México vs. Centro Antideabetico México, S.A. de C.V., Marcos García Lara y José Manuel Hernández Leal. Ejecutivo Mercantil 1 Acdo. Núm. Exp. 675/2018.

BBVA Bancomer, S.A. Institución de Banca Múltiple, Grupo Financiero BBVA Bancomer vs. Raúl Coello de la Cruz. Especial Hipotecario Civil 1 Acdo. Núm. Exp. 447/2010.

Beltrán Trejo Brunilde vs. Jocelyn Damaris Herrera Delgadillo y Alicia Laura Delgadillo Saavedra. Controversias de Arrendamiento Civil Acdo. no Publ. de Fecha 07- 07- 23. 1 Acdo. Núm. Exp. 1039/2018.

SOLO CONSULTA
SOLO CONSULTA
SOLO CONSULTA

Calderón Cervantes Vicente vs. Susana del Puerto Portilla. Ejecutivo Mercantil Acdo. no Publ. de Fecha 06- 07- 23. 1 Acdo. Núm. Exp. 545/2016 Tomo III.

Cibanco S.A. Institución de Banca Múltiple antes BBVA Bancomer S.A. vs. Luis González Martínez. Especial Hipotecario Civil Acdo. no Publ. de Fecha 07- 07- 23. 1 Acdo. Núm. Exp. 455/2013.

Cinta Laborde Alberto vs. Romero Sánchez Virginia y C. Director del Registro Público de la Propiedad y del Comercio de la Cdmx y Ortiz de Rosas Gómez José Abel. Ord. Civil 1 Acdo. Núm. Exp. 305/2023.

Conauto S.A. de C.V. vs. López Alvarado Maribel. Ejecutivo Mercantil Acdo. no Publ. de Fecha 06- 07- 23. 3 Acdos. en Expedientillo. Núm. Exp. 897/2003.

Cubillas Chávez Andre y Batiz Ohara Carlos y Chávez Conde Anaietzin vs. Médica Sur Sociedad Anónima Bursatil de Capital Variable y Moctezuma Vázquez Dra Teresita Ileana y López Meneses Dr. Mauricio. Ord. Civil Acdo. no Publ. de Fecha 06- 07- 23. 1 Acdo. Núm. Exp. 1133/2022.

Cárdenas Cañizo Jorge Arturo vs. K S.A. 2003 Sociedad Anónima de Capital Variable y Castañeda Díaz Alejandro. Ord. Civil 1 Acdo. Núm. Exp. 163/2020.

García Cárdenas su Sucesión Rodolfo vs. García Gutiérrez Patricia. Ord. Civil 1 Acdo. Núm. Exp. 299/2023.

Gutiérrez Flores Anita vs. Sadurni Águila de Gutiérrez Angelina y Gutiérrez Villalobos Jorge. Ord. Civil 1 Acdo. Núm. Exp. 241/2023.

Gutiérrez Ramírez Moisés Omar vs. Gutiérrez Ceballos Melisa. Ord. Civil 1 Acdo. Núm. Exp. 575/2023.

Instituto del Fondo Nacional de la Vivienda para los Trabajadores (Infonavit) vs. Ramona López Suárez y Arturo Ruíz Guerrero. Especial Hipotecario Civil Acdo. no Publ. de Fecha 05- 07- 23. -. -. -. -. -. -. -. -. -. -. -. -. 1 Acdo. Núm. Exp. 495/2018.

Instituto del Fondo Nacional de la Vivienda para los Trabajadores (Infonavit) vs. Sergio Soria Ortiz. Especial Hipotecario Civil Acdo. no Publ. de Fecha 06- 07- 23. 1 Acdo. Núm. Exp. 271/2018.

Instituto del Fondo Nacional de la Vivienda para los Trabajadores Infonavit vs. García Ramírez Pío Santos. Especial Hipotecario Civil 1 Acdo. Núm. Exp. 613/2021 Principal.

López Luis Teresa de Jesús y Costilla López Karen Arlene y Costilla López Isela Guadalupe vs. Seguros Banorte S.A. de C.V. Grupo Financiero Banorte. Ord. Civil Acdo. no Publ. de Fecha 07- 07- 23. 2 Acdos. Núm. Exp. 393/2022.

Luna Coria Antonio vs. Jiménez Martínez Bertha Alicia. Controversias de Arrendamiento Civil 1 Acdo. Núm. Exp. 837/2021.

Ortiz Hernández Gabriela, Ortiz Hernández Elizabeth, Méndez Buenos Aires Julio César y Abel Reséndiz Aranda vs. Camila Alonso López. Ord. Civil Acuerdo. 1 Acdo. Núm. Exp. 311/2017.

Ramírez Rentería José Alberto vs. Ramírez Rentería Fernando Rafael. Ord. Civil 1 Acdo. Núm. Exp. 233/2022.

Robles Miranda Dulce Brigitte vs. Rivera Vda. de Robles Altagracia. Ord. Civil 1 Acdo. Núm. Exp. 223/2019.

Rosas Palencia Juan vs. Castro Ibarra Kevin Omar. Ejecutivo Mercantil 1 Acdo. Núm. Exp. 565/2023.

Santander Consumo S.A. de C.V. S. O. F. O. M. E. R., Grupo Financiero Santander México vs. Cantú Vázquez Joel de Jesús. Ord. Civil Acdo. no Publ. de Fecha 06- 07- 23. 1 Acdo. Núm. Exp. 261/2022.

Sólida Administradora de Portafolios, Sociedad Anónima de Capital Variable, Sociedad Financiera de Objeto Múltiple, Entidad Regulada, Grupo Financiero Banorte vs. Eleazar Velasco García, María del Refugio Ahumada Velazco y Norma Velazco Rodríguez. Especial Hipotecario Civil Acdo. no Publ. de Fecha 07- 07- 23. 1 Acdo. Núm. Exp. 651/1997.

Tecnología Smarbit, S.A. de C.V. vs. Llano Obregón Manuel Arturo. Ejecutivo Civil Acdo. no Publ. de Fecha 07- 07- 23. 1 Acdo. Núm. Exp. 101/2021.

Toyota Financial Services México S.A. de C.V. vs. Marín Violante Gabriel. Ejecutivo Mercantil Acdo. no Publ. de Fecha 06- 07- 23. 1 Acdo. Núm. Exp. 23/2023.

Unifin Financiera, S.A. B. de C.V. vs. Inmobiliaria Fragatsa, S.A. de C.V. Especial Hipotecario Civil Acdo. no Publ. de Fecha 07- 07- 23. 1 Acdo. Núm. Exp. 519/2022.

AUDIENCIA

Inmobiliaria y Constructora Ex Hacienda de Jesús del Monte, S.A. de C.V. vs. Tron Vent Fabián, Ruíz Salas Enrique y Salgado Uriostegui Israel. Aud. Ord. Civil. 1 Audiencia. Núm. Exp. 1285/2019 Tomo V.

Montero Hernández Clotilde Virginia vs. Mijares Hernández José Alberto y Mijares Hernández Teresa Cristal. Aud. Controversias de Arrendamiento Civil. 1 Audiencia. Núm. Exp. 567/2023.

SENTENCIAS DEFINITIVAS DEL 11 DE JULIO DEL 2023 NO PUBLICADOS

Grimaldi Ramos Carlos Ignacio y Grimaldi Ramos Sergio Antonio y Grimaldi Ramos Myrna María Concepción y Grimaldi Ramos Gabriel Alejandro vs. Corporativo Comercial Pci S.A. de C.V. Controversias de Arrendamiento Civil Sent. Def. no Publ. de su Fecha 1 Núm. Exp. 375/2022

Instituto de Seguridad y Setrvicios Sociales de Los Trabajadores del Estado a Través de su Fondo de la Vivienda (Fovissste) vs. José Manuel Pérez Ramírez e Irma Angélica Delgado Díaz. Especial Hipotecario Civil Sent. Def. no Publ. de su Fecha 1 Núm. Exp. 403/2021

LA SECRETARIA DE ACUERDOS
LIC. LOURDES REGINA GERMAN

SECRETARÍA "B"
ACUERDOS DEL 11 DE JULIO DEL 2023

Aldrete Colín y Otro Laura Rosio vs. Jiménez Sierra y Otra Martha Elena. Ord. Civil 1 Acdo. Núm. Exp. 246/2023.

Banco Santander México Sociedad Anónima Institución de Banca Múltiple Grupo Financiero Santander México y Segundo Martínez Ricardo vs. Núñez Girón Javier Alejandro. Especial Hipotecario Civil Auto en Cuad. de Amp. Directo. 1 Acdo. en Amparo. Núm. Exp. 100/2022 Amparo Directo D. C.

Betancourts Bárcenas Graciela. Juris. Voluntaria Civil Auto en Cuad. de Amparo. 1 Acdo. en Amparo. Núm. Exp. 676/2022 Amparo 664/2023.

Coafisa Mexicana S.A. de C.V. y Inverfi Mexicana S.A. de C.V. vs. Íñigo Torres Juan Carlos y Zetina Forastieri Rosalinda y Notario Público Número 96 de la Ciudad de México. Ord. Civil 1 Acdo. Núm. Exp. 702/2023.

Dessetec Desarrollo de Sistemas, S.A. de C.V. vs. Zepeda Suárez Yudis Celene. Proced. Convencional Mercantil Mercantil Expedientillo. 1 Acdo. en Expedientillo. Núm. Exp. 422/2013 Bis. 1.

Deutsche Bank México, S.A. Institución de Banca Múltiple, División Fiduciaria en su Carácter de Fiduciario del Fideicomiso Número F/1437 vs. Luís Fernando Olvera Ruíz. Esp. Hip. 1 Acdo. Núm. Exp. 1664/2011.

Guzmán García Ernesto vs. Virginia Karina Villanueva Juárez. Especial Hipotecario Civil 1 Acdo. Núm. Exp. 1932/2009 Tomo Dos.

Herrera Delgado Angélica vs. Torres Alonso Florentina María Guadalupe. Ord. Civil Auto. 1 Acdo. Núm. Exp. 1106/2019.

HSBC México, S.A. Institución de Banca Múltiple, Grupo Financiero HSBC vs. Germán Vázquez Aponte y María Magdalena Martínez Sandoval. Especial Hipotecario Civil 1 Acdo. Núm. Exp. 642/2010 Tomo II.

Instituto de Seguridad y Servicios Sociales de Los Trabajadores del Estado a Través de su Fondo de la Vivienda (Fovissste) vs. Martínez Huerta Iván. Especial Hipotecario Civil 1 Acdo. Núm. Exp. 770/2023.

Instituto de Seguridad y Servicios Sociales de Los Trabajadores del Estado a Través de su Fondo de la Vivienda Fovissste vs. Romero Rodríguez Félix. Especial Hipotecario Civil 1 Acdo. Núm. Exp. 774/2023.

México Infrastructure Partners F1, S.A. P. I. de C.V. vs. Ica Tenedora, S.A. de C.V. Ord. Civil 2 Acdos. Núm. Exp. 662/2023.

Navarrete Archundia y Otro Sintia Meray vs. Espinoza Sánchez y Otro Gerardo. Ord. Civil 1 Acdo. Núm. Exp. 344/2023.

Patriminio S.A. de C.V. Sociedad Financiera de Objeto Múltiple Entidad No Regulada y Banco Invex S.A. Institucionde Banca Múltiple Invex Grupo Financiero Fiduciario en su Caraacter de Fiduciario del Fideicomiso Irrevocable de Administración Fuente de Pago y Garantía Identificado Con el Número 1055 vs. Ayala Bedolla Rebeca Yanine y Romero Frausto Ezequiel. Ord. Mercantil 1 Acdo. en Exhorto. Núm. Exp. 764/2023.

SOLO CONSULTA
SOLO CONSULTA
SOLO CONSULTA

Perusquia Mejía Alfredo su Sucesión vs. Sanatorio y Servicios Médicos Obregón S.A. de C.V. Vía de Apremio Civil 1 Acdo. Núm. Exp. 254/2022.
Pineda Rodríguez Guillermo vs. Sánchez Herrera Manuel. Ord. Civil 1 Acdo. Núm. Exp. 302/2023.
Proveedora de Suministros el Rey S.A. de C.V. vs. Villa Portillo Cruz Horacio. Controversias de Arrendamiento Civil 1 Acdo. Núm. Exp. 1070/2022.
Ramírez Rangel Cristina y También Conocida como Cristina Ramírez Rangel de Benítez vs. Reyes Magdalena y Cristino Cristino Victoria. Juris. Voluntaria Civil Acuerdo. 1 Acdo. Núm. Exp. 728/2023.
Secreto. Ejecutivo Mercantil 1 Acdo. Núm. Exp. 672/2023.
Secreto. Especial de Fianzas Mercantil Dada Cuenta. 1 Acdo. Núm. Exp. 698/2023.
Secreto. Ejecutivo Mercantil Acuerdo. 1 Acdo. Núm. Exp. 718/2023.
Secreto. Ejecutivo Mercantil Acuerdo. 1 Acdo. Núm. Exp. 732/2023.
Secreto. Ejecutivo Mercantil Acuerdo. 1 Acdo. Núm. Exp. 760/2023.
Top Business Solutions S.A. de C.V. vs. Empresas Mc 2 S.A. de C.V. Juris. Voluntaria Civil Acuerdo. 1 Acdo. Núm. Exp. 758/2023.
Toyota Financial Services México, S.A. de C.V. vs. Meza Morales Miguel Ángel. Ejecutivo Mercantil 1 Acdo. Núm. Exp. 692/2022.

NO PUBLICADOS

Banco Mercantil del Norte, S.A. Institución de Banca Múltiple, Grupo Financiero Banorte vs. Espinosa Arias Carlos. Especial Hipotecario Civil 1 Acdo. Núm. Exp. 1296/2018.
Banco Mercantil del Norte, Sociedad Anónima, Institución de Banca Múltiple, Grupo Financiero Banorte vs. Carlos Díaz Díaz. Ejecutivo Mercantil 1 Acdo. Núm. Exp. 620/2018.
Cibanco Sociedad Anónima Institución de Banca Múltiple antes Proyectos Adamantine, S.A. de C.V. Sociedad Financiera de Objeto Múltiple, Entidad Regulada antes Gmac Financiera S.A. de C.V. Sociedad Financiera de Objeto Limitado vs. Miriam Llorente Topete. Especial Hipotecario Civil 1 Acdo. Núm. Exp. 964/2008 Tomo II.
Cruz Gómez María del Carmen vs. Osnaya Carbajal Christian José y Hernández Rocha Artemisa. Medios Preparatorios Mercantil Auto no Publ. de su Fecha. 1 Acdo. Núm. Exp. 710/2023.
Cruz Onaga José Luis antes Controladora de Carteras Mexicanas Especiales, S. de R. L. de C.V. vs. Salvador Salman Barrón. Ord. Civil Acuerdo. 3 Acdos. Núm. Exp. 974/2012 Tomo II.
Fujifilm de Méxoico S.A. de C.V. vs. Foto Regis, Compañía Importadora Fotográfica, S.A. de C.V. y Pablo Alberto Vázquez Bárcenas. Ejecutivo Mercantil 1 Acdo. Núm. Exp. 896/2018 Tomo II.
Impulsora Consorcio Hogar, S.A. de C.V., Sofom, E. N. R vs. Alteq Construcciones, S.A. de C.V., Bojg Proyectos, S.A. de C.V. y Desarrolos Turísticos Paraíso del Pacifico, S.A. de C.V. Ord. Mercantil 1 Acdo. en Expedientillo. Núm. Exp. 414/2017.
Madrazo Castelazo Raúl vs. Ricardo Miguel Agustín Diego Fernández Sotelo, Ma. Mercedes López Fernández de Diego Fernández, Luis Javier Galindo Domínguez y Ma. de Lourdes Luscinda López Fernández de Galindo. Especial Hipotecario Civil 3 Acdos. Núm. Exp. 448/2005 Tomo II.
Aquilae Societatis Domum Sociedad de Responsabilidad Limitada de Capital Variable vs. Érika Patricia Urbina Nava. Especial Hipotecario Civil 2 Acdos. Núm. Exp. 1292/2018.

AUDIENCIA

Cojab Ambe Jacobo vs. Gva Consultoría y Capacitación Sociedad Civil y Mandujano López María de Los Ángeles y Ávila García Andrés. Controversias de Arrendamiento Civil. 1 Audiencia. Núm. Exp. 92/2022.
Cruz Amieva Roberto y Jacqueline Cruz Pulido vs. José Víctor Bernardo Arroyo Rojas, Héctor Bernando Arroyo Hernández, Sandra Luz Arroyo Rojas, Sandra Luz Areli Juárez Arroyo, Iván Rojas Rodríguez y Otros. Ord. Civil. 1 Audiencia. Núm. Exp. 832/2012 Tomo II.
Orozco Barrios Herlinda vs. García Coronel Mayra y Benítez Mario. Aud. de Ley Ord. Civil. 1 Audiencia. Núm. Exp. 1274/2022.
Ruíz Gutiérrez María Teresa su Sucesión vs. Colsa Valdés Florencio, Muñoz Arcos Álvaro y Notario Público Número 89 del Estado de México. Aud. Previa de Concil. y Excepciones Procesales Ord. Civil. 1 Audiencia. Núm. Exp. 228/2020.

LA SECRETARIA DE ACUERDOS
LIC. BEATRIZ CRUZ VILLANUEVA

VIGÉSIMO CUARTO DE LO CIVIL

SECRETARÍA "A"
ACUERDOS DEL 11 DE JULIO DEL 2023

Alba Espinosa Enrique de Jesús vs. Fabricación Montaje y Construcción de Vanguardia, S.A. de C.V. ; Servicios de Ingeniería Pasaye, S.A. de C.V. y Servicios Industriales Pasaye, S.A. de C.V. Ejecutivo Mercantil Cuad. de Amp. 370/2023. 1 Acdo. en Amparo. Núm. Exp. 1135/2014 370/2023.
Ariel Palomino Ricardo vs. Soto Martínez María del Carmen. Controversias de Arrendamiento Civil Acuerdo. 1 Acdo. Núm. Exp. 445/2019.
Banca Serfín S.A. Institución de Banca Múltiple Grupo Financiero Serfín hoy su Cesionaria Sólida Administradora de Portafolios S.A. de C.V. Sociedad Financiera de Objeto Múltiple, Entidad Regulada, Grupo Financiero Banorte vs. Victor Hugo Aquino Hernández. Especial Hipotecario Civil 1 Acdo. Núm. Exp. 343/2021.
Banco Azteca, S.A., Institución de Banca Múltiple vs. Unifin Financiera, S.A. B de C.V. Providencias Precautorias Mercantil Acuerdo. 1 Acdo. Núm. Exp. 1116/2022.
Banco del Bajío, S.A., Institución de Banca Múltiple vs. Vinos y Licores Naucalpan, S.A. de C.V., Inmobiliaria Zúñiga Hermanos S.A. de C.V., Jorge Zúñiga Miralrio, Martín Erik Zúñiga Peregrina. Ejecutivo Mercantil Acdo. Tercería. 1 Acdo. Núm. Exp. 159/2016 Tomo III.
Barona Camacho María Antonieta vs. Salas Moreno Julio y Royo Martínez Guadalupe y Director del Registro Público de la Propiedad y del Comercio de la Ciudad de México. Ord. Civil 1 Acdo. Núm. Exp. 603/2023.
BBVA Bancomer S.A. Institución de Banca Múltiple Grupo Financiero BBVA Bancomer vs. Carmargo Alva Armando. Esp. Hip. 1 Acdo. Núm. Exp. 1591/2011.
BBVA Bancomer S.A. Institución de Banca Múltiple Grupo Financiero BBVA Bancomer Después Sociedad Limitada de Los Activos de Gramercy, S. de R. L. de C.V. hoy Érika Esmeralda Navarrete Fernández vs. Sarachaga García José Antonio. Especial Hipotecario Civil Cuad. de Amp. 442/2023. 2 Acdos. en Amparo. Núm. Exp. 95/2014 Bis. 2 442/2023.
Carbajal Espino Luis Ernesto vs. Pamjo Inmobiliaria y Director del Registro Público de la Propiedad y del Comercio de la Ciudad de México. Ord. Civil Disposición. 1 Acdo. Núm. Exp. 235/2022.
Castro Frontana Verónica vs. C. Director del Registro Público de la Propiedad y de Comercio de la Ciudad de México y Multibanco Comermex S.A. Actualmente Scotiabank Inverlat S.A. Institución de Banca Múltiple Grupo Financiero Scotiabank Inverlat y Castro Cadena César Agustín. Ord. Civil 1 Acdo. Núm. Exp. 759/2023.
Cojab Sacal Manuel vs. Raíces Clauber, S.A. de C.V. Controversias de Arrendamiento Civil Acuerdo. 1 Acdo. Núm. Exp. 611/2023.
Condominio en General José Morán Número 143 Alcaldia Miguel Hidalgo y Agreda Morales Lilia vs. Demetrio de Jesús. Ejecutivo Civil Acuerdo. 2 Acdos. Núm. Exp. 203/2023.
Cortés Ramírez Liliana vs. Ibáñez Bello Carmen y C Director del Registro Público de la Propiedad y del Comercio de la Ciudad de México. Ord. Civil Acuerdo. 1 Acdo. Núm. Exp. 1349/2022.
Decarome Sociedad Anónima Promotora de Inversión de Capital Variable antes (Banco Santander(México) S.A. Institución de Banca Múltiple Grupo Financiero Santander México vs. Ramos Fuentes Lutgardo. Especial Hipotecario Civil Acuerdo. 1 Acdo. Núm. Exp. 481/2018.
Escalera Abbud Jorge vs. Martínez Millán Lucio Antonio. Controversias de Arrendamiento Civil 1 Acdo. Núm. Exp. 297/2014.
García Castillo Santa vs. Cuanalo Ramos Arturo Salvador y Mercado González Josefina. Ord. Civil 1 Acdo. Núm. Exp. 791/2022.
Godelmann Scheroeder Friederich Ernest Erwin su Sucesión vs. Virginia Estrada Hernández. Ejecutivo Civil 1 Acdo. Núm. Exp. 847/2013.
Gómez Espinosa Jesús vs. Gómez Oviedo Ramón, Club Alemán de México, S.A. de C.V. y Licenciado Marco Antonio Orantes López, Notario Público Número 110, Con Residencia en Tuxtla Gutiérrez, Estado de Chiapas. Ord. Mercantil Acuerdo. 2 Acdos. Núm. Exp. 725/2020.
Hernández León Arturo vs. Tobías Guzmán Conrado y Director del Registro Público de la Propiedad y del Comercio de la Ciudad de México. Ord. Civil 1 Acdo. Núm. Exp. 571/2023.

SOLO CONSULTA
SOLO CONSULTA
SOLO CONSULTA

Holcim México Operaciones S.A. de C.V. vs. 7 Urbana S.A. de C.V. y González Romano Diego. Ejecutivo Mercantil Expedientillo. 1 Acdo. Núm. Exp. 73/2022.

HSBC México, S.A. Institución de Banca Múltiple, Grupo Financiero HSBC División Fiduciaria en su Carácter de Fiduciario en el Fideicomiso Irrevocable Número F/243264 vs. Valenzuela Vázquez Diana. Especial Hipotecario Civil Cuad. de Amp. 431/2023- Iv- D. 1 Acdo. en Amparo. Núm. Exp. 645/2016 431/2023- IV.

HSBC México, S.A., Institución de Banca Múltiple, Grupo Financiero HSBC, División Fiduciaria como Fiduciario en el Fideicomiso Irrevocable F/247545 vs. Avendaño Pérez Herman. Especial Hipotecario Civil Disposición. 1 Acdo. Núm. Exp. 955/2017.

Inmobiliaria Bains, Sociedad Anónima de Capital Variable, por Conducto de su Apoderado Legal Joel Marín García. Ord. Civil Cuad. de Amp. 1070/2021. 3 Acdos. en Amparo. Núm. Exp. 1070/2021 1070/2021- Viii.

Instituto de Seguridad y Servicios Sociales de Los Trabajadores del Estado a Través de su Fondo de la Vivienda Fovissste vs. Vargas Blanco José Ángel y Reyes Rodríguez Érika. Especial Hipotecario Civil Cuad. de Amp. Directo. 1 Acdo. en Amparo. Núm. Exp. 959/2019 Amparo Directo.

Instituto de Seguridad y Servicios Sociales de Los Trabajadores del Estado a Través de su Fondo de la Vivienda (Fovissste) vs. López Maldonado Ezequiel y García Crisanto Gabriela. Especial Hipotecario Civil Disposición. 1 Acdo. Núm. Exp. 1365/2019.

Juárez Arroyo María del Rosario vs. Vda. de Robles Ana María. Ord. Civil Acuerdo. 1 Acdo. Núm. Exp. 285/2021.

Juárez Briones Javier vs. Caballero Gómez Marco Antonio. Ord. Civil 1 Acdo. Núm. Exp. 365/2020.

López Ruíz María del Carmen vs. Hipoteca su Casita S.A. de C.V. Sociedad Financiera de Objeto Limitada como Institución Fiduciaria y Grupo Inmobiliario K S.A. Metropolitana Sap y Directora del Registro Público de la Propiedad y del Comercio de la Ciudad de México. Ord. Civil 1 Acdo. Núm. Exp. 761/2023.

Loredo Martínez Pedro Inocente vs. Morlett Mendoza Alan Jorge. Ejecutivo Mercantil Amparo D. C. 509/2023. 1 Acdo. en Amparo. Núm. Exp. 55/2021 D. C. 509/2023.

Luis Israel vs. Grupo Inmobiliario K S.A. Metropolitana S.A. de C.V. y Grupo Inmobiliario K S.A. Metropolitana Sapi de C.V. y y-o: K S.A. 2003 S.A. de C.V. y Deutsche Bank México S.A. y Metrofinanxiera S.A. de C.V. Ord. Civil Acuerdo. 1 Acdo. Núm. Exp. 1143/2022.

Marín Ramos Germán vs. C. Director del Registro Público de la Propiedad y del Comercio de la Ciudad de México y Soto Rosas Francisco y Onofre Cajiga Rocío. Ord. Civil 1 Acdo. Núm. Exp. 461/2023.

Molina Rodríguez Luis Fernando y Morales Hernández Enrique vs. Mazda Motor de México, S. de R. L. de C.V. y Mazda Servicios de México, S. de R. L. de C.V. Ord. Civil Acuerdo. 4 Acdos. Núm. Exp. 1411/2019 Tomo III.

Montes Hernández Martín Salvador vs. García Cerde Ricardo Arturo. Juris. Voluntaria Civil 1 Acdo. Núm. Exp. 755/2023.

Nava Galán Mario vs. Curiel Martínez Yereli Yuritzin. Ord. Civil Acuerdo. 1 Acdo. Núm. Exp. 103/2023.

Parra Galindo Judith Berenice vs. Administrador Edificio Aguascalientes 46 Roma Sur Alcaldia Cuauhtémoc Codigo Postal 06760. Ejecutivo Mercantil Acuerdo. 1 Acdo. Núm. Exp. 1281/2022.

Pérez Castelán María Guadalupe vs. Inmuebles Pridi S.A. y Director del Registro Público de la Propiedad y del Comercio de la Ciudad de México. Ord. Civil Disposición. 1 Acdo. Núm. Exp. 155/2022.

Quiroz González Mónica vs. C. Director del Registro Público de la Propiedad y del Comercio de la Ciudad de México y Super Abastos Centrales Comerciales S.A. de C.V. y Unión y Fuerza Popular A.C. Ord. Civil Acuerdo. 3 Acdos. Núm. Exp. 423/2023.

Recuperación de Comercio Interior, S.A. de R. L. de C.V. (Antes) Banco Nacional de México S.A. Integrante del Grupo Financiero Banamex Accival S.A. de C.V. vs. Cano Sánchez Lucía Guadalupe. Ord. Mercantil 1 Acdo. Núm. Exp. 661/2022.

Salomón Andrade Carlos Arturo vs. C. Director General del Registro Público de la Propiedad y de Comercio de la Ciudad de México y Robles Velázquez Anastacio y Rivera Flores Esther y También Conocida como Esther Rivera Vda de Robles. Ord. Civil 1 Acdo. Núm. Exp. 757/2023.

Scrap II S. de R. L. D e C.V. vs. Ayala Muñoz Roberto y Otra. Esp. Hip. 1 Acdo. Núm. Exp. 311/2009.

Secreto. Providencias Precautorias Mercantil Acuerdo. 2 Acdos. Núm. Exp. 1116/2022.

Secreto. Ejecutivo Mercantil 1 Acdo. Núm. Exp. 697/2023.

Secreto. Ejecutivo Mercantil Disposición. 1 Acdo. Núm. Exp. 835/2022.

Servicios Jurídicos Profesionales Mcgo, Sociedad Civil vs. Grupo de Desarrollos Fasse S.A. de C.V. y Otros. Ejecutivo Mercantil 1 Acdo. Núm. Exp. 447/2017.

Tecuapetla Díaz María del Carmen vs. Rodríguez Medina José Bartolo y Gutiérrez Meza Graciela. Ord. Civil 2 Acdos. Núm. Exp. 921/2022.

Telra Realty, S.A. P. I. de C.V. y Grupo Inmobiliario Telra, S.A. P. I. de C.V. vs. Banco Ve por Más, S.A. Institución de Banca Múltiple, Grupo Financiero Ve por Más, como Fiduciario del Fideicomiso 576 y Cohen Guindi Amin. Providencias Precautorias Mercantil Acuerdo. 1 Acdo. Núm. Exp. 1163/2022.

Vanegas Sánchez Agustina vs. Sánchez Martínez Pablo y Sánchez Rosas Margarita y Director del Registro Público de la Propiedad y del Comercio de la Ciudad de México. Ord. Civil 2 Acdos. Núm. Exp. 615/2023.

Vargas Romero Anastacio vs. C. Director del Registro Público de la Propiedad y de Comercio de la Ciudad de México y Romero Bahena Lucía. Ord. Civil 1 Acdo. Núm. Exp. 665/2023.

Vera Telles Nereyda Angelina vs. Impulsora de la Habitación Popular S de R.L. y Lozada Ángeles José Aurelio Rubisel y Director del Registro Público de la Propiedad y del Comercio de la Ciudad de México. Ord. Civil 1 Acdo. Núm. Exp. 255/2022.

AUDIENCIA

Gómez Espinosa Jesús vs. Gómez Oviedo Ramón, Club Alemán de México, S.A. de C.V. y Licenciado Marco Antonio Orantes López, Notario Público Número 110, Con Residencia en Tuxtla Gutiérrez, Estado de Chiapas. Aud. Ord. Mercantil. 1 Audiencia. Núm. Exp. 725/2020.

Vilchis Zúñiga Jesús vs. Jiménez Rosas de López Bertha y Director del Registro Público de la Propiedad y del Comercio de la Ciudad de México. Aud. Ord. Civil. 1 Audiencia. Núm. Exp. 193/2023.

SENTENCIAS DEFINITIVAS DEL 11 DE JULIO DEL 2023

Arellano Ansastegui Cenobia Concepción vs. Ansastegui Pérez de Arellano María Quien También Acostumbra Usar Los Nombres de Anzastegui Pérez María y Ansastegui Pérez María y C. Director del Registro Público de la Propiedad y del Comercio de la Ciudad de México. Ord. Civil Sent. Def. 1 Núm. Exp. 473/2020

Benítez Miranda Laura Janet vs. Cortés López Armando y Herrera de Cortés Luz María y Director del Registro Público de la Propiedad y de Comercio de la Ciudad de México. Ord. Civil Sent. Def. 1 Núm. Exp. 597/2021

García Rayo Epifanio vs. Barrera Chávez Juan Ansberto y Director del Registro Público de la Propiedad y del Comercio de la Ciudad de México. Ord. Civil Sent. Def. 1 Núm. Exp. 1047/2022

Grupo Alciones S.A. de C.V. vs. Grupo Iurancha S a de C V y Sánchez García Ricardo. Ejecutivo Mercantil Sent. Def. 1 Núm. Exp. 335/2018

Grupo Rjc S.A. de C.V. vs. Banco Invex S.A. de Capital Variable Institución de Banca Múltiple Invex Grupo Financiero. Ord. Civil Sent. Def. 1 Núm. Exp. 59/2023

SENTENCIA INTERLOCUTORIA

Banco Santander México S.A. Institución de Banca Múltiple Grupo Financiero Santander México vs. Cerveza Calavera Sapi de C.V. y Rosas González Elizabeth y González Roa Francisca Teresa. Ejecutivo Mercantil Sent. 1 Núm. Exp. 577/2023

Pérez Ortega Guadalupe y de Palacios María Yolanda vs. Rizo López Héctor Augusto y Revueltas Benavides María Cristina. Especial Hipotecario Civil Sent. Interl. 1 Núm. Exp. 301/2021

EL SECRETARIO DE ACUERDOS
LIC. RODRIGO FLORES REYNA

SECRETARÍA "B"
ACUERDOS DEL 11 DE JULIO DEL 2023

Administradora Fome 1 Sociedad de Responsabilidad Limitada de Capital Variable vs. Peña Santana Mauricio y Vázquez Jaimes Juventina. Juris. Voluntaria Civil 1 Acdo. Núm. Exp. 296/2020.

Af Representaciones, Gestión, Administración y Defensa Legal de Activos, S.A. de C.V. (Antes)Banco Mercantil del Norte, S.A., Institución de Banca Multipl, Grupo Financiero Banorte vs.

SOLO CONSULTA
SOLO CONSULTA
SOLO CONSULTA

Soluciones Humanas Integrales de Marketing, S.A. de C.V. y Alvarado Hernández Leonel. Providencias Precautorias Mercantil 1 Acdo. Núm. Exp. 880/2019.

Aguilar Aguilar Francisco vs. Ramírez Vega José. Ord. Civil 1 Acdo. Núm. Exp. 756/2023.

Aguilar Núñez Olivia vs. Aguilar Morales Joaquín. Ord. Civil 1 Acdo. Núm. Exp. 1008/2022.

Albarenque Analia Claudia vs. Tovar Carbajal Omar Noé. Medios Preparatorios Mercantil 1 Acdo. Núm. Exp. 1268/2022.

Báez Gallegos Enrique vs. Poblano Aguilar Clara y Urrutia Espinosa Ausencio Crecencio. Ord. Civil 2 Acdos. Núm. Exp. 122/2020.

Banco Finterra, S.A., Institución de Banca Múltiple vs. Almanza Rodríguez Cresenciano y Otros. Especial Hipotecario Civil 1 Acdo. Núm. Exp. 878/2016.

Banco Mercantil del Norte S.A. Institución de Banca Múltiple Grupo Financiero Banorte vs. Pérez Pérez María Angélica. Especial Hipotecario Civil 1 Acdo. Núm. Exp. 1266/2018.

Banco Mercantil del Norte Soceidad Anónima, Institución de Banca Múltiple, Grupo Financiero Banorte vs. Vázquez Luna María. Especial Hipotecario Civil 1 Acdo. Núm. Exp. 1120/2015.

Banco Mercantil del Norte, S.A. Institución de Banca Múltiple, Gpo. Financiero Banorte vs. Sánchez Sorroza Heriberto y Otra. Especial Hipotecario Civil 1 Acdo. Núm. Exp. 694/2008.

Banco Santander México, S.A., Institución de Banca Múltiple, Grupo Financiero Santander México vs. López Villa Zevallos Crisabel. Especial Hipotecario Civil 1 Acdo. Núm. Exp. 458/2020.

Banco Ve por Más, S.A., Institución de Banca Múltiple, Grupo Financiero Ve por más vs. Grupo Computación Integral, S.A. de C.V., Domínguez Villalobos Graciela Carolina y Loya Pérez Jesús Manuel. Ejecutivo Mercantil Acuerdo. 1 Acdo. Núm. Exp. 702/2016 Tomo II.

Barajas Medina Teresa Yolanda y Otros vs. Medina Murillo Guadalupe su Sucesión y Otra. Ord. Civ. 1 Acdo. Núm. Exp. 540/2010.

BBVA Bancomer S.A. Institución de Banca Múltiple Grupo Financiero BBVA Bancomer vs. Grupo de Desarrollos Fasse S.A. de C.V. y Otros. Ejecutivo Mercantil 1 Acdo. Núm. Exp. 460/2017.

Carrillo Carranza Catalina Rosa vs. Villegas Bermúdez Ofelia. Ord. Civil 1 Acdo. Núm. Exp. 370/2022.

Carrillo Juárez Evelin Georgina vs. Alonso Reyes Antonio y Otros. Ord. Civil 1 Acdo. en Exhorto. Núm. Exp. 766/2023.

Casa Marsam, S.A. de C.V. vs. Gasego, S.A. de C.V. y González Torres Felipe de Jesús. Ejecutivo Mercantil 2 Acdos. Núm. Exp. 730/2016.

Cedillo Mondragón Karen. Ord. Civil Cuad. de Amp. 381/2022. 1 Acdo. en Amparo. Núm. Exp. 381/2022 381/2022- I.

Chávez Guzmán María Lidia vs. Moreno Ibarra Diego Alejandro y Centro Hospitaliario San Nicolás. Ord. Civil 1 Acdo. Núm. Exp. 26/2017.

Cibanco S.A. Institución de Banca Múltiple como Fiduciario en el Fideicomiso Número F/00430 vs. Sánchez Chávez Remedios. Vía de Apremio Civil 1 Acdo. Núm. Exp. 488/2018.

Cibanco Sociedad Anónima, Institución de vs. Hernández Villar Claudia y Otro. Ord. Civil 1 Acdo. en Exhorto. Núm. Exp. 768/2023.

Cortazar Ruíz Laura vs. Grupo Desarrollador Integral S.A. de C.V. Ord. Civil 1 Acdo. Núm. Exp. 828/2021.

Credi Dayan Tere vs. Leal Murguía María Isabel y Violeta Josefina Leal Murguía. Ord. Civil 1 Acdo. Núm. Exp. 776/2014.

Dacu S.A. de C.V. Dem. vs. Mercedes Núñez Navarro María del Carmen Gutiérrez Hernández. Controversias de Arrendamiento Civil 1 Acdo. Núm. Exp. 456/2021.

Dante Iván. Juris. Voluntaria Civil 1 Acdo. Núm. Exp. 392/2022.

Dávila Estrella Guillermo vs. Rosalinda López Pedroza de Morales C Director del Registro Público de la Propiedad y del Comercio de la Ciudad de México. Ord. Civil Acuerdo. 1 Acdo. Núm. Exp. 438/2021.

Dp Technologies S.A. de C.V. vs. Sinteg en México S.A. de C.V. Ord. Mercantil 1 Acdo. Núm. Exp. 274/2022.

Enríquez Manuel Belisario y Cruz Moreno María de la Luz vs. Altamirano Toledo Carlos. Ord. Civil 1 Acdo. Núm. Exp. 412/2020.

Fincasa Hipotecaria S.A. de C.V. Sociedad Financiera de Obj. Limitado hoy Fincasa Hipotecaria S.A. de C.V. Soc. Fin. de Obj. Mul. Ent. Regulada Ixe Gpo. Fin. hoy Banco Mercantil del Norte, S.A. I. B. M. Grupo Financiero Banorte vs. Toledo Arce Karina Alejandra. Esp. Hip. 1 Acdo. Núm. Exp. 376/2004.

Flores Méndez Martha vs. Cuara Ventura María Amelia y C. Director General del Registro Público de la Propiedad y de Comercio de la Ciudad de México. Ord. Civil 1 Acdo. Núm. Exp. 524/2023.

Franco González Carlos vs. Solís Cervantes María del Pilar Araceli Quien También Acostumbra Usar el Nombre de Solís de Franco Araceli, Solís Cervantes Araceli y Solís de Franco María del Pilar. Ord. Civil 1 Acdo. Núm. Exp. 200/2021.

Fundación Club Alpha de Puebla Institución de Beneficencia Privada. Ord. Civil Cuad. de Amp. 355/2023- III. 1 Acdo. en Amparo. Núm. Exp. 355/2023 355/2023- III.

Galicia Rosas Benita vs. Galicia Rosas Rosa y Directora del Registro Público de la Propiedad y del Comercio de la Ciudad de México. Ord. Civil 1 Acdo. Núm. Exp. 758/2023.

García Rangel Luis David vs. Montes de Oca Sayago Enrique Sergio. Ord. Civil 1 Acdo. Núm. Exp. 834/2021.

García Hernández Fernando vs. Lara González Miguel Ángel. Especial Hipotecario Civil 1 Acdo. Núm. Exp. 150/2020.

Gm Financial de México S.A. de C.V. Sociedad Financiera de Objeto Múltiple Entidad Regulada vs. García Rea Daniela Itzel. Ejecutivo Mercantil 1 Acdo. Núm. Exp. 752/2022.

Grupo Inmobiliario y Constructor Calif S.A. de C.V. vs. Instituto de Seguridad y Servicios Sociales de Los Trabajadores del Estado. Ord. Civil Ampliación de Termino. 4 Acdos. Núm. Exp. 530/1999 Tomo V.

Hernández Pantoja Baldemar Lucio vs. Calo Ignacio y Morales Herrera Alfredo y Director General del Registro Público de la Propiedad y del Comercio de la Ciudad de México. Ord. Civil 1 Acdo. Núm. Exp. 328/2023.

Hir Pyme S.A. de C.V. Sofom Enr vs. Balames Bombas y Sistemas Industriales S de R. L. de C.V., Juárez Rodríguez Abel Rafael y Castro Meza Luz Ivonne. Ejecutivo Mercantil 1 Acdo. Núm. Exp. 644/2017.

Hugo Antonio vs. Federico y López Gaitan Adolfo y C Director del Registro Público de la Propiedad y del Comercio de la Ciudad de México. Ord. Civil Acuerdo. 2 Acdos. Núm. Exp. 1094/2022.

Instituto de Seguridad y Servicios Sociales de Los Trabajadores del Estado a Través de su Fondo de la Vivienda (Fovissste) vs. Lecona Hernández María del Pilar. Especial Hipotecario Civil 1 Acdo. Núm. Exp. 1360/2019.

Instituto del Fondo Nacional de la Vivienda para los Trabajadores (Infonavit) vs. Rodríguez Samperio Raymundo y Ledo Pérez Julieta. Vía de Apremio Civil 1 Acdo. Núm. Exp. 138/2016.

Instituto del Fondo Nacional de la Vivienda para los Trabajadores Infonavit vs. Guerrero Jiménez Edgar Joel y Aguilar de Haro Fabiola. Especial Hipotecario Civil 1 Acdo. Núm. Exp. 790/2021.

Iturralde Torres Quintin vs. Noemí Adib Antonio. Controversias de Arrendamiento Civil 1 Acdo. Núm. Exp. 100/2022.

Jardinez Castelán Raúl, Iglesias López Virginia vs. Lares Romero Marco Antonio, Ayala Hidalgo Guadalupe. Especial Hipotecario Civil 1 Acdo. Núm. Exp. 918/2019.

Jorge Feregrino Taboada. Ord. Civil Cuad. de Amp. 789/2023- IV. 1 Acdo. en Amparo. Núm. Exp. 789/2023 789/2023- IV.

Lisci Fasterling Francisco y Lisci Fasterling Paola vs. Condominio del Edificio de Apartamentos Denominado Francia Condominio Residenciales Ubicado en Calle Francia No. 82, Colonia Florida en la Del. Álvaro Obregón, Ciudad de México, Alejandro Luna Gasca, Gabriela Arenas Somera, Carlos Roberto Baños Urquijo, Guillermo Huizar, Alejandro Riefkohl Lisci, Teresa Josefina Lisci Miaja, Innomibiliaria Gabriel Mancera, S.A. de C.V., Notario Público 245, Lic. Gerardo Aparicio Razo, Adriana Sánchez de la Barquera, Vicente Mendoza Téllez Girón, y Otros. Ord. Civil Expedientillo. 1 Acdo. Núm. Exp. 1042/2019.

María Hortensia y Contreras Villareal José Carlos y Contreras Villareal Rita vs. Pamaeminu Sociedad Anónima de Capital Variable. Ord. Civil 2 Acdos. Núm. Exp. 240/2023.

Márquez Fernández Gerardo vs. Quintana Méndez Alejandra. Controversias de Arrendamiento Civil 1 Acdo. Núm. Exp. 552/2023.

Martínez Cruz Salvador, Martínez Cruz Félix y Martínez Cruz Patricia vs. Servicio de Transporte, S.A. de C.V. y Seguros Inbursa, S.A. Grupo Financiero Inbursa. Ord. Civil 1 Acdo. Núm. Exp. 316/2021.

Mejía Jiménez Guillermo vs. Orozco Carrillo María Elena. Ord. Civil 1 Acdo. Núm. Exp. 616/2021.

Moron Villafana Jorge Mario vs. Tradeco Infraestructura S.A. de C.V. Ord. Mercantil 1 Acdo. Núm. Exp. 110/2020.

SOLO CONSULTA
SOLO CONSULTA
SOLO CONSULTA

Olmedo López Rafael vs. Laguna Carmen. Medios Preparatorios Civil 1 Acdo. Núm. Exp. 564/2023.

Quintana Barrios Lourdes Aidée vs. Lugo Mejía Lydia Victoria. Ord. Civil 1 Acdo. Núm. Exp. 190/2021.

Reyes Eduardo Margarito Gerardo vs. C. Director General del Registro Público de la Propiedad y de Comercio de la Ciudad de México y Alva Galindo Rodolfo y por Conducto de su Sucesión Testamentaria Alfonso Alva Galindo por Conducto de su Albacea Sergio Alva Mayen y Alva Galindo Tomás y por Conducto de Se Albacea Óscar Alva Félix y Raúl Alva Galindo por Conducto de su Albacea Lucía Vda. de Alva y Huerta Vda. de Alba María de Laoudes. Ord. Civil 1 Acdo. Núm. Exp. 466/2023.

Ríos Melos Angélica vs. Ríos Granados Pedro Juan y Director del Registro Público de la Propiedad y del Comercio de la Ciudad de México y Melo Elia. Ord. Civil Acuerdo. 1 Acdo. Núm. Exp. 276/2023.

Rivera Mancilla Guillermina vs. Banco Mercantil del Monterrey S.A., Ferruzca Sorribas Alejandro y C. Director del Registro Público de la Propiedad y de Comercio de la Ciudad de México. Ord. Civil Suspende Citación a Sentencia. 1 Acdo. Núm. Exp. 100/2020.

Romero Romero Virginia Olga y Sierra Rodríguez Eugenio vs. Romero Flores Angélica y C. Directora del Registro Público de la Propiedad y de Comercio de la Ciudad de México. Ord. Civil 1 Acdo. Núm. Exp. 180/2020.

Sánchez Amin Elías Jorge vs. Moncayo Domínguez Jéssica Fabiola y y/o Quienes Se Encuentren en Pos. del Inmueble. Ord. Civil 1 Acdo. Núm. Exp. 64/2023.

Santander Consumo S.A. de C.V. S. O. F. O. M. E. R., Grupo Financiero Santander México vs. Castillo Castello Alejandro. Ejecc. de Garantías Otorgadas Mediante Prenda Sin Transmisión de Pos. y Fideicomiso de Garantía (Procedimiento Extrajudicial) Mercantil 1 Acdo. Núm. Exp. 1098/2022.

Santos Hernández Lydia vs. Vázquez Vda. de Mendoza Gloria. Ord. Civil 1 Acdo. Núm. Exp. 906/2021.

Secreto. Ejecutivo Mercantil 1 Acdo. Núm. Exp. 676/2023.

Secreto. Ejecutivo Mercantil 1 Acdo. Núm. Exp. 710/2023.

Unifin Financiera Sociedad Anónima Bursatil de Capital Variable Sociedad Financiera de Objeto Múltiple Entidad No Regulada vs. Incotec del Norte S.A. de C.V. y Garza Gómez Arturo. Providencias Precautorias Mercantil 1 Acdo. Núm. Exp. 840/2019.

Vázquez Fuentes Julio César vs. Zamudio Reyes Mario. Controversias de Arrendamiento Civil 2 Acdos. Núm. Exp. 948/2018.

Villegas Ferral Rodolfo vs. Gómez Campo Eduardo O. Campo Gómez Eduardo. Ord. Civil Expedientillo. 1 Acdo. Núm. Exp. 1182/2019.

NO PUBLICADOS

García Ramírez Micaela Maricela vs. Rivera Muñoz Gumersindo. Ord. Civil 1 Acdo. Núm. Exp. 714/2023.

Instituto de Seguridad y Servicios Sociales de Los Trabajadores del Estado a Través del Fondo de la Vivienda vs. Pozos Naranjo Alfredo y Verde Ríos Mayela Moncerrat. Especial Hipotecario Civil Acuerdo. 1 Acdo. Núm. Exp. 1344/2019.

Rangel Trinidad Ángel vs. González Torres Jaime. Ejecutivo Mercantil 1 Acdo. en Exhorto. Núm. Exp. 760/2023.

AUDIENCIA

Altamirano Chávez Yolanda y Cortés Olivares Atalo vs. Juárez Romero Patricia y Olivares Vera Roberto. Aud. Ord. Civil. 1 Audiencia. Núm. Exp. 12/2023.

Chávez Guzmán María Lidia vs. Moreno Ibarra Diego Alejandro y Centro Hospitaliario San Nicolás. Aud. Previa Ord. Civil. 1 Audiencia. Núm. Exp. 26/2017.

Ramírez Herrera María de Jesús vs. Hernández Valencia Leonor y y/o Hernández de Cubas Leonor. Aud. Ord. Civil. 1 Audiencia. Núm. Exp. 114/2023.

Rendón Brera María del Rosario Quien Acostumbra Llamarse Rendón Brera Ma. del Rosario vs. Juárez Ortega María Eugenia. Aud. Previa Ord. Civil. 1 Audiencia. Núm. Exp. 396/2020.

SENTENCIAS DEFINITIVAS DEL 11 DE JULIO DEL 2023

Banco Invex S.A., Institución de Banca Múltiple, Invex Grupo Financiero, en su Carácter de Fiduciario en el Fideicomiso Irrevocable de Administración Número F/1052 vs. López Velázquez Luis Ernesto y Toledo Sánchez Martha Elena. Especial Hipotecario Civil Sent. Def. 1 Núm. Exp. 322/2019

EL SECRETARIO DE ACUERDOS
LIC. OMAR GARCÍA REYES

VIGÉSIMO QUINTO DE LO CIVIL

SECRETARÍA "A"
ACUERDOS DEL 11 DE JULIO DEL 2023

Banca Mifel S.A. Institución de Banca Múltiple Grupo Financiero Mifel vs. Distribuidora Guerrerense de Productos Agropecuarios S.A. de C.V. y Otra. Ejecutivo Mercantil Tercería. 1 Acdo. Núm. Exp. 741/2015.

Banco Invex Sociedad Anónima Institución de Banca Múltiple Invex Grupo Financiero Fiduciario en su Carácter de Fiduciario del Fideicomiso Irrevocable de Administración Fuente de Pago y Garantía Identificado Con el Número 1055 vs. Arriaga Pedro Raymundo. Ord. Mercantil 1 Acdo. Núm. Exp. 765/2023.

Banco Mercantil del Norte S.A. Institución de Banca Múltiple Grupo Financiero Banorte vs. Lara Páez Nancy Olivia. Esp. Hip. 1 Acdo. Núm. Exp. 1061/2011.

Banco Nacional de Comercio Exterior S. N. C vs. Ricardo Lira Páez y Otra. Especial Hipotecario Civil 1 Acdo. Núm. Exp. 625/2009.

Banco Nacional del Ejército. Especial Hipotecario Civil 1 Acdo. Núm. Exp. 603/2021.

Becerril Sánchez Jorge vs. Molinero Hernández Verónica. Controversias de Arrendamiento Civil 1 Acdo. Núm. Exp. 47/2022.

Castro Haro José Agustín su Sucesión vs. Ramos Mendoza Sonia y Otros. Ord. Civil 1 Acdo. Núm. Exp. 793/2013 Segundo Tomo.

Chayo Safdie Moisés vs. Cherem Kanan David. Ejecutivo Mercantil Expdllo. 1 Acdo. Núm. Exp. 907/2017.

Chiprut Ovadia José vs. Niño Ruíz Juan Carlos y Otro. Ejecutivo Civil 2 Acdos. Núm. Exp. 889/2021.

Cibanco S.A. Institución de Banca Múltiple en su Carácter de Fiduciario en el Fideicomiso Irrevocable F/00026 vs. Ortiz Huerta Francisco y Soto Ordaz Elizabeth. Especial Hipotecario Civil 1 Acdo. Núm. Exp. 1077/2018.

Controladora de Activos Miles Sociedad Anónima Prompotora de Inversión vs. Gabriela de Fátima Lezama Martínez y Otro. Especial Hipotecario Civil Expdllo. 1 Acdo. Núm. Exp. 585/2002.

Daimler Financial Services México Sociedad de Responsabiidad Limitada de Capital Variable vs. Nava Madrazo Octavio y Nava Madrazo Eduardo. Providencias Precautorias Civil 1 Acdo. Núm. Exp. 243/2023.

Dimitris Tsolaskis Georgeadu vs. María Guadalupe Olivares Miralrio. Ejec. Merc. 2 Acdos. Núm. Exp. 391/2002.

Duarte Villarello Berenice vs. Córdova Rello David Rauel, Tello Malagón Judith Quien También Acostumbra Usar Los Nombres de Ma Judith Tello Malagón y Judith Tello de Córdova, Zacarías Ostos Zepeda Armando y C. Director del Registro Público de la Propiedad y del Comercio de la Ciudad de México. Ord. Civil 1 Acdo. Núm. Exp. 351/2020.

Edelmira Espinoza Tijerina vs. María Guadalupe Inés García Torres. Ord. Civil 1 Acdo. Núm. Exp. 929/2010.

Enríquez Morales Georgina vs. Laguna Berber Jaime, Sandoval San Luis Ricardo René, Inmobiliaria Dirg S.A. de C.V., Morales Lechuga Ignacio Rey en su Carácter de Notario Público 116 de la Ciudad de México. Ord. Civil Computo. 2 Acdos. Núm. Exp. 833/2019.

Fideicomiso Centro Histórico de la Ciudad de México vs. Liberty Fianzas S.A. de C.V. Especial de Fianzas Mercantil 1 Acdo. Núm. Exp. 1291/2019.

García López Christopher y Sánchez Gómez Juan Rafael vs. Maquinados de Precisión Aguilar Troqueles Sociedad Anónima de Capital Variable y Sánchez Castillejos Raymundo. Ord. Civil 1 Acdo. Núm. Exp. 1255/2022.

García Portillo Enrique vs. C Director del Registro Público de la Propiedad y del Comercio de la Ciudad de México y Cárdenas Sandoval Rosa Isela y Álvarez Verde Adelaida. Ord. Civil Computo. 3 Acdos. Núm. Exp. 383/2023.

García Rubí Ericka vs. Campi Rodríguez María de Lourdes. Exhortos Civil 1 Acdo. Núm. Exp. 471/2023.

González Bonilla Jaquelíne Vanessa vs. Domínguez Rodríguez Beatriz. Exhortos Civil 1 Acdo. Núm. Exp. 505/2023.

HSBC México S.A. Institución de Banca Múltiple Grupo Financiero HSBC S.A. División Fiduciaria vs. Miriam Briseño Orozco. Especial Hipotecario Civil Expdllo. 1 Acdo. Núm. Exp. 567/2009.

Instituto del Fondo Nacional de la Vivienda para los Trabajadores (Infonavit) vs. Carmona Trejo José Juan. Especial Hipotecario Civil 1 Acdo. Núm. Exp. 787/2021.

SOLO CONSULTA
SOLO CONSULTA
SOLO CONSULTA

Instituto del Fondo Nacional de la Vivienda para los Trabajadores vs. Cruz Ramos Martha Patricia y Zamudio Núñez Erasto. Especial Hipotecario Civil 1 Acdo. Núm. Exp. 415/2014.
Islas García José Eugenio vs. Hernández Mateos Mauricio Víctor y Belmont Rivera Rebeca. Controversias de Arrendamiento Civil 1 Acdo. Núm. Exp. 381/2023.
Jaime Pichardo Martínez vs. Teresa de Jesús de la Lanza Zamorano. Ord. Civil 1 Acdo. Núm. Exp. 145/2021.
Jiménez Salgado María Hilda vs. Contreras Rodríguez Ángel y Otra. Controversias de Arrendamiento Civil Secc. de Ejecución. 1 Acdo. Núm. Exp. 409/2022.
José Raúl Aispuro Peña Blanca Esmeralda Meza Cárdenas Osvaldo Aispuro Meza vs. Seguros Afirme S.A. de C.V. Afirme Grupo Financiero. Ord. Civil 1 Acdo. Núm. Exp. 55/2021.
Juárez Flores Thalia vs. Centeno Betanzos Lucía Yoscelina. Ord. Civil 1 Acdo. Núm. Exp. 233/2020.
Larios Chávez Jorge. Juris. Voluntaria Civil 1 Acdo. Núm. Exp. 557/2018.
Leader Shoes S.A. de C.V. vs. Banco Santander México S.A. Institución de Banca Múltiple Grupo Financiero Santender México. Ejecutivo Civil 1 Acdo. Núm. Exp. 233/2023.
Llano Prieto José Ramón vs. Corporación Hermanos Vázquez S.A. de C.V., Vázquez Calvete Apolinar, Vázquez Calvete Javier, Vázquez Calvete Eduardo y Vázquez Raña Apolinar. Especial Hipotecario Civil 1 Acdo. Núm. Exp. 1443/2019 Tercer Tomo.
Maldonado Hernández Martha vs. Rosa Alicia Ortiz Maldonado. Ejecutivo Mercantil Dada Cuenta Tercería. 3 Acdos. Núm. Exp. 1067/2010.
Miranda Márquez María Guadalupe Patricia y Otro vs. Club Regina, S.A. de C.V. y Otros. Ord. Mercantil 1 Acdo. Núm. Exp. 1473/2012 Tomo II.
Olivo Tezzaras María Irma Griselda vs. Promotora México 2000 S.A. de C.V. y Otro. Ord. Civil 1 Acdo. Núm. Exp. 763/2021.
Operadora de Arrendamiento Puro, S.A. P. I. de C.V. vs. Ri Constructora y Promotora, S.A. de C.V. y de la Riva Espinosa Marcelo y de la Riva Espinosa Luis Marcelo. Ejecutivo Mercantil 1 Acdo. Núm. Exp. 1295/2022.
Oropeza Hernández Alejandra Drani vs. Santiago Santiago Ivonne. Controversias de Arrendamiento Civil 1 Acdo. Núm. Exp. 215/2020.
Porfirio Gavan Meleza y Otra vs. Arellano Asención Jaime. Ord. Civil 1 Acdo. Núm. Exp. 1395/2019 Tomo II.
Ramírez Juárez Ismael vs. Juan Manuel Saúles Sandoval. Ejec. Merc. 1 Acdo. Núm. Exp. 571/2008.
Reveles Andrade Erick antes Banco del Bajío S.A. Institución de Banca Múltiple vs. Ramírez Gutiérrez Adrián. Esp. Hip. 1 Acdo. Núm. Exp. 955/2011.
Reza Wences Hortencia vs. Rodes Arenas Virginia María. Ord. Civil 1 Acdo. Núm. Exp. 649/2023.
Rivera Vázquez Ismael vs. Rivera Rezza Héctor Alejandro y Rivera Reza Cleotilde. Ord. Civil 1 Acdo. en Amparo. Núm. Exp. 1309/2019 Amaparo Indirecto 1049/2022- IV.
Rodríguez Valencia Víctor Manuel y Rodríguez Valencia Sergio y Rodríguez Valencia Martha vs. Chávez Romero Ma Elena. Ord. Civil 1 Acdo. Núm. Exp. 301/2023.
Scotiabank Inverlat S.A. Institución de Banca Múltiple Grupo Financiero Scotiabank Inverlat vs. Romero Laureani Isidro y Hernández Rodríguez Ángela. Especial Hipotecario Civil 1 Acdo. Núm. Exp. 1393/2019.
Secreto. Providencias Precautorias Civil 1 Acdo. Núm. Exp. 449/2023.
Secreto. Ejecutivo Mercantil 1 Acdo. Núm. Exp. 767/2023.
Serfimex Capital S.A. Promotora de Inversión de Capital Variable Sociedad Financiera de Objeto Múltiple, Entidad No Regulada vs. Omar Shedid Portillo. Ejecutivo Mercantil 1 Acdo. Núm. Exp. 1385/2019.
Torres Zamora Lorena vs. Comercializadora e Importadora Elizalde S.A. de C.V. Ord. Civil 1 Acdo. Núm. Exp. 359/2022.
Toyota Financial Services México S.A. de C.V. vs. Operadora Kokimoto S.A. de C.V. y Morado Pérez Martha Leticia. Ejecutivo Civil 3 Acdos. Núm. Exp. 919/2022.
Trillo Rojas María Yoloxochitl vs. Grupo Marzuz S.A. de C.V. Ord. Civil 1 Acdo. Núm. Exp. 547/2021.
Ubr Greenlight México S.A. de C.V. vs. Bosques Instalaciones S.A. de C.V. Medios Preparatorios Civil 1 Acdo. Núm. Exp. 965/2022.
Victoria Ramírez Roberto Carlos vs. Cortés Gardida Guadalupe. Ejecutivo Mercantil Computo. 4 Acdos. Núm. Exp. 1323/2022.
Zaizarubio García S.A. de C.V. vs. García Guerra María Teresa. Ord. Mercantil 1 Acdo. Núm. Exp. 1383/2019.
Zapata Castillo Elsa Josefina vs. Scotiabank Inverlat S.A. Ord. Mercantil 1 Acdo. Núm. Exp. 479/2019.

MAL PUBLICADOS

Torres Zamora Lorena vs. Comercializadora e Importadora Elizalde S.A. de C.V. Ord. Civil mal Publicado. 1 Acdo. Núm. Exp. 359/2022.

AUDIENCIA

Barragán Julián Aureliano vs. González Arroyo Luis y Barragán Medina Nina María. Aud. Previa Ord. Civil. 1 Audiencia. Núm. Exp. 341/2023.

SENTENCIAS DEFINITIVAS DEL 11 DE JULIO DEL 2023

Consupago S.A. de C.V. Sofom E. N. R. Actualmente Consupago S.A. de C.V. Sofom E. R vs. Servicios de Salud de Oaxaca y Sindicato de Trabajadores de Salud Secc. 35. Ord. Mercantil Sent. Def. 1 Núm. Exp. 23/2019
Instituto de Seguridad y Servicios Sociales de Los Trabajadores del Estado a Través de su Fondo de la Vivienda (Fovissste) vs. Nieblas González Francisco Leonel. Especial Hipotecario Civil Sent. Def. 1 Núm. Exp. 781/2022

SENTENCIA INTERLOCUTORIA

Jiménez Andreu Flavio Juan Ricardo y Otros vs. Rodríguez Vela Josefina del Rocío y Otro. Ord. Civil Sent. Interl. 1 Núm. Exp. 721/2019
Oportunidades para Emprendedores S.A. P. I de C.V. Sociedad Financiera de Objeto Múltiple E. N. R vs. Martínez Pozos Flavio. Ejecutivo Mercantil Sent. Interl. 1 Núm. Exp. 789/2012
Palma Serna Andrés Raúl vs. Ejido de San Lorenzo Tezonco. Ord. Civil Sent. Interl. 1 Núm. Exp. 1173/2008 Segundo Tomo

LA SECRETARIA DE ACUERDOS
LIC. RAQUEL VELASCO ELIZALDE

SECRETARÍA "B"
ACUERDOS DEL 11 DE JULIO DEL 2023

Abastecedoras de Coches S.A. de C.V. vs. Chavoya Robledo Nely Giovanna y Martínez Sánchez Berenice Montserrat. Ejecutivo Civil 1 Acdo. Núm. Exp. 380/2022.
Ap Justo S.A. Promotora de Inversión de C.V. Sociedad Financiera de Objeto Múltiple Entidad No Regulada vs. Chan Chan Francisca. Especial Hipotecario Civil 1 Acdo. en Amparo. Núm. Exp. 1180/2019 626/2022- Iii- B.
Arrendadora Actinver S.A. de C.V. vs. Promicom S.A. de C.V. y Otros. Especial Mercantil Mercantil 1 Acdo. Núm. Exp. 536/2019 Segundo Tomo.
Banca Afirme, S.A. Institución de Banca Múltiple Afirme Grupo Financiero vs. Sandoval Moreno José y Otra. Ejecutivo Mercantil 1 Acdo. Núm. Exp. 1242/2012 Bis. 2 Tomo 2.
Banco Actinver Sociedad Anónima Institución de Banca Múltiple Grupo Financiero Actinver como Fiduciario del Fideicomiso Irrevocable F/1401 Denominado Fibra Uno vs. Notimex Agencia de Noticias del Estado de Mexicano. Controversias de Arrendamiento Civil 1 Acdo. Núm. Exp. 546/2020.
Banco Invex, Sociedad Anónima, Institución de Banca Múltiple, Invex Grupo Financiero, Fiduciario en el Fideicomiso Número 1301 vs. Miguel Ángel Flores Martínez y Otro. Esp. Hip. 1 Acdo. Núm. Exp. 712/2007.
Banco Mercantil del Norte S.A. Institución de Banca Múltiple Grupo Financiero Banorte vs. Constap S.A. de C.V., Rivas Ortiz Josefina Alicia y Tapia Morales Guillermo. Ejecutivo Mercantil 1 Acdo. en Incidente. Núm. Exp. 360/2016 Inc. de Liquidación de Costas.
Banco Mercantil del Norte S.A. Institución de Banca Múltiple Grupo Financiero Banorte vs. Constap S.A. de C.V., Rivas Ortiz Josefina Alicia y Tapia Morales Guillermo. Ejecutivo Mercantil 3 Acdos. Núm. Exp. 360/2016 Segundo Tomo.
Banco Santander México S.A. Institución de Banca Múltiple Grupo Financiero Santander México vs. Celepa Internacional S.A. de C.V. y de la Barrera Castro Alejandro. Providencias Precautorias Civil 1 Acdo. Núm. Exp. 700/2022.
Banco Santander México, S.A., Institución de Banca Múltiple, Grupo Financiero Santander vs. Cano Guerrero José Antonio y Otra. Esp. Hip. 1 Acdo. Núm. Exp. 892/2010.
BBVA Bancomer S.A. Institución de Banca Múltiple Grupo Financiera BBVA Bancomer vs. María del Rosario Morroquin Pérez y Otro. Esp. Hip. 1 Acdo. Núm. Exp. 1574/2008.

SOLO CONSULTA
SOLO CONSULTA
SOLO CONSULTA

Brossmart S.A. de C.V. vs. García Figueroa Rafael. Ejecutivo Mercantil 1 Acdo. Núm. Exp. 94/2019.
Camacho Martínez Alicia vs. Inmuebles Pridi, S.A. y Rodríguez Hernández Mario. Ord. Civil 1 Acdo. Núm. Exp. 322/2017.
Cartera Centenario, S. de R. L. de C.V. vs. Gerardo Sáenz Garduño y Eduardo Sáenz Domínguez. Juris. Voluntaria Civil 1 Acdo. Núm. Exp. 700/2020.
Castillo Espíritu Carlos Arturo vs. Barba Vélez José. Ord. Civil 1 Acdo. Núm. Exp. 616/2023.
Comercio e Inversiones Inverimobit S.A. de C.V. vs. Avícola Tacubaya S.A. de C.V. y Esquivel González Víctor Manuel. Ejecutivo Mercantil 1 Acdo. en Amparo. Núm. Exp. 1346/2018 139/2023- III.
Cotera Hernández Julio Uriel vs. Castañeda Ramos María Encarnación Díaz Hernández Calixto. Ord. Civil 3 Acdos. Núm. Exp. 402/2021.
Csck 12 México I Sociedad de Responsabilidad Limitada de Capital Variable vs. Prado Rodríguez María Guadalupe. Esp. Hip. 1 Acdo. Núm. Exp. 438/2012.
Cueva Rodríguez Nancy Guadalupe y Jiménez Guerrero Óscar Arturo vs. Garrido González Etelvina. Ord. Civil 1 Acdo. Núm. Exp. 750/2023.
Dessetec Desarrollo de Sistemas, S.A. de C.V. vs. Santillana Castillo Amada. Especial Hipotecario Civil 1 Acdo. en Expedientillo. Núm. Exp. 64/2009.
Esquivel Miranda Margarita. Ord. Civil 1 Acdo. en Expedientillo. Núm. Exp. 302/2015 Expedientillo.
Financiera Fortaleza S.A. de C.V. Sofom Enr vs. Buendía González Norma Patricia. Ejecutivo Mercantil 1 Acdo. Núm. Exp. 348/2023.
Galicia Flores María Victoria vs. Galicia Rodríguez Manuel y C Director del Registro Público de la Propiedad y de Comercio de la Ciudad de México. Ord. Civil 1 Acdo. Núm. Exp. 270/2023.
Gray Muñoz Natasha Gabriela vs. Eduardo Juárez Aguirre. Ord. Civil 1 Acdo. en Amparo. Núm. Exp. 620/2002 A. D. 620/2002.
Gutiérrez Flores Josefina vs. Rojas Pérez Jorge Mario. Juris. Voluntaria Civil 1 Acdo. Núm. Exp. 668/2023.
Hernández Chávez Gerardo. Ord. Civil 2 Acdos. en Amparo. Núm. Exp. 776/2023.
Hernández Maldonado Macías Virginia Amparo vs. Moreno Martín Hugo Elías. Ord. Civil 1 Acdo. Núm. Exp. 626/2023.
Hernández Mejía y Arestegui Zavelia vs. Galván Morales José Luis y Cano Buendía María Luisa. Especial Hipotecario Civil 1 Acdo. Núm. Exp. 126/2015.
Hipotecaria Nacional, S.A. de C.V. Sociedad Financiera de Objeto Limitado Grupo Fiaanciero BBVA Bancomer vs. Roberto Hernández Ramírez y Otro. Esp. Hip. 1 Acdo. Núm. Exp. 684/2009.
HSBC México, S.A., Institución de Banca Múltiple, Grupo Financiero HSBC, División Fiduciaria en su Carácter de Fiduciario del Fideicomiso Número F/258024 vs. Rogriguez Valdivia José Luis. Esp. Hip. 1 Acdo. Núm. Exp. 376/2011.
Inmobiliaria Bains, Sociedad Anónima de Capital Variable. Ord. Civil 2 Acdos. en Amparo. Núm. Exp. 1070/2021 Amparo 1070/2021- Viii.
Mendoza Martínez Paula vs. Moreno Estévez Alfredo y Otra. Exhortos Civil 1 Acdo. Núm. Exp. 500/2023.
Promotora Cafami S.A. de C.V. vs. Ibarra Téllez Iván Noé y Ramírez Fernández Luis. Controversias de Arrendamiento Civil 1 Acdo. Núm. Exp. 656/2016.
Quintanar Luna Enrique y Merigo Muro Sergio Javier vs. Constructora Jagro, S.A. de C.V., Guerrero Jaquez Zulema y Jaquez Arechiga Irma. Especial Hipotecario Civil 1 Acdo. Núm. Exp. 320/2014.
Roberto Manuel Limón Flores vs. Celestino Hernández Hernández. Ord. Civil 1 Acdo. Núm. Exp. 732/2020.
Scotiabank Inverlat S.A. Institución de Banca Múltiple Grupo Financiero Scotiabank Inverlat vs. Vaca Pacheco José Enrique. Especial Hipotecario Civil 1 Acdo. en Amparo. Núm. Exp. 1290/2018 587/2021- D- 8.
Secreto. Ejecutivo Mercantil 1 Acdo. Núm. Exp. 672/2023.
Secreto. Ejecutivo Mercantil Acuerdo. 1 Acdo. Núm. Exp. 680/2023.
Secreto. Ejecutivo Mercantil Acuerdo. 1 Acdo. Núm. Exp. 758/2023.
Secreto. Medios Preparatorios Civil Acuerdo. 1 Acdo. Núm. Exp. 760/2023.
Secreto. Controversias de Arrendamiento Civil Acuerdo. 1 Acdo. Núm. Exp. 762/2023.
Servicios y Suministros Piramide, Sociedad de Responsabilidad Limitadad de Capital Varialble. Ord. Civil 1 Acdo. en Amparo. Núm. Exp. 1338/2023 Amparo 1338/2023.
Sistema de Crédito Automotriz S.A. de C.V. vs. Cuevas Acosta Abraham. Ejecutivo Civil 1 Acdo. Núm. Exp. 484/2022.
Sociedad Financiera Agropecuaria S.A. de C.V. Sofom E. N. R vs. Del Rivero Lastra Gustavo y del Rivero Sánchez Gustavo. Especial Hipotecario Civil 1 Acdo. Núm. Exp. 252/2021.
Sofimex Institución de Garantías S.A. vs. Productos y Servicios Rbs, S.A. de C.V. y Residencias Dignas Mexicanas, S.A. P. I. de C.V. y Rodríguez Basora Salvador. Especial de Fianzas Mercantil 1 Acdo. Núm. Exp. 896/2022.
Téllez Vivieros Ana Celia vs. Gómez González Teresa. Ord. Civil 1 Acdo. Núm. Exp. 756/2023.
Vfs México S.A. de C.V. Sociedad Financiera de Objeto Múltiple Entidad No Regulada vs. Martínez Umbe Carlos Alberto, Zedillo Pérez Fernando Antonio y Cosío Velazco Armando. Especial de Cancel. y Repos. de Titulos de Crédito Mercantil 1 Acdo. Núm. Exp. 390/2015 Segundo Tomo.
Viveros Caldera Adolfo Yunuen vs. Velázquez Moreno Angélica Gabriela y y-o. Angélica Gabriela Moreno Velázquez. Controversias de Arrendamiento Civil 1 Acdo. Núm. Exp. 1198/2022.
Zapata García Gloria vs. Villaseñor García Andrés. Ord. Civil 1 Acdo. Núm. Exp. 494/2023.

SENTENCIAS DEFINITIVAS DEL 11 DE JULIO DEL 2023

Instituto del Fondo Nacional de la Vivienda para los Trabajadores (Infonavit) vs. Vázquez Domínguez Ysaia. Especial Hipotecario Civil Sent. Def. 1 Núm. Exp. 686/2022

LA SECRETARIA DE ACUERDOS M.L.
LIC. RAQUEL VELASCO ELIZALDE

VIGÉSIMO SEXTO DE LO CIVIL

SECRETARÍA "A"
ACUERDOS DEL 11 DE JULIO DEL 2023

Aguirre Moreno Miguel vs. Aguirre Moreno María Esther y Alquicira Morales Lorenzo. Ord. Civil 1 Acdo. Núm. Exp. 29/2022.
Arias Meza Noemí Elizabeth vs. Rivas Osorio Fabiola. Ord. Civil 1 Acdo. Núm. Exp. 701/2023.
Auto Financiamiento Automotriz, S.A. de C.V. vs. Morales Benítez Minerva. Ejecutivo Mercantil 2 Acdos. Núm. Exp. 457/2020.
Autofinanciamiento México S.A. de C.V. vs. Aguilar Rojas Graciela y Aguilar Mendoza Víctor y Rojas Tino Enedina. Ejecutivo Mercantil Acuerdo. 1 Acdo. Núm. Exp. 3605/2021.
Autofinanciamiento México S.A. de C.V. vs. Cerecero Reynoso Marco Antonio y Lomelí Cerecero Alessandra Elizabeth y Lomelí Cerecero Mario Octavio. Ejecutivo Mercantil 1 Acdo. Núm. Exp. 3511/2021.
Banco Mercantil del Norte, Sociedad Anónima, Institución de Banca Múltiple, Grupo Financiero Banorte vs. Dávila Pérez Marco Antonio y Duro Gallegos San Juan Patricia. Especial Hipotecario Civil Acuerdo. 1 Acdo. en Incidente. Núm. Exp. 935/2021 Inc. de Liquidación.
Banco Santander México S.A. Institución de Banca Múltiple Grupo Financiero Santander México vs. López Martínez Irais y Otros. Ejecutivo Mercantil 1 Acdo. Núm. Exp. 3341/2019.
Banco Santander México S.A. Institución de Banca Múltiple Grupo Financiero Santander México vs. Salvatierra Berrueco Erik. Ejecutivo Mercantil Acuerdo. 1 Acdo. Núm. Exp. 171/2023.
Banco Santander México Sociedad Anónima Institución de Banca Múltiple Grupo Financiero Santander México vs. One Size Fits All Films S.A. de C.V. Sora Patricia Ramos Solís. Ejecutivo Mercantil 1 Acdo. Núm. Exp. 2571/2020.
Banco Santander México, S.A., Institución de Banca Múltiple, Grupo Financiero Santander México vs. Chávez Niño Wilberth. Especial Hipotecario Civil 1 Acdo. Núm. Exp. 1323/2022.
Banco Santander México, Sa, Insitución de Banca Múltiple, Grupo Financiero Santander México vs. Siic Sistemas Integrales de Información Corporativa, S.A. de C.V. y Flores López José Ricardo. Ejecutivo Mercantil Acuerdo. 1 Acdo. Núm. Exp. 869/2022.
BBVA Bancomer S.A. Institución de Banca Múltiple Grupo Financiero BBVA Bancomer vs. Maya Cortés Aldo. Ejecutivo Mercantil 1 Acdo. Núm. Exp. 3007/2021.
Carlos Virgilio Nava vs. Alejandro Galicia García. Ejecutivo Mercantil 1 Acdo. Núm. Exp. 1415/2021.

SOLO CONSULTA
SOLO CONSULTA
SOLO CONSULTA

Cervantes Ochoa Consuelo vs. Alegría Talamantes Antonio Jesús y Núñez Cervantes Rosalba. Medios Preparatorios Mercantil Acuerdo. 1 Acdo. Núm. Exp. 3497/2021.
Construcciones y Proyectos Valmaq S.A. de C.V. vs. Centro Morelos 264 S.A. de C.V. Ejecutivo Mercantil Acuerdo. 1 Acdo. Núm. Exp. 3369/2021.
Fc Financial S.A. de C.V. Sociedad Financiera de Objeto Múltiple, Entidad Regulada, Grupo Financiero Inbursa vs. Gerardo Jesús Frías Aguilera. Ejecutivo Mercantil Acuerdo. 1 Acdo. Núm. Exp. 1807/2021.
Fc Financial S.A. de C.V. Sofom Er Grupo Financiero Inbursa vs. Hernández Ramírez Mario Alberto. Ejecutivo Mercantil 1 Acdo. Núm. Exp. 2691/2019.
Fundación Club Alpha de Puebla. Ord. Civil 2 Acdos. en Amparo. Núm. Exp. 355/2023 Bis. 1.
Guerra Wong Rodrigo Ismael vs. Valdez Salinas Leonardo. Ejecutivo Civil Acuerdo. 1 Acdo. Núm. Exp. 2505/2021.
Guillermo Cataneo Valencia vs. Juan Ignacio Torres Durán. Ejecutivo Mercantil 1 Acdo. Núm. Exp. 889/2021.
Hernández Martínez Jorge Jacob vs. Pacheco y Campos Natalia y Lory Pacheco Salvador. Ejecutivo Mercantil Acuerdo. 1 Acdo. Núm. Exp. 1501/2021.
Jc Legal y Asociados S.A. de C.V. vs. De la O. Vázquez Eduardo. Ejecutivo Mercantil Acuerdo. 1 Acdo. Núm. Exp. 451/2023.
Jiménez Pérez Carlos su Sucesión vs. Escalante Munguía Rosalinda y Escalante Munguía María del Carmen Leticia. Controversias de Arrendamiento Civil 1 Acdo. Núm. Exp. 445/2023.
Lgf Occidente S.A. de C.V. Sofom Enr vs. Jerónimo Antonio. Ejecutivo Mercantil Acuerdo. 1 Acdo. Núm. Exp. 1143/2022.
Luz Jeanett Chavalier Candiani. Ord. Civil 1 Acdo. en Amparo. Núm. Exp. 249/2023.
Luz Jeanett Chavalier Candiani. Ord. Civil 1 Acdo. en Amparo. Núm. Exp. 249/2023 Bis. 1.
Maite Paloma Ocerin Giralt vs. Gabriela Edith Bonilla Cuevas Alejandro Karam Toumeh Claudia María Arechiga Velázquez Jaime Francisco Sevilla Vallejo. Medios Preparatorios Mercantil 1 Acdo. Núm. Exp. 711/2021.
Maya Hernández Eric y González Guzmán Josefina y Díaz de León Medina María del Carmen y Urbieta Tavera Juan Carlos vs. Body Change S.A. de C.V. y Ortiz Montoya Pablo Rodolfo y Morales Talancon Gloria María y Espinoza Mendoza Víctor. Especial Hipotecario Civil Auto. 1 Acdo. Núm. Exp. 759/2023.
Mendoza Pérez Ignacio vs. Zagala Téllez Alicia y C Director del Registro Público de la Propiedad y Comercio de la Ciudad de México. Ord. Civil Acuerdo. 1 Acdo. Núm. Exp. 53/2023.
Miranda Molina Albino vs. Hernández López María de Los Ángeles. Juris. Voluntaria Civil Auto. 1 Acdo. Núm. Exp. 761/2023.
Moreno Aramburo Rafael Leopoldo vs. Hernández Nava Elu. Controversias de Arrendamiento Civil 2 Acdos. Núm. Exp. 103/2023.
Nr Finance México S.A. de C.V. vs. Hernández Popo Orlando. Ejecutivo Mercantil 1 Acdo. Núm. Exp. 481/2023.
Red Amigo Dal Sapi de Cv, Sofom Enr vs. Santiago Jiménez Suárez. Ejecutivo Mercantil Acuerdo. 1 Acdo. Núm. Exp. 2335/2021.
Reyes González Eunice vs. Grupo Mexicano de Seguros S.A. de C.V. Ord. Civil 2 Acdos. Núm. Exp. 223/2023.
Roberto Carlos Victoria Ramírez vs. Cristina Arellano Maldonado. Ejecutivo Mercantil 1 Acdo. Núm. Exp. 1457/2021.
Sánchez Cervantes Salvador y Hernández Rivera Eva Cecilia vs. Seguros Banorte S.A. de C.V. Grupo Financiero Banorte. Ord. Civil 1 Acdo. Núm. Exp. 611/2023.
Sánchez Román Guerrero Michelle vs. Banco Mercantil del Norte S.A. Institución de Banca Múltiple, Grupo Financiero Banorte. Ord. Civil Auto. 1 Acdo. Núm. Exp. 765/2023.
Santiago vs. Servicio Balqro S.A. de C.V. y Ocejo Gutiérrez María Isabel. Controversias de Arrendamiento Civil Auto. 1 Acdo. Núm. Exp. 1113/2022.
Secreto. Ejecutivo Mercantil Acuerdo. 1 Acdo. en Expedientillo. Núm. Exp. 1629/2021.
Secreto. Ejecutivo Mercantil Acuerdo. 1 Acdo. en Expedientillo. Núm. Exp. 2479/2018 Bis. 1.
Secreto. Ejecutivo Mercantil Acuerdo. 1 Acdo. Núm. Exp. 3353/2020.
Secreto. Especial Hipotecario Civil Acuerdo. 1 Acdo. Núm. Exp. 561/2023.
Secreto. Ejecutivo Mercantil 1 Acdo. Núm. Exp. 709/2023.
Secreto. Ejecutivo Mercantil 1 Acdo. Núm. Exp. 767/2023.
Silvia Martínez Pérez vs. Verónica Carolina Ramírez Benítez Maribel León Salmoran. Ejecutivo Mercantil Acuerdo. 1 Acdo. Núm. Exp. 2865/2020.
Solórzano Arreola Vicente vs. Ruíz Márquez Lilia y Crespi Ruíz Karina Alejandra. Juris. Voluntaria Civil 1 Acdo. Núm. Exp. 457/2023.
Sólida Administradora de Portafolios Sociedad Anónima de Capital Variable, Sociedad Financiera de Objeto Múltiple, Entidad Regulada, Grupo Financiero Banorte vs. Miguel Osorio Trejo. Oral Paz Civil Acuerdo. 1 Acdo. Núm. Exp. 547/2003.
Trejo Reyes María Eugenia vs. Mosco Salazar Ana y Director del Registro Público de la Propiedad y de Comercio de la Ciudad de México. Ord. Civil Acuerdo. 1 Acdo. Núm. Exp. 497/2023.
AUDIENCIA
Alberto Hernández Garnica vs. Brenda Beatriz Michel Pérez. Medios Preparatorios Mercantil. 1 Audiencia. Núm. Exp. 709/2021.

EL SECRETARIO DE ACUERDOS M.L.
LIC. GERARDO ULISES GUERRERO BAUTISTA

SECRETARÍA "B"
ACUERDOS DEL 11 DE JULIO DEL 2023

Alva Villalobos Pastora vs. Pulido Ruíz Margarita. Ord. Civil Acuerdo. 1 Acdo. Núm. Exp. 634/2023.
Arrendadora Impulsora Jj Srl de C.V. vs. Soto Mendoza Jaime Alberto. Juris. Voluntaria Civil 1 Acdo. Núm. Exp. 678/2023.
Autofinanciamiento México S.A. de C.V. vs. Miguel Ángel Moreno Cortesdiana Viridiana López Lozada. Ejecutivo Mercantil 1 Acdo. en Amparo. Núm. Exp. 2042/2021 Bis. 1.
Autofinanciamiento México S.A. de C.V. vs. Mote Trujillo Eduardo, Maceda Palacios Vicente También Conocido como Maceda Palacios Vicente Antonio, Bañuelos Chaves María Francisca Teresita También Conocida como Bañuelos Chávez de Maceda María Francisca Teresita. Ejecutivo Mercantil Acuerdo. 2 Acdos. Núm. Exp. 3084/2019.
Autofinanciamiento México S.A. de C.V. vs. Sánchez Tapia Jorge y Sevilla Carbajal María del Rocío. Ejecutivo Mercantil 2 Acdos. en Amparo. Núm. Exp. 976/2022 Bis. 1.
Ayala Cano Norma Patricia vs. Bd Sculpt Surgery y Cuéllar Ferrara José Humberto. Ord. Civil 1 Acdo. Núm. Exp. 820/2022.
Banco Santander México S.A. Institución de Banca Múltiple Grupo Financiero Santander vs. Respvital S.A. de Cv, Sarmiento Castillo José Antonio y Limón Bonilla Gabriela. Ejecutivo Mercantil Acuerdo. 1 Acdo. Núm. Exp. 3106/2019.
Campos Villavicencio Silvia y Cremades Campos Silvia vs. Campos Villavicencio Blanca Irma. Ord. Civil Acuerdo. 1 Acdo. Núm. Exp. 978/2022.
Carlos del Ángel Soto. Ord. Civil 2 Acdos. en Amparo. Núm. Exp. 18/2023.
Celaya Argumeda María Luisa vs. Gargollo Rivas Guillermo y Otros. Ord. Civil 1 Acdo. Núm. Exp. 710/2023.
Financiera por el Impulso Económico S.A. de C.V. Sofom Enr vs. Daniel Santillán Serna Edgar Santillán Ortiz. Ejecutivo Mercantil Acuerdo. 1 Acdo. Núm. Exp. 1968/2020.
González Contreras Katia vs. Linares Zendejas Magdalena y Rivero Urbina Plinio Agustín. Controversias de Arrendamiento Civil 1 Acdo. Núm. Exp. 856/2022.
Hinojosa Mora Patricia María Teresa vs. Hinojosa Mora Martha Beatriz de Jesús. Ord. Civil 1 Acdo. Núm. Exp. 412/2022.
Hipotecaria Nacional, S.A. de C.V. Sociedad Financiera de Objeto Múltiple vs. Matinez Murga Blanca Delia. Ejecutivo Mercantil Expedientillo. 1 Acdo. en Expedientillo. Núm. Exp. 1156/2006.
Instituto del Fondo Nacional de la Vivienda para los Trabajadores Infonavit vs. Bernal Molina Iván. Especial Hipotecario Civil Auto. 1 Acdo. Núm. Exp. 764/2023.
Mapfre México, S.A. vs. Serrato Ruíz Manuel. Juris. Voluntaria Civil Acuerdo. 2 Acdos. Núm. Exp. 392/2023.
Mercado Castañeda Manuel vs. Olvera Ortiz César Alejandro. Controversias de Arrendamiento Civil Acuerdo. 2 Acdos. Núm. Exp. 628/2023.
Miranda Barrera Modesto vs. María Teresa García Soto, También Conocida como María Teresa Soto García y Óscar González Mireles También Conocido como Óscar Mireles González, También Conocido como Óscar Mireles Gonsalez. Ejecutivo Cuantía Menor Mercantil Acuerdo. 1 Acdo. Núm. Exp. 774/2016.
Mostkoff Tolmatzkyi Silvia vs. Mostkoff Boroujovich Dora. Ord. Civil Auto. 1 Acdo. Núm. Exp. 1190/2022.

SOLO CONSULTA
SOLO CONSULTA
SOLO CONSULTA

Paredes Aguilar David vs. Montero Rosell José Carlos. Ejecutivo Mercantil Acuerdo. 1 Acdo. Núm. Exp. 1916/2019.
Ramírez García Gabriela vs. Delgado Nieto Laura Armida del Socorro y Zúñiga Arrangoiz Fernando. Controversias de Arrendamiento Civil 1 Acdo. Núm. Exp. 1164/2022.
Rodríguez Veloz Araxhel vs. Villareal Sánchez Francisco Daniel. Ejecutivo Mercantil Acuerdo. 1 Acdo. Núm. Exp. 3236/2019.
Ruíz Legorreta Raúl vs. Instituto del Fondo Nacional de la Vivienda para los Trabajadores. Ord. Civil 1 Acdo. Núm. Exp. 448/2022.
Sandoval Palomo Francisco su Sucesión vs. Mata Sosa María Perla y Registro Público de la Propiedad y del Comercio de la Ciudad de México. Controversias de Arrendamiento Civil Acuerdo. 1 Acdo. Núm. Exp. 202/2022.
Santana Romero Yolanda vs. María Fernanda Ramírez Ortiz. Ejecutivo Mercantil Acuerdo. 1 Acdo. Núm. Exp. 1568/2018.
Secreto. Ejecutivo Mercantil Acuerdo. 1 Acdo. Núm. Exp. 110/2023.
Secreto. Ejecutivo Mercantil Acuerdo. 1 Acdo. Núm. Exp. 122/2020.
Secreto. Ejecutivo Mercantil Acuerdo. 1 Acdo. Núm. Exp. 234/2022.
Secreto. Ejecutivo Mercantil Acuerdo. 1 Acdo. Núm. Exp. 2352/2021.
Secreto. Ejecutivo Mercantil Acuerdo. 1 Acdo. Núm. Exp. 2440/2021.
Secreto. Ejecutivo Mercantil Acuerdo. 1 Acdo. Núm. Exp. 3068/2021.
Secreto. Ejecutivo Mercantil Acuerdo. 1 Acdo. Núm. Exp. 336/2023.
Secreto. Ejecutivo Mercantil Acuerdo. 1 Acdo. Núm. Exp. 3414/2021.
Secreto. Ejecutivo Mercantil Acuerdo. 1 Acdo. Núm. Exp. 60/2021.
Secreto. Providencias Precautorias Mercantil Acuerdo. 1 Acdo. Núm. Exp. 670/2023.
Secreto. Ejecutivo Mercantil 1 Acdo. Núm. Exp. 684/2023.
Secreto. Ejecutivo Mercantil 1 Acdo. Núm. Exp. 716/2023.
Secreto. Ejecutivo Mercantil Acuerdo. 1 Acdo. Núm. Exp. 750/2023.
Secreto. Ejecutivo Mercantil Auto. 1 Acdo. Núm. Exp. 766/2023.
Secreto. Ejecutivo Mercantil Acuerdo. 1 Acdo. Núm. Exp. 980/2021.
Soluciones Cocrea Sapi de C.V. Sofom Enr vs. Verónica Yadira Quintero Elizarrarás. Ejecutivo Mercantil 1 Acdo. Núm. Exp. 522/2021.
Villaseñor González Carlos vs. Elizalde Orozco Víctor y Elizalde Ángeles Bernardo Víctor. Controversias de Arrendamiento Civil Acuerdo. 2 Acdos. Núm. Exp. 204/2023.
AUDIENCIA
Campos Villavicencio Silvia y Cremades Campos Silvia vs. Campos Villavicencio Blanca Irma. Ord. Civil. 1 Audiencia. Núm. Exp. 978/2022.

EL SECRETARIO DE ACUERDOS M.L.
LIC. GERARDO ULISES GUERRERO BAUTISTA

VIGÉSIMO SÉPTIMO DE LO CIVIL

SECRETARÍA "A"
ACUERDOS DEL 11 DE JULIO DEL 2023

Administradora Fome 2, S. de R. L. de C.V. vs. Orduña Chávez Yésica Yaimi. Especial Hipotecario Civil 1 Acdo. Núm. Exp. 1337/2018.
Agribrands Purina México, S. de R. L. de C.V. vs. Acuicola Marion, S.A. de C.V., Martín Leonel Romero Beltrán, José Juan Romero Beltrán y Frigoríficos Marion's, S.A. de C.V. Ejecutivo Mercantil 1 Acdo. Núm. Exp. 227/2016.
Banco Azteca S.A. Institución de Banca Múltiple vs. Martínez García Eyby Jancarlo. Medios Preparatorios Civil Expedientillo. 1 Acdo. Núm. Exp. 333/2022.
Banco Mercantil del Norte, S.A. Institución de Banca Múltiple vs. Armando Velázquez Bustos y Otra. Especial Hipotecario Civil 1 Acdo. Núm. Exp. 1489/2008.
BBVA México S.A. Institución Debanca Múltiple Grupo Financiero BBVA México vs. Grupo Eléctrico Cafral. Ejecutivo Mercantil 1 Acdo. Núm. Exp. 763/2021 Tomo II.
Borjas Briseño José Antonio vs. Grupo Mexicano de Seguros S. de C.V. de C.V. Ord. Civil 1 Acdo. Núm. Exp. 73/2021.
Carrillo de la Orta Omar Xarat vs. Bastida Cervantes Porfirio. Ord. Civil Audiencia. 1 Acdo. Núm. Exp. 375/2023.
Cendejas Romero Jesús su Sucesión vs. Enrique García Bedolla. Controversias de Arrendamiento Civil 1 Acdo. Núm. Exp. 1085/2019.
Cruz Bautista Juan Gregorio vs. Enciso Bautista Galación. Ord. Civil 1 Acdo. Núm. Exp. 487/2021.
Csck 12 Mexco I, Sociedad de Responsabilidad Limitada de Capital Variable, antes BBVA Bancomer, S.A. Institución de Banca Múltiple, Grupo Financiero BBVA Bancomer vs. José Luis Sánchez Sánchez. Esp. Hip. Expedientillo. 1 Acdo. Núm. Exp. 369/2012.
Esther Charua Lladani vs. Servicios y Ofertas S.A. de C.V. y Pérez Rocha Ramón. Controversias de Arrendamiento Civil 1 Acdo. Núm. Exp. 1331/2022.
Fundación Club Alpha de Puebla. Ord. Civil 1 Acdo. en Amparo. Núm. Exp. 355/2023 Amparo 355/2023- III.
García Hernández Carmen Camilo Corazon, También Conocido como García Hernández Carmelo y Susana Félix Castañeda vs. Yunes Muauhuad Félix También Conocido como Yunes Muawad Félix su Sucesión y Aurora Chelala Musi de Yunes. Ord. Civil 1 Acdo. Núm. Exp. 245/2021.
Hernández Jasso Elsa Cecilia vs. Juan Rivera Mejía y Otra. Especial Hipotecario Civil 1 Acdo. Núm. Exp. 67/2016.
Herrera Salazar José Luis vs. Rosa María Alcantar N y/o Rosa María Alcantar Camacho. Controversias de Arrendamiento Civil 1 Acdo. Núm. Exp. 97/2019.
HSBC México S a Institución de Banca Múltiple Grupo Financiero HSBC División Fiduciaria en su Carácter de Fiduciario en el Fideicomiso Número F 234036 vs. Alvarado Bernabé Jorge. Especial Hipotecario Civil 1 Acdo. Núm. Exp. 359/2023.
Inmobiliaria Olfam Sociedad Anónima de Capital Variable vs. Jorge Mendoza Serrano y Gustavo García Tijanero. Ord. Civil 1 Acdo. Núm. Exp. 473/2019.
Instituto del Fondo Nacional de la Vivienda para los Trabajadores vs. Villavicencio Quintero María Azucena. Especial Hipotecario Civil Admisorio. 1 Acdo. Núm. Exp. 759/2023.
López García Daniel vs. Promotora México 2000 S.A. de C.V. y Axa Seguros S.A. de C.V. Ord. Civil 1 Acdo. Núm. Exp. 537/2022.
Márquez Medina Sergio vs. Ricardo Valencia Vázquez y Patricia Pérez Gaona. Ejecutivo Mercantil 1 Acdo. Núm. Exp. 1011/2019.
Medrano Romo José Gabriel y Sandi Herrera Yépez vs. José César García Ramírez. Ord. Civil 1 Acdo. Núm. Exp. 735/2019.
Nueva Wal Mart de México S de R.L. de C.V. vs. López Mireles Francisco. Controversias de Arrendamiento Civil 1 Acdo. Núm. Exp. 593/2022.
Nueva Wal- Mart de México S. de R. L. de C.V. vs. Martínez Gómez Jonathan David. Ord. Civil 1 Acdo. en Exhorto. Núm. Exp. 649/2023.
Oportunidades para Emprendedores Sapi de C.V. Sociedad Financiera de Objeto Múltiple Entidad No Regulada vs. Rengen Energy Solutions S.A. de C.V. y Scolari Romero Óscar Arturi y Scolari Albarrán Óscar y Scolari Albarrán Santiago. Especial Hipotecario Civil 1 Acdo. Núm. Exp. 883/2021.
Ortiz Contreras Guadalupe su Sucesión vs. Andrés Ramón Galicia Aguilar. Ord. Civil 1 Acdo. Núm. Exp. 707/2018.
Puente Tovar Luciano vs. Tecinmecon S.A. de C.V. Controversias de Arrendamiento Civil 1 Acdo. Núm. Exp. 709/2023.
Pérez Rosales Humberto vs. Altagracia Rosales Hernández su Sucesión, Registro Público de la Propiedad y del Comercio. Ord. Civil Expedientillo. 1 Acdo. Núm. Exp. 317/2020.
Quiroz Sierra José Samuel vs. Trejo Nuevecetes Elian y Damián Flores Juana y Vázquez Damián Guillermo. Ord. Civil 1 Acdo. Núm. Exp. 1209/2022.
Ruíz Vázquez Antonio vs. Gne Arabian Cosmetic S.A. de C.V. Controversias de Arrendamiento Civil 1 Acdo. Núm. Exp. 1035/2022.
Scotiabank Inverlat S.A. Institución de Banca Múltiple Grupo Financiero Scotiabank Inverlat vs. Reyes Gaona Héctor Francisco. Especial Hipotecario Civil 2 Acdos. Núm. Exp. 449/2022.
Sociedad Hipotecaria Federal, Sociedad Nacional de Crédito, Institución de Banca de Desarrollo, en su Carácter de Fiduciario Sustituto del Fondo de Operación y Financiamiento Bancario a la Vivienda (Fovi) vs. María de Lourdes Salas Quinto. Especial Hipotecario Civil Amparo. 1 Acdo. Núm. Exp. 1351/2019.
Solórzano Aviña Lilia y Solórzano Aviña Jorge vs. Solórzano Aviña Fernando. Ord. Civil 2 Acdos. Núm. Exp. 305/2023.
Velasco Mendoza Juan Carlos vs. Mejía Vélez Enrique y Otro. Ord. Civil 1 Acdo. en Exhorto. Núm. Exp. 765/2023.

LA SECRETARIA DE ACUERDOS
LIC. GUILLERMINA LÓPEZ MUÑIZ

SOLO CONSULTA
SOLO CONSULTA
SOLO CONSULTA

SECRETARÍA "B"
ACUERDOS DEL 11 DE JULIO DEL 2023

Banco Antinver, S.A. Institución de Banca Múltiple, Grupo Financiero Actinver vs. Sociedad Danzar. Controversias de Arrendamiento Civil Comparecencia. 1 Acdo. Núm. Exp. 822/2018.

HSBC México, Sociedad Anónima, Institución de Banca Múltiple, Grupo Financiero HSBC División Fiduciaria en su Carácter de Fiduciario en el Fideicomiso Número F/234036 vs. Miryam Maydit Medina Rizo. Especial Hipotecario Civil Audiencia. 1 Acdo. Núm. Exp. 626/2018.

Aguilera Arroyo Reynaldo, su Sucesión vs. Meléndez Ojeda Rosa y Álvarez N Leticia. Controversias de Arrendamiento Civil Acuerdo. 1 Acdo. Núm. Exp. 536/2021.

Amicocap Sociedad Anónima Promotora de Inversión de Capital Variable Sociedad Financiera de Objeto Múltiple Entidad No Regulada vs. Sips Sociedad Anónima de Capital Variable y Nobus Sociedad Anónima de Capital Variable. Vía de Apremio Civil Acuerdo. 1 Acdo. Núm. Exp. 716/2023.

Auto Amecah S.A. de C.V. vs. Franco Barragán Samantha y Padilla Garnica Rosa Guadalupe y Muñoz Cervantes Marco Antonio. Ejecutivo Mercantil Acuerdo. 1 Acdo. Núm. Exp. 1316/2022.

Banco Inbursa, S.A. Institución de Banca Múltiple, Grupo Financiero Inbursa vs. Desarrolladora de Espacio Urbano, S.A. de C.V. y Otros. Especial Hipotecario Civil 1 Acdo. Núm. Exp. 168/2010 Tomo Ix.

Banco Inmobiliario Mexicano, S.A., Intoitución de Banca Múltiple antes Hipotecaria Casa Mexicana, S.A. de C.V., Sociedad Financiera de Objeto Múltiple, Entidad No Regulada vs. Maya Jaimes Elba Genoveva y Armenta Maya Gibran Leobardo. Especial Hipotecario Civil 1 Acdo. Núm. Exp. 756/2011.

Banco Multiva, S.A. Institución de Banca Múltiple Grupo Financiero Multiva vs. Grupo Editorial Miguel Ángel Porrúa S.A. de C. V, Aldonza María Porrúa Bueno y Miguel Ángel Porrúa Venero. Ejecutivo Mercantil 1 Acdo. Núm. Exp. 994/2019 Tomo II.

BBVA México, S.A., Instituto de Banca Múltiple, Grupo Financiero BBVA vs. Hernández Cortés Ángel Francisco. Especial Hipotecario Civil Acuerdo. 1 Acdo. en Expedientillo. Núm. Exp. 900/2017 Expedientillo.

BBVA México, Sociedad Anónima, Institución de Banca Múltiple, Grupo Financiero BBVA México vs. Molina Camacho Marco Antonio y García Camaños Filiberta. Vía de Apremio Civil 1 Acdo. Núm. Exp. 384/2023.

BBVA México, S.A. Institución de Banca Múltiple, Grupo Financiero BBVA México vs. Irigoyen Álvarez David Antonio. Juris. Voluntaria Civil 1 Acdo. Núm. Exp. 1302/2018.

BBVA México, S.A., Institución de Banca Múliple, Grupo Financiero BBVA México antes BBVA Bancomer, S.A., Institución de Banca Múltiple, Grupo Financiero BBVA Bancomer vs. Vania Lozano Gutiérrez. Especial Hipotecario Civil Expedientillo. 1 Acdo. Núm. Exp. 354/2020.

Ci Banco, S.A. Institución de Banca Múltiple antes The Bank Of New York Mellon, S.A. vs. Ignacio Méndez Villa y Otro. Especial Hipotecario Civil Expedientillo. 1 Acdo. Núm. Exp. 754/2014.

Cornejo Reyes Retana Carlos Antonio Luis vs. Grupo Automotriz Maor S.A. de C.V. y Ramírez Suárez Olivia. Controversias de Arrendamiento Civil Expedientillo. 2 Acdos. Núm. Exp. 870/2021.

Cuspinera Ocampo Inés vs. Anaya Tena Rafael Alberto y Anaya Chávez Luis Pascacio. Controversias de Arrendamiento Civil Secc. de Ejecución. 1 Acdo. Núm. Exp. 554/2022.

Daniel Aguilar María Teresa vs. Salazar León Francisco. Ord. Civil Acdo. en Cuad. de Apelación. 1 Acdo. Núm. Exp. 98/2022.

Estafeta Soluciones Logísticas S.A. de C.V. vs. Bigfoot Of México, S.A. P. I. de C. V, Arian González Rodríguez. Ejecutivo Mercantil 1 Acdo. Núm. Exp. 1106/2019.

González Quintana César Jovany y y en Representación de Sus Menores Byron Jared González Garduño Alan Jovany González Garduño Diego Alejandro González Garduño vs. Soto Valenzuela José Carlos y Moroyoqui González Francisco Javier y a N a Compañía de Seguros S.A. de C.V. Ord. Civil 1 Acdo. Núm. Exp. 880/2021.

Gómez Rosaslanda Martha vs. Mendoza Sámano Miguel Ángel. Controversias de Arrendamiento Civil Acuerdo. 2 Acdos. Núm. Exp. 64/2023.

Hernández Ortega Teresa vs. Irma Miguelina Alvarado Blancas y Otros. Ord. Civil Expedientillo. 1 Acdo. Núm. Exp. 50/2014.

HSBC México, S.A. Institución de Banca Múltiple Grupo Financiero HSBC División Fiduciaria Quien Actua en su Carácter de Fiduciario Dentro del Fideicomiso Irrevocable Número 238864 vs. Alcalá Delgadillo David Ernesto y Diana Melina Cornejo Rodríguez. Especial Hipotecario Civil 1 Acdo. Núm. Exp. 692/2017.

Instituto del Fondo Nacional de la Vivienda para los Trabajadores (Infonavit) vs. Barragán Villanueva Graciela. Especial Hipotecario Civil Expedientillo. 1 Acdo. Núm. Exp. 724/2018.

Instituto del Fondo Nacional de la Vivienda para los Trabajadores Infonavit vs. Vázquez Martínez Guadalupe Alejandra. Especial Hipotecario Civil Expedientillo. 1 Acdo. Núm. Exp. 910/2022.

Jiménez Márquez Esteban vs. Yvesam Retornos Mundiales, S.A. de C.V. Ejecutivo Mercantil 1 Acdo. Núm. Exp. 260/2016.

Lomelí Rodríguez Raúl vs. María Esperanza Loboriel y López. Ord. Civil Comparecencia. 1 Acdo. Núm. Exp. 162/2020 Tomo II.

López Gazcón Zamudio Karina vs. Espinosa de Los Monteros García Raúl Daniel. Juris. Voluntaria Civil 1 Acdo. Núm. Exp. 538/2023.

Nacional Financiera S.N.C. Institución de Banca de Desarrollo como Fiduciaria en el Fideicomiso Denominado vs. Ignacio Javier González Salazar y Otra. Especial Hipotecario Civil 1 Acdo. Núm. Exp. 636/2004.

Nacional Financiera Sociedad Nacional de Crédito Institución de Banca de Desarrollo en su Carácter de Fiduciaria del Fideicomiso Denominado Fideicomiso Arrendamiento Identificado Con Número 80730 vs. A.C. M Metal S.A. de C.V. y Martínez Cervantes Juan Carlos. Juris. Voluntaria Civil 1 Acdo. Núm. Exp. 738/2023.

Núñez Jiménez Guillermo vs. Juan Maldonado Hernández y C. Director General del Registro Público de la Propiedad y de Comercio del Distrito Federal. Ord. Civil 1 Acdo. Núm. Exp. 430/2019.

Ordaz Jiménez Gloria Elizabeth vs. Navarrete Arteaga María de Los Ángeles. Ord. Civil Acuerdo. 1 Acdo. Núm. Exp. 744/2021.

Prima Administradora de Activos S.A. de C.V. antes Cibergestion Administradora de Activos S.A. de C.V. vs. Luna Millar Atilana. Especial Hipotecario Civil 1 Acdo. Núm. Exp. 234/2021.

Rakennus Uno, S.A. de C.V. vs. Medina López Jorge. Controversias de Arrendamiento Civil Acuerdo. 1 Acdo. Núm. Exp. 768/2023.

Reyes Rodríguez Isaac vs. José Fabricio Arriaga Vega y Qualitas Compañía de Seguros S.A. de C.V. Ord. Civil Acuerdo. 1 Acdo. Núm. Exp. 70/2019 Tomo II.

Rosales Pérez Angelina vs. Gutiérrez Alvarado Carlos Quien También Acostumbra Llamarse José Carlos Gutiérrez Alvarado, hoy su Sucesión. Ord. Civil Acuerdo. 1 Acdo. Núm. Exp. 406/2018 Tomo II.

Rubio Poo María Luisa, También Conocida como María Luisa Rubio Poo de Orbe O. María Luisa Rubio Poo Viiuda de Orbe vs. María del Pilar Rubio Poo de Molina, Consuelo Ruibio Poo su Sucesión hoy Adjudicatarios María Isolina Rubio Poo, José Daniel Rubio Poo y María del Rocío Rubio Poo. Ord. Civil Acuerdo. 1 Acdo. Núm. Exp. 716/2020 Tomo II.

Sámano Rojas Óscar vs. Gobierno de la Ciudad de México y C Director del Registro Público de la Propiedad y del Comercio de la Ciudad de México. Ord. Civil 2 Acdos. Núm. Exp. 498/2023.

Scotiabank Inverlat S.A. Institución de Banca Múltiple, Grupo Financiero Scotiabank Inverlat vs. Inmobiliaria Antequera de Oaxaca, Sociedad Anónima de Capital Variable. Especial Hipotecario Civil Expedientillo. 1 Acdo. Núm. Exp. 300/2020.

Sofihaa Financiera, S.A. de C.V. vs. Granja Los Pinabetes Sociedad de Producción Rural de Responsabilidad Limitada y Otros. Especial Hipotecario Civil Expedientillo. 1 Acdo. Núm. Exp. 944/2013.

Zarco García Mirna Luz vs. Cruz Cruz Simón. Juris. Voluntaria Civil 1 Acdo. Núm. Exp. 622/2023.

SENTENCIAS DEFINITIVAS DEL 11 DE JULIO DEL 2023

Obregón Mejía Nelson Jesús Miguel vs. Mejía Espinosa Alejandro y López Villalobos Iris Diana. Especial Hipotecario Civil 1 Núm. Exp. 672/2020

SENTENCIA INTERLOCUTORIA

Sofihaa Financiera, S.A. de C.V. vs. Granja Los Pinabetes Sociedad de Producción Rural de Responsabilidad Limitada y Otros. Especial Hipotecario Civil 1 Núm. Exp. 944/2013

EL SECRETARIO DE ACUERDOS
LIC. JORGE ALAN GARCÍA DURON

SOLO CONSULTA
SOLO CONSULTA
SOLO CONSULTA

VIGÉSIMO OCTAVO DE LO CIVIL

SECRETARÍA "A"
ACUERDOS DEL 11 DE JULIO DEL 2023

Arrendadora Ve por Más, Sociedad Anónima de Capital Vaiable, Sociedad Financiera de Objeto Múltiple, Entidad Regulada, Grupo Financiero Ve por más vs. Pazaran Navarrete Fabiola. Ord. Civil 1 Acdo. Núm. Exp. 1179/2022.

Ávalos Vda. de Cendejas Alicia su Suc. vs. Francisca García Hernández. Controv. Arrend. Inmob. 1 Acdo. Núm. Exp. 1611/2012.

Banca Afirme S.A. Institución de Banca Múltiple Afirme Grupo Financiero vs. Ruth Castilleja Albarrán. Especial Hipotecario Civil 2 Acdos. Núm. Exp. 79/2017.

Banco Invex Sociedad Anónima Institución de Banca Múltiple Invex Grupo Financiero en su Carácter de Fiduciario en el Fideicomiso 3939 vs. Moreno Sánchez David Agustín y Villanueva Vargas Elizabeth Jaquelíne. Especial Hipotecario Civil Requerimiento. 1 Acdo. Núm. Exp. 771/2023.

Banco Invex Sociedad Anónima Institución de Banca Múltiple Invex Grupo Financiero en su Carácter de Fiduciario en el Fideicomiso 3939 vs. Moreno Sánchez David Agustín y Villanueva Vargas Elizabeth Jaquelínne. Especial Hipotecario Civil Dada Cuenta Destrucción. 1 Acdo. Núm. Exp. 713/2023.

Banco Invex, Sociedad Anónima, Institución de Banca Múltiple, Invex Grupo Financiero, Fiduciario del Fideicomiso Número 1301 vs. Esequiel Peña Fuentes. Especial Hipotecario Civil 1 Acdo. Núm. Exp. 919/2011.

Banco Mercantil del Norte S.A. Institución de Banca Múltiple Grupo Financiero Banorte vs. Vilchis Barrero José Gilberto. Especial Hipotecario Civil 1 Acdo. Núm. Exp. 327/2023.

Banco Mercantil del Norte, S.A. Institución de Banca Múltiple vs. Diseños y Colores Electrónicos, S.A. y Otros. Especial Hipotecario Civil 1 Acdo. Núm. Exp. 635/2003 Tomo II.

Banco Santander (México) S.A. Institución de Banca Múltiple, Grupo Financiero Santander México hoy por Cesión Maya Flores Alberto y Marlen Rojas Rocha vs. María de Lourdes Castro Sotelo. Especial Hipotecario Civil Se Difiere Audiencia. 1 Acdo. en Amparo. Núm. Exp. 1453/2018 Amparo 1/2023.

Banco Santander México, S.A., Institución de Banca Múltiple, Grupo Financiero Santander México vs. Metaprom S.A. de C.V. y Valle Coulon Roberto y Coulon Macho Ana Luisa. Ejecutivo Mercantil 1 Acdo. Núm. Exp. 421/2023.

Borjas Carrasco Teresita de Jesús vs. Franco Juárez Julia. Ejecutivo Mercantil 1 Acdo. Núm. Exp. 331/2023.

Cibanco Sociedad Anónima Institución de Banca Múltiple en su Carácter de Fiduciario del Fideicomiso Irrevocable F/00057 vs. Cupil Sierra David y Rodríguez Millán Carolina. Especial Hipotecario Civil 1 Acdo. Núm. Exp. 99/2023.

Daimler Financial Services Sociedad Anónima de Capital Variable Sociedad Financiera de Objeto Múltiple Entidad No Regulada vs. Quijano Valenzuela Flor Francisca y Pico Félix Karla Cecilia y Beltrán Pico Nefris Cecilia y López Pico Cecilia y Pico Orduño José Vicente y Félix Cazarez Martín y Autotransportes de Guasave S.A. de C.V. Vía de Apremio Civil 1 Acdo. Núm. Exp. 693/2021.

Dessetec Desarrollo de Sistemas, S.A. de C.V. vs. Esteban Lazcano Hernández. Especial Hipotecario Civil 1 Acdo. Núm. Exp. 751/2003.

Dessetec Desarrollo de Sistemas, S.A. de C.V. vs. Francisco Javier Torres Villalobos y Verónica Falcón Santillán. Especial Hipotecario Civil 1 Acdo. Núm. Exp. 1269/2009.

Deutsche Bank México S.A. Institución de Banca Múltiple División Fiduciaria como Fiduciario en el Fideicomiso Identificado como Esmeralda Con el Nuemro F 834 vs. Lara Gálvez Reynaldo y Márquez Ortigoza Refugio. Controversias de Arrendamiento Civil Audiencia. 1 Acdo. Núm. Exp. 53/2022.

Díaz Barriga Díaz Rosendo vs. Flores Cortés Carlos Eduardo y Otro. Especial Hipotecario Civil 1 Acdo. Núm. Exp. 455/1997 Tomo III.

Escobar Latapi Leopoldo vs. Mexcredit Sapi de C.V. Sofom Enr. Ejecutivo Mercantil 1 Acdo. Núm. Exp. 637/2023.

Finpop S.A. de C.V. Sofom Enr vs. Santana Dávila Esteban Ontiel Dávila Ramírez María Margarita. Especial Hipotecario Civil 1 Acdo. Núm. Exp. 631/2014.

Flores Linares Daniel vs. Ceballos Barragán Omar de Jesús. Juris. Voluntaria Civil Admite Elaborar Cédula. 1 Acdo. Núm. Exp. 737/2023.

Fredoom To Scale S.A. de C.V. Sofom Enr vs. Tratic Sapi de C.V. Providencias Precautorias Mercantil Ratificar. 1 Acdo. Núm. Exp. 709/2023.

García Pérez Mario vs. García Pérez Ana María y García Pérez Ricardo y García Esparza, su Sucesión Ventura. Ord. Civil 2 Acdos. Núm. Exp. 25/2022.

Gaspar Cortés Aurelio vs. Gaspar Guiles Agustín y C Director General del Registro Público de la Propiedad y de Comercio de la Ciudad de México. Ord. Civil Prevención. 1 Acdo. Núm. Exp. 753/2023.

Guzmán Hernández Siria Elizabeth vs. Figueroa Millán Enrique. Ejecutivo Mercantil 1 Acdo. Núm. Exp. 583/2022.

HSBC México S.A. Institución de Banca Múltiple Grupo Financiero HSBC División Fiduciaria vs. Adolfo Cabrera Francisco, Mria Graciela Santos Morales. Especial Hipotecario Civil 1 Acdo. Núm. Exp. 173/2014.

HSBC México S.A. Institución de Banca Múltiple vs. Leticia Elizabeth de la Rosa López. Especial Hipotecario Civil 1 Acdo. Núm. Exp. 1117/2015.

Inmuebles Soac S.A. de C.V. vs. Marzihua S.A. de C.V. Controversias de Arrendamiento Civil 1 Acdo. Núm. Exp. 587/2017.

Instituto del Fondo Nacional de la Vivienda para los Trabajadores Infonavit vs. Flores Solís Héctor Javier. Especial Hipotecario Civil 1 Acdo. Núm. Exp. 747/2023.

Jiménez García Liliana vs. Inmobiliaria Valescondido S.A. de C.V. Ord. Mercantil 1 Acdo. Núm. Exp. 733/2015 Tomo II.

Macin Cabrera Guillermo Rey vs. Ipf Digital México S.A. de C.V. Ord. Civil 1 Acdo. Núm. Exp. 735/2022.

Madrigal Velázquez María del Carmen vs. Fernando Adrián Bernal Ramos. Juris. Voluntaria Civil 1 Acdo. Núm. Exp. 1697/2019.

Martínez Embarcadero Martiniano Argeo y Embarcadero Cedillo Amparo vs. Cortés Peña Esperanza. Ord. Civil 1 Acdo. en Exhorto. Núm. Exp. 749/2023.

Maxcapital Intercontinental, S.A. P. I. de C.V., Sofom, Enr vs. Amiga Jasqui Elías y Rendón Escoboza María del Carmen y Pérez Martínez Armando y Kababie Halabe León y Cohen Alfie Isaac y Smeke Helfon Alfredo y Calderón Abbo Moisés Cutiel y Memun Zaga Elisa y Zaga Tawil Quien También Acostumbra Usar Los Nombres de Hasibe Zaga Tawil, Hastbé Zaga Tawil, Hasibe Zaga Tawil de Memun y Hasibe Zaga de Memun Hazibe y Chayo Tussie Salomón y Micha Mizrahi Moisés y Kabli Mizrahi Quien También Acostumbra Usar el Nombre de Ivonne Kably Mizrahi Ivonne. Especial Hipotecario Civil 1 Acdo. Núm. Exp. 1293/2022.

Once Cero Cuatro S.A. de C.V. y Joprge Antonio Aboumrad Ayub vs. Cabi Servicios S.A. de C.V. Ord. Civil 2 Acdos. Núm. Exp. 271/2021.

Residencial Atizapán S.A. de C.V. vs. La Vieja Guardia Promociones S.A. de C.V. y Manrique Camacho Alejandro. Controversias de Arrendamiento Civil 1 Acdo. Núm. Exp. 451/2020.

Rivero López Atziri Guadalupe y G. R. I. S. y García Gutiérrez Óscar y Muñoz Guerrero Mónica vs. Transmasivo S.A. de C.V. y Seguros Banorte S.A. de C.V. Grupo Financiero Banorte. Ord. Civil Prevención. 1 Acdo. Núm. Exp. 761/2023.

Sánchez Fernández Juan Pablo vs. Carmona Ocaña Carla. Ord. Civil 1 Acdo. Núm. Exp. 447/2023.

Secreto. Ejecutivo Mercantil Prevención. 1 Acdo. Núm. Exp. 669/2023.

Secreto. Ejecutivo Mercantil Dada Cuenta No Admite. 1 Acdo. Núm. Exp. 687/2023.

Secreto. Ejecutivo Mercantil Dada Cuenta Destrucción. 1 Acdo. Núm. Exp. 715/2023.

Secreto. Ejecutivo Mercantil Prevención. 1 Acdo. Núm. Exp. 723/2023.

Secreto. Ejecutivo Mercantil Requerimiento. 1 Acdo. Núm. Exp. 769/2023.

Sosa Solís Luis Felipe vs. Préstamos Fyr S.A. de C.V. Sofom Enr y Flores López José Ricardo. Ejecutivo Mercantil 1 Acdo. Núm. Exp. 575/2023.

Soto Gordoa Huerta Andrés vs. José Alberto de Pavia Lópeztrani y Wenceslao Romero Díaz. Controversias de Arrendamiento Civil 1 Acdo. Núm. Exp. 1127/2018.

Del Monte María Elena y Quien También Acostumbra Usar Los Nombres de María Elena Garza, María Elena Garza González de del Monte, María Elena Garza González, María Elena Garza del Monte y María Elena Alaniz vs. González Robles Sánchez Berenice Jannette. Medios Preparatorios Civil 1 Acdo. Núm. Exp. 559/2023.

AUDIENCIA

SOLO CONSULTA
SOLO CONSULTA
SOLO CONSULTA

Cohen y Béjar Morris vs. Banco Nacional de México S.A. Integrante del Grupo Financiero Banamex. Aud. Previa de Concil. y Excepciones Procesales Especial Hipotecario Civil. 1 Audiencia. Núm. Exp. 535/2023.

Santillán Torres su Sucesión Jaime y Torres Bojorges Juana Guillermina y Santillán León Sergio y Santillán Torres Sergio Iván vs. III Servicios S.A. de C.V. y Qualitas Compañía de Seguros S.A. de C.V. Aud. Ord. Civil. 1 Audiencia. Núm. Exp. 7/2023.

SENTENCIAS DEFINITIVAS DEL 11 DE JULIO DEL 2023
NO PUBLICADOS

Herrera Lamadrid Alejandro Ismael vs. Uthopy de México S.A. de C.V. y Enríquez Anguiano Juan. Controversias de Arrendamiento Civil Sent. Def. no Publ. 1 Núm. Exp. 477/2023

Mabucapa I S de R.L. de C.V. vs. Orduña Mendoza Miguel Lamberto y Morales Chávez Alejandra. Especial Hipotecario Civil Sent. Def. no Publ. 1 Núm. Exp. 153/2023

SENTENCIA INTERLOCUTORIA

las K24 Serv, S.A. de C.V. vs. Jorge Alejandro Guerra Arias Juicio: Especial Hipotecario EXP: 23/2010

LA SECRETARIA DE ACUERDOS M.L.
LIC. LUCI DALÍA TORRES GARCÍA

SECRETARÍA "B"
ACUERDOS DEL 11 DE JULIO DEL 2023

Alarcón Santana Socorro Carolina vs. Robert Alfred Bender. Ord. Civil Razón Actuarial. 1 Acdo. Núm. Exp. 742/2014.

Autofinanciamiento México, S.A. de C.V. vs. Rivero Morales Zalathiel Alejandro y Otros. Ejecutivo Mercantil Expedientillo. 1 Acdo. Núm. Exp. 792/2007.

Ávalos Raz Guzmán José Bernardo vs. Figueroa León Julio Jesús. Controversias de Arrendamiento Civil Razón Actuarial. 1 Acdo. Núm. Exp. 1116/2022.

Banco Mercantil del Norte, S.A., Institución de Banca Múltiple, Grupo Financiero Banorte vs. Leonardo Cedillo Sánchez. Especial Hipotecario Civil Turnese. 1 Acdo. Núm. Exp. 280/2020.

Brian Gahan Tomás vs. Juan Eugenio Dubernard Alcérreca Quien También Acostumbra Usar el Nombre de Eugenio Juan Dubernard Alcérreca. Controversias de Arrendamiento Civil Se Da por Notificado. 1 Acdo. Núm. Exp. 810/2022.

Carrillo Aguilera Ernesto vs. Verónica Ruíz Pérez. Ejecutivo Mercantil Turnese. 1 Acdo. Núm. Exp. 814/2018 Tomo II.

Carrillo Condado Alejandro vs. Montiel Montes Guillermo Juan y Montiel Montes María Juana y Montiel Montes Juan Ambrosio y Montiel Montes Enrique y Montiel Montes María del Pilar y Montiel Montes Fortunato Santos y Montiel Montes María del Rosario y Montiel Montes Pablo y Montiel Montes Bibiano y Montiel Montes Marcos y Montiel Montes Bertha. Ord. Civil Respuesta de Oficio. 2 Acdos. Núm. Exp. 862/2022.

Ci Banco S.A. Institución de Banca Múltiple División Fiduciaria Única y Exclusivamente Bajo el Fideicomiso Identificado como Pg Ckd G F 00972 vs. José Ángel de la Paz González Ramos. Controversias de Arrendamiento Civil Expedientillo. 1 Acdo. Núm. Exp. 184/2021.

Ci Banco S.A. Institución de Banca Múltiple vs. BBVA Bancomer S.A. Institución de Banca Múltiple Grupo Financiero BBVA Bancomer. Ord. Mercantil Expedientillo. 1 Acdo. Núm. Exp. 630/2017 Tomo III.

Cibanco Sociedad Anónima Institución de Banca Múltiple en su Carácter de Fiduciario en el Fideicmiso Número F00430 vs. José Marcelino Juárez Hernández. Especial Hipotecario Civil Turnese. 1 Acdo. Núm. Exp. 744/2018.

Comercializadora Raluhed S.A. de C.V. vs. Aseguradora Aserta S.A. de C.V. y Grupo Financiero Aserta y Morini Macgluf Kenia y Barreda Tejada Gabriel y Yáñez Velázquez Alberto y Herrera Álvarez Victoriano y C G M e C y T H E. Ord. Civil Autorización. 1 Acdo. Núm. Exp. 64/2022.

Construcciones Ibarra Ramírez S.A. de C.V. vs. Maveesa y Asociados S.A. de C.V. Ord. Mercantil Respuesta de Oficio. 1 Acdo. Núm. Exp. 446/2017 Tomo II.

Distribuidora de Combustibles Mexicanos S.A. de C.V. vs. Transportes Peñon Blanco S.A. de C.V. y Gerardo Ángel Tamez Tamez. Ejecutivo Mercantil Expdllo. (Destrucción). 1 Acdo. Núm. Exp. 1142/2019.

Ferreira López Jaun Carlos vs. García Contreras Eduardo. Ord. Civil Exh. Admite Elaborar Cédula. 1 Acdo. en Exhorto. Núm. Exp. 772/2023.

García Sosa Jorge Raúl vs. Álvarez Benítez Roberto. Controversias de Arrendamiento Civil Razón Actuarial. 1 Acdo. Núm. Exp. 642/2023.

Hernández Jarquín Mariana vs. Juan Alarcón López y Karla Ericka Miranda Rosales. Ord. Civil Turnese. 1 Acdo. Núm. Exp. 1082/2019.

Ibarra Chávez Diana Jacoba vs. Gregorio Cadena Mata. Ejecutivo Mercantil Turnese. 1 Acdo. Núm. Exp. 162/2019.

Instituto del Fondo Nacional de la Vivienda para los Trabajadores vs. Alejandro Sánchez Pérez. Especial Hipotecario Civil Expedientillo. 1 Acdo. Núm. Exp. 860/2015.

Instituto del Fondo Nacional de la Vivienda para los Trabajadores vs. Soto Yaez Gustavo. Especial Hipotecario Civil Prevención. 1 Acdo. Núm. Exp. 728/2023.

Martínez Valverde Guillermo Salvador vs. García Landa Humberto. Ord. Civil Turnese. 3 Acdos. Núm. Exp. 146/2023.

Mendoza Solórzano Enrique vs. Grupo Mexicano de Seguros S.A. de C.V. Ord. Civil Inconforme. 3 Acdos. Núm. Exp. 590/2022 Tomo II.

Operadora Falcón Sapi de C.V. Sofom Enr vs. Nuova V Soluciones S de R.L. de C.V. y Castillo Méndez Juan Carlos. Providencias Precautorias Mercantil Respuesta de Oficio. 1 Acdo. Núm. Exp. 586/2023.

Ramos Salazar Mercedes Ivette vs. José Arturo Flores Rodríguez. Ejecutivo Mercantil Copias. 1 Acdo. Núm. Exp. 78/2021.

Reyes Ávila Adán antes Banco Mercantil del Norte S.A. Institución de Banca Múltiple Grupo Financiero Banorte vs. Juan Francisco Miranda Brito. Especial Hipotecario Civil Razón Actuarial. 1 Acdo. Núm. Exp. 890/2018.

Robles Núñez Iris Alejandra y Muñoz Fernández José Alberto vs. Sofía María de Los Ángeles Servín López También Conocida como Servín López Sofía, Sergio Miguel Meza Servín, Fernando Emiliano Meza Servín, Sergio Servín Calvajal su Sucesión y Sergio Francisco Servín Calvajal. Ord. Civil No Ha Lugar. 1 Acdo. Núm. Exp. 1202/2019.

Rodríguez López María Esmeralda vs. Bimbo, S.A. de C.V., Ramón Gerardo Lagunes Pacheco e Ismael Zavala Cruz. Ord. Civil Se Da por Notificado. 1 Acdo. Núm. Exp. 288/2020 Tomo II.

Rodríguez Ocaña Federico vs. Hernández Navarrete Jovita. Controversias de Arrendamiento Civil Aud. Citación para Sentencia. 1 Acdo. Núm. Exp. 450/2023.

Ruperto Ortega Olivares vs. Gloria Pérez Olivares. Especial Hipotecario Civil No Ha Lugar. 1 Acdo. Núm. Exp. 642/2000 Tomo II.

Salas Carmona Carlos vs. Ortega Hernández Pedro. Ord. Civil Razón Actuarial. 1 Acdo. Núm. Exp. 746/2022.

Sánchez Cortés Carmen Socorro vs. Valderrama Sánchez Eladio. Ord. Civil Expedientillo. 1 Acdo. en Expedientillo. Núm. Exp. 824/1976.

Scotiabank Inverlat S.A. Institución de Banca Múltiple Grupo Financiero Scotiabank Inverlat vs. Aceraxy, Sociedad Anónima de Capital Variable, María del Carmen Urquidi Rosas, Rosa María Inez Pérez y Mondragón (Quien También Acostumbra Utilizar el Nombre de Rosa María Inés Pérez Mondragón) y Pastor Julián Torres Calleja (Quien También Acostumbra Utilizar el Nombre de Pastor Julián Ramón Torrez Calleja). Ejecutivo Mercantil Razón Actuarial. 1 Acdo. Núm. Exp. 506/2015 Tomo III.

Scotiabank Inverlat S.A. Institución de Banca Múltiple vs. Derileq S.A. de C.V., Tarova S.A. de C.V. Especial Hipotecario Civil Se Permite Acceso. 1 Acdo. en Amparo. Núm. Exp. 638/2015 Amparo 815/2023.

Scotiabank Inverlat, S.A. Institución de Banca Múltiple, Grupo Financiero Scotiabank Inverlat vs. Derileq S.A. de C.V. y Tarova, S.A. de C.V. Especial Hipotecario Civil Sala Informa. 1 Acdo. Núm. Exp. 638/2015 Tomo III.

Secreto. Ejecutivo Mercantil Minutas. 1 Acdo. Núm. Exp. 242/2023.

Secreto. Ejecutivo Mercantil Prevención. 1 Acdo. Núm. Exp. 736/2023.

Secreto. Ejecutivo Mercantil Prevención. 1 Acdo. Núm. Exp. 768/2023.

Si Crea Comercial S.A. de C.V. vs. López Zea Alejandro y Montero Castellanos María del Socorro. Ejecutivo Mercantil Razón Actuarial (Caducidad). 1 Acdo. Núm. Exp. 548/2022.

Sofimex Institución de Garantías S.A. vs. Sistemas de Protección Canina Internacional S.A. de C.V. y Leticia Ochoa Coutiño. Especial de Fianzas Mercantil Razón Actuarial. 1 Acdo. Núm. Exp. 612/2020 Tomo II.

SOLO CONSULTA
SOLO CONSULTA
SOLO CONSULTA

Style Interlomas S.A. de C.V. vs. Dorama Institución de Garantías S.A. Ord. Mercantil Autorización. 1 Acdo. Núm. Exp. 230/2022.

Urbina Frías su Sucesión Rafael vs. Urbina Oropeza María. Ord. Civil Turnese. 1 Acdo. Núm. Exp. 602/2021.

Vargas Fernández Zully Aymeth vs. Qbe México Compañía de Seguros S.A. de C.V. Ahora Zurich Aseguradora Mexicana S.A. de C.V. Ord. Mercantil Manifestaciones. 1 Acdo. Núm. Exp. 572/2019 Tomo II.

NO PUBLICADOS

Morales Santos Yaireth Arely vs. Grupo Mexicano de Seguros S.A. de C.V. Ord. Civil Contestación de Demanda (No Publ. 10-07-2023). 1 Acdo. Núm. Exp. 138/2023.

SENTENCIA INTERLOCUTORIA

CI Banco Sociedad Anónima, Institución De Banca Múltiple En Su Carácter De Fiduciario Del Fideicomiso F/00102 vs. BBVA Bancomer S.A. Institución De Banca Múltiple, Grupo Financiero BBVA Bancomer Juicio: Ordinario Mercantil EXP: 630/2017

LA SECRETARIA DE ACUERDOS
LIC. IRENE MIRIAM MEJÍA HERNÁNDEZ

VIGÉSIMO NOVENO DE LO CIVIL

SECRETARÍA "A"
ACUERDOS DEL 11 DE JULIO DEL 2023

Aguilar Sosa Eberth y Montero Guzmán Carina vs. Ubando Vaca Juan Alejandro. Ord. Civil Acuerdo. 1 Acdo. Núm. Exp. 533/2021.

Arciga Rosales Lilia como Cesionaria de Sánchez Morales Martín y Martínez Roa Ana Gabriela como Cesionarios de Santander Hipotecario S.A. de C.V., Sociedad Financiera de Objeto Múltiple, Entidad Regulada, antes vs. Cacho Martín del Campo José Pedro y Otra. Especial Hipotecario Civil Acuerdo. 1 Acdo. Núm. Exp. 809/2010 Tomo III.

Ayala Carreón su Sucesión María Dolores vs. Martínez Luna Luis. Controversias de Arrendamiento Civil Acuerdo. 1 Acdo. en Expedientillo. Núm. Exp. 1347/2022.

Badillo Badillo Carlos Alfredo vs. Cardiel Sánchez Marcela. Juris. Voluntaria Civil 1 Acdo. Núm. Exp. 441/2023.

Banco Mercantil del Norte S.A. Institución de Banca Múltiple, Grupo Finanicero Banorte, antes BBVA Bancomer S.A. Institución de Banca Múltiple Grupo Financiero BBVA Bancomer vs. Núñez Guevara Mónica. Especial Hipotecario Civil Acuerdo. 1 Acdo. Núm. Exp. 383/2017.

Banco Mercantil del Norte S.A. Institución de Banca Múltiple Grupo Financiero Banorte vs. Rodríguez Guzmán Daleth Adriana. Esp. Hip. Acuerdo. 3 Acdos. Núm. Exp. 1637/2010.

Banco Mercantil del Norte S.A. Institución de Banca Múltiple Grupo Financiero Banorte vs. Inmobiliaria Bellas Artes S.A. de C.V. Especial Hipotecario Civil Acuerdo. 1 Acdo. Núm. Exp. 1139/2016.

Banco Mercantil del Norte S.A. Institución de Banca Múltiple, Grupo Financiero Banorte como Cesionario de BBVA México Sociedad Anónima Institución de Banca Múltiple Grupo Financiero BBVA México como Cedente vs. Galicia Rivera María Cristina. Especial Hipotecario Civil Acuerdo. 1 Acdo. Núm. Exp. 427/2020.

Banco Nacional de Comercio Exterior Sociedad Nacional de Crédito Institución de Banca de Desarrollo vs. Peronda México S.A. de C.V. y Gallardo Flores Sergio. Ejecutivo Mercantil Acuerdo. 2 Acdos. en Expedientillo. Núm. Exp. 507/2020.

Banco Nacional de México Sociedad Integrante del Grupo Financiero Banamex vs. López Rodríguez Yadira Merced. Especial Hipotecario Civil 1 Acdo. Núm. Exp. 65/2015.

Banco Santander México S.A. Institución de Banca Múltiple Grupo Financiero Santander México vs. Elmeca Sociedad Anónima de Capital Variable y García Funtanet Gloria Alejandra y Márquez Ramírez Isidro Guillermo y Camacho Licóna María de Jesús. Ejecutivo Mercantil Acuerdo. 2 Acdos. en Expedientillo. Núm. Exp. 305/2023.

Bc Corporativo Inmobiliario de Desarrollo y Proyectos, S.A. de C.V., como Cesionario de BBVA Bancomer, S.A. como Cedente vs. Pérez Gudiño José Luis. Especial Hipotecario Civil Acuerdo. 1 Acdo. Núm. Exp. 607/2018.

Carlos Gutiérrez Muciño y Elizabeth Fernández Olalde antes Comercio e Inversiones Inverimobit S.A. de C.V. antes Banco Santander México S.A. Institución de Banca Múltiple, Grupo Financiero Santander México vs. Romo Acosta Jorge Fabián. Especial Hipotecario Civil Acuerdo. 1 Acdo. Núm. Exp. 773/2017.

Carlos Gutiérrez Muciño y Elizabeth Fernández Olalde antes Comercio e Inversiones Inverimobit S.A. de C.V. antes Banco Santander México S.A. Institución de Banca Múltiple, Grupo Financiero Santander México vs. Romo Acosta Jorge Fabián. Especial Hipotecario Civil Acuerdo. 2 Acdos. Núm. Exp. 773/2017 Tomo II.

Claro Mardones Rebeca Fernanda vs. Sánchez Ortiz Ana María y C Director del Registro Público de la Propiedad y del Comercio de la Ciudad de México. Ord. Civil Acuerdo. 1 Acdo. Núm. Exp. 243/2022.

Csck 12 Mexco I, S. de R. L. de C.V. vs. Torres Cruz Rafael. Especial Hipotecario Civil Acuerdo. 1 Acdo. Núm. Exp. 607/2023.

Culebro Sánchez Luz María vs. Monroy Ostria Ignacio su Sucesión. Ord. Civil Acuerdo. 1 Acdo. Núm. Exp. 1175/2022.

Farjeat Fernández Silvia vs. Industrias en Iluminación del Transporte S.A. de C.V. y Ibáñez Bruna Alberto. Controversias de Arrendamiento Civil 5 Acdos. Núm. Exp. 79/2023.

Flores Herrera Patricia vs. López Celis María Socorro y López Celis Jesús. Ord. Civil Acuerdo. 1 Acdo. Núm. Exp. 555/2023.

Frosoprus S.A. de C.V. vs. Emilio Elizalde González y Otro. Esp. Hip. Acuerdo. 3 Acdos. Núm. Exp. 831/1996.

García Juárez Jaime vs. Fernández Sánchez Luz María y Fernández Sánchez Beatriz y Fernández Sánchez Luis y Fernández Sánchez César Fernando y Fernández Sánchez Hortensia y Fernández Sánchez Pablo y Fernández Sánchez Cuauhtémoc. Ord. Civil 2 Acdos. Núm. Exp. 345/2023.

Gómez Prado Evangelina vs. Banco Nacional de Obras y Servicios Pubicos S.N.C. Fipain y Registro Pubico de la Propiedad y de Comercio de la Ciudad de México y Prado Ma del Socorro. Ord. Civil 1 Acdo. Núm. Exp. 1009/2022.

González Lizárraga Mauricio vs. Akaki Caballero Matsuharu. Ord. Civil Acuerdo. 2 Acdos. Núm. Exp. 1079/2019 Tomo II.

González Marañon Emmanuel vs. Inmobiliaria Riv Sociedad Anónima. Ord. Civil 1 Acdo. en Exhorto. Núm. Exp. 717/2023.

Graham Lelo de Larrea Noé vs. Acuña Gardea Armando. Ejecutivo Mercantil Acuerdo. 1 Acdo. Núm. Exp. 741/2007.

Guerrero García René vs. Guerrero García Francisco. Ord. Civil Acuerdo. 1 Acdo. Núm. Exp. 333/2018.

Gutiérrez y Gutiérrez María Eduwiges su Sucesión vs. Ríos Estrada Pablo. Controversias de Arrendamiento Civil Acuerdo. 1 Acdo. Núm. Exp. 11/2022.

Hernández Ortiz Miguel Luis vs. Oviedo Lozano Josué. Controversias de Arrendamiento Civil Acuerdo. 1 Acdo. Núm. Exp. 461/2023.

HSBC México S.A. Institución de Banca Múltiple Grupo Financiero HSBC División Fiduciaria Actuando Exclusivamente en su Carácter de Fiduciario en el Fideicomiso Irrevocable Número F 232653 vs. Desarrolladora de Espacio Urbano Sociedad Anónima de Capital Variable, Durazo Noriega Luis Alfonso y Ballesteros Díaz Jesús Juan Manuel. Ejecutivo Mercantil Acdo. Suspensión. 1 Acdo. Núm. Exp. 907/2017.

HSBC México S.A. Institución de Banca Múltiple Grupo Financiero HSBC División Fiduciaria Actuando Exclusivamente en su Carácter de Fiduciario en el Fideicomiso Irrevocable Número F 232653 vs. Desarrolladora de Espacio Urbano Sociedad Anónima de Capital Variable, Durazo Noriega Luis Alfonso y Ballesteros Díaz Jesús Juan Manuel. Ejecutivo Mercantil Amparo 686/2023. 2 Acdos. en Amparo. Núm. Exp. 907/2017 Amparo 686/2023.

HSBC México Sociedad Anónima Fideicomiso 234036 vs. Saldaña Rodríguez Claudia Rosario. Especial Hipotecario Civil Acuerdo. 1 Acdo. Núm. Exp. 607/2021.

HSBC México Sociedad Anónima Institución de Banca Múltiple Grupo Financiero HSBC División Fiduciaria Actuando como Fiduciario del Fideicomiso Irrevocable F/250295 vs. Marín Martínez Hermila. Ord. Civil 1 Acdo. en Exhorto. Núm. Exp. 665/2023.

HSBC México, S.A. Institución de Banca Múltiple, Grupo Financiero HSBC División Fiduciaria, en su Carácter de Fiduciario en el Fideicomiso Irrevocable Identificado Con el Número F/250295 vs. González Sánchez René. Especial Hipotecario Civil Acuerdo. 1 Acdo. Núm. Exp. 621/2020.

Ibarra Fernández Guadalupe vs. Jaime Soriano Bello. Ord. Civ. Acuerdo. 1 Acdo. Núm. Exp. 287/1989.

SOLO CONSULTA
SOLO CONSULTA
SOLO CONSULTA

Jiménez Delgado José Luis vs. González Hurtado de Landin Herminia su Sucesión y Landin Vda de Bisschop Rosa María su Sucesión y Landin González Antonio y Landin Vda de García María Guadalupe y Araujo de Palacios María de Lourdes y Gerdinhg de Cponetto María del Carmen y Landin Mijarez Martha y Araujo de Negrete María de la Luz y Araujo González Mena Josefina y Araujo González de Valle Alicia y Araujo González de Palacios María de Lourdes y González Vargas de Moulineier Graciela y Gerdinhg Coronel Juan Guillermo y Landin Mijarez Ernesto y Araujo González Juan su Sucesión y Araujo González Carlos y Araujo González Salvador y Araujo González Víctor Francisco. Ord. Civil Acuerdo. 2 Acdos. Núm. Exp. 459/2023.

Lgf Occidente S.A. de C.V. Sofom Enr vs. Rodríguez Guevara José Carlos. Ejecutivo Mercantil Acuerdo. 1 Acdo. Núm. Exp. 1197/2022.

López Casco Gabriela vs. Grupo Inmobiliario Une S.A. de C.V. Ord. Civil Acuerdo. 1 Acdo. en Expedientillo. Núm. Exp. 429/2020.

Martínez Delgado Juan Patricia vs. Hernández Godínez Melany Cecilia y Otro. Ord. Civil 1 Acdo. Núm. Exp. 649/2023.

Minguez de Arroita Julia Guiomar vs. Santa Teresa Institución Gineco Obstetrica S.A. de C.V. y Médica Sur S.A. B. de C.V. Ord. Civil 4 Acdos. Núm. Exp. 1361/2018.

Monroy Olguín Ángel de Jesús y García Paredes Refugio vs. Grupo Mexicano de Seguros S.A. de C.V. Ejecutivo Mercantil 1 Acdo. Núm. Exp. 961/2022.

Morán Gabriela Vázquez vs. Vázquez Franco Clementina Beatriz y el C. Director del Registro Público de la Propiedad. Ord. Civil Acuerdo. 1 Acdo. Núm. Exp. 401/2010.

Moreno Fuentes Esthela y También Conocida como Estela Moreno Fuentes. Juris. Voluntaria Civil Acuerdo. 1 Acdo. Núm. Exp. 477/2023.

Olvera López Soledad del Carmen vs. HSBC México S.A. Institución de Banca Múltiple Grupo Financiero HSBC y antes Bital. Ord. Civil Acuerdo. 1 Acdo. Núm. Exp. 325/2022.

Piña Allende Lucila vs. Arriaga Garduño Esteban y Felisa García Carbajal. Ord. Civil Acuerdo. 1 Acdo. en Expedientillo. Núm. Exp. 1151/2012.

Prima Administradora de Activos S.A. de C.V. vs. López Becerra Enrique y Gracida Placencia Karina. Especial Hipotecario Civil Acuerdo. 1 Acdo. Núm. Exp. 11/2020.

Rico Cortés María Amparo También Conocida como Amparo Rico Cortés vs. Zanabria Martínez Juan José y Zanabria Mendoza José Eleno. Controversias de Arrendamiento Civil Acuerdo. 1 Acdo. Núm. Exp. 125/2020.

Rodríguez Vázquez Verónica Elizabeth vs. Pérez Tapia Luis Hugo y Chávez Bernal Alfredo. Ord. Civil Acuerdo. 8 Acdos. Núm. Exp. 1251/2022.

Scotiabank Inverlat Sociedad Anónima Institución de Banca Múltiple Grupo Financiero Scotiabank Inverlat vs. Garduño Reyes Miguel Ángel. Especial Hipotecario Civil 2 Acdos. en Seccion_De_Ejecución. Núm. Exp. 667/2020 Secc. de Ejecución.

Scotiabank Inverlat, S.A. Institución de Banca Múltiple, Grupo Financiero Scotiabank Inverlat vs. Verónica Angélica Orozco Salinas. Especial Hipotecario Civil mal Publ. del 10 de Julio del 2023. 1 Acdo. Núm. Exp. 1465/2019.

Secreto. Ejecutivo Mercantil Acuerdo. 2 Acdos. Núm. Exp. 1303/2022.

Secreto. Ejecutivo Mercantil Acuerdo. 1 Acdo. Núm. Exp. 603/2023.

Stm Financial, S.A. de C.V., Sofom, Er. Grupo Financiero Inbusa vs. Arredondo Ávila Miguel Ángel y Manrique Montes de Oca Eva Luz. Ejecutivo Mercantil Acuerdo. 1 Acdo. Núm. Exp. 707/2022.

Téllez Camacho María Reyna vs. Jiménez Meneses Salvador y Ángeles Durazno Alfonso. Controversias de Arrendamiento Civil Acuerdo. 1 Acdo. Núm. Exp. 737/2021.

Toyota Financial Services México, S.A. de C.V. vs. Morales Cruz Susana. Ejecutivo Mercantil Acuerdo. 1 Acdo. Núm. Exp. 145/2023.

Vargas Flores Brenda vs. Graduaciones y Eventos Solei S.A. de C.V. Ejecutivo Mercantil 1 Acdo. Núm. Exp. 541/2023.

Vázquez María Ernestina vs. López González Mauro por Conducto de su Apoderado Olvera Flores Benigno. Ord. Civil Acuerdo. 1 Acdo. Núm. Exp. 743/2014.

Vielle Calzada Jean Philippe Enrique Marie Ghislain vs. Cancino Bello Biologa Amairani y Ávila Arcos María del Carmen. Ord. Civil 2 Acdos. Núm. Exp. 307/2020 Tomo II.

Zamora Aizpuru Patricia vs. Matías González Juan. Ord. Civil Acuerdo. 1 Acdo. Núm. Exp. 347/2017 Tomo II.

La Casa Cordial S.A. de C.V. vs. Alor Explor S.A. de C.V. y Canavati Farah Laura Patricia y y-o. Laura Patricia Canavati Farah de Checa. Controversias de Arrendamiento Civil Acuerdo. 1 Acdo. Núm. Exp. 769/2021.

Y Otros Isunza Interiano Ana María Blanca vs. Isunza Interiano María Teresa. Ord. Civil Acuerdo. 1 Acdo. en Expedientillo. Núm. Exp. 449/2023.

NO PUBLICADOS

Secreto. Ejecutivo Mercantil no Publ. del Seis de Julio del Dos Mil Veintitrés. 1 Acdo. Núm. Exp. 723/2023.

AUDIENCIA

Banco Mercantil del Norte S.A. Institución de Banca Múltiple Grupo Financiero Banorte vs. Flores Olguín Leslie Nayeli. a U D I e N C I a Especial Hipotecario Civil. 1 Audiencia. Núm. Exp. 649/2021.

SENTENCIAS DEFINITIVAS DEL 11 DE JULIO DEL 2023

BBVA México, Sociedad Anónima, Institución de Banca Múltiple, Grupo Financiero BBVA México vs. Domínguez Tamayo Marlen Elizabeth. Especial Hipotecario Civil Sent. Def. 1 Núm. Exp. 909/2022

Mendoza Velasco Alejandro vs. Hernández Felipe Virginia y Gutiérrez. Antonia. Ord. Civil Sent. Def. 1 Núm. Exp. 1263/2022

EL SECRETARIO DE ACUERDOS
LIC. JUAN DE LA CRUZ ROSALES CHI

SECRETARÍA "B"
ACUERDOS DEL 11 DE JULIO DEL 2023

Abundes Mondragón José Edgar vs. Campos Ortiz Celia su Sucesión. Ejecutivo Mercantil 1 Acdo. Núm. Exp. 168/2021.

Af Representación, Gestion, Administración y Defensa Legal de Activos S.A. de C.V. como Cesionario Debanco Mercantil del Norte S.A. Institución de Banca Múltiple Grupo Financiero Banorte vs. Muebles y Diseños Elsy S.A. y Otros. Ejecutivo Mercantil 4 Acdos. Núm. Exp. 1242/2010.

Aguado de Correa María del Carmen vs. Constructora Antar S a de V y Otros. Ord. Civil 1 Acdo. en Exhorto. Núm. Exp. 754/2023.

Amado de León Diego vs. Rosique Pirron Adela. Controversias de Arrendamiento Civil 1 Acdo. Núm. Exp. 594/2021.

Andrade Navarro Guillermo vs. Andrade Carrillo Víctor Agustín su Sucesión y Navarro López Margarita. Ord. Civil Acuerdo. 1 Acdo. Núm. Exp. 314/2023.

Azul Concretos y Premezclados S.A. de C.V. vs. Espacios para la Educación S.A. P. I. de C.V. Ord. Mercantil 2 Acdos. en Expedientillo. Núm. Exp. 1426/2019 Expedientillo.

Balcázar Flores Ergio Arturo y Balcázar Flores Mario vs. Balcázar Flores Jesús Domingo y Solache Aguilar María de Jesús su Sucesión. Ord. Civil 1 Acdo. Núm. Exp. 1330/2018.

Banco Actinver Sociedad Anónima Institución de Banca Múltiple Grupo Financiero Actinver en su Carácter de Fiduciario del Fideicomiso Irrevocable de Administración y Fuente de Pago 2447 vs. Gutiérrez Villarruel Noel Everardo. Juris. Voluntaria Civil 1 Acdo. Núm. Exp. 826/2022.

Banco Mercantil del Norte S.A. Institución de Banca Múltiple Grupo Financiero Banorte vs. Silva Valdovinos Isaac y Quezada Palacios María Guadalupe. Especial Hipotecario Civil 1 Acdo. Núm. Exp. 738/2019.

Banco del Bajío S.A. Institución de Banca Múltiple vs. Osorio Vera Francisco Javier y Nava Parizot de Osorio Josefina. Especial Hipotecario Civil 1 Acdo. Núm. Exp. 1006/2022.

Banco del Bajío, S.A. Institución de Banca Múltiple vs. Osorio Concepción Fidencio y Otro. Ejecutivo Mercantil 1 Acdo. Núm. Exp. 842/2013.

Camacho Ruíz Rebeca vs. Hogares Mexicanos S.A. de C.V. Ord. Civil Acuerdo. 1 Acdo. Núm. Exp. 574/2020.

Canela Cano Rafaela. Ord. Civil 1 Acdo. en Exhorto. Núm. Exp. 502/2023.

Carrillo Pérez Raúl su Sucesión vs. Pérez Mora Nallely. Juris. Voluntaria Civil 1 Acdo. Núm. Exp. 902/2021.

Cdk Activos 7, S.A. Promotora de Inversión Variable vs. Franco Ramírez Jazmín Vanessa. Especial Hipotecario Civil 1 Acdo. Núm. Exp. 1326/2018.

Chávez Guerrero David vs. Reyes Estrada Francisco Miguel y Estrada Ocampo Martha Areli. Controversias de Arrendamiento Civil 1 Acdo. Núm. Exp. 308/2023.

SOLO CONSULTA
SOLO CONSULTA
SOLO CONSULTA

Chubb Fianzas Monterrey Aseguradora de Caución S.A. vs. Ebf Cobasa S de R.L. de C.V. y Estructuras y Construcciones Costa Sur S.A. de C.V. Providencias Precautorias Mercantil 1 Acdo. Núm. Exp. 486/2023.

Construideas S.A. de C.V. como Cesionaria de Banco Mercantil del Norte S.A. Institución de Banca Múltiple Grupo Financiero Banorte vs. Barbosa Díaz Luz Alejandra. Esp. Hip. Acuerdo. 1 Acdo. Núm. Exp. 428/2005.

Contreras González Jorge como Cesionario de Tapia Arriaga Jesús Fernando como Cedente vs. Piña Hernández Mario y Otros. Ord. Civil Acuerdo. 1 Acdo. Núm. Exp. 482/2015 Tomo II.

Cruz Trejo Verónica vs. Figueroa Gálvez Isidro. Ord. Civil Acuerdo. 1 Acdo. Núm. Exp. 934/2021.

Cárdenas Fuentes de Guerra Graciela vs. Chen Yang Li. Ord. Civil Acuerdo. 1 Acdo. Núm. Exp. 446/2023.

Dessetec Desarrollo de Sistemas Sociedad Anónima de Capital Variable vs. Méndez Burgos Jesús René. Ejecutivo Mercantil 1 Acdo. en Expedientillo. Núm. Exp. 1202/2018 Expedientillo.

Domínguez Herrera Martha Luz vs. Gorodezky Lauferman Jacobo y Otros. Ord. Civil 1 Acdo. Núm. Exp. 732/2013.

Garibay Hernández Arturo vs. Quintana Villicaña Luis Joel, Grupo Nacional Provincial Sab, The Green Life Healthy Point S.A. P. I. de C.V., Geisser Julieta Chaparro Rojas y Edgar Ajás Aguilar. Ord. Civil 1 Acdo. Núm. Exp. 1002/2018 Tomo II.

Graciela Hermida y Unda su Sucesión vs. Casillas Hermida Roberto. Ord. Civil 1 Acdo. Núm. Exp. 1406/2019.

Hernández Rueda Miguel vs. Flores Chávez Ana Lilia. Ejecutivo Mercantil 1 Acdo. Núm. Exp. 28/2023.

HSBC México Sociedad Anónima Institución de Banca Múltiple Grupo Financiero HSBC vs. Grupo Ramtech S.A. de C.V., Rodríguez Guillén Laura y Rodríguez Guillén Irving Roberto. Ejecutivo Mercantil Acuerdo. 1 Acdo. Núm. Exp. 986/2018.

HSBC México, S.A. Institución de Banca Múltiple, Grupo Financiero HSBC División Fiduciaria en su Carácter de Fiduciario del Fideicomiso Irrevocable Identificado Con el Número F/233595 vs. Carranza Martínez Brenda Dolores. Esp. Hip. Acdo. Segunda Publicación de Edicto. 1 Acdo. Núm. Exp. 830/2011.

Instituto del Fondo Nacional de la Vivienda para los Trabajadores (Infonavit) vs. Martínez Gálvez Carlos Roberto. Ord. Civil 1 Acdo. Núm. Exp. 446/2018.

Instituto del Fondo Nacional de la Vivienda para los Trabajadores Infonavit vs. Saldaña Muñoz Guillermo Sebastián. Especial Hipotecario Civil 1 Acdo. Núm. Exp. 1146/2022.

Jiménez Martínez Rosa María vs. Banco Nacional de Obras y Servicios Públicos S.N.C. y Otros. Ord. Civil 2 Acdos. en Exhorto. Núm. Exp. 678/2023.

Koch López Luis Carlos vs. Banco Nacional de Obras y Servicios Públicos, S.N.C., Institución de Banca de Desarrollo Fiduciario del Fideicomiso Sesenta y Cinco, Fondo Nacional de Habitaciones Populares. Especial Hipotecario Civil Acuerdo. 1 Acdo. Núm. Exp. 1246/2022.

Lomas Ph4 S.A. de C.V. vs. Controladora Automotriz Gozar S.A. de C.V. Controversias de Arrendamiento Civil 1 Acdo. Núm. Exp. 298/2020.

Mariscal Canto Julieta Magali vs. Acosta González Benito y Lozano de la Torre Miguel Ángel. Controversias de Arrendamiento Civil Acuerdo. 1 Acdo. Núm. Exp. 484/2020.

Martínez Sánchez Leticia vs. Castillo Medina Ediberto y Castillo Medina Quirino. Pago de Daños Culposos Causados por Motivos del Transito de Vehículo Civil 1 Acdo. Núm. Exp. 666/2023.

Meraz Cortés Irma Elena vs. Ferreira Velasco Alejandro. Controversias de Arrendamiento Civil 1 Acdo. Núm. Exp. 96/2023.

Morales Conde Arturo vs. Sergio Vargas Martínez y Otro. Ord. Civ. Acuerdo. 1 Acdo. Núm. Exp. 488/1987.

Moreno González José Alberto vs. Montes Pérez Cristóbal. Controversias de Arrendamiento Civil Acuerdo. 1 Acdo. Núm. Exp. 456/2022.

Narváez García Juana vs. Ramírez Baizabal Ubaldo y Moreno Granados Beatriz. Controversias de Arrendamiento Civil 1 Acdo. Núm. Exp. 1258/2019.

Navistar Financial S.A. de C.V. Sociedad Financiera de Objeto Múltiple Entidad Regulada vs. Heras Ortega Piedad. Providencias Precautorias Civil Acuerdo. 2 Acdos. Núm. Exp. 906/2021.

Operadora Falcón Sapi de C.V. Sofom Enr vs. Checa Campos Rubén. Providencias Precautorias Civil Acuerdo. 2 Acdos. Núm. Exp. 1012/2022.

Pablo Vázquez Maribel vs. Martínez Rosas Ángel. Ord. Civil 1 Acdo. en Expedientillo. Núm. Exp. 912/2021 Expdllo. 1a Sala 26- Mayo-23.

Pérez Pérez Rigoberto vs. Grupo Nacional Provincial, S.A. B. Ord. Civil 1 Acdo. Núm. Exp. 58/2023.

Promotora de Hoteles Sociedad Anónima de Capital Variable, Banco Nnacional de México S.A. Integrante del Grupo Financiero Banamex, antes Banco Nacional de México S.A. Institución de Banca Múltiple, Grupo Financiero Banamex Accival vs. Romero Chávez Luis Salazar Domínguez Susana Quien También Suelke Usar el Nombre de Susana Salazar Domínguez de Romero. Ord. Mercantil 1 Acdo. Núm. Exp. 316/2020.

Ramírez Martínez Benjamín vs. Ramírez Quiroz Judith Araceli. Ord. Civil 1 Acdo. en Expedientillo. Núm. Exp. 704/2022 Expedientillo.

Rayek Khabie Lisette vs. Jajati Dabul Isaac. Ejecutivo Mercantil 2 Acdos. Núm. Exp. 1156/2019.

Raúl González Hernández su Sucesión vs. González Ney Giselle, Zamudio González Luis Alfredo, García Sosa Eber, Estrada Estrada Iliana Nallely. Ord. Civil 1 Acdo. Núm. Exp. 928/2019.

Rey Bosch Ricardo vs. Rocha Salazar Laura. Medios Preparatorios Civil Acuerdo. 2 Acdos. Núm. Exp. 650/2022.

Reyes Contreras Luis vs. Contreras de Reyes Marcelina y Reyes Díaz Ángel y Director del Registro Público de la Propiedad y de Comercio de la Ciudad de México. Providencias Precautorias Mercantil 1 Acdo. Núm. Exp. 428/2023.

Reyes Retana y Rivero María de la Purificación Susana y También Conocida como Susana Reyes Retana Rivero O. como Susana Reyes Retana Dem Campuzano. Juris. Voluntaria Civil 1 Acdo. Núm. Exp. 330/2023.

Ruíz Castañeda María Concepción Cesionaria de Sociedad Limitada de Los Activos de Gramercy, Sociedad de Responsabilidad Limiada de Capital Variable, como Cesionaria, a su Vez, de BBVA Bancomer, Sociedad Anónima, Institución de Banca Múltiple, Grupo Financiero BBVA Bancomer, como la Parte Cedente vs. Mercado Mondragón Mirna Irene. Especial Hipotecario Civil Acuerdo. 1 Acdo. Núm. Exp. 736/2013.

Secreto. Ejecutivo Mercantil 1 Acdo. Núm. Exp. 1016/2022.

Secreto. Ejecutivo Mercantil 1 Acdo. Núm. Exp. 626/2023.

Secreto. Ejecutivo Mercantil 1 Acdo. Núm. Exp. 646/2023.

Sociedad Hipotecaria Federal S.N.C. Institución de Banca de Desarrollo en su Carácter de Fiduciario Sustituto del Fondo de Operación y Financiamiento Bancario a la Vivienda (Fovi) vs. López Andrade José. Esp. Hip. 1 Acdo. Núm. Exp. 1098/2011.

Troy 2, S. de R. L. de C.V. vs. Cme Agropecuaria, Sociedad de Producción Rural de Responsabilidad Limitada de Capital Variable y Maurer Espinosa Carlos y Maurer Espinosa Luis. Providencias Precautorias Civil 1 Acdo. Núm. Exp. 442/2023.

Villanueva Torres Ted Alexis vs. García González Eduardo. Ejecutivo Mercantil 1 Acdo. en Expedientillo. Núm. Exp. 74/2020 Expedientillo.

NO PUBLICADOS

Secreto. Ejecutivo Mercantil no Publ. del Seis de Julio del Dos Mil Veintitrés. 1 Acdo. Núm. Exp. 706/2023.

Yave Smart Lending Spv Sociedad Anónima Promotora de Inversión de Capital Variable Sociedad Financiera de Objeto Múltiple Entidad No Regulada vs. Rodríguez Barrera José Víctor. Juris. Voluntaria Civil no Publ. del Seis de Julio del Dos Mil Veintitrés. 1 Acdo. Núm. Exp. 670/2023.

AUDIENCIA

Andrade Navarro Guillermo vs. Andrade Carrillo Víctor Agustín su Sucesión y Navarro López Margarita. Aud. Previa Ord. Civil. 1 Audiencia. Núm. Exp. 314/2023.

Ruíz de la Cruz Manuela vs. García Cortez María Rita. Aud. de Desahogo de Pruebas, Alegatos y Sentencia. Controversias de Arrendamiento Civil. 1 Audiencia. Núm. Exp. 116/2023.

Yáñez Mirón Alberto vs. Yáñez Chávez María Dolores. Aud. Previa Ord. Civil. 1 Audiencia. Núm. Exp. 60/2023.

SENTENCIAS DEFINITIVAS DEL 11 DE JULIO DEL 2023

Inmuebles Pridi S.A. de C.V. antes Inmuebles Pridi S.A. vs. Santiago Mendoza Pedro. Ord. Civil Sent. Def. 1 Núm. Exp. 1340/2022

Ruíz de la Cruz Manuela vs. García Cortez María Rita. Controversias de Arrendamiento Civil Sent. Def. 1 Núm. Exp. 116/2023

LA SECRETARIA DE ACUERDOS
LIC. LUZ MARIANA GRANADOS GUTIÉRREZ

SOLO CONSULTA
SOLO CONSULTA
SOLO CONSULTA

TRIGÉSIMO DE LO CIVIL

SECRETARÍA "A"
ACUERDOS DEL 11 DE JULIO DEL 2023

Aguilera Arroyo Reynaldo su Sucesión vs. Meléndez Ojeda Rosa. Controversias de Arrendamiento Civil 1 Acdo. Núm. Exp. 627/2023.

Arrendadora de Centros Comerciales, S. de R. L. de C.V. vs. Talamantes Avilés María Armida y Casa Musical, S.A. de C.V. Controversias de Arrendamiento Civil Acdo. Tomo II. 1 Acdo. Núm. Exp. 981/2019 Tomo II.

Autofinanciamiento México, S.A. de C.V. vs. Aguirre Verde Brenda Karina y Vilchis Rodríguez Javier y Cordero González María Petra Leticia y Vilchis Rodríguez Marta Catalina. Ejecutivo Mercantil 1 Acdo. Núm. Exp. 1171/2022.

Banco Mercantil del Norte, S.A., Institución de Banca Múltiple, Grupo Financiero Banorte vs. Flores Reyes Carlos Alberto. Especial Hipotecario Civil 1 Acdo. Núm. Exp. 635/2023.

Banco Nacional de México S.A. Integrante del Grupo Financiero Banamex vs. Martínez Martínez Sandra Rebeca. Especial Hipotecario Civil Acdo. Expedientillo. 1 Acdo. en Expedientillo. Núm. Exp. 1171/2008.

Banco Santander (México), S.A., Institución de Banca Múltiple, Grupo Financiero Santander México, hoy Sus Cesionarios Agustín Bernal Cortés, Julieta Acosta Rueda y Salvador Felipe Aguirre Ríos vs. González Álvarez Sergio. Especial Hipotecario Civil Amparo 697- 22. 2 Acdos. en Amparo. Núm. Exp. 85/2017 Amparo 697/2022.

Banco Ve por Más, Sociedad Anónima, Institución de Banca Múltiple, Grupo Financiero Ve por Más, como Fiduciario del Fideicomiso de Administración Denominado como Banco Ve por Más, S.A. Fideicomiso 494 vs. Promotora Nc, S.A. de C.V. Controversias de Arrendamiento Civil Acuerdo. 1 Acdo. Núm. Exp. 467/2020.

BBVA Bancomer S.A., Institución de Banca Múltiple, Grupo Financiero BBVA Bancomer, hoy Banco Mercantil del Norte S.A., Institución de Banca Múltiple, Grupo Financiero Banorte vs. Juan Antonio Rivera Domínguez. Especial Hipotecario Civil Acdo. Tomo II. 2 Acdos. Núm. Exp. 57/2015 Exp. Principal Tomo II.

Cardona Mirón Manuel Jesús vs. Roberto Alberto Villaseñor Salinas Yos. Ord. Civil Amparo 782- 07- II. 1 Acdo. en Amparo. Núm. Exp. 303/2006 Amparo 782/2007- II Promov. por Gabriel Arturo Pérez Torres y Atanasio Pérez Rubio.

Castrocerio Márquez Mario Amindaro vs. Casino San Ángel, S.A. de C.V. Especial Mercantil Mercantil 1 Acdo. Núm. Exp. 205/2021.

Ci Banco, S.A., Institución de Banca Múltiple, en su Carácter de Fiduciario en el Fideicomiso Irrevocable Número F/00241, hoy su Cesionario Raúl Cuauhtémoc Aguiñiga Castro vs. Peláez Ramírez Martha Patricia. Especial Hipotecario Civil 1 Acdo. Núm. Exp. 295/2022.

Colín Valle Guillermo vs. Álvarez Luna María Eugenia y Arroyo Cuevas María Estela. Controversias de Arrendamiento Civil 1 Acdo. Núm. Exp. 755/2022.

Csck 12 Mexco I Sociedad de Responsabilidad Limitada de Capital Variable vs. Núñez Flores Sonia Elba y Abencerraje Faez Francisco José. Especial Hipotecario Civil Acuerdo. 1 Acdo. Núm. Exp. 897/2021.

Exitus Credit, S.A. P. I. de C.V. Sofom E. N. R vs. Barrón Coria Martha Patricia. Ejecutivo Mercantil no Publ. del 10 de Julio del 2023. 1 Acdo. Núm. Exp. 1289/2022.

Falcón Estrada Zorayda vs. Gómez Rosete América. Ord. Civil 1 Acdo. Núm. Exp. 145/2021.

Fondo de Recuperación de Inmuebles, Sociedad Anónima Promotora Inversión de Capital Variable vs. Serrano Díaz Marco Antonio. Juris. Voluntaria Civil 1 Acdo. Núm. Exp. 117/2019.

González Baltazar Yolanda vs. Fabián González Valtazar. Juris. Vol. Acdo. Expedientillo. 1 Acdo. Núm. Exp. 85/2001.

Instituto de Seguridad y Servicios Sociales de Los Trabajadores del Estado a Través de su Fondo de la Vivienda vs. Martínez Castillo Jorge Antonio y Martínez Martínez Sandra Luz. Especial Hipotecario Civil 1 Acdo. Núm. Exp. 421/2022.

Jiménez López Miguel vs. Trejo Rodríguez Verdejo Martha. Controversias de Arrendamiento Civil 1 Acdo. Núm. Exp. 495/2020.

Marín Guzmán Roberto Friber vs. Guzmán Téllez Nidia. Ejecutivo Mercantil 1 Acdo. Núm. Exp. 757/2018 Exp. Principal Tomo II.

Martínez Corzas Alejandro su Sucesión vs. Impulsofavro S.A. de C.V. y Lozada Guzmán Dolores. Controversias de Arrendamiento Civil 1 Acdo. Núm. Exp. 77/2021.

Meza Ramírez Edith vs. García Caja María Juana Antonia. Ord. Civil 1 Acdo. Núm. Exp. 187/2022.

Montoya Calvo Juan Manuel vs. Lázaro Jiménez Juan Carlos y Productos Químicos y de Servicios, S.A. de C.V. Ord. Civil 2 Acdos. Núm. Exp. 211/2021 Exp. Principal Tomo II.

Nava Calva María Yanin vs. Almada de Moreno Beatriz. Ord. Civil 1 Acdo. Núm. Exp. 765/2023.

Negrete Espinosa Sofía Elena vs. Negrete Espinosa Graciela y Salazar Martínez Eliseo y Medina Moreno José Luis y Director General de Asuntos Jurídicos y de Gobierno de la Alcaldia de Xochimilco. Juris. Voluntaria Civil 1 Acdo. Núm. Exp. 197/2023.

Novalan, S.A. de C.V. vs. International Sewing Company, S.A. de C.V. Ord. Mercantil 2 Acdos. Núm. Exp. 885/2021.

Osrami Telecomunicaciones, S.A. de C.V. vs. Budesh, S.A. de C.V. y Néstor Rodríguez Montiel. Ejecutivo Mercantil Acuerdo. 1 Acdo. Núm. Exp. 345/2017.

Pinto Medina Ramiro Armando vs. Dumont Bergman Bider & Co S. C. y Laura Carolina Collada Salcido. Ord. Civil 1 Acdo. Núm. Exp. 383/2019 Exp. Principal Tomo II.

Ramírez Galicia Isaac vs. Gallegos Betanzos Karla Adriana. Controversias de Arrendamiento Civil 1 Acdo. Núm. Exp. 911/2022.

Rodríguez Acosta Graciela vs. Godínez Sánchez María de Lourdes. Ord. Civil 2 Acdos. Núm. Exp. 781/2021.

Rosales Martínez Alicia vs. Enrique Rosales Martínez. Ord. Civil Acuerdo. 1 Acdo. Núm. Exp. 395/2015.

Rosas Escobedo Fernando vs. Rodríguez Hernández Guillermo y Merlos Rubio Salvador y C. Director del Registro Público de la Propiedad y del Comercio de la Ciudad de México. Ord. Civil 1 Acdo. Núm. Exp. 115/2023.

Santos Solís José de Jesús y Santos Solís Mariana vs. Flores Castro Cuitlahuac. Ord. Civil 1 Acdo. Núm. Exp. 41/2023.

Secreto. Ejecutivo Mercantil 1 Acdo. Núm. Exp. 187/2023.

Secreto. Ejecutivo Mercantil Acuerdo. 1 Acdo. Núm. Exp. 339/2023.

Secreto. Ejecutivo Mercantil 1 Acdo. Núm. Exp. 525/2019.

Secreto. Controversias de Arrendamiento Civil 1 Acdo. Núm. Exp. 719/2023.

Secreto. Ejecutivo Mercantil 1 Acdo. Núm. Exp. 733/2023.

Secreto. Ejecutivo Mercantil 1 Acdo. Núm. Exp. 753/2023.

Servicio el Tlalpense S.A. de C.V. y María Guadalupe Talavera Ugalde vs. Parrilladas Enrique S.A. de C.V. y Acc Profesionales Inmobiliarios S.A. de C.V. Ord. Civil 1 Acdo. Núm. Exp. 515/2019 Tomo II.

Valenzuela Armas Martín vs. Suárez del Real Salazar Belem y Cuevas Suárez del Real Felipe y Cuevas Suárez del Real Ana María Elvira y Cuevas Suárez del Real María Belem y Cuevas Suárez del Real María Elena y Cuevas Suárez del Real Angélica Soledad. Ord. Civil Acuerdo. 1 Acdo. Núm. Exp. 935/2022.

Villalba Arellano Beatriz Susana vs. Arellano Rivas Yolanda Quien También Ocupa el Nombre de Casada el Cual Es Yolanda Arellano de Villalba y Villalba de la Cruz Porfirio. Ord. Civil 1 Acdo. Núm. Exp. 425/2021.

AUDIENCIA

Corporación Intelsip S.A. de C.V. vs. Inmobiliaria Kinema S.A. de C.V. Aud. Actos Prejudiciales Civil. 1 Audiencia. Núm. Exp. 429/2023.

Rodríguez Acosta Graciela vs. Godínez Sánchez María de Lourdes. Ord. Civil. 1 Audiencia. Núm. Exp. 781/2021.

Servicio el Tlalpense S.A. de C.V. y María Guadalupe Talavera Ugalde vs. Parrilladas Enrique S.A. de C.V. y Acc Profesionales Inmobiliarios S.A. de C.V. Ord. Civil. 1 Audiencia. Núm. Exp. 515/2019 Tomo II.

SENTENCIAS DEFINITIVAS DEL 11 DE JULIO DEL 2023

Salas Torres Irene y Salas Torres Luz Elena y Torres Dorantes Gloria vs. Suárez Salazar José Luz y González Ignacia Torres y C. Director del Registro Público de la Propiedad y de Comercio de la Ciudad de México. Ord. Civil Sent. Def. del 11 de Julio del 2023 1 Núm. Exp. 1043/2022

SENTENCIA INTERLOCUTORIA

Banco Mercantil del Norte S.A. Institución de Banca Múltiple, Grupo Financiero Banorte vs. Toledo Bello Raquel y Adrián Hernández Segundo. Especial Hipotecario Civil Sent. Interl. del 11 de Julio del 2023 1 Núm. Exp. 847/2018

LA SECRETARIA DE ACUERDOS
LIC. ALEJANDRA EDUWIGES MARTÍNEZ LOZADA

SOLO CONSULTA
SOLO CONSULTA
SOLO CONSULTA

SECRETARÍA "B"
ACUERDOS DEL 11 DE JULIO DEL 2023

Aceves Sánchez Verónica Elisa vs. Sánchez Mungia Ricardo. Exhortos Civil 1 Acdo. Núm. Exp. 764/2023.

Arrendadora y Factor Banorte S.A. de C.V., Sociedad Financiera de Objeto Múltiple Entidad Regulada, Grupo Financiero Banorte vs. Francisco Juárez López y Laura Guadalupe Fernández de Juárez. Especial Hipotecario Civil Acuerdo. 4 Acdos. Núm. Exp. 218/2010 Tomo II.

Banco Mercantil del Norte, S.A., Institución de Banca Múltiple, Grupo Financiero Banorte vs. Sauri Silva José Manuel. Especial Hipotecario Civil Acuerdo. 2 Acdos. Núm. Exp. 1062/2007.

Banco Mercantil del Norte, S.A., Institución de Banca Múltiple, Grupo Financiero Banorte vs. Aguirre Tlapa Julián hoy Julián Santana López. Especial Hipotecario Civil Acuerdo. 1 Acdo. Núm. Exp. 392/2020.

Banco Nacional del Ejército, Fuerza Aérea y Armada, Sociedad Nacional de Crédito, Institución de Banca de Desarrollo vs. Hernández Rico Ricardo. Especial Hipotecario Civil Acuerdo. 1 Acdo. Núm. Exp. 724/2019.

Banco Santander (México), S.A. Institución de Banca Múltiple, Grupo Financiero Santander México vs. Iluminación y Herrajes de México, S.A. de C.V. Ejecutivo Mercantil Acuerdo. 2 Acdos. Núm. Exp. 678/2016.

Banco Ve por Más, Sociedad Anónima, Institución de Banca Múltiple, Grupo Financiero Ve por más vs. Emilio Ernesto Maurer Espinosa, María Eloína Bretón Diez, Juan Carlos Maurer Bretón y Gobierno del Estado de Puebla. Especial Hipotecario Civil Acuerdo. 1 Acdo. Núm. Exp. 964/2014 Tomo II.

Beristain de Nancy Martha vs. Ledesma Navarro Felipe. Ord. Civil Acuerdo. 1 Acdo. Núm. Exp. 534/2023.

Bernal Urbina Alejandro Isaac vs. Mexgarduño Proyectos Profesionales S.A. de C.V. Actos Prejudiciales Civil 1 Acdo. Núm. Exp. 682/2023.

Braira Abogados S.A. de C.V. vs. Bocanegra Rodríguez Bernardo y Molina Zato Edith María Sara. Especial Hipotecario Civil Acuerdo. 1 Acdo. Núm. Exp. 50/2016.

Cibanco S.A. Institución de Banca Múltiple vs. Comercializadora y Empacadora Yshain Mar S.A. de C.V. Ejecutivo Mercantil Acuerdo. 1 Acdo. Núm. Exp. 1460/2019 Tomo II.

Cibanco S.A. Institución de Banca Múltiple Actuando en su Carácter de Fiduciaria en el Fideicomiso F/00026 antes The Bank Of New York Mellon S.A. Institución de Banca Múltiple Actuando en su Carácter de Fiduciaria en el Fideicomiso F/00026 vs. Acevedo Olvera Gabriel. Especial Hipotecario Civil Audiencia. 1 Acdo. Núm. Exp. 1118/2017.

Comercial Atocpan Sociedad Cooperativa de Responsabilidad Limitada de Capital Variable vs. Rivera Saucedo Raúl. Ord. Civil 1 Acdo. Núm. Exp. 768/2023.

Corona Sandoval Ángela vs. Axa Seguros, S.A. de C.V. Ord. Mercantil Acuerdo. 1 Acdo. Núm. Exp. 370/2013 Tomo II.

Daimler Financial Services México S de R.L. de C.V. vs. Frausto Sánchez Jacqueline y Becerra Villegas Ramiro. Ejecutivo Mercantil Acuerdo. 1 Acdo. Núm. Exp. 98/2022.

Dessetec Desarrollo de Sistemas, Sociedad Anónima de Capital Variable vs. Maldonado Moreno Álvaro. Especial Hipotecario Civil Acuerdo. 1 Acdo. Núm. Exp. 1026/2010.

Garrido Romero Olga María y Garrido Romero Gerardo y Garrido Romero José Antonio Recaredo y Quien También Acostumra Usar el Nombre de José Antonio Garrido Romero y Garrido Romero María Elvira y Cachon Reguillo Salvador vs. Ortega Sandoval Rebeca. Ord. Civil 1 Acdo. Núm. Exp. 766/2023.

Ge Seguridad en su Vivienda, S. de R. L vs. Rubio Morales Rodolfo. Ord. Mercantil Acuerdo. 1 Acdo. Núm. Exp. 1090/2017.

González Ortiz Esteban vs. Transportación Almacenaje y Logística Samuri S.A. de C.V. y Samperio Montiel Alejandra. Ejecutivo Mercantil Acuerdo. 1 Acdo. Núm. Exp. 1056/2022.

Hernández Hernández Ana y Hernández Hernández Pedro vs. Grupo Mexicano de Seguros S.A. de C.V. Ord. Civil Acuerdo. 1 Acdo. Núm. Exp. 414/2023.

HSBC México, S.A., Institución de Banca Múltiple, Grupo Financiero HSBC, División Fiduciaria, en su Carácter de Fiduciario en el Fideicomiso Irrevocable de Garantía Registrado Bajo el Número F/258024 vs. Eduardo Juárez Martínez. Especial Hipotecario Civil Expedientillo. 1 Acdo. Núm. Exp. 1506/2011.

Instituto del Fondo Nacionel de la Vivienda para los Trabajadores (Infonavit) vs. Pérez Cortés Adriana. Especial Hipotecario Civil Acuerdo. 1 Acdo. Núm. Exp. 172/2009.

Labastida Neri Francisco vs. Bautista Rodea María de la Luz. Ord. Civil Acuerdo. 1 Acdo. Núm. Exp. 382/2019.

Labastida Soto Víctor Manuel y Labastida Soto Xóchitl Edith vs. Baños Cornejo Francisco Javier y Cornejo Caballero Concepción y Baños Cornejo Raúl y Baños Cornejo Norma Isela y Baños Cornejo Luis y Baños Cornejo Cynthia. Ord. Civil Acuerdo. 6 Acdos. Núm. Exp. 498/2023.

Laguna Álvarez Elia Margarita vs. López Jurado Ricardo y Jurado y León Rosa Alicia. Ejecutivo Mercantil Acuerdo. 1 Acdo. Núm. Exp. 156/2023.

Macedo Zesati Lourdes vs. Casas Vázquez José Antonio Gerardo. Controversias de Arrendamiento Civil Expedientillo. 1 Acdo. Núm. Exp. 942/2021.

Ramírez Segoviano Esther vs. Argoytia de Franco Enriqueta y Franco Farías Juan y C Director del Registro Público de la Propiedad y del Comercio de la Ciudad de México. Ord. Civil Acuerdo. 1 Acdo. Núm. Exp. 450/2023.

Ramírez Lecuona Juan Carlos vs. Vmp Visión Médica y Profesional S. C. ; Héctor Cuevas Silva y Jqaime Ferrer Burges. Ord. Civil Acuerdo. 1 Acdo. Núm. Exp. 1394/2019 Tomo II.

Rangel Tapia Roberto Román vs. Grupo Inmobiliario K S.A. Metropolitana Sapi de C.V. y Hipotecaria su Casita, S.A. de C.V. por Conducto de su Representante Legal Melisa Hampshire. Ord. Civil Acuerdo. 1 Acdo. Núm. Exp. 808/2022.

Reyes de Chávez Martha Patricia También Conocida como Reyes Vázquez Martha Patricia vs. Alvarado Pérez Marco Polo y Rojas Silva Carmen Dorina. Ord. Civil Acuerdo. 1 Acdo. Núm. Exp. 208/2020.

Salgado Monroy Daniel vs. Clínica de Servicio de Hemodialisis Nefrored Ci3m- Hemodiálisis y Ramírez González Alfredo y de la Rosa Ana María y Moron Mendoza Andrés y Díaz de León Pamela y Fonseca González Joel Enrique. Ord. Civil Acuerdo. 1 Acdo. Núm. Exp. 1280/2022.

Sánchez Díaz Jacobo vs. Jesús Díaz de la Torre y Otros. Juris. Voluntaria Civil Acuerdo. 1 Acdo. Núm. Exp. 854/2014.

Sánchez Lara Hugo René vs. Marco Antonio Espinoza Tovar. Ejecutivo Mercantil Acuerdo. 2 Acdos. Núm. Exp. 1390/2010 Tomo II.

Santander Hipotecaria S.A. de C.V. Sociedad Financiera de Objeto Múltiple, Entidad Regulada vs. Martín Rivera Aragón y Marisol Martínez Palafox de Rivera. Especial Hipotecario Civil Acuerdo. 1 Acdo. Núm. Exp. 1626/2009.

Secreto. Providencias Precautorias Civil 2 Acdos. Núm. Exp. 758/2023.

Sistema Único de Autofinanciamiento S.A. de C.V. vs. González Bravo Marcos David y Hernández Medina Paula Nelida. Ejecutivo Mercantil Acuerdo. 1 Acdo. Núm. Exp. 128/2022.

Sistema de Crédito Automotriz S.A. de C.V. vs. José Luis Ramírez Benítez y Otro. Ejec. Merc. Expedientillo. 1 Acdo. Núm. Exp. 822/2010.

Sociedad Hipotecaria Federal S. N. C vs. José Manuel Bolaños Cárdenas. Esp. Hip. Acuerdo. 1 Acdo. Núm. Exp. 1544/2010.

Sociedad Hipotecaria Federal, Sociedad de Crédito Institución de Banca de Desarrollo en su Carácter de Fiduciaria, Sustituto del Fondo de Operación y Financiamiento Bancario a la Vivienda vs. Pérez Fuentes Laura y Avilés Jaimes Omar. Especial Hipotecario Civil 1 Acdo. Núm. Exp. 430/2020.

Soluciones Mexicanas Líder S.A. de C.V. vs. Dinamismo en Auxilio S.A. de C.V., Villareal Álvarez Irma Araceli, Rivera Fosado Luis Manuel y Trauwitz Villareal Hans Ferdinand. Juris. Voluntaria Civil Acuerdo. 1 Acdo. Núm. Exp. 482/2019.

Vcp Tecnología S de R.L. de C.V. vs. Mexisa Global S.A. de C.V. y Peláez Sánchez Abraham. Ejecutivo Mercantil Acuerdo. 2 Acdos. Núm. Exp. 608/2023.

NO PUBLICADOS

Ramírez Lecuona Juan Carlos vs. Vmp Visión Médica y Profesional S. C. ; Héctor Cuevas Silva y Jqaime Ferrer Burges. Ord. Civil no Publ. de su Fecha. 1 Acdo. Núm. Exp. 1394/2019 Tomo II.

Sociedad Hipotecaria Federal S. N. C vs. José Manuel Bolaños Cárdenas. Esp. Hip. Acuerdo. 1 Acdo. Núm. Exp. 1544/2010.

Stm Financial Sociedad Anónima de Capital Variable Sociedad Financiera de Objeto Múltiple Entidad Regulada Grupo Financiero Inbursa vs. Castelán Iturria Juan Rodrigo. Ejecutivo Mercantil no Publ. de su Fecha. 1 Acdo. Núm. Exp. 1342/2022.

SENTENCIA INTERLOCUTORIA

SOLO CONSULTA
SOLO CONSULTA
SOLO CONSULTA

Financiera Fortaleza S.A. de C.V. Sofom Enr vs. Sobrino Solbes Fernando. Ejecutivo Mercantil Sent. Interlocutoria. 1 Núm. Exp. 702/2023

LA SECRETARIA DE ACUERDOS
LIC. MARÍA YVONNE PÉREZ LÓPEZ

TRIGÉSIMO PRIMERO DE LO CIVIL

SECRETARÍA "A"
ACUERDOS DEL 11 DE JULIO DEL 2023

Administradora Fome 2 S de R L de C.V. vs. Reyes Garfias Alma Rosa. Especial Hipotecario Civil Oficio. 1 Acdo. Núm. Exp. 1271/2022.
Álvarez Camacho Leobardo vs. Grupo Mexicano de Seguros S.A. de C.V. Ord. Civil Cedula. 1 Acdo. Núm. Exp. 571/2023.
Arias Sánchez Eduardo vs. Quijada Uribe Ma Guadalupe y Quijada Uribe Clara. Controversias de Arrendamiento Civil Desiste de la Instancia. 1 Acdo. Núm. Exp. 503/2023.
Arrendadora y Factor Banorte, S.A. de C.V., Sociedad Financiera de Objeto Múltiple, Entidad Regulada, Grupo Financiero Banorte vs. Pedron Sánchez Santos Luis. Especial Hipotecario Civil Oficio. 1 Acdo. Núm. Exp. 593/2019.
Banco Mercantil del Norte Sociedad Anónima Institución de Banca Múltiple Grupo Financiero Banorte vs. Cervantes Hernández César Javier. Exhortos Civil Exhorto. 1 Acdo. Núm. Exp. 721/2023.
Banco Mercantil del Norte, S.A., Institución de Banca Múltiple, Grupo Financiero Banorte vs. Alfredo Lozano de Icaza. Especial Hipotecario Civil Vista. 1 Acdo. Núm. Exp. 11/2021.
Banco Nacional del Ejército, Fuerza Aérea y Armada, Sociedad Nacional de Crédito, Institución de Banca de Desarrollo vs. Héctor Cruz Hernández y Teresa Gabriela Bañuelos Pérez. Especial Hipotecario Civil Acuerdo. 1 Acdo. Núm. Exp. 141/2019.
Banco Santander México, Sociedad Anónima Institución de Banca Múltiple Grupo Financier Santander México vs. Nares Pérez Ramón. Exh. Mercantil Admisión Exh. Foraneo. 1 Acdo. Núm. Exp. 771/2023.
Banco Santander México S.A. Institución de Banca Múltiple Grupo Financiero Santander México vs. Industrias Girca, S.A. de C.V. y Girault Cuevas Luis Eduardo. Ejecutivo Mercantil Puesta a Disposición. 1 Acdo. Núm. Exp. 343/2023.
Banco Santander México Sociedad Anónima Institución de Banca Múltiple Grupo Financiero Santander México vs. 3rd Eye Services Sociedad Anónima de Capital Variable y Álvarez Ayala Mario. Ejecutivo Mercantil Oficio. 2 Acdos. Núm. Exp. 557/2021.
Banco Santander México S.A. Institución de Banca Múltiple Grupo Financiero Santander México vs. Huicochea Camacho Armando. Especial Hipotecario Civil Rebeldia y Admisión de Pruebas. 1 Acdo. Núm. Exp. 329/2020.
Banco del Bajío S.A. Institución de Banca Múltiple vs. Márquez Olmos Rafael y Eladia Abazan Camacho. Especial Hipotecario Civil Acuerdo. 1 Acdo. Núm. Exp. 607/2023.
BBVA Bancomer S.A. Institución de Banca Múltiple Grupo Financiero BBVA Bancomer vs. Carnes y Embutidos Rioja S.A. de C.V., y Otros. Especial Hipotecario Civil Oficio Sala. 1 Acdo. Núm. Exp. 213/2018.
Borrel Jaymez Claudia vs. Martínez Hernández Lucía. Ord. Mercantil Prevención. 1 Acdo. Núm. Exp. 763/2023.
Castro González Fabrizio vs. Uvalle Berrónes Ricardo y C Director del Registro Público de la Propiedad y del Comercio de la Ciudad de México. Ord. Civil Acuerdo. 1 Acdo. Núm. Exp. 361/2023.
Ci Banco Institución de Banca Múltiple Actuando Exclusivamente en su Carácter de Fiduciario en el Fideicomiso Número 2414 vs. Sofimex, Institución de Garantías, S.A. Ord. Mercantil Acuerdo. 1 Acdo. Núm. Exp. 624/2023.
Cisneros Gastañaga Alfredo vs. Cisneros Jacohinde José su Sucesión, Gastañaga Cervantes Rebeca y C. Director del Registro Público de la Propiedad y de Comercio de la Ciudad de México. Ord. Civil Oficio. 1 Acdo. Núm. Exp. 517/2021.
Cruz Merlos Aída Dolores vs. Graciela Díaz Peralta. Ord. Civil Expedientillo. 1 Acdo. Núm. Exp. 1271/2019.
Csck 12 Mexco I, Sociedad de Responsabilidad Limitada de Capital Variable vs. José Adonay Noh Chin y María Angélica Cuautle Cadena. Esp. Hip. Expedientillo. 1 Acdo. Núm. Exp. 1625/2010.
Dalo Ingeniería S.A. de C.V. y Zamorano Almanza Sergio Emmanuel vs. Ramírez López Lorena y Ocampo Galicia Fernando. Ord. Mercantil Acuerdo. 1 Acdo. Núm. Exp. 173/2023.
Desarrolladora de Negocios Profinance, Sociedad Anónima de Capital Variable vs. Liverpool Comerce, Sociedad Anónima de Capital Variable. Ord. Mercantil Requerimiento. 1 Acdo. Núm. Exp. 343/2015 Tomo Cuatro.
Distribuidora Liverpool S.A. Decv vs. Aguillon Rojas María del Rosario. Juris. Voluntaria Civil Acuerdo. 1 Acdo. Núm. Exp. 429/2023.
Dorantes Huerta María Guadalupe vs. Dorantes Huerta Leopoldo. Ord. Civil Se Reserva. 1 Acdo. Núm. Exp. 185/2020.
Espino Carrera Yolanda vs. Salvador Enrique Casanova Rosellon, Fernando Antonio Chagin Espinosa y Jorge Barajas Medina. Ord. Civil Acuerdo. 1 Acdo. Núm. Exp. 965/2019.
Fundación Club Alpha de Puebla. Ord. Civil Amparo 355/2023- III. 1 Acdo. en Amparo. Núm. Exp. 355/2023 355/2023- III.
García Jiménez Arturo vs. Érika Mariana García Aguilera y Carlos Alberto García Aguilera. Ord. Civil Acuerdo. 1 Acdo. Núm. Exp. 325/2021.
Gelover Centeno Jorge Rafael vs. Vicky Form Sapi de C.V. Ord. Civil Prevención. 1 Acdo. Núm. Exp. 755/2023.
González Pérez Salvador vs. Mondragón Soto Alfredo su Sucesión. Controversias de Arrendamiento Civil Desistimiento. 1 Acdo. Núm. Exp. 685/2023.
Grupo Finterra, Sociedad Anónima de Capital Variable, Sociedad Financiera de Objeto Múltiple, Entidad No Regulada vs. Unidad de Riego para el Desarrollo Rural Ejidos Hermanos, A.C. Ejecutivo Mercantil Acuerdo. 1 Acdo. Núm. Exp. 147/2014.
Herrera Carranza María Guadalupe vs. Herrera Carranza Abigail. Ord. Civil Rebeldia Demandada. 1 Acdo. Núm. Exp. 347/2022.
HSBC México S.A. I. B. M. Grupo Financiero HSBC División Fiduciaria vs. Paredes Hernández Eduardo y Otro. Actos Prejudiciales Civil Exhibe Certificado. 1 Acdo. Núm. Exp. 241/2010 Segundo Tomo.
HSBC México S.A. Institución de Banca Múltiple Grupo Financiero HSBC vs. Julio David Muñoz Ponce. Especial Hipotecario Civil Acuerdo. 1 Acdo. Núm. Exp. 1253/2019.
Instituto de Seguridad y Servicios Sociales de Los Trabajadores del Estado a Través de su Fondo de la Vivienda (Fovissste) vs. María Eva Pérez Payan. Especial Hipotecario Civil Acuerdo. 1 Acdo. Núm. Exp. 1095/2018.
Instituto del Fondo Nacional de la Vivienda para los Trabajadores (Infonavit) vs. Reynalda González Carballo. Especial Hipotecario Civil Exhibe Certificado. 1 Acdo. Núm. Exp. 407/2014.
Instituto del Fondo Nacional de la Vivienda para los Trabajadores vs. Rigoberto González Gutiérrez y Silvia García Ruíz. Especial Hipotecario Civil Amparo 1150/2022- B- 2. 1 Acdo. en Amparo. Núm. Exp. 1105/2017 Bis. 1 Amparo 1150/2022- B- 2, Quejoso Magdalena Toxqui García.
Lobato Rodríguez Adolfo vs. Marp Bienes Raíces, Sociedad Anónima de Capital Variable. Controversias de Arrendamiento Civil Cedula. 2 Acdos. Núm. Exp. 711/2018.
López García Zeferino su Sucesión y Jimeno Maynez Isabel su Sucesión. Juris. Voluntaria Civil Acuerdo. 1 Acdo. Núm. Exp. 303/2023.
Matute Córdova Carlos vs. Jocar Products Sociedad Anónima de Capital Variable, Representada por María Rebeca Córdova y González, María Marcela Chazaro de Acevedo, Gloria María Eugenia Vargas García, Arturo Camacho González, Georgina Laija Licóna de Ortiz, Luz del Carmen Calatayud Duhalt de Vega, Moru, Sociedad Anónima y C. Director del Registro Público de la Propiedad y del Comercio de la Ciudad de México. Ord. Civil Oficio. 1 Acdo. Núm. Exp. 23/2019.
Moreno Carranco Pedro vs. Artis Llorens Claudia. Ord. Civil Acuerdo. 1 Acdo. Núm. Exp. 165/2023.
Moreno Walker Blanca vs. Fuentes Corona Elvira. Ord. Civil Puesta a Disposición. 1 Acdo. Núm. Exp. 333/2022.
Olea Trueheart Xavier vs. Galicia Villanueva Erick Iván. Ejecutivo Mercantil Autorización. 1 Acdo. Núm. Exp. 343/2022.
Olvera Guerrero Maura Libertad. Ord. Civil Expdllo. de Amparo. 1 Acdo. en Amparo. Núm. Exp. 575/2023.
Ramos Garibay Eliseo y Otra vs. Hipotecaria Crédito y Casa Sociedad Anónima de Capital Variable Sociedad Financiera de Objeto Limitado Sociedad Hipotecariaa Federal Sociedad Nacional de Crédito Institución de Banca de Desarrollo y Registro Público de la Propiedad y de Comercio en el Estado de Jalisco. Exhortos Civil Admisión Exh. Foraneo. 1 Acdo. Núm. Exp. 773/2023.
Sacyr Urbanización y Edificación S.A. de C.V. y Sacyr Construcción México S.A. de C.V. vs. Ci Banco, S.A. Institución de Banca Múltiple, en su Calidad de Fiduciario en el Fideicomiso Número Cib/2414.

SOLO CONSULTA
SOLO CONSULTA
SOLO CONSULTA

Ord. Mercantil Amparo 79/2023- Vii. 1 Acdo. en Amparo. Núm. Exp. 143/2021 Amparo 79/20213 Promov. por Sacyr Urbanización y Edificación S.A. de C.V.

Secreto. Ejecutivo Mercantil Admisión. 1 Acdo. Núm. Exp. 715/2023.

Secreto. Ejecutivo Mercantil Prevención. 1 Acdo. Núm. Exp. 753/2023.

Secreto. Ejecutivo Mercantil Admisorio. 1 Acdo. Núm. Exp. 757/2023.

Servicios Integrales de Consolidación Aérea y Mensajería, S.A. de C.V. vs. Tecnología Cromatográfica, S.A. de C.V. Ejecutivo Mercantil Acuerdo. 1 Acdo. Núm. Exp. 175/2016 Tomo III.

Start Banregio Sociedad Anónima, de Capital Variable, Sociedad Financiera de Objeto Múltiple, Entidad Regulada, Banregio Grupo Financiero vs. Telecomunicaciones Modernas y Servicios Avanzados Sociedad Anónima de Capital Variable, y José Manuel Fernández Aguirre. Providencias Precautorias Civil Acdo. Concurso Mercantil. 1 Acdo. Núm. Exp. 967/2019.

The Bank Of New York Mellon, Sociedad Anónima, Institución de Banca Múltiple vs. Demesio García Reyes. Especial Hipotecario Civil Expedientillo. 1 Acdo. Núm. Exp. 1233/2018.

Valencia Flores Jesús Roberto vs. Héctor Ulises Martínez Mejía. Ord. Civil Acdo. Amparo. 2 Acdos. en Amparo. Núm. Exp. 707/2019 770/2023.

Vfs México S.A. de C.V. Sociedad Financiera de Objeto Múltiple Entidad No Regulada vs. Refrigerados Vázquez S.A. de C.V. y Álvarez Quiriga Marcela. Especial Mercantil Mercantil Autorización. 1 Acdo. Núm. Exp. 75/2022.

Villar Cabrera Erasmo vs. Cedillo Bedolla Eduardo. Ord. Civil Requerimiento de Sala. 1 Acdo. Núm. Exp. 373/2020.

NO PUBLICADOS

García García José Alberto vs. Martínez Valdovinos Víctor Fabián y Martínez Alvarado Ladislao y C Director del Registro Público de la Propiedad y del Comercio del Distrito Federal hoy Ciudad de México. Ord. Civil Acuerdo. 1 Acdo. Núm. Exp. 1061/2022.

Rebollo Agueros Mariana y José Joaquín Madriz Murillo vs. Instituto de Infertilidad y Genética México, S. C. y Jean Paul Sulaiman Karam. Ord. Civil Cuad. de Agravios. 11 Acdos. Núm. Exp. 223/2018 Tomo Ix.

AUDIENCIA

Banco Inbursa Sociedad Anónima Institución de Banca Múltiple Grupo Financiero Inbursa vs. Zenteno Enríquez Jolguer y Ángel Zurita Lorena. Aud. de Remate Especial Hipotecario Civil. 1 Audiencia. Núm. Exp. 233/2020.

Banco Santander México, Sociedad Anónima, Institución de Banca Múltiple, Grupo Financiero Santander México vs. María Bárbara Oliveros Herrera. Aud. Especial Hipotecario Civil. 1 Audiencia. Núm. Exp. 553/2020.

SENTENCIAS DEFINITIVAS DEL 11 DE JULIO DEL 2023
NO PUBLICADOS

Ángeles Rojas María Luisa vs. Vivanco Ángeles Maribel y García Hernández Bernabé. Ord. Civil Sent. Def. no Publ. 1 Núm. Exp. 61/2022

SENTENCIA INTERLOCUTORIA

Francisco Pérez Calva Sabio su Sucesión vs. Ci Banco, Sociedad Anónima, Institución de Banca Múltiple. Ord. Mercantil Sent. Interl. 1 Núm. Exp. 823/2018 Tomo Ii

García García José Alberto vs. Martínez Valdovinos Víctor Fabián y Martínez Alvarado Ladislao y C Director del Registro Público de la Propiedad y del Comercio del Distrito Federal hoy Ciudad de México. Ord. Civil Sent. Interl. 1 Núm. Exp. 1061/2022

HSBC México, Sociedad Anónima, Institución de Banca Múltiple, Grupo Financiero HSBC, División Fiduciaria, en su Carácter de Fiduciasrio del Fideicomiso Irrevocable F/250295 vs. Rodolfo López Zamora. Especial Hipotecario Civil Sent. Interl. 1 Núm. Exp. 37/2017

Nueva Wal Mart de México S de R.L. de C.V. vs. Cortés López Luis Rubén y Cortés Martínez Rubén. Controversias de Arrendamiento Civil Sent. Interl. 1 Núm. Exp. 469/2022

NO PUBLICADOS

Chaparro Monroy Rafael Alfonso vs. Adriana Fuentes Morales y/o Adriana Fuentes Morales de Chaparro. Ord. Civil Sent. Interl. no Publ. 1 Núm. Exp. 363/2019

LA SECRETARIA DE ACUERDOS
LIC. KARLA MARISCAL JUÁREZ

SECRETARÍA "B"
ACUERDOS DEL 11 DE JULIO DEL 2023

Mroy Inmobiliaria, Sociedad Anónima de Capital Variable vs. Concepción Blas Jarquín. Especial Hipotecario Civil Acuerdo. 1 Acdo. Núm. Exp. 718/2021.

Affa, Sociedad Anónima vs. Iván Francisco Ramírez Sánchez. Controversias de Arrendamiento Civil Amparo 822/2023. 2 Acdos. en Amparo. Núm. Exp. 494/2019 Cuad. de Amp. 822/2023 Promov. por Lorena Carreño Stone.

Alemán Pimentel Beatriz Eulalia vs. García Serratos Israel Moisés. Juris. Voluntaria Civil Acuerdo. 1 Acdo. Núm. Exp. 608/2023.

Alonso Salazar José Luis vs. Alonso Salazar Abelardo y Otro. Exhortos Civil Acdo. en Exhorto. 1 Acdo. Núm. Exp. 732/2023.

Banco Internacional S.A. vs. Rivero Blas Agustín. Ejecutivo Mercantil Acuerdo. 1 Acdo. en Expedientillo. Núm. Exp. 948/1997.

Banco Mercantil del Norte Sociedad Anónima Institución de Banca Múltiple Grupo Financiero Banorte vs. Hernández Arias Gabriel. Especial Hipotecario Civil Acuerdo. 1 Acdo. Núm. Exp. 648/2023.

Banco Mercantil del Norte, S.A. Institución de Banca Múltiple Grupo Financiero Banorte vs. Onofre Efraín Fonseca González y Martha Jorge Gutiérrez. Especial Hipotecario Civil Acuerdo. 2 Acdos. Núm. Exp. 372/2007 Tomo Ii.

Banco Nacional de México S.A. Integrante del Grupo Financiero Banamex vs. Ferromateriales Canul S.A. de C.V., Román Canul Quintal y Doris Margarita Hadad Medina. Ejecutivo Mercantil Acuerdo. 1 Acdo. Núm. Exp. 260/2021.

Banco Nacional del Ejército y Fuerza Aérea y Armada, S.N.C. Institución de Banca de Desarrollo vs. Pedro Morales Hernández. Ejecutivo Mercantil Acuerdo. 1 Acdo. Núm. Exp. 1110/2012.

Banco Santander México, Sociedad Anónima, Institución de Banca Múltiple, Grupo Financiero Santander México vs. Escuela Benjamín Franklin, S. C. y Aisawa Lara Alejandro y Aisawa Lara Sergio Antonio y Aisawa Lara Silvia Miriam Eugenia. Ejecutivo Mercantil Acuerdo. 2 Acdos. Núm. Exp. 848/2021 Segundo Tomo.

Barbosa y Medina Adolfo vs. Leticia Ahuejote Limón, Lucio Ahuejote León, Rocío Vergara de la Rosa y Ramón Rodríguez Ruíz. Ord. Civil Acuerdo. 1 Acdo. Núm. Exp. 1080/2018.

Cassis Karam Roberto vs. Exu Textil S.A. de C.V. y Otros. Ejecc. de Garantías Otorgadas Mediante Prenda Sin Transmisión de Pos. y Fideicomiso de Garantía (Procedimiento Extrajudicial) Mercantil Puesta a Disposición. 1 Acdo. Núm. Exp. 1348/2019 Segundo Tomo.

Cervantes Caballero Edgar Antonio vs. Mitzi Lucero Muñoz Morales, Héctor Elizalde Ruíz y C. Director del Registro Público y de Comercio del Distrito Federal hoy Ciudad de México. Ord. Civil Acuerdo. 1 Acdo. Núm. Exp. 76/2018.

Coca Muñiz Arturo Javier y Granados Castillo Gloria vs. Jorge Carlos Olvera Pérez, Jorge Olvera Quintero y María de Lourdes Pérez e Íñigo. Controversias de Arrendamiento Civil Acuerdo. 1 Acdo. Núm. Exp. 156/2021.

Concretos Cruz Azul, S.A. de C.V. vs. Ernesto Morales Venegas. Ejec. Merc. Acuerdo. 1 Acdo. Núm. Exp. 646/2005.

Contreras Esparza Sandra Paola vs. Impulsora Syser Sociedad Anónima de Capital Variable y Notario 211 de la Ciudad de México. Ord. Civil Acuerdo. 1 Acdo. Núm. Exp. 570/2021.

Corona Durán Jorge vs. Salgado Montes de Oca Alfonso. Ejecutivo Mercantil Acuerdo. 1 Acdo. Núm. Exp. 620/2023.

Csck 12 Mexco I, Sociedad de Responsabilidad Limitada de Capital Variable antes Banco del Bajío S.A. Institución de Banca Múltiple vs. Ramírez González Florentino. Especial Hipotecario Civil Acdo. Disposición. 1 Acdo. en Otros. Núm. Exp. 566/2009 Segundo Tomo.

Delgado Cruz Miguelina vs. Nuiñez Reyes Lidia Anel y Razo Flores Alonso. Juris. Voluntaria Civil Acuerdo. 2 Acdos. Núm. Exp. 502/2023.

Designoptim S.A. de C.V. vs. Canapus Promotora Inmobiliaria S.A. P. I. de C.V. Ord. Mercantil Acuerdo. 1 Acdo. Núm. Exp. 1148/2017 Tomo Ii.

Esquivel Sánchez Fabiola vs. Graciela Sánchez Miranda. Ord. Civ. Acdo. en el Expedientillo. 1 Acdo. Núm. Exp. 986/2008.

Fabián Mora Elisa vs. Rodríguez García Jéssica Fabiola. Ord. Civil Acuerdo. 2 Acdos. Núm. Exp. 350/2023.

Granados Valdez Vincen Martín vs. Ponce Rivera Ignacio. Ord. Civil Acuerdo. 1 Acdo. Núm. Exp. 22/2023.

SOLO CONSULTA
SOLO CONSULTA
SOLO CONSULTA

Guzmán García Ma. Roberta vs. C. Director General del Registro Público de la Propiedad y de Comercio de la Ciudad de México, Simón Navarrete Díaz y Gregoria Hernández Villaseñor. Ord. Civil Acuerdo. 1 Acdo. Núm. Exp. 404/2019.

Hernández Garnier Omar Bruno vs. Hernández Ocampo Benjamín y Hernández de Sánchez Enriqueta y Director del Registro Público de la Propiedad de la Ciudad de México. Ord. Civil Desechamiento. 1 Acdo. Núm. Exp. 498/2023.

HSBC México, S.A., Institución de Banca Múltiple, Grupo Financiero HSBC División Fiduciaria vs. Odilón Ramírez Lira y María Yolanda Nievas González. Especial Hipotecario Civil Acuerdo. 1 Acdo. en Otros. Núm. Exp. 802/2011 Segundo Tomo.

HSBC México, Sociedad Anónima, Institución de Banca Múltiple, Grupo Financiero HSBC División Fiduciaria, en su Carácter de Fiduciario en el Fideicomiso Número F/234036 vs. Rafael Hernández Sánchez. Vía de Apremio Civil Acuerdo. 1 Acdo. Núm. Exp. 1146/2017.

Ibarra Roldán María del Carmen Francisca vs. Dolores Valdovinos Mejía y Jorge Antonio Garcíacano Lozada. Controversias de Arrendamiento Civil Acuerdo. 1 Acdo. Núm. Exp. 66/2021.

Instituto del Fondo Nacional de la Vivienda para los Trabajadores (Infonavit) vs. José Antonio Vázquez Ávalos. Especial Hipotecario Civil Acdo. en el Expedientillo. 1 Acdo. Núm. Exp. 188/2016.

Instituto del Fondo Nacional de la Vivienda para los Trabajadores (Infonavit) vs. José Espinosa Ramos. Especial Hipotecario Civil Acdo. en el Expedientillo. 1 Acdo. Núm. Exp. 878/2015.

Instituto del Fondo Nacional de la Vivienda para los Trabajadores (Infonavit) vs. Francisco Landa Jonguitud. Especial Hipotecario Civil Acuerdo. 1 Acdo. Núm. Exp. 430/2020.

Instituto del Fondo Nacional de la Vivienda para los Trabajadores Infonavit vs. Sánchez Loranca Pablo. Especial Hipotecario Civil Admisorio. 1 Acdo. Núm. Exp. 686/2023.

Martínez López Yolanda vs. Jorge Reyes Ponce Gerardo, Mondragón Sánchez Armando, y C. Director del Registro Público de la Propiedad y del Comercio del Distrito Federal. Ord. Civil Acuerdo. 1 Acdo. Núm. Exp. 268/2013.

Moreno Martínez Juan vs. Cortés Olascoaga José Roberto. Ord. Civil Acuerdo. 1 Acdo. Núm. Exp. 720/2018 Segundo Tomo.

Muñoz García Elisa vs. Garza de la Paz José Luis. Vía de Apremio Civil Acuerdo. 1 Acdo. Núm. Exp. 194/2023.

Ortiz Román Sandra vs. Pérez García Martha Beatriz. Especial Hipotecario Civil Acuerdo. 1 Acdo. Núm. Exp. 730/2015.

Prieto Esquivel Roberto Antonio vs. Castillo Rubio María Eugenia. Ord. Civil Acuerdo. 1 Acdo. Núm. Exp. 1272/2022.

Promotora de Hoteles S.A. de C.V. vs. González Ramírez Juan Mario. Controversias de Arrendamiento Civil Acuerdo. 1 Acdo. Núm. Exp. 758/2021.

Pérez Gutiérrez Óscar su Sucesión vs. Benito Israel Faradji, José Sevilla Cohen, Héctor Levin Volochin y Gil Liberberg Puter. Especial Hipotecario Civil Acuerdo. 1 Acdo. Núm. Exp. 516/2020.

Quintero Ramírez Soledad vs. Ramírez Santana Victoria y C Director del Registro Público de la Propiedad y del Comercio de la Ciudad de México. Ord. Civil Acuerdo. 1 Acdo. Núm. Exp. 442/2020.

Secreto. Ejecutivo Mercantil Acdo. Disposición. 1 Acdo. Núm. Exp. 716/2023.

Secreto. Ejecutivo Mercantil 1 Acdo. Núm. Exp. 720/2023.

Secreto. Ejecutivo Mercantil Acuerdo. 2 Acdos. Núm. Exp. 848/2021 Segundo Tomo.

Sofom Inbursa, Sociedad Anónima de Capital Variable, Sociedad Financiera de Objeto Múltiple, Entidad Regulada, Grupo Financiero Inbursa vs. Francisco Iván Rodríguez Ramos. Controversias de Arrendamiento Civil Acuerdo. 1 Acdo. Núm. Exp. 14/2021.

Soria Pérez Saturnino vs. Inmobiliaria Soflin S.A. y Guzmán Cuervo Hugo Melitón y C Director General del Registro Público de la Propiedad y del Comercio de la Ciudad de México. Ord. Civil Acuerdo. 1 Acdo. Núm. Exp. 1034/2022.

Tejidos y Perforados Metálicos S.A. de C.V. vs. Grupo Escato S.A. de C.V. Ejecutivo Mercantil Acuerdo. 1 Acdo. Núm. Exp. 84/2021.

Toyota Financial Services México, S.A. de C.V. vs. Santana Rodríguez Elvira. Ejecutivo Mercantil Acuerdo. 1 Acdo. Núm. Exp. 772/2022.

Valencia Miranda Clemente vs. Valencia Hernández Isabel. Actos Prejudiciales Civil Acuerdo. 1 Acdo. Núm. Exp. 916/2022.

Vázquez González Héctor vs. Juan Olivares Villanueva y C. Director General del Registro Público de la Propiedad y del Comercio del Distrito Federal. Ord. Civil Acuerdo. 1 Acdo. Núm. Exp. 156/2014.

Velázquez Ávila Alicia vs. Velázquez Valdivia Olga y Godínez Velázquez Fernando Ernesto. Ord. Civil Acdo. Demandados Expresan Agrav. contra Auto de Fecha 25- 01- 23 Apel. Prev (1). 1 Acdo. Núm. Exp. 180/2022.

BBVA México Sociedad Anónima, Institución de Banca Múltiple, Grupo Financiero BBVA México vs. Julio César Leyva Ramírez. Especial Hipotecario Civil Acuerdo. 1 Acdo. Núm. Exp. 340/2021.

NO PUBLICADOS

Banco Santander México S.A. Institución de Banca Múltiple Grupo Financiero Santander México antes Banco Santander México S.A. Institución de Banca Múltiple Grupo Financiero Santander México vs. Avilés Dávila Judith. Especial Hipotecario Civil 1 Acdo. Núm. Exp. 822/2021.

Comercial Bella Unión S. de R. L. de C.V. y Flores de Luna de González Patricia Eugenia vs. Unión de Crédito del Valle de México S. R. L. de C.V. Especial Hipotecario Civil Acuerdo. 1 Acdo. Núm. Exp. 576/2022.

Galindo Zavala Gloria vs. Galindo Pedro. Ord. Civil Acuerdo. 1 Acdo. Núm. Exp. 628/2022.

Nacional Financiera Sociedad Nacional de Crédito, Institución de Banca de Desarrollo, en su Carácter de Fiduciaria en el Fideicomiso Denominado Fondo Nacional de Fomento Al Turismo (Fonatur) vs. Estela Pineda Castillejos y Comercial Automovilística, S.A. de C.V. Ord. Mercantil Acdo. no Publ. de 10- 07- 2023. 1 Acdo. Núm. Exp. 388/2017.

Promotora y Urbanizadora Santa Fe Sociedad Anónima de Capital Variable vs. Newell Brands de México Sociedad Anónima de Capital Variable. Controversias de Arrendamiento Civil Acdo. Escrito Aclaratorio contra Auto de Fecha 13- 02- 23. 9 Acdos. Núm. Exp. 1200/2022.

Ramos Barrón María Antonia, su Suc. y Otro vs. Gloria Meléndez Ramos de Reyes. Ord. Civil Acuerdo. 1 Acdo. Núm. Exp. 830/2000.

Velázquez Ávila Alicia vs. Velázquez Valdivia Olga y Godínez Velázquez Fernando Ernesto. Ord. Civil Acdo. Demandados Expresan Agrav. de Apel. Prev contra Auto de 3- 03- 23 (Acuerdo 1). 2 Acdos. Núm. Exp. 180/2022.

AUDIENCIA

Hernández Abad María del Carmen vs. Odilón Velázquez Joel. Aud. Controversias de Arrendamiento Civil. 1 Audiencia. Núm. Exp. 504/2023.

SENTENCIAS DEFINITIVAS DEL 11 DE JULIO DEL 2023
NO PUBLICADOS

Vázquez Carrillo Roberto vs. Naranjo García Irma. Controversias de Arrendamiento Civil Sent. Def. no Publ. de su Fecha 1 Núm. Exp. 184/2023

LA SECRETARIA DE ACUERDOS
LIC. MARIELA MARIBEL ALDANA CRUZ

TRIGÉSIMO SEGUNDO DE LO CIVIL

SECRETARÍA "A"
ACUERDOS DEL 11 DE JULIO DEL 2023

Cinema Viena 70, Sociedad Anónima de Capital Valriable vs. Cecucoyo S.A. de C.V. y Gatos Jelicos S.A. de C.V. Controversias de Arrendamiento Civil 1 Acdo. Núm. Exp. 1271/2022.

Aguilar Zamorano José Luis vs. Pérez Vda. de Ceballos María. Controversias de Arrendamiento Civil Expedientillo. 1 Acdo. en Expedientillo. Núm. Exp. 547/2023.

Aguirre Martínez Laura vs. Leyva Hernández Rafael Antonio y Picazo Andrade Margarita Teresita su Sucesión. Ord. Civil 1 Acdo. Núm. Exp. 167/2023.

Alfaro Yescas, su Sucesión María Luisa vs. Padrón Meza Virginia. Ord. Civil 1 Acdo. Núm. Exp. 405/2023.

Andrade de Malfavon Carmen su Sucesión vs. Villanueva Castillo Jaime Antonio. Exhortos Civil 1 Acdo. en Exhorto. Núm. Exp. 771/2023.

Aquino López Juana vs. Mendoza García Ángel. Ord. Civil 1 Acdo. Núm. Exp. 961/2022.

Autofinanciamiento México, Sociedad Anónima de Capital Variable vs. Roberto Abraham Salinas Nieto, y Otros. Ejecutivo Mercantil Expedientillo. 1 Acdo. en Expedientillo. Núm. Exp. 2005/2009.

Banco Mercantil del Norte, S.A., Institución de Banca Múltiple, Grupo Financiero Banorte vs. Cobraci, S.A. de C.V. Especial Hipotecario Civil 1 Acdo. Núm. Exp. 1339/2019.

SOLO CONSULTA
SOLO CONSULTA
SOLO CONSULTA

Banco Mercantil del Nortes. a Institución de Banca Múltiple Grupo Financiero Banorte vs. Dillon Sandoval Luis Fernando y Sandoval Suárez María Teresa y Dillon Airaldi Luis Gustavo. Especial Hipotecario Civil 1 Acdo. Núm. Exp. 97/2023.

Banco Santander (México), S.A., Institución de Banca Múltiple, Grupo Financiero Santander vs. Luisa Idalia Jiménez Ramírez. Esp. Hip. Expedientillo. 1 Acdo. en Expedientillo. Núm. Exp. 1545/2011.

Banco Santander México vs. Metalfixture Muebles Metálicos Especiales. Ord. Mercantil Expedientillo. 1 Acdo. en Expedientillo. Núm. Exp. 385/2023.

Barrera Ávila Cristóbal, su Sucesión vs. Juana Barrera Ávila, Refugio Barrera Ávila, Abraham Barrera Avial, Luis Barrera Ávila, Virginia Barrera Lucas como Albacea de la Sucesión de Andrés Barrera Ávila y Roberto Varela Torres. Ord. Civil 1 Acdo. Núm. Exp. 1167/2018.

BBVA Bancomer, S.A., Institución de Banca Múltiple, Grupo Financiero BBVA Bancomer vs. José de Jesús Torres Herrera. Especial Hipotecario Civil 1 Acdo. Núm. Exp. 463/2009.

Carrasco Garay Omar Emannuel vs. Leslie Pamela Vázquez Luna y David Eduardo Carrillo Morales. Ord. Civil 1 Acdo. Núm. Exp. 1137/2017.

Casillas Chávez Esperanza vs. Socorro Torres Huerta y Otros. Ord. Civ. 1 Acdo. Núm. Exp. 347/2008.

Cibanco, Sociedad Anónima, Institución de Banca Múltiple vs. Amparo Carrillo Carrillo. Especial Hipotecario Civil 1 Acdo. Núm. Exp. 71/2013.

Corporativo Empresarial Haro Sociedad Civil vs. Jiménez Aguayo Buzzolini y Asociados Sociedad Civil. Controversias de Arrendamiento Civil 1 Acdo. Núm. Exp. 1263/2022.

Dávila Andrade Lourdes vs. Leonardo Rodríguez Segura, su Sucesión. Ord. Civil 1 Acdo. Núm. Exp. 165/2016.

Escobar. su Sucesión Amalia Magdalena vs. Amy Ruanova Sc. Ord. Civil 1 Acdo. Núm. Exp. 647/2022.

Foster Vega su Sucesión. María de Los Ángeles vs. Grupo Inmobiliario K S.A. Metropolitana Sapi de C.V. y Hipotecaria su Casita S.A. de C.V. y Hipotecaria su Casita S.A. de C.V. Sociedad Financiera de Objeto Múltiple Entidad No Regulada como Fiduciaria en el Fideicomiso Número 20507118 y Grupo Financiero Multiva División Fiduciaria de Propiedad. Ord. Civil 1 Acdo. Núm. Exp. 417/2023.

García Baqueiro Cecilia Elena vs. González Rubio Juventino y Mata de González Carolina y Muñoz de Cote y de González María de Los Remedios y Cantón Franco Elena del Carmen. Ord. Civil 1 Acdo. Núm. Exp. 577/2023.

HSBC México, Sociedad Anónima, Institución de Banca Múltiple, Grupo Financiero HSBC, División Fiduciaria, en su Carácter de Fiduciario en el Fideicomiso F/234036 vs. María del Carmen Ávila Alcantar. Proced. Convencional Mercantil Civil Expedientillo. 1 Acdo. Núm. Exp. 685/2020.

HSBC México, S.A., Institución de Banca Múltiple, Grupo Financiero HSBC División Fiduciaria, en su Carácter de Fiduciario en el Fideicomiso F/234036 vs. Elvi Angélica Azueta López y Rey Baltazar Interian Araujo. Proced. Convencional Mercantil Civil 1 Acdo. Núm. Exp. 439/2020.

HSBC México, S.A., Institución de Banca Múltiple, Grupo Financiero HSBC, División Fiduciaria, en su Carácter de Fiduciario en el Fideicomiso F/234036 vs. Beatriz Imelda Pérez Banda. Especial Hipotecario Civil 1 Acdo. Núm. Exp. 473/2018.

Inmobiliaria Lomo Lomas Verdes, S.A. de C.V. vs. Isaac Barrón Hernández. Controversias de Arrendamiento Civil 1 Acdo. Núm. Exp. 241/2021.

Instituto del Fondo Nacional de la Vivienda para los Trabajadores (Infonavit) vs. Bermúdez Oswaldo. Especial Hipotecario Civil 1 Acdo. Núm. Exp. 255/2023.

Instituto del Fondo Nacional de la Vivienda para los Trabajadores Infonavit vs. Reyes Moreno Norma Guadalupe. Especial Hipotecario Civil Expedientillo. 1 Acdo. Núm. Exp. 901/2021.

León Juárez Ofelia vs. Jorge Cañas Hernández y Jorge Luís Cañas Durán. Controversias de Arrendamiento Civil 1 Acdo. Núm. Exp. 367/2021.

Lina, S.A. de C.V. vs. Asociación Mexicana de Cienciología para el Desarrollo de la Comunidad Social, A.C. Controversias de Arrendamiento Civil 1 Acdo. Núm. Exp. 175/2021.

Manterola Granados María del Rosario vs. Lilia Nancy González Escudero de Pérez, Rafael Pérez Guerra y Rodolfo González Escudero. Especial Hipotecario Civil 1 Acdo. Núm. Exp. 1169/2019.

Martínez Arriaga Lilia Estela vs. Martínez Arriaga Jaime Eduardo. Ord. Civil 1 Acdo. Núm. Exp. 893/2022.

Maruri Romero Corina vs. Sandoz S.A. de C.V. y Seguros Atlas S.A. Ord. Civil 1 Acdo. Núm. Exp. 1075/2022.

Montiel Rojas, su Sucesión Camilo vs. Carrillo Montiel Saúl y Carrillo Montiel Alejandra y Carrillo Robles Gabriela y Robles García Betzavet. Ord. Civil 1 Acdo. Núm. Exp. 423/2023.

Moreno Sánchez Elizabeth, Alberto Moreno Sánchez y Alejandro Moreno Sánchez vs. Marco Antonio Alonso Palomares. Ord. Civil 1 Acdo. Núm. Exp. 841/2018.

Mújica Fernández Verónica vs. Inmobiliaria Sibbcasa, S.A. de C.V., Daniel Varón Shirino, Shimon Blanck Braun e Instituto Mexicano de Seguro Social. Ord. Civil 1 Acdo. Núm. Exp. 441/2018.

Osorio Gloria Domingo vs. Magdaleno Ovando Velarde. Ord. Civil no Publ. del 07 de Julio del 2023. 1 Acdo. Núm. Exp. 421/2020.

Park Auto S.A. de C.V. vs. Molina Azpilcueta Rogelio Mariano y Azpilcueta Huerta Alicia. Controversias de Arrendamiento Civil 1 Acdo. Núm. Exp. 583/2023.

Patrimonio de la Beneficencia Pública, Órgano Desconcentrado de la Secretaría de Salud vs. Ricardo Godoy Romero. Controversias de Arrendamiento Civil Expedientillo. 1 Acdo. en Expedientillo. Núm. Exp. 1159/2014.

Pch Mayoreo S.A. de C.V. vs. Solunet S de R.L. de C.V. y Cabanillas Acosta Miguel Ramón. Ejecutivo Mercantil 1 Acdo. Núm. Exp. 263/2022.

Ramírez Carranza Israel vs. Roberto Ramírez Carranza y María de la Luz Vargas Serrano. Ord. Civil Expedientillo. 1 Acdo. en Expedientillo. Núm. Exp. 17/2021.

Rangel Nepomuceno Nanci vs. Nepomuceno Reyes Rosa. Ejecutivo Mercantil 1 Acdo. Núm. Exp. 601/2022.

Rentería Cadena Silvia vs. Rocío Rentería Cadena. Ord. Civil Expedientillo. 1 Acdo. en Expedientillo. Núm. Exp. 217/2018.

Rodríguez López Arcadia vs. Scotiabank Inverlat, S.A., Institución de Banca Múltiple, Grupo Financiero Scotiabank Inverlat. Controversias de Arrendamiento Civil 1 Acdo. Núm. Exp. 339/2018.

Saavedra Flores Angélica vs. Grupo Inmobiliario K-S.A. Metropolitana, S.A. P. I. de C.V. Ord. Civil 1 Acdo. Núm. Exp. 423/2021.

Salazar Juan Rodrigo vs. Buendía Frías Miguel Ángel. Ord. Civil 1 Acdo. Núm. Exp. 891/2021.

Sánchez Magallan Jorge vs. Pavón Méndez María del Carmen. Ord. Civil 1 Acdo. Núm. Exp. 741/2021 Bis. 1.

Santander Consumo Sociedad Financiera de Objeto Múltiple Entidad Regulada Grupo Financiero Santander México vs. Santiago Márquez Diana Jannet. Providencias Precautorias Mercantil 1 Acdo. Núm. Exp. 831/2022.

Sony Dadc México, S.A. de C.V. vs. Celuloide Films, S.A. de C.V. Ord. Mercantil 1 Acdo. Núm. Exp. 1293/2018.

Unión de Comunidades Nuevo México A.C. vs. José Emmanuel Cardoso Peréz- Grovas, Notario Público Número Cuarenta y Tres de la Ciudad de México y Santiago Guillermo Salinas Plata. Ord. Civil 2 Acdos. Núm. Exp. 35/2019.

Vallejo Almanza Armando vs. Viveros Vázquez Sergio. Ord. Civil 1 Acdo. Núm. Exp. 885/2022.

NO PUBLICADOS

Abastecedora de Coches S.A. de C.V. vs. Hernández Trigueros Adrián y Vázquez Gurrion Jorge. Ejecutivo Mercantil no Publ. del 05 de Julio del 2023. 1 Acdo. Núm. Exp. 975/2022.

AUDIENCIA

Díaz Barriga Pérez Leticia de la Salud También Conocida como Leticia Diaz Barriga vs. Emma Leonor Hernández de Delgado, Armando Delgado Arámburu y C. Director General del Registro Público de la Propiedad y del Comercio de Esta Ciudad. Apc Ord. Civil. 1 Audiencia. Núm. Exp. 685/2018.

Zamora Gutiérrez Luis vs. Zamora Cortés Cecilia y Monsalvo Cedillo Hugo. Controversias de Arrendamiento Civil. 1 Audiencia. Núm. Exp. 183/2023.

SENTENCIAS DEFINITIVAS DEL 11 DE JULIO DEL 2023

Rodríguez López Manuel vs. Elizarrarás Martínez José También Conocido como Elizarrarás Mtz José y C. Director General del Registro Público de la Propiedad y de Comercio de la Ciudad de México. Ord. Civil Sent. Def. 1 Núm. Exp. 307/2019

SENTENCIA INTERLOCUTORIA

Financial Solutions Boss, S.A. de C.V. vs. Julio César Méndez López. Especial Hipotecario Civil Sent. Interl. 1 Núm. Exp. 903/2019

SOLO CONSULTA
SOLO CONSULTA
SOLO CONSULTA

Yave Smart Lending Spv Sociedad Anónima Promotora de Inversión de Capital Variable Sociedad Financiera de Objeto Múltiple Entidad No Regulada antes Smart Lending Spv Sociedad Anónima Promotora de Inversión de Capital Variable Sociedad Financiera de Objeto Múltiple Entidad No Regulada vs. Villareal Martínez Emmanuel Grey y Quien También Acostumbra Usar el Nombre de Emmanuel Grey Villarreal Martínez. Vía de Apremio Civil Sent. Interl. 1 Núm. Exp. 415/2023

EL SECRETARIO DE ACUERDOS
LIC. ENRIQUE HERNÁNDEZ CRUZ

SECRETARÍA "B"
ACUERDOS DEL 11 DE JULIO DEL 2023

Arbide González Perla vs. Price Services Trade S.A. de C.V. y Zaga Charua Ivonne y Quien También Acostumbra Usar el Nombre de Ivonne Zaga de Schatz. Controversias de Arrendamiento Civil 1 Acdo. Núm. Exp. 902/2021.

Banco Invex, S.A. Institución de Banca Múltiple Invex, Grupo Financiero, Fiduciaria vs. Miguel Hernández Cervantes. Esp. Hip. 1 Acdo. Núm. Exp. 1388/2009.

Banco Mercantil del Norte, Sociedad Anónima, Institución de Banca Múltiple Grupo Financiero Banorte, antes BBVA Bancomer, S.A., Institución de Banca Múltiple, Grupo Financiero BBVA Bancomer vs. Gustavo Paniagua Camacho y Nidia Caro Hernández Cruz. Especial Hipotecario Civil 1 Acdo. Núm. Exp. 1088/2013.

Banco Mercantil del Nortes, S.A. I. B. M., Grupo Financiero Banorte vs. María del Carmen Salas Torrero. Especial Hipotecario Civil 1 Acdo. Núm. Exp. 386/2020.

Banco Nacional de México S.A. Integrante del Grupo Financiero Banamex vs. Lugo Espinosa José Patricio. Especial Hipotecario Civil 1 Acdo. Núm. Exp. 102/2023.

BBVA Bancomer S.A., Institución de Banca Múltiple, Grupo Financiero BBVA Bancomer vs. Virginio Ramiro Cruz Flores. Esp. Hip. 1 Acdo. Núm. Exp. 228/2011.

BBVA Bancomer, S.A., Institución de Banca Múltiple, Grupo Financiero BBVA Bancomer vs. Oseas Hernández Alvarado y Dora Eneida Reyes Pérez. Especial Hipotecario Civil 1 Acdo. Núm. Exp. 444/2015.

BBVA México S.A. Institución de Banca Múltiple Grupo Financiero BBVA México vs. Gómez de la Cruz y Otro Adriana. Exhortos Civil 2 Acdos. en Exhorto. Núm. Exp. 578/2023.

Briseños Ramírez María Violeta y Díaz Aguilera Manuel vs. Medi Access Seguros de Salud, S.A. de C.V. Ord. Mercantil 1 Acdo. Núm. Exp. 692/2019.

Camila Gómez Luna, su Sucesión, Marcela López Gómez, su Sucesión e Isabel López Gómez vs. Eduardo Ramorez Negrete y David Rosendo Baldelamar. Controversias de Arrendamiento Civil 1 Acdo. Núm. Exp. 936/2017.

Consorcio Iuyet Sociedad Anónima de Capital Variable vs. Campuzano Vargas Eduardo Gonzalo. Exhortos Civil 2 Acdos. en Exhorto. Núm. Exp. 772/2023.

Cruz Medel Miriam Leticia vs. Medel Aldana María Berenice. Ord. Civil 1 Acdo. Núm. Exp. 482/2023.

Cruz Montes José Ricardo vs. Cruz Polvorilla Carlos. Ord. Civil 1 Acdo. Núm. Exp. 248/2022.

Dafne Taniveth Mc Pherson Veloz en Representación de su Menor Hija Lia Mc Pherson Veloz, Edna Guadalupe Veloz Espinoza y Edgar Alberto Mc Pherson Hurtado vs. El Puerto de Liverpool Sab de C.V. Operadora Liverpool S.A. de C.V. Tiendas Departamentales Liverpool S.A. de C.V. Ord. Civil Comparecencia. 2 Acdos. Núm. Exp. 58/2021.

Dessetec Desarrollo de Sistemas, S.A. de C.V. vs. Jannete López González. Especial Hipotecario Civil 1 Acdo. Núm. Exp. 1256/2018.

Escobar Bautista Octavio Víctor su Sucesión vs. Troncoso Seiscientos Veinte Sociedad Anónima de Capital Variable. Ord. Civil 1 Acdo. Núm. Exp. 648/2023.

Fabrica de Pastas la Aurora S.A., de C.V. vs. Grupo Agroindustrial Gaam S.A. de C. V, Ord. Mercantil 1 Acdo. Núm. Exp. 122/2019.

Ficein Unión de Crédito, S.A. de C.V. vs. Bolsas Especiales de Polietileno, S.A. de C.V., Alberto Senado Michan y Tanya Zaga Sacal. Ejecutivo Mercantil 1 Acdo. Núm. Exp. 372/2015.

Flores Toribio Charles Albarto vs. Patricia Pérez Miranda. Controversias de Arrendamiento Civil 1 Acdo. Núm. Exp. 304/2013.

Gómez Sotres Roberto vs. Haces Álvarez Jacinto Martín. Ejecutivo Mercantil 1 Acdo. Núm. Exp. 874/2021.

Group Ultra Incorporate S.A. de C.V. vs. Cibanco S.A. Institución de Banca Múltiple y Glider Guadalajara S de R.L. de C.V. Ord. Civil 5 Acdos. Núm. Exp. 518/2023.

Guzmán Ramírez Roberto vs. Soria Arriaga Carlos Arturo y Otros. Exhortos Civil 1 Acdo. en Exhorto. Núm. Exp. 682/2023.

Hernández Gómez Miguel vs. Torres Eguan Nicolás. Actos Prejudiciales Civil 1 Acdo. Núm. Exp. 822/2022.

Hewlett Packard Operations México S. de R. L de C.V. vs. Proyectos Mecánicos de Aire Acondicionado S.A. de C.V. y Sagastegui Munguía José Paulino. Ejecutivo Mercantil 1 Acdo. Núm. Exp. 738/2022.

HSBC México S.A. Institución de Banca Múltiple Grupo Financiero HSBC Única y Exclusivamente en su Carácter de Fiduciario del Fideicomiso Denominado Cumbres de Santa Fe Inmobiliaria Copri Sapi de C.V. y Desarrollo Corporativo Inmobiliario S.A. de C.V. vs. Operadora de Inmuebles Poniente S de R.L. de C.V. Juris. Voluntaria Civil 1 Acdo. Núm. Exp. 748/2023.

HSBC México S.A. Institución de Banca Múltiple Grupo Financiero HSBC vs. Curioca Rocha Arturo. Especial Hipotecario Civil 1 Acdo. Núm. Exp. 1012/2022.

HSBC México, S.A., Institución de Banca Múltiple, Grupo Financiero HSBC, División Fiduciaria, en Se Carácter de Fiduciaria en el Fideicomiso Irrevocable Número F/262757 vs. Edgar Alfredo Abarca Pérez. Especial Hipotecario Civil 1 Acdo. Núm. Exp. 898/2014.

Ingelmo Cires Jaime, Manuel Florencio Ruis Estrada y Pdreo Hipólito Villaseñor Zamora vs. Francisco Xavier Robles Gil Daellenbach y Otros. Ejecutivo Mercantil 1 Acdo. Núm. Exp. 1224/2018.

Instituto de Seguridad y Servicios Sociales de Los Trabajadores del Estado a Través de su Fondo de la Vivienda (Fovissste) vs. Judith Araceli Olmos Barajas. Especial Hipotecario Civil 1 Acdo. Núm. Exp. 478/2021.

Instituto de Seguridad y Servicios Sociales de Los Trabajadores del Estado a Través de su Fondo de la Vivienda Fovissste vs. García Rosas Juan Nabor. Especial Hipotecario Civil 1 Acdo. Núm. Exp. 12/2023.

Montufar Rojas Diana Laura vs. Teléfonos de México S.A. B. de C.V. Ord. Civil 1 Acdo. Núm. Exp. 1188/2022.

Morales Valencia Olivia Carmen vs. Ruíz Hewrrera Ignacio. Ord. Civil 1 Acdo. Núm. Exp. 364/2023.

Morales Vidales Aurelia vs. Hernández Pérez Arturo Javier. Ord. Civil 1 Acdo. Núm. Exp. 954/2022.

Navarro Castro María Cecilia vs. Palomino Magdaleno Mario. Controversias de Arrendamiento Civil 1 Acdo. Núm. Exp. 750/2023.

Novidesa, S.A. de C.V. vs. Aplicaciones Tecnología en Construcción, S.A. de C.V., y Raúl Patricia O´Farrill Lozano. Ejecutivo Mercantil 1 Acdo. Núm. Exp. 926/2017.

Ortiz de la Peña Diez Barroso Eduardo vs. María de Lourdes Leticia Sánchez Ramírez. Especial Hipotecario Civil 1 Acdo. Núm. Exp. 748/2017.

Primer Enlace Restaurantero S de R.L. de C.V. vs. La Purísima S.A. de C.V. Juris. Voluntaria Civil 1 Acdo. Núm. Exp. 216/2023.

Ramos Moreno Francisco vs. Inmobiliaria del Tesoro de Metepec S.A. de C.V. y Notario Público Número 115 del Estado de México. Ord. Civil 1 Acdo. Núm. Exp. 418/2022.

Ramos Pérez Ruy vs. Alin Desarrolladora S a de C V, Miguel Ángel Dib Sánchez y Sara Faviola Tovar de la Mora. Ord. Mercantil 1 Acdo. Núm. Exp. 376/2020.

Razo Palacios Roberto Gregorio vs. Maldonado Ramos José Luis y Mastered Trax Latino. Ord. Civil 1 Acdo. Núm. Exp. 532/2021.

Reyes Martínez Lourdes Guillermina vs. Reyes Martínez Carmen. Juris. Voluntaria Civil 2 Acdos. Núm. Exp. 644/2023.

Rodríguez Sánchez José Luis vs. Alejandro Mejía Hernández. Ord. Civil 1 Acdo. Núm. Exp. 126/2016.

Romero Montaño Martha Elena y Sánchez Álvarez Bernardo y Villalobos Jiménez David vs. Barri González Armando y Camacho Bustamante Juan Carlos. Ord. Civil 1 Acdo. Núm. Exp. 1194/2022.

Secreto. Ejecutivo Mercantil 1 Acdo. Núm. Exp. 768/2023.

Sistema Único de Autofinanciamiento S.A. de C.V. vs. Correa Franco Óscar Armando. Ejecutivo Mercantil 1 Acdo. Núm. Exp. 794/2022.

Ubach Salazar Quimet vs. Magos Mercado Mariana Leticia. Especial de Fianzas Mercantil 1 Acdo. Núm. Exp. 884/2022.

SOLO CONSULTA
SOLO CONSULTA
SOLO CONSULTA

Ubach Salazar Quimet vs. Orozco Maldonado Juan Pablo de Jesús. Especial Mercantil Mercantil 1 Acdo. Núm. Exp. 898/2022.
Vargas Bones Adrián vs. Banco Santander México S.A. Institución de Banca Múltiple Grupo Financiero Santander México. Ord. Mercantil 1 Acdo. Núm. Exp. 1348/2022.
Wyss Carrasco, S. C vs. Alqueria Internacional, S.A. de C.V. y-os. Ord. Merc. 1 Acdo. Núm. Exp. 600/1996.
MAL PUBLICADOS
Fundación María Ana Mier de Escandón Institución de Asistencia Privada vs. Alos Chiandoni Pedro Enrique. Controversias de Arrendamiento Civil 1 Acdo. Núm. Exp. 728/2023.
Martínez Salinas Antonio Alfredo vs. David Germán Ovidia Rosenfeld y Marlene France Reynaud Marcelli. Ejecutivo Mercantil mal Publicado. 1 Acdo. 1 Acdo. en Tercería. Núm. Exp. 924/2017.
Secreto. Ejecutivo Mercantil 1 Acdo. Núm. Exp. 732/2023.
AUDIENCIA
Nexfoods Limited Liability Company vs. Comercializadora Columbia Sociedad Anónima Promotora de Inversión de Capital Variable y y-o. Comercializadora Columbia Sociedad Anónima de Capital Variable y Copiadora y Almacenadora Columbia Sociedad Anónima de Capital Variable. Aud. Ord. Mercantil. 1 Audiencia. Núm. Exp. 1246/2022.
Scotiabank Inverlat, S.A. Institución de Banca Múltiple, Grupo Financiero Scotiabank Inverlat vs. Denise Martínez Moreno. Aud. Especial Hipotecario Civil. 1 Audiencia. Núm. Exp. 676/2019.

EL SECRETARIO DE ACUERDOS M.L.
LIC. ENRIQUE HERNÁNDEZ CRUZ

TRIGÉSIMO TERCERO DE LO CIVIL

SECRETARÍA "A"
ACUERDOS DEL 11 DE JULIO DEL 2023

Achar Zavalza José vs. Barcelo Trujillo Daniela Alexis. Ord. Civil 1 Acdo. Núm. Exp. 183/2023.
Administradora Fome 2 S de R L de C.V. vs. Ortiz Tinajero Alejandra. Especial Hipotecario Civil 1 Acdo. Núm. Exp. 669/2023.
Añorve Carmona Ana María su Sucesión vs. Añorve Ramírez Susana Patricia y Ramírez Cossío María Josefina y Añorve Ramírez Lissette. Ord. Civil 2 Acdos. Núm. Exp. 387/2022.
Banco Actinver, Sociedad Anónima, Institución de Banca Múltiple, Grupo Financiero Actinver, Actuando Única y Exclusivamente en su Carácter de Fiduciario en el Fideicomiso Irrevocable Identificado Con el Número 1401 vs. Sambariachi, Sociedad Anónima de Capital Variable. Controversias de Arrendamiento Civil 2 Acdos. en Seccion_De_Ejecución. Núm. Exp. 583/2020 Seactua.
Banco Inmobiliario Mexicano, Sociedad Anónima, Institución de Banca Múltiple, antes Hipotecaria Casa Mexicana, Sociedad Anónima de Capital Variable, Sociedad Financiera de Objeto Múltiple, Entidad No Regulada vs. Omar Leyva Andrade y Olivia Bonilla Moreno. Especial Hipotecario Civil 1 Acdo. Núm. Exp. 1219/2017.
Banco Nacional de México, S.A. Integrante del Grupo Financiero Banamex hoy su Cesionario Recuperación de Comercio Exterior, S. de R. L. de C.V., hoy Recuperación de Comercio Interior, S. de R. L. de C.V. vs. Ernesto Contreras Santacruz. Especial Hipotecario Civil 1 Acdo. Núm. Exp. 2235/1994 Cuarto Tom O.
Banco Nacional de México, S.A. Integrante del Grupo Financiero Banamex, antes Banco Nacional de México S.A. Integrante del Grupo Financiero Banamex- Accival, S.A. de C.V. hoy su Cesionaria Solución de Activos Residenciales, S. de R. L. de C.V. vs. Alicia García Hernández. Especial Hipotecario Civil Cert Dig. 1 Acdo. Núm. Exp. 845/2001 Segundo Tomo.
Banco Santander México S.A. Institución de Banca Múltiple Grupo Financiero Santander México vs. Femenia Clementi Juan Martín. Especial Hipotecario Civil 1 Acdo. Núm. Exp. 333/2023.
Banco del Bienestar, S.N.C. Institución de Banca de Desarrollo vs. Sociedad Integral Emprendedora Siembra, S.A. P. I. de C.V., Sociedad Financiera de Objeto Múltiple, E. N. R. Ejecutivo Mercantil 1 Acdo. Núm. Exp. 523/2021.
BBVA Bancomer, S.A., Institución de Banca Múltiple, Grupo Financiero BBVA Bancomer hoy BBVA México, S.A. Institución de Banca Múltiple Grupo Financiero BBVA México vs. María del Carmen Judith Hernández Vera. Especial Hipotecario Civil 1 Acdo. Núm. Exp. 35/2020.
Bnp Paribas Personal Finance S.A. de C.V. Sociedad Financiera de Objeto Múltiple Entidad Regulada vs. Guzmán Maldonado Ramón. Ejecutivo Mercantil 2 Acdos. Núm. Exp. 277/2022.
Boeta Ángeles Sergio Augusto vs. Chávez Avilés Raymundo. Ejecutivo Mercantil 1 Acdo. Núm. Exp. 651/2023.
Carmona Santiago María Eugenia Hermila y Carmona Santiago Gabriela vs. HSBC México S.A. Institución de Banca Múltiple Grupo Financiero HSBC. Ord. Mercantil 1 Acdo. Núm. Exp. 675/2023.
Díaz Peralta Alejandro Igor vs. Palomares Valles Rocío Angélica. Controversias de Arrendamiento Civil 1 Acdo. Núm. Exp. 557/2023.
Donis Ortiz Jorge Arturo vs. Donis Hernández Plutarco. Ord. Civil 1 Acdo. Núm. Exp. 853/2021.
Finastrategy Mx S.A. P. I. de C.V. vs. Vargas de León Lourdes Vianey y Martínez Reyes Aurelio. Especial Hipotecario Civil 1 Acdo. Núm. Exp. 1101/2009 Segundo Tomo.
García Benitez Maricela vs. Salas Monroy Mario Eduardo y García Arroliga Norlang Marcel y Hernández de Rubín Notario Público Número 6 de la Ciudad de México Claudio Juan Ramón y Secretaria de Administración y Finanzas del Gobierno de la Ciudad de México y Registro Público de la Propiedad y de Comercio de la Ciudad de Meixco. Ord. Civil 2 Acdos. Núm. Exp. 1201/2022.
González Torres Loida vs. Cuamacateco Tecongo su Sucesión a Través de su Albacea el C. Félix Cuamacateco Villanueva Javier. Ord. Civil 1 Acdo. Núm. Exp. 653/2023.
Gutiérrez Martínez Israel vs. Martínez González Yuriria vs. Ibarra Amaya Humberto. Ord. Civil 1 Acdo. Núm. Exp. 215/2021.
Gutiérrez Rodríguez Ruth Edisa Rafaela vs. Ramírez Snell César y Alba Castañeda María Refugio. Especial Hipotecario Civil 2 Acdos. Núm. Exp. 1299/2008.
Hipotecaria Nacional, S.A. de C. V, Sociedad Financiera de Objeto Múltiple, Entidad Regulada, Grupo Financiero BBVA Bancomer Actualmente BBVA Bancomer S.A. Institución de Banca Múltiple Grupo Financiero BBVA Bancomer Actualment su Cesionario Ckd Activos 7, S.A. P. I. de C.V. vs. Gabriel Ignacio Valdés Flores. Especial Hipotecario Civil 1 Acdo. Núm. Exp. 173/2017.
Hipotecaria Nacional, S.A. de C.V. Sociedad Financiera de Objeto Limitado, Grupo Financiero BBVA Bancomer vs. Frank Luján Isaac. Ord. Civil 1 Acdo. Núm. Exp. 263/2008.
Hipotecaria Nacional, S.A. de C.V. Sociedad Financiera de Objeto Múltiple, E. R., Grupo Financiero BBVA Bancomer vs. Cortez Saavedra María Guadalupe. Especial Hipotecario Civil Cert Dig. 1 Acdo. Núm. Exp. 1625/2010.
Huesca Barajas Marcos Francisco vs. García Aburto José Antonio. Controversias de Arrendamiento Civil 1 Acdo. Núm. Exp. 229/2022.
Inmobiliaria Kalilhel S.A. de C.V. vs. Textiles del Monte S.A. de C.V. y Alfie de Romano Esther. Controversias de Arrendamiento Civil 1 Acdo. Núm. Exp. 305/2023.
Jasso Trujano María Teresa vs. María del Rocío Pavia Rodríguez y C Director del Registro Público de la Propiedad y del Comercio de la Ciudad de México. Ord. Civil 1 Acdo. Núm. Exp. 561/2023.
López Gazcón Zamudio Karina. Ord. Civil 1 Acdo. en Amparo. Núm. Exp. 647/2015 Amparo 308/22 Karina López Gazcón Zamudio.
López Uribe Mayra vs. Arévalo Hernández Luis Ángel Representante Legal del Fondo de Vivienda del Instituto de Seguridad y Servicios Sociales de Los Trabajadores del Estado (Fovissste). Ord. Civil 1 Acdo. Núm. Exp. 1013/2017.
Lozano Manjarrez Mabel Nayeli vs. Axa Seguros, S.A. de C.V. Ord. Civil Aud. Previa y de Conciliación. 1 Acdo. Núm. Exp. 293/2020 Segundo Tomo.
Martínez Garza Valentín vs. María Eugenia Porrás Salazar. Juris. Voluntaria Civil 1 Acdo. Núm. Exp. 255/2021.
Nueva Wal Mart de México S de R.L. de C.V. vs. su Yanfang. Controversias de Arrendamiento Civil 1 Acdo. Núm. Exp. 437/2020.
Omaña Valdez Ximena vs. De la Cruz Díaz Francisco y González Sánchez Daniel y Seguros Afirme S.A. de C.V. Afirme Grupo Financiero. Ord. Civil 1 Acdo. Núm. Exp. 717/2022 Segundo Tomo.
Osnaya Rocha Genoveva vs. Tovar Ortiz María y González Tovar Alicia y Winckler Yessin Jorge y Notario Público Número 35 en la Ciudad y Puerto de Salina Cruz Estado de Oaxaca y y C Director del Registro Público de la Propiedad y del Comercio en el Distrito Federal. Ord. Civil 2 Acdos. Núm. Exp. 609/2023.

SOLO CONSULTA
SOLO CONSULTA
SOLO CONSULTA

Ramírez Hernández Enrique vs. González de Gómez (su Sucesión) Lilia y Gómez Clivilles (su Sucesión) Manuel y Gómez González Xavier y Gómez González Guadalupe Araceli. Ord. Civil 1 Acdo. Núm. Exp. 785/2018 Segundo Tomo.

Ramírez Marcial Eduardo vs. Martínez Trinidad Petra Cristina. Controversias de Arrendamiento Civil 2 Acdos. Núm. Exp. 847/2022 Seactua.

Ríos Sorroza Luis Abraham vs. Jjs Capital Sapi de C.V. Juris. Voluntaria Civil 1 Acdo. Núm. Exp. 171/2023.

Roxana Galindo Ochoa Orozco vs. Grupo Empresarial Privilegio & Siq S.A. de C.V. y Ibsam Quintero Posadas. Ord. Civil 1 Acdo. Núm. Exp. 707/2023.

Salas García Hugo Marcelo vs. Quevedo Antonio y Director del Registro Público de la Propiedad y del Comercio de Esta Ciudad. Ord. Civil 1 Acdo. Núm. Exp. 137/1992.

Secreto. Ejecutivo Mercantil 1 Acdo. Núm. Exp. 1179/2022.

Secreto. Ejecutivo Mercantil Acdo. del 10 de Julio del 2023 mal Publicado. 1 Acdo. en Otros. Núm. Exp. 751/2023 Providencias Precautorias.

Secreto. Providencias Precautorias Mercantil Prevención. 1 Acdo. Núm. Exp. 753/2023.

Secreto. Ejecutivo Mercantil Prevención. 1 Acdo. Núm. Exp. 757/2023.

Uriostegui Miranda Francisco vs. Acosta García Sergio. Actos Prejudiciales Civil 1 Acdo. Núm. Exp. 535/2023.

NO PUBLICADOS

Azul Concretos y Premezclados S.A. de C.V. Ord. Civil 1 Acdo. en Amparo. Núm. Exp. 457/2022 Amparo 457/22 Azul Concretos y Premezclados, S.A. de C.V.

AUDIENCIA

Barrera Ambriz Ignacio su Sucesión vs. Alfonso Sánchez Vázquez. Aud. Controversias de Arrendamiento Civil. 1 Audiencia. Núm. Exp. 207/2021.

SENTENCIAS DEFINITIVAS DEL 11 DE JULIO DEL 2023

Ruíz Zúñiga Eduardo Manuel vs. Eduardo Benjamín Ruíz Ochoa. Ord. Civil Sent. Def. 1 Núm. Exp. 357/2020 Segundo Tomo

SENTENCIA INTERLOCUTORIA

Bienes Programados, S.A. de C.V. vs. González Gutiérrez Joel y González Nolasco Magdalena. Especial Hipotecario Civil Sent. Interl. 1 Núm. Exp. 545/2018

Moreno Guerrero José Carlos vs. Delia Tapia Reynoso, Rosa María Tapia Reynoso y Magdalena Tapia Reynoso. Ord. Civil Sent. Inter. 1 Núm. Exp. 601/2010 Bis. 1 Segundo Tomo

LA SECRETARIA DE ACUERDOS
LIC. ANA LETICIA CANDELARIO MOSCO

SECRETARÍA "B"
ACUERDOS DEL 11 DE JULIO DEL 2023

Abadí Husni Isaac, Abadí Marcos Teófilo, Nathan Abadí Marcos vs. Fred Askenazy Rophie en su Carácter de Presidente del Consejo de Administración de la Sociedad Denominada Grupo de Desarrollos Fasse, S.A. de C.V. Ord. Mercantil 1 Acdo. en Expedientillo. Núm. Exp. 744/2020.

Autofinanciemiento de Automóviles Monterrey Sociedad Anónima de Capital Variable vs. Figueroa Ramos Olivia. Ord. Mercantil 1 Acdo. en Exhorto. Núm. Exp. 608/2023 Exhorto.

Banco Mercantil del Norte S.A. Institución de Banca Múltiple Grupo Financiero Banorte vs. Efraín Alonso Maldonado Delgado. Especial Hipotecario Civil 1 Acdo. Núm. Exp. 630/2020.

Banco Mercantil del Norte, S.A., Institución de Banca Múltiple, Grupo Financiero Banorte vs. Ricardo Arriola Sotelo. Especial Hipotecario Civil 1 Acdo. en Amparo. Núm. Exp. 20/2021 Amparo 455/2023- V.

Banco Santander México S.A. Institución de Banca Múltiple Grupo Financiero Santander México vs. Baltazar Olvera Hugo Misael. Especial Hipotecario Civil 1 Acdo. Núm. Exp. 472/2023.

Campos Rueda Lisbeth Gabriela vs. Rojas Orozco Julieta y García Chávez Felipe. Controversias de Arrendamiento Civil 1 Acdo. Núm. Exp. 190/2023.

Cedillo Rodríguez Gerardo vs. Andrade Rodríguez Fernando y Andrade Rodríguez Lilia. Ord. Civil 1 Acdo. Núm. Exp. 526/2023.

Corona Juárez Armando vs. Hernández Huerta Dora. Ord. Civil 1 Acdo. Núm. Exp. 168/2023.

Csck 12 Mexco L Sociedad de Responsabilidad Limitada de Capital Variable vs. Irvin Andrés de Jesús Palma Poo y Fany Beatriz Kantun Chuc. Especial Hipotecario Civil 1 Acdo. Núm. Exp. 96/2021.

Fragoso García César Augusto vs. Herlinda Verónica Cervantes Álvarez. Especial Hipotecario Civil 1 Acdo. Núm. Exp. 474/2013 Tomo II.

González Álvarez Alberto Ramón y-o. Alberto González Álvarez vs. Banco de Industria y Comercio S.A. Actualmente Banco Nacional de México, S.A., Registro Público de la Propiedad y del Comercio de la Ciudad de México y Benjamín Pascual Pascual. Ord. Civil 1 Acdo. Núm. Exp. 88/2021.

Hernández López Abraham vs. Silveira Castillo Eduardo Alejandro. Ord. Civil 1 Acdo. en Expedientillo. Núm. Exp. 550/2023.

Hipotecaria su Casita, S.A. de C.V. Sociedad Financiera de Objeto Múltiple, E. N. R., hoy Cibanco S.A., Institución de Banca Múltiple (Antes The Bank Of New York Mellon S.A., Institución de Banca Múltiple,) Dentro del Fideicomiso Irrevocable F/00782 vs. Leonardo Romero Mendoza. Especial Hipotecario Civil 1 Acdo. Núm. Exp. 860/2009 Tomo II.

HSBC México, S.A. Institución de Banca Múltiple, Grupo Financiero HSBC, División Fiduciaria, en su Carácter de Fiduciario del Fideicomiso Irrevocable 233595 vs. Mario Alejandro Zaldívar Valenzuela. Especial Hipotecario Civil 2 Acdos. Núm. Exp. 924/2015.

Instituto de Seguridad y Servicios Sociales de Los Trabajadores del Estado a Través de su Fondo de la Vivienda Fovissste vs. Juárez Ramírez Elizabeth. Especial Hipotecario Civil 1 Acdo. Núm. Exp. 380/2022.

Instituto del Fondo Nacional de la Vivienda para los Trabajadores (Infonavit) vs. Arzate Cruz Margarita. Vía de Apremio Civil 1 Acdo. Núm. Exp. 1348/2022.

Internacional Proveedora de Industrias, S.A. de C.V. vs. Imprenta Ajusco, S.A. de C.V. Ord. Mercantil 2 Acdos. Núm. Exp. 1112/2017.

Macro Distribuidora Eléctrica Mrj, S.A. de C.V. vs. Instalaciones Electromecánicas e Hidrosanitarias Núñez, S.A. de C.V. y Fernando Núñez Villanueva. Ejecutivo Mercantil 1 Acdo. Núm. Exp. 532/2015.

Mancilla Talavera Javier vs. Vázquez Sánchez Jaime y López Santillán Pedro Alfredo. Ord. Civil 1 Acdo. Núm. Exp. 384/2023.

Mancilla Talavera Javier vs. Aragón Aguilera Jorge y Vázquez Sánchez Jaime y Aluje Sandoval Fernando y González Gracidas Guillermo y López Santillán Pedro Alfredo. Ord. Civil 1 Acdo. Núm. Exp. 130/2023.

Martín Reigh María Sol vs. Nueva Wal Mart de México, S. de R. L. de C.V. Controversias de Arrendamiento Civil 2 Acdos. en Amparo. Núm. Exp. 48/2020 807/2023- I.

Martín Reigh María Sol vs. Nueva Wal Mart de México, S. de R. L. de C.V. Controversias de Arrendamiento Civil 1 Acdo. en Amparo. Núm. Exp. 48/2020 Amparo 311/2023- 1.

Martínez Medina Gisel vs. Omaña Bruguera Rebeca y G European Bistro & Bakery Viennoserie, S. de R. L. de C.V., Ord. Mercantil 1 Acdo. Núm. Exp. 106/2023.

Medina Morales Juan Gabriel y Huerta Chávez Olga Lucía vs. Morales Pérez María Juana y Director del Registro Público de la Propiedad y Comercio de la Ciudad de México. Ord. Civil 1 Acdo. Núm. Exp. 36/2023.

Meléndez Hernández María de la Luz vs. Irma Lilia Martínez Velázquez José Luis Domínguez Castillo. Ord. Civil 2 Acdos. Núm. Exp. 642/2020.

Mendoza García Margarito Felipe Mauricio y Mendoza García María Misael y Mendoza García María Eugenia y Mendoza García Anabel y Mendoza García María Elisa Guillermina y Mendoza García Remedios Beatriz y Mendoza García Humberto Jaime y Mendoza García Juan Gustavo y Mendoza García Pedro Alfredo y Mendoza García Silvia y Mendoza García María Edith Margarita vs. García Reza Eugenia y y-o. Eugenia García Báeza. Ord. Civil Prevención. 1 Acdo. Núm. Exp. 756/2023.

Mendoza Segura Raquel de la Concepción vs. Alberta Martínez Serrano. Controversias de Arrendamiento Civil 1 Acdo. Núm. Exp. 178/2021.

Miralrio González Gabriel vs. Muñoz y Clemente Rubén. Ord. Civil 1 Acdo. Núm. Exp. 490/2023.

Nfv S. de R. L vs. Norma Angélica Atrystain Monteverde- Mondragón en su Carácter de Causahabiente del C. Alejandro de la Fuente Méndez. Controversias de Arrendamiento Civil 2 Acdos. Núm. Exp. 174/2021.

SOLO CONSULTA
SOLO CONSULTA
SOLO CONSULTA

Nolasco Inésa Juana, Flores Ovalle Estrella Johana y Ovalle Nolasco Valeria Estefany vs. Transportadora Regional, S.A. de C.V. General de Seguros, S.A. B. Ord. Civil 1 Acdo. Núm. Exp. 142/2021 Tomo II.

Pérez Chow y Asociados S.C. vs. Repsol Comercial de Productos Petroliferos S.A. y Zingoni Domínguez María Victoria y Repsol Downstream México S.A. de C.V. y Santonja Menéndez de Luarca Luis y Repsol Downstream Internacional S.A. y Postigo Uribe José Antonio y y Otros. Ord. Civil 2 Acdos. Núm. Exp. 820/2022 Segundo Tomo.

Pérez Ugalde Pantaleon Jorge vs. José Felipe Abed Rouanet y Francisco Julián Abed Rouanet y Director del Registro Público de la Propiedad y del Comercio del Distrito Federal. Ord. Civil 1 Acdo. Núm. Exp. 1400/2019.

Profesional Technician Services, S.A. de C.V. vs. Gobierno del Distrito Federal Actualmente Ciudad de México a Través de la Secretaria de Obras y Servicios, Dirección General de Servicios Urbanos. Ord. Mercantil 1 Acdo. Núm. Exp. 124/2014.

Rico Maciel María Elena y Sotero Quijano Rico vs. Rico Maciel José Luis su Sucesión y Organización para Pobres y Ancianos Guama, A.C. Ord. Civil 1 Acdo. Núm. Exp. 302/2019.

Saburit Salvador Alida de la Cruz vs. Guaida Manzur Antonio Maximiliano. Ord. Civil 1 Acdo. Núm. Exp. 166/2023.

Scotiabank Inverlat, S.A., Institución de Banca Múltiple, Grup Financiero Scotiabank Inverlat vs. Guerra Tovar Francisco. Ord. Civil 1 Acdo. Núm. Exp. 398/2021.

Secreto. Ejecutivo Mercantil 1 Acdo. Núm. Exp. 1034/2022.

Secreto. Ejecutivo Mercantil 1 Acdo. Núm. Exp. 1090/2022.

Secreto. Ejecutivo Mercantil 1 Acdo. Núm. Exp. 212/2023.

Secreto. Ejecutivo Mercantil Acuerdo. 1 Acdo. Núm. Exp. 724/2023.

Secreto. Ejecutivo Mercantil Acuerdo. 1 Acdo. Núm. Exp. 750/2023.

Sólida Administradora de Portafolios S.A. de C.V., hoy Sólida Administradora de Portafolios S.A. de C.V., Sociedad Financiera de Objeto Múltiple, Entidad Regulada, Grupo Financiero Banorte vs. Raymundo Salas Trejo. Ejecutivo Mercantil 1 Acdo. Núm. Exp. 288/1999 Tomo II.

Téllez García Aquileo vs. Sánchez Téllez Bernardo y Sánchez Téllez José Guadalupe y Pastrana Aguilar Iris y Sánchez Téllez Juan Francisco. Ord. Civil 2 Acdos. en Exhorto. Núm. Exp. 706/2023 Exhorto.

Urzais Lares María Cristina vs. Inmobiliaria Conidesa, S.A. P. I. de C.V. y Grupo Inmoka, S.A. P. I de C.V. Ord. Mercantil 1 Acdo. Núm. Exp. 1022/2018 Tomo II.

Velázquez Ayala Gerardo vs. Jorge López Muñoz su Sucesión. Ord. Civil 1 Acdo. Núm. Exp. 688/2010 Tomo II.

AUDIENCIA

Reyes Peralta Nancy vs. Seguros Afirme S.A. de C.V. Afirme Grupo Financiero. Ord. Civil. 1 Audiencia. Núm. Exp. 948/2022.

SENTENCIAS DEFINITIVAS DEL 11 DE JULIO DEL 2023

Hyr Pyme, S.A. de C.V. Sofom, E. N. R vs. Marco Antonio Corte Velasco, Gerardo Corte Juárez, Érika Jaurez, Érika Juárez Granados. Especial Hipotecario Civil Sent. Def. 1 Núm. Exp. 922/2019

SENTENCIA INTERLOCUTORIA

Instituto del Fondo Nacional de la Vivienda para los Trabajadores Infonavit vs. González Altamirano Juan Carlos y Carrera Rivera Abigail. Especial Hipotecario Civil Sent. Interl. 1 Núm. Exp. 60/2019

Scotiabank Inverlat S.A., Institución de Banca Múltiple, Grupo Financiero Scotiabank Inverlat hoy su Cesionaria Proyectos Adamantine S.A. de C.V., Sociedad Financiera de Objeto Múltiple, Entidad Regulada vs. Griselda Elizajaya López Castellanos. Especial Hipotecario Civil Sent. Inter. 1 Núm. Exp. 470/2008 Tomo Iii

LA SECRETARIA DE ACUERDOS
LIC. LUCÍA MARTHA ALEMÁN HERNÁNDEZ

TRIGÉSIMO CUARTO DE LO CIVIL

SECRETARÍA "A"
ACUERDOS DEL 11 DE JULIO DEL 2023

Administradora Fome 1, Sociedad de Responsablidad Limitada de Capital Variable vs. Ricardo Azael Cuevas Jacobo. Juris. Voluntaria Civil 1 Acdo. Núm. Exp. 158/2020.

Arrendar para Consolidar Sapi de C.V. vs. Calzayvest S.A. de C.V. Ejecutivo Mercantil 1 Acdo. Núm. Exp. 544/2022.

Banco Mercantil del Norte S.A. Institución de Banca Múltiple Grupo Financiero Banorte antes Fincasa Hipotecaria, S.A. de C.V. Sociedad Financiera de Objeto Múltiple Entidad No Regulada, Ixe Grupo Financiero vs. Hernández Figueroa Armando y Otro. Especial Hipotecario Civil 1 Acdo. Núm. Exp. 160/2008.

Banco Mercantil del Norte, Sociedad Anónima, Institución de Banca Múltiple, Grupo Financiero Banorte vs. José Santiago Hernández Méndez y Linda Rachel Martell Hernández. Especial Hipotecario Civil 1 Acdo. Núm. Exp. 272/2018.

Banco Mercantil del Norte, Sociedad Anónima, Institución de Banca Múltiple, Grupo Financiero Banorte, antes BBVA Bancomer, Sociedad Anónima, Institución de Banca Múltiple, Grupo Financiero BBVA Bancomer vs. Carreón Ibarra Sergio. Especial Hipotecario Civil 1 Acdo. Núm. Exp. 906/2013.

Banco Santander México S.A. Institución de Banca Múltiple Grupo Financiero Santander México vs. Ortiz Lanuza Salvador. Especial Hipotecario Civil 1 Acdo. Núm. Exp. 564/2022.

Ci Banco S.A. Institución de Banca Múltiple, en su Carácter de Fiduciario en el Fideicomiso Número F/00430 vs. Adriana Sánchez Flores. Especial Hipotecario Civil 1 Acdo. Núm. Exp. 1366/2018.

Dessetec Desarrollo de Sistemas, Sociedad Anónima de Capital Variable antes Crédito Inmobiliario S.A. de C.V. Sofom, E. N. R vs. Pérez Merodio César Julián y Gloria Graciela Palma Rodríguez. Especial Hipotecario Civil 2 Acdos. Núm. Exp. 508/2011 Tomo Ii- A.

Díaz de León Olivares Francisco vs. Rubalcava Quintana Rafael y Central Fluorescente, S.A. de C.V. Controversias de Arrendamiento Civil 2 Acdos. Núm. Exp. 898/2021.

Finpop, Sociedad Anónima de Capital Variable vs. María Salvadora Alicia Barba Flores y José Martín Rivera Ramírez. Especial Hipotecario Civil 1 Acdo. Núm. Exp. 462/2017.

Godínez Garica Miguel Ángel vs. López Ramírez Concepción. Ord. Civil 1 Acdo. en Expedientillo. Núm. Exp. 1158/1996.

González Contreras Narciso vs. Ricardo Roberto Muñoz Díaz. Ord. Civil 1 Acdo. Núm. Exp. 670/2020.

Gutiérrez Márquez Gabriela vs. Rodríguez Álvarez María de la Luz. Controversias de Arrendamiento Civil 1 Acdo. Núm. Exp. 84/2023.

H M Hennes Mauritz S.A. de C.V. vs. Centro Comercial Boca Dorada Sapi de C.V. Medios Preparatorios Civil 1 Acdo. Núm. Exp. 1234/2022.

Hernández Domínguez Delfina vs. Edilar S.A. de C.V. Especial Hipotecario Civil 1 Acdo. Núm. Exp. 1228/2022.

Hernández Hernández Georgina vs. Hernández Miranda Francisco su Sucesión y Otros. Ord. Civ. 1 Acdo. Núm. Exp. 646/2010.

Herrera Ortiz Eduardo Martín vs. René Arturo López Victoria López. Ord. Civ. 1 Acdo. Núm. Exp. 510/2011.

HSBC México, S.A. Institución de Banca Múltiple, Grupo Financiero HSBC, División Fiduciaria en su Carácter de Fiduciario en el Fideicomiso Irrebocable de Administración y Garantía Número F/ 258024 antes Hipotecaria su Casita, S.A. de C.V. Sociedad Financiera de Objeto Múltiple, Entidad No Regulada Sofom Enr vs. Inmobiliaria Diamel, S.A. de C.V. y Otro. Esp. Hip. 1 Acdo. Núm. Exp. 1496/2008.

Inmobiliaria Bains Sociedad Anónima de Capital Variable. Ord. Civil Acdo. Dictado en el Cuad. de Amp. 1070/2021- Viii. 2 Acdos. en Amparo. Núm. Exp. 1070/2021 Bis. 1 de Amparo 1070/2021- Viii.

Instituto de Seguridad y Servicios Sociales de Los Trabajadores del Estado a Través de su Fondo de la Vivienda Fovissste vs. Téllez Leyva Alejandra. Especial Hipotecario Civil 1 Acdo. Núm. Exp. 952/2022.

Instituto del Fondo Nacional de la Vivienda para los Trabajadores Infonavit vs. Martínez González Gonzalo. Especial Hipotecario Civil 1 Acdo. Núm. Exp. 982/2022.

Instituto del Fondo Nacional de la Vivienda para los Trabajadores Infonavit vs. Romani Arellano Fernando Miguel. Especial Hipotecario Civil 1 Acdo. Núm. Exp. 326/2022.

Instituto del Fondo Nacional de la Vivienda para los Trabajadores vs. Ruíz García María del Rosario y Juárez Francisco Javier. Especial Hipotecario Civil Acueurdo Dictado en el Exp. Principal en Relación Con el Amparo 689/2023- IV. 1 Acdo. Núm. Exp. 562/2021.

SOLO CONSULTA
SOLO CONSULTA
SOLO CONSULTA

Instituto del Fondo Nacional de la Vivienda para los Trabajadores vs. Ruíz García María del Rosario y Juárez Francisco Javier. Especial Hipotecario Civil Acdo. Dictado en el Cuad. de Amp. 689/2023-IV. 2 Acdos. en Amparo. Núm. Exp. 562/2021 Bis. 1 de Amparo 689/2023- IV.

Larrañaga Vda. de Rojas Ana María vs. Patricia Unter Collignon y/o Ord. Civ. 1 Acdo. Núm. Exp. 546/2001.

López Ortiz Gloria vs. Calzado Colín Juan y Díaz Barriga Germán. Ord. Civil no Publ. de su Fecha. 1 Acdo. Núm. Exp. 742/2023.

Lorenzo Hernández Antonio vs. Martínez Hernández Verónica y Sierra Fortunato Guadalupe. Ejecutivo Mercantil 1 Acdo. Núm. Exp. 758/2023.

Massas Farell María del Consuelo vs. Rodríguez Gutiérrez María Guadalupe. Controversias de Arrendamiento Civil 1 Acdo. Núm. Exp. 672/2020.

Mejía Gutiérrez María de Jesús vs. Mejía Bocanegra José. Ord. Civil 1 Acdo. Núm. Exp. 342/2023.

Noriega Gutiérrez Cristina Eugenia vs. Sada y Vargas Gloria Martha y Sada Sada Mario Rodolfo. Juris. Voluntaria Civil 1 Acdo. Núm. Exp. 674/2023.

Nr Finance México S.A. de C.V. Sociedad Financiera de Objeto Múltiple Entidad Regulada vs. Denys Mariela. Ejecutivo Mercantil 1 Acdo. Núm. Exp. 752/2023.

Organo de Operación Administrativa Desconcentrada Estatal Morlos del Instituto Mexicano del Seguro Social y Las Areas que Lo Integran. Ord. Civil Exhorto. 1 Acdo. en Exhorto. Núm. Exp. 610/2023.

Partida Valle José Alfredo y Georgina Adriano Paz vs. Alberto Fuentes García y Sandra Luz Adriano Paz. Ord. Civil 1 Acdo. Núm. Exp. 416/2020.

Pineda Hernández Felipe vs. Pineda Álvarez Eva. Ord. Civil Exhorto. 1 Acdo. en Exhorto. Núm. Exp. 772/2023.

Pinto Liliana Noemí Quien También Utilizo Indistintamente el Nombre de Liliana Noemí Pinto Menache vs. Juan Guillermo Rodríguez Dávila. Ord. Civil 1 Acdo. Núm. Exp. 1158/2018.

Sanpedro Ordorica Ana María vs. Financiera Nacional de Desarrollo Agropecuario Rural Forestal y Pesquero. Ord. Civil 1 Acdo. Núm. Exp. 750/2023.

Scotiabank Inverlat, Sociedad Anónima, Institución de Banca Múltiple, Grupo Financiero Scotiabank Inverlat vs. Mauricio Rafael García Tiscareño. Especial Hipotecario Civil 1 Acdo. Núm. Exp. 900/2018.

Secreto. Ord. Civil 1 Acdo. Núm. Exp. 192/2021.

segundo aguilar antonio vs. casperion bienes raíces s.a. de c.v. y casary bienes raíces. ejecutivo mercantil 1 acdo. núm. exp. 754/2023.

Servicios y Suministros Piramide, Sociedad de Responsabilidad Limitada de Capital Variable. Ord. Civil Acdo. Dictado en el Cuad. de Amp. 1338/2023. 2 Acdos. en Amparo. Núm. Exp. 1338/2023 Bis. 1 de Amparo 1338/2023.

Silva Martínez Sergio, Díaz Soto Ma. Concepción Minerva Cristian Silva Díaz y Yadira Silva Díaz vs. Seguros Banorte S.A. de C.V. Ord. Civil 1 Acdo. Núm. Exp. 38/2021 Tomo Ii- Secretaría "A".

Sólida Administradora de Portafolios S.A. de C.V. Cesionaria de Derechos Litigiosos de Banca Serfín, S.A. Institución de Banca Múltiple, Grupo Serfín vs. Guadalupe Arturo Almaguer Torres. Especial Hipotecario Civil 2 Acdos. Núm. Exp. 1184/2019.

Suárez Martiñón Edgar René vs. Grupo Inmobiliario K S.A. Metropolitana Sapi y Hipotecaria su Casita S.A. de C.V. Sociedad Financiera de Objeto Múltiple Entidad No Regulada como Fiduciaria en el Fideicomiso Número 20507 118 y Banco Multiva Sociedad Anónima Institución de Banca Múltiple Grupo Financiero Multiva División Fiduciaria de Propiedad. Ord. Civil 1 Acdo. Núm. Exp. 196/2023.

Torres Sánchez Sandra vs. Gutiérrez Mejía Teresa y Buendía Teresa. Controversias de Arrendamiento Civil 1 Acdo. Núm. Exp. 690/2023.

Trejo Becerril Ma. Antonieta vs. Miriam Guzmán López. Especial Hipotecario Civil 1 Acdo. Núm. Exp. 1184/2017.

Valeriano Cárdenas Antonia su Sucesión. Juris. Voluntaria Civil 1 Acdo. Núm. Exp. 140/2022.

Venancio Emeterio Gregorio Adrián y María del Socorro Landeros O. María del Socorro Landeros Cruz O. María del Socorro Landeros de Venancio vs. Rosa Hernández Serralde. Ord. Civil 1 Acdo. Núm. Exp. 248/2019.

NO PUBLICADOS

Banca Serfín S.N.C. hoy S.A. vs. Asael, S.A. de C.V. vs. Arciniega García Alejandro Óscar. Especial Hipotecario Civil no Publ. de su Fecha. 1 Acdo. en Tercería. Núm. Exp. 2642/1993 Terc. Excl. de Dominio- Alejandro Óscar Arciniega García- Vivienda 20.

Banca Serfín S.N.C. hoy S.A. vs. Asael, S.A. de C.V. Especial Hipotecario Civil no Publ. de su Fecha. 4 Acdos. Núm. Exp. 2642/1993 Principal.

Consultoría Fiduciaria e Hipotecaria Sociedad Civil antes Ckd Activos 8 Sociedad Anónima Promotora de Inversión de Capital Variable vs. Morales Franco Juan Carlos y Correa Huante Martha Patricia. Especial Hipotecario Civil no Publ. de su Fecha. 1 Acdo. Núm. Exp. 756/2022.

Hofmann García Félix Federico su Sucesión vs. Mónica Mejía Quiroz y José Manuel Evaristo Martínez. Controversias de Arrendamiento Civil 1 Acdo. Núm. Exp. 282/2018.

Hofmann García Félix Federico su Sucesión vs. Mónica Mejía Quiroz y José Manuel Evaristo Martínez. Controversias de Arrendamiento Civil no Publ. de su Fecha. 4 Acdos. Núm. Exp. 282/2018 Tomo Ii- A.

AUDIENCIA

Guadalupe Castillo. Constancia Juris. Voluntaria Civil. 1 Audiencia. Núm. Exp. 482/2020.

Ordóñez Tapía Roberto Carlos vs. Serrano Morales su Sucesión Soledad. Ord. Civil. 1 Audiencia. Núm. Exp. 492/2023.

Scotiabank Inverlat, Sociedad Anónima, Institución de Banca Múltiple, Grupo Financiero Scotiabank Inverlat vs. Mauricio Rafael García Tiscareño. Remate Especial Hipotecario Civil. 1 Audiencia. Núm. Exp. 900/2018.

SENTENCIA INTERLOCUTORIA

Escalante Gómez Nonys vs. Díaz Galmiche Venedicto y Jorge Díaz Montero. Ejecutivo Mercantil Si 1 Núm. Exp. 1534/2010 Tomo Ii- Secretaría "A"

LA SECRETARIA DE ACUERDOS
LIC. ANALLELY GUERRERO LÓPEZ

SECRETARÍA "B"
ACUERDOS DEL 11 DE JULIO DEL 2023

Administración del Patrimonio de la Beneficencia Pública vs. Tlali Aguilar Julio. Controversias de Arrendamiento Civil Expedientillo. 1 Acdo. Núm. Exp. 637/2014.

Aseguradora Insurgentes, S.A. de C.V., Grupo Financiero Aserta, antes Afianzadora Insurgentes, S.A. de C.V. vs. Sistemas Especializados Brain, S.A. de C.V. y Yubeili Zegaib Omar y Baños Abdo Liliana. Especial de Fianzas Mercantil 1 Acdo. Núm. Exp. 705/2022.

Ayala Sánchez Rosa Evelyn vs. Pizza Hut Corporativo y /O. Servicios Administrativos Rpi, Sociedad de Responsabilidad Limitada de Capital Variable. Ord. Civil 1 Acdo. Núm. Exp. 875/2018.

Banco Invex S.A. Institución de Banca Múltiple, Invex Grupo Financiero, Fiduciario, en su Carácter de Fiduciario del Fideicomiso Irrevocable de Administración Número 1301 vs. Trevino García Alberto y Sánchez Vargas Martha. Vía de Apremio Civil Informes. 1 Acdo. Núm. Exp. 725/2022.

Banco Mercantil del Norte, S.A. Institución de Banca Múltiple, Grupo Financiero Banorte vs. Miguel Ángel González Fuentes. Especial Hipotecario Civil Inc. de Liq de Intereses. 1 Acdo. Núm. Exp. 179/2020.

Banco Mercantil del Norte, Sociedad Anónima, Institución de Banca Múltiple, Grupo Financiero Banorte vs. Grupo Itzcoatl G2, Sociedad Anónima de Capital Variable, Karla Crespo Huerta Rodríguez San Miguel y Guillermo Huerta Ramírez. Ejecutivo Mercantil 2 Acdos. Núm. Exp. 571/2017.

Banco Nacional de México, Sociedad Anónima, Integrante del Grupo Financiero Banamex vs. Repuestos y Servicios de Quintana Roo, Sociedad Anónima de Capital Variable, Martínez Carrillo Dalía María y Martínez Carrillo Julia Ligia. Ejecutivo Mercantil No Ha Lugar No Auto. 1 Acdo. Núm. Exp. 447/2017.

Banco Santander México S.A. Institución de Banca Múltiple Grupo Financiero Santander México vs. Grupo Publicitario Esme S.A. de C.V. y Villagómez Ordóñez Juan Antonio Adrián. Ejecutivo Mercantil 3 Informess. 3 Acdos. Núm. Exp. 1043/2022.

SOLO CONSULTA
SOLO CONSULTA
SOLO CONSULTA

Banco Ve por Más, S.A. Institución de Banca Múltiple Grupo Financiero Ve por más vs. Fundación Oruga, S.A. de C.V. Sociedad Financiera de Objeto Múltiple, Entidad No Regulada y Miriam Ojeda Villagrán. Especial Hipotecario Civil Exh. Diligenciado L. 1 Acdo. Núm. Exp. 1417/2019.

Banco de Oriente S.A. Institución de Banca Múltiple vs. Francisco Álvarez Rizo y/o Esp. Hip. Expedientillo. 1 Acdo. Núm. Exp. 985/1996.

BBVA Bancomer S.A., Institución de Banca Múltiple, Grupo Financiero BBVA Bancomer vs. Fernando Pineda Romero. Especial Hipotecario Civil Autorización. 1 Acdo. Núm. Exp. 1011/2019.

BBVA Bancomer, S.A. Institución de Banca Múltiple, Grupo Financiero BBVA Bancomer vs. Segura Santoyo Lorena Patricia. Esp. Hip. Acdo. no Publ. de su Fecha. 1 Acdo. Núm. Exp. 1615/2010.

Belmont González Jorge vs. Cabello Vargas Nicolás y Directora del Registro Público de la Propiedad y de Comercio de la Ciudad de México. Ord. Civil Emplazada Rpp. 1 Acdo. Núm. Exp. 459/2023.

Betacredit, S.A. de C.V. Sofom, E. N. R vs. Canchola Martínez Tania Ivette. Ejecutivo Mercantil Expedientillo. 1 Acdo. Núm. Exp. 769/2022.

Bnp Paribas Personal Finance S.A. de C.V. Sociedad Financiera de Objeto Múltiple Entidad Regulada vs. Martínez Benziger José Ignacio. Ord. Civil 1 Acdo. Núm. Exp. 751/2023.

Corporación Financiera Atlas, Sociedad Anónima de Capital Variable, Sociedad Financiera de Objeto Múltiple, Entidad No Regulada, Anteriormente Corporación Financiera Atlas, Sociedad Anónima de Capital Variable, Sociedad Financiera de Objeto Múltiple, Entidad Regulada vs. Ortopedia y Traumatologia Integral Sánchez S. C., Gerardo Sánchez Rodríguez, y Germán Sánchez Rodríguez. Ord. Mercantil Actora Alegatos. 1 Acdo. Núm. Exp. 469/2019.

Crispín de Jesús José Umberto y Otro vs. Zapata Velázquez José Luis y Otros. Ord. Civil Exhorto. 1 Acdo. en Exhorto. Núm. Exp. 769/2023.

Cuéllar Padilla José Francisco vs. Jesús Enrique Cuéllar Hernández. Ejecutivo Mercantil por Notificada. 1 Acdo. Núm. Exp. 629/2017.

Diana Iveth vs. Humberto Antonio. Ejecutivo Mercantil Agreguese. 1 Acdo. Núm. Exp. 229/2023.

Garcia Hernández Alejandra vs. Martínez Herrera María Lucila su Sucesión y/o Lucía Martínez Herrera su Sucesión y Navarez Vejar Yara Patricia. Ord. Civil Disposición. 1 Acdo. Núm. Exp. 69/2021.

Garduño Zúñiga Jorge Luis vs. Urrutia Valdés Manuel Iván. Ejecutivo Mercantil 1 Acdo. Núm. Exp. 513/2023.

Gremio de Abogados Ifa S de R.L. de C.V. vs. Carranza Flores Maricarmen. Ejecutivo Mercantil 1 Acdo. Núm. Exp. 753/2023.

Grupo Ontegra México S.A. de C.V. y Desarrollos Eleza S.A. de C.V. vs. Sociedads Hipotecaria Federal Sociedad Nacional de Crédito Institución de Banca de Desarrollo y Banco Actinver Sociedad Anónima Institución de Banca Múltiple Grupo Financiero Actinver. Ord. Mercantil Acdo. Dictado en el Exp. Principal Con un Oficio de la Autoridad Federal. 1 Acdo. Núm. Exp. 399/2023.

HSBC México, S.A. Institución de Banca Múltiple, Grupo Financiero HSBC y Apache Brands Co, S.A. de C.V. y Gómez Pimienta Meneses José Fernando. Providencias Precautorias Mercantil Acdo. no Publ. de su Fecha. 1 Acdo. Núm. Exp. 699/2021.

Inmobiliaria Esbe S.A. de C.V. vs. Daniel Eduardo Estarli Quien También Utiliza el Nombre de Daniel Eduardo Estarli Faget. Especial Hipotecario Civil Aud. a Sent Def. 5 Acdos. Núm. Exp. 93/2019.

Inmuebles Pridi S.A. de C.V. vs. Ignacio Chacón Jordán y María Iris Ramírez Poblete. Juris. Voluntaria Civil Expdllo. y Copias Mp. 1 Acdo. Núm. Exp. 891/2019.

Instituto del Fondo Nacional de la Vivienda para los Trabajadores (Infonavit) vs. Servín Morales Georgina Elizabeth y Vázquez Sibaja Cesar Fernando. Especial Hipotecario Civil Acdo. mal Publ. de su Fecha. 2 Acdos. Núm. Exp. 857/2015.

José Luis y Sánchez Hernández Gabriela vs. Grupo Mexicano de Seguros S.A. de C.V. Ord. Civil Acdo. Dictado en el Expdllo. Formado Con un Oficio de la Autoridad Federal. 1 Acdo. Núm. Exp. 543/2022.

Martínez Medellín Alicia vs. Villegas Anaya Moisés. Ord. Civil Exhorto. 1 Acdo. en Exhorto. Núm. Exp. 759/2023.

Molina González Adriana vs. Arteaga Xicoténcatl José Antonio y Maura Pineda Pineda. Controversias de Arrendamiento Civil 1 Acdo. Núm. Exp. 423/2019.

Muñoz López Benigno su Sucesión vs. Muñoz Magaña Felipe de Jesús. Ord. Civil por Notificada Ll. 3 Acdos. Núm. Exp. 235/2014.

Olguín Antonio vs. Martínez Cerqueda Cornelio Delfino. Controversias de Arrendamiento Civil 2 Pruebas. 2 Acdos. Núm. Exp. 781/2022.

Pacada S.A. de C.V. Sofom Entidad No Regulada vs. Luis Javier. Ejecutivo Mercantil Sinpracticar. 1 Acdo. Núm. Exp. 543/2023.

Parra Becerril Gerardo vs. Girón Lara Julio César y Cortés Alvarado Rodrigo. Controversias de Arrendamiento Civil 1 Acdo. Núm. Exp. 763/2023.

Peñaloza Ochoa Héctor Luis vs. Castellanos Salas Óscar Pedro. Ejecutivo Mercantil 1 Acdo. Núm. Exp. 395/2019.

Picojana, Sociedad Anónima de Capital Variable Cesionaria de Carlos Facundo Díaz Becerril y Martha Rodríguez Hernández vs. Transcontinental Viajes, S.A. de C.V. y Otra. Ord. Mercantil Acdo. Dictado en el Cuad. de Amp. 380/2023- V. 2 Acdos. en Amparo. Núm. Exp. 499/2008 Bis. 1 de Amparo 380/2o23- V.

Primarios S.A. vs. Global Fes Cargo S.A. de C.V. y Logística y Maniobras Melpag S.A. de C.V. y Aig Seguros México S.A. de C.V. y Tepa Transportes y Materiales S.A. de C.V. y Villaseñor Martín Ezequiel y Hernández Castillo Rubén Darío. Ord. Civil Auto Firme Caducidad. 1 Acdo. Núm. Exp. 819/2021.

Publiseg S.A. P. I de C.V. Sofom E. N. R vs. Ignot Isidro Óscar. Ejecutivo Mercantil Expedientillo. 1 Acdo. en Expedientillo. Núm. Exp. 1123/2022 Bis. 1.

Rojas García Francisco Norberto su Sucesión y También Conocido como Rojas García Francisco su Sucesión vs. Rivas Rojo Ana Lourdes. Actos Prejudiciales Civil Medios Pre Aud. Sin Prep. 1 Acdo. Núm. Exp. 573/2023.

Rosas Sánchez Encarnación su Sucesión vs. Sánchez Martínez Arturo. Controversias de Arrendamiento Civil Devolución de Poder. 1 Acdo. Núm. Exp. 1317/2022.

Sang Duk Cho vs. Yi Jung Chung. Ejecutivo Mercantil Eje Merc Aud. Sen Def. 1 Acdo. Núm. Exp. 341/2020.

Scotiabank Inverlat S.A. Institución de Banca Múltiple Grupo Financiero Scotibank Inverlat vs. Dupire Xxxxxx Aurelie. Especial Hipotecario Civil por Pago. 1 Acdo. Núm. Exp. 1177/2022.

Scotiabank Inverlat, S.A. Institución de Banca Múltiple, Grupo Financiero Scotiabank Inverlat vs. Karla Janet Terrón Moreno y Marco Antonio Flores Ramírez. Especial Hipotecario Civil Acdo. no Publ. de su Fecha. 1 Acdo. Núm. Exp. 287/2021.

Sharp Electronics Corporation, Sucursal México vs. Electrónica del Nuevo Milenio S.A. de C.V. y/o Esp. Hip. Recibo de Pago Copias. 1 Acdo. Núm. Exp. 137/2003.

Sociedad Limitada de Los Activos de Gramercy S. de R. L. de C.V., Cesionaria de Hipotecaria Nacional S.A. de C.V. Sociedad Financiera de Objeto Múltiple Entidad Regulada Grupo Financiera BBVA Bancomer vs. Roberto Padrón Rodríguez y Lorena Rodríguez Maldonado. Esp. Hip. Esp. Hip. Exhibe Avaluo. 1 Acdo. Núm. Exp. 1483/2011.

Soriano Mejía Remigio vs. Guillermo Becker García su Sucesión. Ord. Civil Causa Ejecutoria. 1 Acdo. Núm. Exp. 561/2017.

Soto Téllez Enrique Alfonso Jacinto vs. Barajas Sánchez Roberto. Controversias de Arrendamiento Civil Expedientillo. 1 Acdo. Núm. Exp. 493/2014.

Vargas Campos su Suc. y Otro Pedro vs. Cruz Aguilar Benito. Ord. Civil Exhorto. 1 Acdo. en Exhorto. Núm. Exp. 713/2023.

Vera Espinoza Martín Ricardo vs. Marco Antonio Muñoz Rabadán. Especial Hipotecario Civil Disposición. 1 Acdo. Núm. Exp. 1605/2011.

Vise S.A. de C.V. vs. Afianzadora Aserta S.A. de C.V. Especial Hipotecario Civil 1 Acdo. Núm. Exp. 117/2021.

NO PUBLICADOS

Banco Mercantil del Norte, Sociedad Anónima, Institución de Banca Múltiple, Grupo Financiero Banorte vs. Grupo Itzcoatl G2, Sociedad Anónima de Capital Variable, Karla Crespo Huerta Rodríguez San Miguel y Guillermo Huerta Ramírez. Ejecutivo Mercantil 2 Acdos. Núm. Exp. 571/2017.

SENTENCIA INTERLOCUTORIA

NO PUBLICADOS

Inmobiliaria el Águila de Tijuana S.A. de C.V. y Veshira Sapi de C.V. vs. Banco Actinver S.A. Institución de Banca Múltiple Grupo Financiero Sctinver en su Carácter de Fiduciario del Fideicomiso Irrevocable de Administración Número 4111. Ord. Civil S. I. 1 Núm. Exp. 431/2021

LA SECRETARIA DE ACUERDOS
LIC. JOSEFINA DOLORES HERNÁNDEZ CRUZ

SOLO CONSULTA
SOLO CONSULTA
SOLO CONSULTA

TRIGÉSIMO QUINTO DE LO CIVIL

SECRETARÍA "A"
ACUERDOS DEL 11 DE JULIO DEL 2023

Banco Mercantil del Norte Sociedad Anónima Institución de Banca Múltiple Grupo Financiero Banorte vs. Méndez Villegas Santiago. Especial Hipotecario Civil 1 Acdo. Núm. Exp. 209/2021.
Banco Mercantil del Norte, Sociedad Anónima, Institución de Banca Múltiple Grupo Financiero Banorte vs. Sandoval Garín Yhovan Pierre. Especial Hipotecario Civil 1 Acdo. Núm. Exp. 651/2018.
Banco Nacional de México, S.A. Integrante del Grupo Financiero Banamex vs. Exportadora Moretto, S.A. de C.V. Ord. Merc. 1 Acdo. Núm. Exp. 343/2010.
Banco Santander México S.A. Institución de Banca Múltiple Grupo Financiero Santander México vs. Escutia Suárez Lucio. Especial Hipotecario Civil 1 Acdo. Núm. Exp. 165/2022.
Banco Santander México Sociedad Anónima Institución de Banca Múltiple Grupo Financiero Santander México vs. Ecotrin Medical S.A. de C.V. y Chávez Pérez Miriam. Ejecutivo Mercantil 1 Acdo. Núm. Exp. 833/2019.
Conjunto Habitacional Copilco Univesidad vs. Barajas García Ricardo David. Ord. Civil 1 Acdo. Núm. Exp. 179/2022.
Escalona Méndoza Enriqueta vs. Fuentes María. Ord. Civil 1 Acdo. Núm. Exp. 719/2015.
Flores Alcaraz María de Los Ángeles vs. González Sánchez Norma Rocío y Sánchez López Víctor Arturo. Controversias de Arrendamiento Civil 1 Acdo. Núm. Exp. 393/2021.
González Domínguez Margarita vs. Cabellero Santos Eduardo y Hernández Flores María del Carmen. Ord. Civil 1 Acdo. Núm. Exp. 709/2023.
González Patrón Sandra vs. Diana Chitzell Hernández Carvajal, Clínica Rhenals Oftalmoligica y Cirugía Plástica, A.C. y Eduardo Baltazar Padilla Mejor Conocido como Ub Médica Centro de Especialidades y Clínica Rhenals Oftalmologica y Cirugía Plástica A.C. y Barragán Padilla Eduardo Baltazar y Mejor Conocido como Ub Médica Centro de Especialidades. Ord. Civil 1 Acdo. Núm. Exp. 165/2023.
Grupo de Asesoría Administrativa, S. C vs. Belkhelfa Juffet Sebastien. Controversias de Arrendamiento Civil 1 Acdo. en Seccion_De_Ejecución. Núm. Exp. 511/2022.
HSBC México S.A. Institución de Banca Múltiple HSBC División Fiduciaria Representado por Hipotecaria su Casita S.A. de C.V. Sociedad Financiera de Objeto Múltiple Entidad No Regulada vs. Georgina Peraza Mora. Especial Hipotecario Civil 1 Acdo. en Expedientillo. Núm. Exp. 575/2008.
Ibarra Rivera Manuel vs. Prado Jiménez Catalina. Ord. Civil 2 Acdos. Núm. Exp. 589/2022.
Imprenta de Medios S.A. de C.V. vs. Editorial Nuestra S.A. de C.V. Montiel Talonia Adolfo. Ejecutivo Mercantil 1 Acdo. Núm. Exp. 497/2016.
Instituto del Fondo Nacional de la Vivienda para los Trabajadores Infonavit vs. Pérez Manzano Javier Eduardo. Especial Hipotecario Civil 1 Acdo. Núm. Exp. 541/2022.
Instituto del Fondo Nacional de la Vivienda para los Trabajadores Infonavit vs. Ruíz Pérez Gustavo. Especial Hipotecario Civil 1 Acdo. Núm. Exp. 195/2020.
Joon Jung Jae vs. Moreno Hernández César José. Especial Hipotecario Civil 2 Acdos. Núm. Exp. 255/2017.
Juárez Carrera María de la Luz vs. Juárez Carrera Juan. Ord. Civil 1 Acdo. Núm. Exp. 639/2019.
Molina Solórzano Lucila vs. Tapia Cordero María de Lourdes y Cordero González Florencia. Ord. Civil 1 Acdo. Núm. Exp. 465/2020.
Ricoh Mexicana S.A. de C.V. vs. North American Mailing Services S de R.L. de C.V. Ord. Mercantil 3 Acdos. Núm. Exp. 173/2019.
Scotiabank Inverlat S.A. Institución de Banca Múltiple Grupo Financiero Scotiabank Inverlat vs. Vieyra Jiménez Isabel Cristina. Especial Hipotecario Civil 1 Acdo. Núm. Exp. 207/2019.
Secreto. Ejecutivo Mercantil 1 Acdo. Núm. Exp. 221/2023.
Secreto. Ejecutivo Mercantil 1 Acdo. Núm. Exp. 449/2022.
Secreto. Medios Preparatorios Mercantil 1 Acdo. Núm. Exp. 687/2023.
Secreto. Ejecutivo Mercantil 1 Acdo. Núm. Exp. 689/2022.
Secreto. Ejecutivo Mercantil no Publ. del 6. 7. 23. 1 Acdo. Núm. Exp. 747/2023.
Segoviano Mena Martha vs. Leyva Salvador Dolores También Conocida como Leyva y Salvador Dolores, Director General del Regístro Público de la Propiedad y del Comercio de la Ciudad de México. Ord. Civil 1 Acdo. Núm. Exp. 589/2018.
Serna Sandoval Benjamín. Juris. Voluntaria Civil 1 Acdo. Núm. Exp. 629/2020.
Tu Casa Express Sociedad Anónima de Capital Variable vs. Capistrán López Aarón Magdaleno. Especial Hipotecario Civil 1 Acdo. Núm. Exp. 417/2014.
Valor Agregado en Arrendamiento S.A. de C.V. vs. Creaciones Automotrices S.A. de Cv, Caro Fong Carla Ai Ling y Fong Vázquez Leticia. Ejecutivo Mercantil no Publ. del 7. 7. 23. 1 Acdo. Núm. Exp. 1395/2019.
Varela Terán Karen Johana vs. Ávila Zepeda Eulogia. Vía de Apremio Civil 1 Acdo. Núm. Exp. 647/2021.
AUDIENCIA
Banco Mercantil del Norte S.A. Institución de Banca Múltiple, Grupo Financiero Banorte vs. De la Pena Flores Salvador. Aud. Especial Hipotecario Civil. 1 Audiencia. Núm. Exp. 1235/2019.
García Mendoza Antonio y Olay Jardón María Juanita. Aud. Juris. Voluntaria Civil. 1 Audiencia. Núm. Exp. 487/2023.
Ovando González María del Pilar vs. Vázquez Ovando Roberto Guillermo. Aud. Controversias de Arrendamiento Civil. 2 Audiencias. Núm. Exp. 493/2023.

SENTENCIAS DEFINITIVAS DEL 11 DE JULIO DEL 2023

Villegas Silva Maricela vs. Editorial Uno más Uno S.A. de C.V. y (Periódico Uno más Uno Nacional). Ord. Civil 1 Núm. Exp. 911/2022

SENTENCIA INTERLOCUTORIA

Vázquez Beltrán Manuel Guilelrmo vs. Peraza Buenfil Jorge Raúl. Especial Hipotecario Civil 1 Núm. Exp. 191/2018

EL SECRETARIO DE ACUERDOS
LIC. PEDRO CARLOS NÚÑEZ ORTEGA

SECRETARÍA "B"
ACUERDOS DEL 11 DE JULIO DEL 2023

Administradora Fome 2, Sociedad de Responsabilidad Limitada de Capital Variable vs. Ornelas Alcántara Rafael y Flores Rojas María de Lourdes. Especial Hipotecario Civil 1 Acdo. Núm. Exp. 62/2023.
Apjusto S.A. Promotora de Inversión de Capital Variable vs. Mireles Hernández Rosa y También Conocida como Rosa Mireles Hernández de Mancera. Ord. Civil 1 Acdo. Núm. Exp. 670/2023.
Banco Mercantil del Norte S.A. Institución de Banca Múltiple Grupo Financiero Banorte vs. Operadora Logística Sit S.A. de C.V. y Fernández Velázquez Fernando y Fernández Velázquez David. Ejecutivo Mercantil 1 Acdo. Núm. Exp. 1160/2022.
Banco Mercantil del Norte, S.A. Institución de Banca Múltiple, Grupo Financiero Banorte vs. Daniel Alberto Arce Rosales y Otra. Esp. Hip. 1 Acdo. Núm. Exp. 30/2009.
Banco Mercantil del Norte, S.A. Institución de Banca Múltiple, Grupo Financiero Banorte vs. Padilla González Rogelio y Ríos Palma María Guadalupe. Esp. Hip. 2 Acdos. Núm. Exp. 126/2012.
Banco Nacional de México S.A. vs. Roberto Ureña Contreras. Ejec. Merc. 1 Acdo. Núm. Exp. 286/1999.
Banco Santander México S.A. Institución de Banca Múltiple Grupo Financiero Santander México vs. Grupo Editorial Raf S.A. de C.V. y Impulsora y Administradora de Capital y Desarrollo Raf S.A. de C.V. y Gómez Ortega Laura Elena y Gómez Ortega Estefanía y Ortega Romero Laura Elena y Ibarra Ortega Ana Cecilia y Ortega Romero Irma Rosa María y Ortega Romero María de Lourdes y Ortega Romero Lydia de Los Ángeles. Providencias Precautorias Mercantil 1 Acdo. Núm. Exp. 652/2022.
Banco Santander México S.A. Institución de Banca Múltiple Grupo Financiero Santander México vs. López Sánchez Gerson. Providencias Precautorias Civil Expedientillo. 1 Acdo. Núm. Exp. 800/2019.
Benedettis Pizza S.A. de C.V. vs. Operadora Xusto S.A. de C.V. Ord. Mercantil 1 Acdo. Núm. Exp. 502/2023.
Betacredit S.A. de C.V. Sofom E. N. R vs. Chavarría Hidalgo Óscar Javier. Ejecutivo Mercantil Expedientillo. 1 Acdo. Núm. Exp. 386/2023.
Bouchan Solórzano Fernando vs. Ramírez Pichardo Alejandro, Vázquez Cabrera María de Lourdes y Ramírez Vázquez Elsa. Ord. Civil 1 Acdo. Núm. Exp. 596/2020.

SOLO CONSULTA
SOLO CONSULTA
SOLO CONSULTA

Colín Roque Javier Alonso y González Narciso Anallely vs. Axa Seguros S.A. de C.V. Ord. Civil 2 Acdos. Núm. Exp. 434/2022.
Compras de Oriente S.A. de C.V. vs. Colín Esquivel José de Jesús. Controversias de Arrendamiento Civil Expedientillo. 1 Acdo. Núm. Exp. 286/2017.
Construcción Infraestructura y Filiales de México S.A. de C.V. vs. Sólida Administradora de Portafolios S.A. de C.V. Sofom Er Grupo Financiero Banorte. Ord. Mercantil 1 Acdo. Núm. Exp. 622/2021.
Escutia Guerrero Maricruz vs. Arroyo Méndez Daniela y Arroyo Aguilera Jorge Ernesto. Controversias de Arrendamiento Civil 1 Acdo. Núm. Exp. 138/2023.
González Díaz María de Los Ángeles y García Domínguez Hernán vs. Operadora de Hospitales Ángeles, S.A. de C.V. (Sucursal Pedregal). Ord. Civil 1 Acdo. Núm. Exp. 78/2018.
Herrera Sandoval Lauro Javier su Sucesión vs. Herrera Sandoval Enrique su Sucesión y Herrera Sandoval Rubén su Sucesión y Herrera Sandoval Alfredo su Sucesión. Ord. Civil 1 Acdo. Núm. Exp. 748/2023.
HSBC México S.A. Institución de Banca Múltiple Grupo Financiero HSBC División Fiduciaria en su Carácter de Fiduciario en el Fideicomiso Irrevocable F/262757 vs. Spindola Méndez Jorge y Negrete Muñoz Marcela. Especial Hipotecario Civil Expedientillo. 1 Acdo. Núm. Exp. 288/2018.
Instituto del Fondo Nacional de la Vivienda para los Trabajadores Infonavit vs. Arenas Toral Octavio y Hernández Quintero Mireya. Especial Hipotecario Civil 1 Acdo. Núm. Exp. 1092/2019.
Lomas Ph4 S.A. de C.V. vs. Controladora Automotriz Gocar. S.A. de C.V. Controversias de Arrendamiento Civil 1 Acdo. Núm. Exp. 298/2020.
Martínez Ramírez Cándida vs. Pérez Hernández Myrna Carolina. Controversias de Arrendamiento Civil 1 Acdo. Núm. Exp. 650/2023.
Mejía Guadarrama Wilfrido vs. Morales Ruíz Edna Adriana. Ejecutivo Mercantil 2 Acdos. Núm. Exp. 180/2022.
Moreno Reyes Francisco Emmanuel vs. BBVA México S.A. Institución de Banca Múltiple Grupo Financiero BBVA México. Ord. Civil 2 Acdos. Núm. Exp. 646/2022.
Moreno Sánchez Susana vs. Meza Azpilcueta Jonathan Gabriel. Ord. Civil 1 Acdo. Núm. Exp. 1088/2022.
Nfv, S. de R. L. vs. Norma Angélica Atrystain Monte Verde-Mondragón y Arturo Bárcenas Franco. Ord. Civil 1 Acdo. Núm. Exp. 274/2020.
Opción Mezzanine Sociedad Anónima Promotora de Inversión de Capital Variable Sociedad Financiera de Objeto Múltiple Entidad No Regulada vs. Tesoro Sma Sociedad Anónima Promotora de Inversión de Capital Variable y Banco Actinver Sociedad Anónima Institución de Banca Múltiple Grupo Financiero Actinver en su Carácter de Fiduciario en el Fideicomiso de Administración y Fuente de Pago Identificado Con el Número 4668. Especial Hipotecario Civil Admisorio. 1 Acdo. Núm. Exp. 766/2023.
Pérez Durán Eva Roselia. Medios Preparatorios Civil 1 Acdo. Núm. Exp. 760/2023.
Plana Filio Gabriel vs. Alicia Villanueva Díaz. Ejec. Merc. 1 Acdo. Núm. Exp. 1022/1997.
Plásticos Pequin, S.A. de C.V. vs. Cartones y Tubos del Sur, S.A. de C.V. y General de Seguros, S.A. B. Ord. Civil 1 Acdo. Núm. Exp. 338/2023.
Posada Morales Francisco Javier vs. Rodríguez Gómez Tiburcia, Martínez Rodríguez Conrado y Director General del Regístro Público de la Propiedad y de Comercio de la Ciudad de México. Ord. Civil 1 Acdo. Núm. Exp. 610/2018.
Rigoberto Ramírez González su Cesionario antes Sociedad Limitada de Los Activos de Gramercy, S. de R. L. de C.V. vs. Pedro Mejía Álvarez. Esp. Hip. 1 Acdo. Núm. Exp. 808/2009.
Ruíz Solís Alejandro vs. Cruz Santillán Cayetana, García Cruz María Ivette, García Cruz Ignacio, García Cruz Miguel Ángel, García Cruz Ivonne y García Cruz Lizzet. Ord. Civil 1 Acdo. Núm. Exp. 990/2019.
Saldívar Ramírez José Manuel vs. Flores Rivera Rosalío y Registro Público de la Propiedad y del Comercio de la Ciudad de México. Ord. Civil 2 Acdos. Núm. Exp. 658/2022.
Secreto. Controversias de Arrendamiento Civil 1 Acdo. Núm. Exp. 138/2023.
Secreto. Ejecutivo Mercantil 1 Acdo. Núm. Exp. 758/2023.
Secreto. Ejecutivo Mercantil Prevención. 1 Acdo. Núm. Exp. 768/2023.
Socafi S.A. de C.V. vs. Escamilla Ambriz Enrique y Ambriz Sánchez María Teresa. Ejecutivo Mercantil 1 Acdo. Núm. Exp. 480/2022.
Suárez Trip María Enriqueta vs. Oyorzabal Robledo Pedro Iván. Controversias de Arrendamiento Civil 1 Acdo. Núm. Exp. 384/2021.
Tiendas Chedraui, Sociedad Anónima de Capital Variable y Banco Invex, Sociedad Anónima, Instituto de Banca Múltiple, Invex Grupo Financiero vs. Karina Llarena Montaño y Juana Sarita Carranza Soler. Controversias de Arrendamiento Civil 2 Acdos. Núm. Exp. 282/2020.
Vbaldespino García Mercedes vs. Lever Montoya Martha Eugenia. Especial Hipotecario Civil 1 Acdo. Núm. Exp. 1256/2019.
Álvarez Vázquez Leonardo vs. Arizmendi Granados César Adrián y Otra. Especial Hipotecario Civil 1 Acdo. Núm. Exp. 520/2015.
MAL PUBLICADOS
Banco Inmobiliario Mexicano S.A. Institución de Banca Múltiple vs. Barrero Pimentel Ángel. Especial Hipotecario Civil 1 Acdo. Núm. Exp. 782/2015.
Brambila Trillo Gabriela vs. Martínez Hernández Raúl Sergio. Ejecutivo Mercantil mal Publicado. 2 Acdos. Núm. Exp. 690/2023.
Desarrollos Tulti- Park S.A. de C.V. vs. Logística Internacional de Mercancias S.A. de C.V. Controversias de Arrendamiento Civil 1 Acdo. Núm. Exp. 178/2013.
Sociedad Hipotecaria Federal Sociedad Nacional de Crédito Institución de Banca de Desarrollo en su Carácter de Fiduciario Sustituto del Fondo de Operación y Financiamiento Bancario a la Vivienda Fovi vs. Guerrero Maldonado María Leticia. Especial Hipotecario Civil mal Publicado. 1 Acdo. Núm. Exp. 178/2023.
NO PUBLICADOS
HSBC México, S.A. Institución de Banca Mulriple, Grupo Financiero HSBC, División Fiduciaria, en su Carácter de Fiduciario en el Fideicomiso Irrevocable F/232017 vs. Susana Pérez Ramírez. Esp. Hip. Cuad. de Amparo. 1 Acdo. Núm. Exp. 1600/2008.
AUDIENCIA
Ambrocio Hernández Adonaytys Efraín vs. Grupo Mexicano de Seguros S.A. de C.V. Aud. Ord. Civil. 1 Audiencia. Núm. Exp. 148/2021.
Lee Aquino Ricardo vs. Roll Solution Factory S.A. de C.V. Aud. Ord. Mercantil. 1 Audiencia. Núm. Exp. 624/2022.

LA SECRETARIA DE ACUERDOS
LIC. CLARA CASTILLO RANGEL

TRIGÉSIMO SEXTO DE LO CIVIL

SECRETARÍA "A"
ACUERDOS DEL 11 DE JULIO DEL 2023

Banca Santander México S.A. Institución de Banca Múltiple Grupo Financiero Santander México vs. González Soto Germán Carlos. Especial Hipotecario Civil 1 Acdo. Núm. Exp. 841/2014.
Banco Invex S.A. Institución de Banca Múltiple, Invex Grupo Financiero, Fiduciario en su Carácter de Fiduciario del Fideicomiso Número 1301 vs. Martínez Montes Juan Arturo y Otro. Especial Hipotecario Civil Principal. 1 Acdo. Núm. Exp. 641/2013.
Banco Invex S.A. Institución de Banca Múltiple, Invex Grupo Financiero, Fiduciario en su Carácter de Fiduciario del Fideicomiso Número 1301 vs. Martínez Montes Juan Arturo y Otro. Especial Hipotecario Civil Amparo 494/2021- IV. 1 Acdo. en Amparo. Núm. Exp. 641/2013 494/2021- IV.
BBVA Bancomer, S.A. Institución de Banca Múltiple, Grupo Financiero BBVA Bancomer vs. Víctor Manuel González Negrete. Especial Hipotecario Civil 1 Acdo. Núm. Exp. 1051/2012.
Carrillo Martínez Alfredo vs. Téllez Arroyo María Elena. Ord. Civil 1 Acdo. en Exhorto. Núm. Exp. 769/2023.
Chevalier Candiani Luz Jeanett. Ord. Civil Amparo 249/2023. 1 Acdo. en Amparo. Núm. Exp. 249/2023.
Ci Banco S.A. Institución de Banca Múltiple en su Carácter de Fiduciario del Fideicomiso Irrevocable F00247 vs. Domínguez Sánchez María Alejandra. Especial Hipotecario Civil 1 Acdo. Núm. Exp. 499/2020.
Clara Danitza Flores Escalante vs. Pablo Antonio Ramírez Barroso Gobierno de la Ciudad de México vs. No Hay. Ord. Civil 1 Acdo. Núm. Exp. 57/2021.
Cotton Silk S.A. de C.V. vs. Creaciones Laiza S.A. de C.V. Ejecutivo Mercantil 1 Acdo. Núm. Exp. 439/2019.

SOLO CONSULTA
SOLO CONSULTA
SOLO CONSULTA

Estratégica Corporativa en Finanzas Sapi de C.V. vs. Bursametrica Finanzas Corporativas S.A. de C.V. y Amescua Arango María Lorena. Ejecutivo Mercantil 1 Acdo. Núm. Exp. 389/2022.
Fernández Espino Rodrigo Alain y Mishel Pérez Beltrán Ambos por Derecho Propio y en Ejercicio de la Patria Potest. de Nuestro Menor Hijo Omar Said Fernández Pérez vs. José Gómez Rivera y Otros. Ord. Civil 1 Acdo. Núm. Exp. 209/2016.
Hernández Sánchez María Teresa vs. Nieto Pérez Guillermo Rey. Ord. Civil 1 Acdo. Núm. Exp. 371/2022.
HSBC México Sociedad Anónima Institución de Banca Múltiple, Grupo HSBC División Fiduciaria como Fiduciario Dentro del Fideicomiso Irrevocable F- 253936, Representado por el Patrimonio Sociedad Anónima de Capital Variable, Sociedad Financiera de Objeto Múltiple Entidad Nobregulada vs. Santis Hernández Humberto. Especial Hipotecario Civil 1 Acdo. Núm. Exp. 471/2015.
Juan Manuel Ramírez Camacho vs. Jorge Alberto Huerta Montes. Juris. Voluntaria Civil 1 Acdo. Núm. Exp. 401/2023.
Landero Díaz Martha Liliana vs. Gabriel García Corona y Otros. Ord. Civil 3 Acdos. Núm. Exp. 415/2019.
Luna Viloria Leopoldo su Sucesión vs. María de Jesús Díaz Cristerna y Otra. Ord. Civil 1 Acdo. Núm. Exp. 829/2019.
Margarita Flores Camacho vs. Jéssica Araceli Pérez Mendoza y Otro. Proced. Convencional Mercantil Civil 1 Acdo. en Incidente. Núm. Exp. 1067/2018 Inc. de Liquidación de Adeudos de Rentas, Penalidades y Servicios.
Noblecias Correa Carmen vs. Noblecias Correa Carlos. Juris. Voluntaria Civil 1 Acdo. Núm. Exp. 635/2023.
Olea Rodríguez Ricardo y Olea Navarro David y Olea Navarro Santiago y Albatros Residencial Aéreo S.A. de C.V. vs. Herrera Gómez Luis Itzae y Mastache Pérez Carlos Ignacio y Gaitan Espinoza Jorge Eduardo y Díaz Fernández María de Lourdes. Ord. Civil Amparo 62/2023. 1 Acdo. en Amparo. Núm. Exp. 543/2022 62/2023.
Quintero Escobar Martín vs. Zurich Compañía de Seguros S.A. Ord. Mercantil 5 Acdos. Núm. Exp. 1145/2019.
Rivas Vega Gabriel. Ord. Civil Amparo 755/2021- III. 1 Acdo. en Amparo. Núm. Exp. 755/2021 755/2021- III.
Rocha Sánchez Martha Patricia y Correa Camacho María de la Luz y Sánchez Melitón María Lucina y Palacios Linares Teresa Guadalupe vs. Bonilla Alpizar Ignacio y Bonilla Alpizar Juan José y Bonilla Alpizar Jorge Javier y Bonilla Alpizar Delia Virginia y Bonilla Alpizar Yolanda Ana María y Bonilla Alpizar Guadalupe Margarita. Ord. Civil 1 Acdo. Núm. Exp. 767/2023.
Ruíz Rojas Miriam Alison y Nora Marisol Ruíz Rojas vs. Ruíz Rojas Ricardo vs. No Hay. Ord. Civil 1 Acdo. Núm. Exp. 443/2021.
Secreto. Providencias Precautorias Civil 1 Acdo. Núm. Exp. 211/2022.
Secreto. Ejecutivo Mercantil 1 Acdo. Núm. Exp. 759/2023.
Secreto. Ejecutivo Mercantil 1 Acdo. Núm. Exp. 763/2023.
Silis Torres Fernando Javier Rodríguez Silis Paulo César Rodríguez Silis Víctor Hugo Segura Silis Alejandro Huitrón Silis Alejandra Silis Segura Jeovany Fernando Frappe Silis Héctor Manuel Frappe Silis Manuel Alejandro vs. Silis Anaya Vicente Fernando. Ord. Civil 1 Acdo. Núm. Exp. 633/2020.
Soluciones Inmobiliarias Real Land, S.A. de C.V. vs. Dora Luz Ávila Arzani. Esp. Hip. 1 Acdo. Núm. Exp. 11/2008.
Turquie Cal Tum Nuri I vs. Pan- American México Compañía de Seguros S.A. de C.V. Ord. Mercantil en Tomo II. 2 Acdos. Núm. Exp. 817/2018 Bis. 1 Tomo II.
Victoriano Higadera Gutiérrez vs. María Patricia Rosas Méndez. Especial Hipotecario Civil en Tomo II. 1 Acdo. Núm. Exp. 965/2005 Tomo II.
MAL PUBLICADOS
Mancilla Joya Ezequiel vs. Grupo Nacional Provincial, S.A. B. y Otro. Ord. Mercantil mal Publicado. 1 Acdo. Núm. Exp. 355/2018 Tomo II.
Secreto. Ejecutivo Mercantil mal Publicado. 2 Acdos. Núm. Exp. 709/2023.
NO PUBLICADOS
Lumbreras Islas y Asociados, S. C. Ord. Civil Expedientillo. 1 Acdo. en Amparo. Núm. Exp. 153/2023 153/2023.
AUDIENCIA
Andrés Salud Crispín y Otros vs. Grupo Mexicano de Seguros S.A. de C.V. Aud. Ord. Civil. 1 Audiencia. Núm. Exp. 445/2020.
Clara Danitza Flores Escalante vs. Pablo Antonio Ramírez Barroso Gobierno de la Ciudad de México vs. No Hay. Aud. de Concil. Ord. Civil. 1 Audiencia. Núm. Exp. 57/2021.
Estrada Ayala Graciela vs. Espinosa Hernández Eusebio y Quien También Acostumbra a Usar el Nombre de Eusebio Espinosa y C Director del Registro Público de la Propiedad y del Comercio de la Ciudad de México. Aud. Ord. Civil. 1 Audiencia. Núm. Exp. 1121/2022.

LA SECRETARIA DE ACUERDOS
LIC. DIANA CAREM GODÍNEZ RUÍZ

SECRETARÍA "B"
ACUERDOS DEL 11 DE JULIO DEL 2023

Aguilera Vital Julia vs. Salinas Suárez Rolando Dagoberto y Fernández Tovanche Manuel y C Director del Registro Público de la Propiedad y de Comercio de la Ciudad de México y Hatchett Gutiérrez Yolanda. Ord. Civil 1 Acdo. Núm. Exp. 1342/2022.
Arellano García Juan vs. Montiel Gómez Jesús Manuel. Ejecutivo Mercantil 1 Acdo. Núm. Exp. 604/2022.
Banco Inverlat S.A. Institución de Banca Múltiple Grupo Financiero Inverlat vs. Álvarez Medina Félix. Especial Hipotecario Civil 1 Acdo. Núm. Exp. 362/2020.
Banco Invex, S.A., Institución de Banca Múltiple, Invex Grupo Financiero, Fiduciario, en su Carácter de Fiduciario en el Fideicomiso Irrevocable de Administración, Fuente de Pago y Garantía 1055 vs. Onofre Martínez Adán. Especial Hipotecario Civil 1 Acdo. Núm. Exp. 688/2021.
Banco Mercantil del Norte S.A. Institución de Banca Múltiple Grupo Financiero Banorte vs. María del Pilar Manrique Guzmán. Especial Hipotecario Civil 1 Acdo. Núm. Exp. 824/2018.
Banco Mercantil del Norte, S.A. vs. Beatriz Mena Portillo. Esp. Hip. 1 Acdo. Núm. Exp. 828/1997.
Banco Mercantil del Norte, S.A., Institución de Banca Múltiple, Grupo Financiero Banorte vs. Pedro Gabriel Ramírez Quintero. Esp. Hip. 1 Acdo. Núm. Exp. 86/2005.
Banco Santander México S.A. Institución de Banca Múltiple Grupo Financiero Santander México vs. Discardtel S.A. de C.V. y Curiel Ordaz Sergio. Ejecutivo Mercantil 1 Acdo. Núm. Exp. 668/2023.
Banco Santander México vs. Martimez Espinoza Fernando. Ejecutivo Mercantil 1 Acdo. Núm. Exp. 710/2023.
Banco Santander México, S.A., Institución de Banca Múltiple, Grupo Financiero Santander México vs. Mascarua Chirino Andrés Fernando y Parra Hernández María del Carmen. Especial Hipotecario Civil 2 Acdos. Núm. Exp. 308/2023.
BBVA México S.A. Institución de Banca Múltiple Grupo Financiero BBVA México vs. Gómez Chacón José Antonio y Polímeros Mexicanos S.A. Especial Hipotecario Civil 1 Acdo. Núm. Exp. 576/2022.
Carrillo Chávez Érika vs. Aminta Inmobiliaria S de R.L. de C.V. y Sandoval Ortiz Gustavo. Ord. Civil 1 Acdo. Núm. Exp. 760/2023.
Castillo Arámbula Yesenia vs. Reyes Apastillar Saúl. Ord. Civil 1 Acdo. Núm. Exp. 762/2023.
Csk 12 Mexco 1, Sociedad de Responsabilidad Limitada de Capital Variable vs. Antonio González Flores. Esp. Hip. 1 Acdo. Núm. Exp. 1692/2011.
Du Pont México, S.A. de C.V. vs. Pc Colorline, S.A. de C.V. y Otros. Ejecutivo Mercantil 1 Acdo. Núm. Exp. 768/2010 Tomo II.
Fortino Santos Cruz Alva vs. Comercializadora de Granos y Semillas de Mixquiahuala S.A. de C.V. y Otro. Medios Preparatorios Civil 1 Acdo. Núm. Exp. 1004/2019.
Francisco Javier Rivas Sánchez vs. Fondo de la Vivienda del Instituto de Seguridad y Servicios Sociales de Los Trabajadores del Estado Fovissste. Ord. Civil 1 Acdo. Núm. Exp. 240/2016.
Fuerte Muñiz Rosa María vs. García López Jorge su Sucesión y Director del Registro Público de la Propiedad y de Comercio de la Ciudad de México. Ord. Civil 2 Acdos. Núm. Exp. 456/2023.
Fundación Rafael Donde, Institución de Asistencia Privada vs. Heredia Cuevas Isaías de Jesús. Vía de Apremio Civil 1 Acdo. Núm. Exp. 104/2022.
Galindo Jiménez Amalfi Georgina vs. Galindo Rojas José Erasmo y Jiménez Guerra Yolanda. Ord. Civil 1 Acdo. Núm. Exp. 806/2022.
García Peralta Martín vs. Evelia Martínez García. Ejecutivo Mercantil 1 Acdo. Núm. Exp. 860/2014.
Hernández García Braulio su Sucesión vs. De la Rosa Gallegos Margarita. Medios Preparatorios Civil 1 Acdo. Núm. Exp. 758/2023.
Herrera Yépez César vs. Emilio Higareda Sánchez. Reivind. 1 Acdo. Núm. Exp. 904/1995.

SOLO CONSULTA
SOLO CONSULTA
SOLO CONSULTA

HSBC México S.A. Institución de Banca Múltiple Grupo Financiero HSBC División Fiduciaria en su Carácter de Fiduciario en el Fideicomiso Irrevocable de Administración y Fuente de Pago Identificado Con el Número F/258040 vs. Constructora Promotora e Ingeniería S.A. de C.V. y Otros. Juris. Voluntaria Civil 1 Acdo. Núm. Exp. 1136/2018.

HSBC México S.A. Institución de Banca Múltiple Grupo Financiero HSBC vs. Carlos César González Torres. Especial Hipotecario Civil 4 Acdos. Núm. Exp. 720/2017.

HSBC México Sociedad Anónima Institución de Banca Múltiple Grupo Financiero HSBC División Fiduciaria en su Carácter de Fiduciario del Fideicomiso Irrevocable Número F 253936 vs. Zapata Carballo Felipe de Jesús y Hernández Maldonado María. Especial Hipotecario Civil 1 Acdo. Núm. Exp. 230/2021.

HSBC México Sociedad Anónima, Institución de Banca Múltiple Grupo Financiero HSBC vs. Paz Herrejón Jorge. Especial Hipotecario Civil 1 Acdo. Núm. Exp. 306/2021.

Ing Hipotecaria S.A. de C.V. Sociedad Financiera de Objeto Limitado vs. Melissa González Martínez. Especial Hipotecario Civil 1 Acdo. Núm. Exp. 1512/2011.

Instituto del Fondo Nacional de la Vivienda para los Trabajadores (Infonavit) vs. Barrera Montes María Isabel. Especial Hipotecario Civil 1 Acdo. Núm. Exp. 788/2021.

Instituto del Fondo Nacional de la Vivienda para los Trabajadores vs. Rubén Ramírez Martínez. Especial Hipotecario Civil 1 Acdo. Núm. Exp. 26/2016.

Julieta Ivon Novoa Bernal vs. Josefina León Mariscal Araoz Alicia Araoz Hernández vs. No Hay. Controversias de Arrendamiento Civil 1 Acdo. Núm. Exp. 74/2021.

Lazo de la Peña Jorge vs. Ibarra de Llano Benny y Otros. Ord. Civil Amparo 1196/2022- III. 1 Acdo. en Amparo. Núm. Exp. 846/2003 1196/2022- III.

Lobato González Carlos vs. Gómez Arellano Herminia y Valdovino Díaz Enrique y C Director del Registro Público de la Propiedad y del Comercio de la Ciudad de México. Ord. Civil 1 Acdo. Núm. Exp. 332/2023.

Ma de Jesús Avallaneda Santibañez vs. Rufina Adame Chávez. Ord. Civil 1 Acdo. Núm. Exp. 524/2022.

María Emma Zariñan Martínez vs. Sthephany Sánchez Fonseca. Controversias de Arrendamiento Civil 1 Acdo. Núm. Exp. 50/2023.

Mario Alberto Montero Vela vs. Sandra Patricia Serrano Morales vs. No Hay. Controversias de Arrendamiento Civil en Expedientillo. 2 Acdos. Núm. Exp. 56/2021.

Marques García Verde José María vs. Flores Martínez Faustino Alejandro. Ord. Mercantil 1 Acdo. Núm. Exp. 1154/2022.

Nr Finance México, S.A. de C.V. vs. Mancilla Guerrero Edgar Armando. Ejecutivo Mercantil 1 Acdo. Núm. Exp. 934/2022.

Osorno Langagne Eduardo su Sucesión vs. Martínez Herrera Erendira. Controversias de Arrendamiento Civil 2 Acdos. Núm. Exp. 1364/2022.

Paniagua Díaz Sergio vs. Rivera Figueroa María Hilda y Otro. Ord. Civil Exhorto. 1 Acdo. Núm. Exp. 772/2023.

Rebeca Ortega Salas vs. Paniagua García Alfonso y Paniagua Hernández Ameyali Yetlanezi. Controversias de Arrendamiento Civil 2 Acdos. Núm. Exp. 374/2022.

Recipot, Sociedad de Resonsabilidad Limitada de C.V. vs. Roberto Alfonso Villamonte Navarro. Especial Hipotecario Civil 1 Acdo. Núm. Exp. 54/2013.

Revolvencia y Liquidez Garantizada S.A. de C.V. vs. Espinosa Aranda José Luis. Especial Hipotecario Civil 1 Acdo. Núm. Exp. 488/2023.

Reyes García Eustacia vs. Reyes Guzmán Mateo y Reyes Guzmán Dominga y Director del Registro Público de la Propiedad y de Comercio de la Ciudad de México. Ord. Civil 1 Acdo. Núm. Exp. 562/2023.

Sánchez González Víctor Hugo vs. García Alvarado Guadalupe. Ord. Civil 1 Acdo. Núm. Exp. 906/2018.

Santillán Rodríguez Guadalupe su Sucesión y También Conocida como Guadalupe Santillán Rodríguez de González vs. Meléndez Macario José Michelle y Alvarado Zamora Rosaura. Medios Preparatorios Civil 1 Acdo. Núm. Exp. 768/2023.

Secreto. Ejecutivo Mercantil 1 Acdo. Núm. Exp. 766/2023.

Sociedad Cooperativa de Consumo Pemex Scl vs. Limón Landeros Francisco Javier y Pérez Villarreal José Luis. Ejecutivo Mercantil 1 Acdo. Núm. Exp. 1032/2022.

Soto García Humberto. Juris. Voluntaria Civil 1 Acdo. Núm. Exp. 368/2023.

AUDIENCIA

José Héctor Bucio Reyes su Sucesión vs. Romero Jasso Christian Exiel. Aud. Controversias de Arrendamiento Civil. 1 Audiencia. Núm. Exp. 404/2023.

Sánchez Ramírez María de Lourdes vs. Tinoco Frausto Sandra. Aud. Ejecutivo Mercantil. 1 Audiencia. Núm. Exp. 148/2023.

SENTENCIAS DEFINITIVAS DEL 11 DE JULIO DEL 2023

José Héctor Bucio Reyes su Sucesión vs. Romero Jasso Christian Exiel. Controversias de Arrendamiento Civil Sent. Def. 1 Núm. Exp. 404/2023

SENTENCIA INTERLOCUTORIA

Instituto del Fondo Nacional de la Vivienda para los Trabajadores (Infonavit) vs. Escamilla Pérez Rosa y Otro. Especial Hipotecario Civil 1 Núm. Exp. 880/2017

LA SECRETARIA DE ACUERDOS
LIC. JULIA NOLASCO OCHOA

TRIGÉSIMO SÉPTIMO DE LO CIVIL

SECRETARÍA "A"
ACUERDOS DEL 11 DE JULIO DEL 2023

Alemán Lutzow Jéssica Paulina y Alemán Lutzow Adela María y También Conocida como Adela María Alemán de Pulido y Alemán Lutzow Kitzia Evangelina vs. Calderón Cohen de Edid Becki y Edid Laham Jaime y Edid Calderón Moisés y Edid Calderón Mizrahi Aracely y Mizrahi Levi Jaime y Edid Calderón de Kahan Teresa y Edid Calderón Tania y C. Director del Registro Público de la Propiedad y de Comercio de la Ciudad de México. Ord. Civil 2 Acdos. Núm. Exp. 1051/2022.

Blas Juan Soria Pérez vs. Instituto del Fondo Nacional de la Vivienda para los Trabajadores Infonavit y C Director del Registro Público de la Propiedad y del Comercio de la Ciudad de México. Especial Hipotecario Civil 1 Acdo. Núm. Exp. 681/2022.

Ceniceros Aguilar Itzel Adriana y Ceniceros Aguilar Mayra Arely y Ceniceros Aguilar Guillermo y Ceniceros Aguilar Peregrina y Ceniceros Aguilar Claudia Elena vs. Comercial Rac S.A. de C.V. y Guízar U Guízar José Alberto Rafael y Lavalle Guízar Miguel Ángel. Ord. Civil 1 Acdo. Núm. Exp. 101/2022.

Daimler Financial Services México S de R. L. de C.V. vs. Ramírez Dueñas José Luis. Ejecutivo Cuantía Menor Mercantil 1 Acdo. Núm. Exp. 841/2021.

Estrada Malváez Fausto Manuel vs. Tapia García Israel y Otro. Ejecutivo Mercantil 1 Acdo. en Exhorto. Núm. Exp. 773/2023.

Garza Herrera Pedro vs. López Jasso Norman Israel. Ejecutivo Cuantía Menor Mercantil 1 Acdo. Núm. Exp. 1827/2018.

Grupo Avile S.A. de C.V. vs. Ángeles Castelazo Fanny Patricia y Carbajal Ledesma David. Ord. Civil 1 Acdo. Núm. Exp. 617/2023.

Herrera May Luis Augusto vs. Echeverría Díaz Miguel Ángel. Ord. Civil 2 Acdos. Núm. Exp. 619/2022.

Hershkovits Davidov Zvi vs. Yaupur Kuri Luis Carlos y Yapur Kuri Julio César. Ejecutivo Cuantía Menor Mercantil 1 Acdo. Núm. Exp. 25/2018.

Ibarra Almazán Jorge vs. Matilde Centeno Romero. Oral Paz Civil Acdo. en Expdllo. 1 Acdo. en Expedientillo. Núm. Exp. 843/2001.

Luis Ramírez Maricela vs. Méndez Ramírez María Luisa. Ord. Civil 1 Acdo. Núm. Exp. 771/2023.

Martínez Concepción vs. Cisneros Rodríguez Monserrat y Rodríguez Alcántara Clementina. Ord. Civil 1 Acdo. Núm. Exp. 625/2023.

Martínez Escobar Irma Isela vs. Scotiabank Inverlat S a Institución de Banca Múltiple Grupo Financiero Scotiabank Inverlat. Ord. Civil 1 Acdo. en Exhorto. Núm. Exp. 769/2023.

Martínez Vázquez Ana Lucero vs. Instituto del Fondo Nacional de la Vivienda para los Trabajadores Infonavit. Especial Hipotecario Civil 1 Acdo. Núm. Exp. 403/2023.

Medina Paco Andrés vs. Pérez Romero Alejandro. Ejecutivo Cuantía Menor Mercantil 2 Acdos. Núm. Exp. 305/2022.

Metco Sociedad Anónima de Capital Variable vs. Afianzadora Sofimex S.A. Actualmente Sofimex Institución de Garantías S.A. Especial de Fianzas Mercantil 1 Acdo. Núm. Exp. 125/2022.

Miranda Najar Arturo vs. Solís Rojas Deyanira. Ejecutivo Cuantía Menor Mercantil Tomo III. 2 Acdos. Núm. Exp. 4389/2019 Tomo III.

Molina Ramos Javier vs. Figueroa Hernández Leticia O. Ma. Leticia Figueroa Hernández. Ejecutivo Cuantía Menor Mercantil Tomo II. 1 Acdo. Núm. Exp. 3351/2019 Tomo II.

SOLO CONSULTA
SOLO CONSULTA
SOLO CONSULTA

Muñoz Estrada Wendoline vs. Piña Herrera Roberto. Ord. Civil 1 Acdo. Núm. Exp. 203/2023.
Quiles Anguiano Alejandra vs. Promotora Mi Solución S.A. De. C.V. y Otro. Ord. Civil Acdo. en Exhorto. 1 Acdo. en Exhorto. Núm. Exp. 689/2023.
Ramos Garnica Gilberto vs. Asociación Hipotecaria Mexicana S.A. de C.V. y Bracamontes Aviña Rodolfo su Sucesión y C Director del Registro Público de la Propiedad y del Comercio de la Ciudad de México. Ord. Civil 2 Acdos. Núm. Exp. 461/2023.
Rojas Vázquez Ricardo vs. Haro Torres Reyna Guadalupe. Ejecutivo Cuantía Menor Mercantil 1 Acdo. Núm. Exp. 901/2021.
Secreto. Ejecutivo Cuantía Menor Mercantil 1 Acdo. Núm. Exp. 1587/2021.
Secreto. Ejecutivo Cuantía Menor Mercantil 1 Acdo. Núm. Exp. 1605/2021.
Secreto. Ejecutivo Cuantía Menor Mercantil 1 Acdo. Núm. Exp. 1825/2021.
Secreto. Ejecutivo Cuantía Menor Mercantil 1 Acdo. Núm. Exp. 2325/2018.
Secreto. Ejecutivo Cuantía Menor Mercantil 1 Acdo. Núm. Exp. 483/2019.
Secreto. Ejecutivo Mercantil 1 Acdo. Núm. Exp. 669/2023.
Secreto. Ejecutivo Cuantía Menor Mercantil 1 Acdo. Núm. Exp. 709/2022.
Secreto. Ejecutivo Mercantil 1 Acdo. Núm. Exp. 749/2023.
Secreto. Actos Prejudiciales Civil 1 Acdo. Núm. Exp. 751/2023.
Secreto. Ejecutivo Cuantía Menor Mercantil 1 Acdo. Núm. Exp. 913/2021.
Swell Finanzas en Movimiento, S.A. P. I. de C.V. Sofom, E. N. R vs. Jessy Logística y Distribución S.A. de C.V. y Otro. Ejecutivo Mercantil Acdo. en Exhorto. 1 Acdo. en Exhorto. Núm. Exp. 737/2023.
Valenzuela Carrasco Manuela su Sucesión vs. González Herrera Abraham. Ord. Civil 1 Acdo. Núm. Exp. 2365/2019.
Zamarripa Franco María Concepción vs. Ferraez Athié Isaac y Otra. Ejecutivo Cuantía Menor Mercantil 1 Acdo. Núm. Exp. 1539/2021.

LA SECRETARIA DE ACUERDOS
LIC. PERLA MIRIAM RODRÍGUEZ TREJO

SECRETARÍA "B"
ACUERDOS DEL 11 DE JULIO DEL 2023

Amico Cap Sapi de C.V., Sofom E. N. R vs. Luna Rojas Raúl Humberto. Ejecc. de Garantías Otorgadas Mediante Prenda Sin Transmisión de Pos. y Fideicomiso de Garantía (Procedimiento Judicial) Cuantía Menor Mercantil 1 Acdo. en el Tomo II. 1 Acdo. Núm. Exp. 3842/2019 Tomo II.
Banco Inbursa, S.A. Institución de Banca Múltiple, Grupo Financiero Inbursa vs. Pioquinto Carcamo Nelson. Especial Hipotecario Civil 1 Acdo. Núm. Exp. 26/2022.
Banco Internacional, Sociedad Anónima, Institución de Banca Múltiple, Grupo Financiero Bital, Seguido Actualmente por Administradora Blue 2234 S. de R. L. de C.V. vs. Constructora C y J, S.A. de C.V. y Otros. Ord. Mercantil Exhorto. 1 Acdo. en Exhorto. Núm. Exp. 682/2023.
Banco Nacional de México, S.A. Integrante del Grupo Financiero Banamex vs. Clear Water Techologies, S.A. de C.V. y Martínez Martínez Rubén. Ejecutivo Cuantía Menor Mercantil 1 Acdo. Núm. Exp. 4148/2019.
Banco Santander México, S.A., Institución de Banca Múltiple, Grupo Financiero Santander México vs. Ruíz Monforte Ricardo Martín. Especial Hipotecario Civil 1 Acdo. Núm. Exp. 770/2023.
Campos Gómez Arnulfo vs. Mosqueda Mosqueda Eduardo. Ejecutivo Cuantía Menor Mercantil 2 Acdos. Núm. Exp. 2708/2021.
Cobranza Amigabel S.A. Promotora de Inversión de C.V. hoy Laura Aracely Neaves Mejía vs. Soto Vivas Baldomero. Ord. Mercantil Exhorto. 1 Acdo. en Exhorto. Núm. Exp. 762/2023.
Cruz Anguiano Rebeca vs. Castillo Ángeles Angélica María. Juris. Voluntaria Civil 1 Acdo. Núm. Exp. 564/2022.
Edificio Cogordan S.A. vs. Erazo Rangel Carlos Arturo y González Torres Orozco Rafael. Controversias de Arrendamiento Civil 1 Acdo. Núm. Exp. 228/2023.
Eslava Cervantes Luisa vs. Juan Pérez Ocampo y María Guadalupe Rodríguez González de Pérez. Oral Civil 1 Acdo. Núm. Exp. 1376/2021.
García Nava Graciela vs. García Carrillo María Claudia. Ejecutivo Cuantía Menor Mercantil 1 Acdo. Núm. Exp. 1750/2021.
González Kokke Marissa Herlinda vs. Instituto de Seguridad y Servicios Sociales de Los Trabajadores del Estado a Través de su Fondo de la Vivienda Fovissste y C Director del Registro Público de la Propiedad y del Comercio de la Ciudad de México. Especial Hipotecario Civil 1 Acdo. Núm. Exp. 240/2023.
González Moreno Roberto vs. Gómez Uribe Martha. Ord. Civil 1 Acdo. Núm. Exp. 498/2023.
Lucio Gómez Óscar Agustín vs. Arumir Jiménez Roberto y Torres Rodríguez Guillermina. Oral Civil 1 Acdo. en el Tomo III. 1 Acdo. Núm. Exp. 2332/2020 Tomo III.
Martínez Quiroz José Luis vs. Arredondo Rosales Mayra Guillermina. Ejecutivo Cuantía Menor Mercantil 1 Acdo. Núm. Exp. 2254/2018.
Medina Arellano Jorge Alejandro vs. Sánchez Vargas Ignacio Alonso. Especial Hipotecario Civil 1 Acdo. Núm. Exp. 600/2022.
Mendoza Hernández Luis Felipe vs. Rábago Romero Héctor Manuel. Oral Civil 1 Acdo. Núm. Exp. 3548/2019.
Orozco Vargas Miguel Ángel vs. Luna Mendoza Rosa María. Ejecutivo Cuantía Menor Mercantil 1 Acdo. en el Tomo II. 1 Acdo. Núm. Exp. 3552/2019 Bis. 1 Tomo II.
Parada Villavicencio Gabriel vs. Fernández Viudad de Núñez Concepción. Ord. Civil 1 Acdo. Núm. Exp. 596/2023.
Secreto. Ejecutivo Mercantil 1 Acdo. Núm. Exp. 114/2023.
Secreto. Ejecutivo Cuantía Menor Mercantil Expedientillo. 1 Acdo. en Expedientillo. Núm. Exp. 2066/2020.
Secreto. Ejecutivo Cuantía Menor Mercantil 1 Acdo. Núm. Exp. 2394/2021.
Secreto. Ejecutivo Cuantía Menor Mercantil 1 Acdo. Núm. Exp. 244/2021.
Secreto. Ejecutivo Cuantía Menor Mercantil 1 Acdo. Núm. Exp. 3568/2021.
Secreto. Providencias Precautorias Civil 1 Acdo. Núm. Exp. 672/2023.
Secreto. Ejecutivo Mercantil 1 Acdo. Núm. Exp. 726/2023.
Secreto. Ejecutivo Mercantil 1 Acdo. Núm. Exp. 732/2023.
Secreto. Ejecutivo Mercantil 1 Acdo. Núm. Exp. 734/2023.
Secreto. Ejecutivo Mercantil 1 Acdo. Núm. Exp. 738/2023.
Secreto. Ejecutivo Mercantil 1 Acdo. Núm. Exp. 772/2023.
Secreto. Providencias Precautorias Mercantil 1 Acdo. Núm. Exp. 774/2023.
Secreto. Ejecutivo Cuantía Menor Mercantil 1 Acdo. Núm. Exp. 790/2020.
Sophia Comercial, S.A. de C.V. vs. Farmacia París, S.A. de C.V. Medios Preparatorios Mercantil 1 Acdo. Núm. Exp. 742/2023.
AUDIENCIA
Martínez Roa María Elena vs. Heras Hernández Eva Patricia. Aud. Incidental Ejecutivo Cuantía Menor Mercantil. 1 Audiencia. Núm. Exp. 3572/2019.
Más Soluciones Oportunas S.A. de C.V. Sofom E. N. R vs. García Rodríguez Aurelio y Otro. Aud. Incidental Ejecutivo Cuantía Menor Mercantil. 1 Audiencia. Núm. Exp. 554/2021.
Pérez Santillán Karla vs. Departamento del Distrito Federal hoy Gobierno de la Ciudad de México y Directora Registro Público de la Propiedad y del Comercio del Distrito Federal. Aud. Previa y de Concil. Ord. Civil. 1 Audiencia. Núm. Exp. 314/2023.
SENTENCIA INTERLOCUTORIA
Martínez Roa María Elena vs. Heras Hernández Eva Patricia. Ejecutivo Cuantía Menor Mercantil Sent. Interl. 1 Núm. Exp. 3572/2019
Más Soluciones Oportunas S.A. de C.V. Sofom E. N. R vs. García Rodríguez Aurélio y Otro. Ejecutivo Cuantía Menor Mercantil Sent. Interl. 1 Núm. Exp. 554/2021

EL SECRETARIO DE ACUERDOS
LIC. MARIO MELGOZA DÍAZ

TRIGÉSIMO OCTAVO DE LO CIVIL

SECRETARÍA "A"
ACUERDOS DEL 11 DE JULIO DEL 2023

Aboumrad Allegre Eduardo vs. Caballero Nieto Pedro Edmundo. Especial Hipotecario Civil Acuerdo. 2 Acdos. Núm. Exp. 345/2013.

SOLO CONSULTA
SOLO CONSULTA
SOLO CONSULTA

Administradora Fome 1 Sociedad de Responsabilidad Limitada de Capital Variable vs. Silva Osorio Ysai. Especial Hipotecario Civil Acuerdo. 2 Acdos. Núm. Exp. 991/2022.

Aguirre Arreola Jaime vs. Barrera Carmona Santiafo y Otro. Exhortos Civil Acdo. Exhorto. 1 Acdo. en Exhorto. Núm. Exp. 759/2023.

Alejos Chávez Edith vs. Velasco García Margarita. Juris. Voluntaria Civil Acuerdo. 2 Acdos. Núm. Exp. 769/2023.

Amaro Zamarripa Juan Guillermo vs. Amaro Zamarripa María de Los Ángeles. Ord. Civil Acdo. Secc. de Ejecución. 1 Acdo. en Seccion_De_Ejecución. Núm. Exp. 223/2022 Secc. de Ejecución.

Arrendadora y Factor Banorte Sociedad Anónima de Capital Variable, Sociedad Financiera de Objeto Múltiple Entidad Regulada, Grupo Financiero Banorte vs. Salinas Zúñiga Guadalupe. Especial Hipotecario Civil Acuerdo. 1 Acdo. Núm. Exp. 781/1999 Tomo II.

Asociación Mexicana de Secretarios de Desarrollo Económico (Amsde) vs. Centro para la Innovación y la Tecnología del Valle de México S.A. de C.V. Ord. Civil Acdo. Expedientillo. 1 Acdo. Núm. Exp. 453/2020.

Ávila Barrios Virgilio Felipe vs. Muciño Campuzano Edith Adriana. Especial Hipotecario Civil Acuerdo. 2 Acdos. Núm. Exp. 1617/2012 Tomo II.

Banca Afirme, Sociedad Aónima, Institución de Banca Múltiple, Grupo Financiero (División Fiduciaria) vs. Arturo Sarmiento García. Ord. Mercantil Acdo. Expedientillo. 1 Acdo. Núm. Exp. 1259/2019 Tomo II.

Banco Actinver Sociedad Anónima Institución de Banca Múltiple Grupo Financiero Actinver como Fiduciario del Fideicomiso Irrevocable F/1401 vs. Exe Centro Cambiario S.A. de C.V., Victoria del Rosario Alpuche Villanueva y Carlos Tello Rangel. Controversias de Arrendamiento Civil Acuerdo. 2 Acdos. Núm. Exp. 199/2021 Tomo II.

Banco Invex S.A. Institución de Banca Múltiple Invex Grupo Financiero del Fideicomiso Identificado Con el Número 1301 vs. Ramírez López Nancy. Esp. Hip. Acdo. Expedientillo. 1 Acdo. Núm. Exp. 547/2010.

Banco Invex S.A. Institución de Banca Múltiple, Invex Grupo Financiero, Fiduciario en su Carácter de Fiduciario en el Fideicomiso Irrevocable de Adsministración Número 1301 vs. Atanacio Martínez José. Esp. Hip. Acdo. Expedientillo. 1 Acdo. Núm. Exp. 1145/2008.

Banco Mercantil del Norte, S.A. Institución de Banca Múltiple Grupo Financiero Banorte vs. Márquez Sánchez Axel Ricardo. Especial Hipotecario Civil Acuerdo. 1 Acdo. Núm. Exp. 1319/2019.

BBVA México S.A. Institución de Banca Múltiple Grupo Financiero BBVA México vs. Alternativa 19 del Sur Sociedad Anónima de Capital Variable Sociedad Financiera de Objeto Múltiple Entidad No Regulada. Providencias Precautorias Civil Acdo. Expedientillo. 1 Acdo. Núm. Exp. 679/2022.

Carpio Martínez Samuel Baldomero vs. Gastronómica Frosinone S.A. de C.V., Jorge Antonio Gaudry Quadrini, Rita Quadrini Medina y Guillermina Medina y Ocharan También Conocida como Guillermina Medina Ocharan También Conocida como Guillermina Medina Ocharan Vda. de Quadrini. Ejecutivo Mercantil Acuerdo. 2 Acdos. Núm. Exp. 625/2016 Tomo III.

Casarez Flores Dorian David vs. García Rodríguez Belem Fátima. Juris. Voluntaria Civil Acuerdo. 1 Acdo. Núm. Exp. 773/2023.

Cervantes Flores Ignacio, su Sucesión vs. Paniagua Rangel Gonzalo y Norma Lucía Soto Landa. Controversias de Arrendamiento Civil Acuerdo. 1 Acdo. Núm. Exp. 1367/2012 Tomo II.

Cervantes María Guadalupe Aviña vs. Hernández Serrano Mónica. Juris. Voluntaria Civil Acuerdo. 1 Acdo. Núm. Exp. 431/2023.

Chavevalier Candiani Luz Jeanett. Ord. Civil Acdo. Amparo. 1 Acdo. en Amparo. Núm. Exp. 249/2023 Am 249/2023 Prom por Luz Jeanett Chavevalier Candiani.

Ci Banco, S.A., Institución de Banca Múltiple vs. Moreno Cerón Juan Carlos. Ejecutivo Mercantil Acuerdo. 1 Acdo. Núm. Exp. 31/2023.

Cibanco, Sociedad Anónima, Institución de Banca Múltiple, en su Carácter de Fiduciario en el Fideicomiso Número F/0078 vs. Dejanira Montes Vacheron. Especial Hipotecario Civil Acuerdo. 1 Acdo. Núm. Exp. 1597/2009 Tomo II.

Delgado Jesús Rodolfo Galindo vs. Saad Núñez Ghebre y Villar Ochoa María Luisa. Controversias de Arrendamiento Civil Acdo. Expedientillo. 1 Acdo. Núm. Exp. 1051/2022.

Delgado Rivera Carlos Eduardo vs. Gómez Rosales Fabiola Estela. Especial Hipotecario Civil Acuerdo. 1 Acdo. Núm. Exp. 133/2015.

Finh Soluciones Económicas, Sociedad Anónima Promotora de Inversión de Capital Variable, Sociedad Financiera de Objeto Múltiple, Entidad No Regulada vs. Automotive M Mannesmann Vdo Kienzle, Sociedad Anónima de Capital Variable y González Kanakoquia Abel. Ejecutivo Mercantil Acuerdo. 2 Acdos. Núm. Exp. 453/2023.

Flores Salgado Daniel Rodolfo vs. Also Construcción y Supervisión Da de C.V. y Yescas Nava María Virginia y Guzmán Solís Abel y Sosa Fernández María Fernanda y Sosa González María Antonia y Sosa González María Gabriela y Sosa Goznalez Luis Fernando y González Esponda María Luisa. Controversias de Arrendamiento Civil Acuerdo. 2 Acdos. Núm. Exp. 719/2023.

García Rubén Rodríguez vs. Cortez Soto Alejandra y Aguilar Sedano Eduardo Fabián. Controversias de Arrendamiento Civil Acuerdo. 1 Acdo. Núm. Exp. 1075/2022.

García Vergara Julio César vs. Barajas Hinojosa Nidia Bertha. Ord. Civil Acuerdo. 1 Acdo. Núm. Exp. 185/2013.

Goodrich Riquelme y Asociados A.C. vs. Corporativo Industrial y Comercial S.A. de C.V. Ord. Civil Acuerdo. 1 Acdo. Núm. Exp. 263/2016 Tomo II.

Grin Scooters S.A. P. I de C.V. vs. Econduce S. P. I de C.V. Ejecutivo Mercantil Acuerdo. 1 Acdo. Núm. Exp. 507/2020 Tomo III.

Grupo Neurobalance S de R.L. de C.V. vs. Partido Pólitico Nacional Morena. Ord. Civil Acuerdo. 1 Acdo. Núm. Exp. 221/2023.

Gutiérrez Granados Marco Antonio vs. Fuentes Gómez Elsa Ivonne. Ejecutivo Mercantil Acuerdo. 1 Acdo. Núm. Exp. 875/2022.

Inmobiliaria Atar S.A. de C.V. vs. Grupo Torres Corzo Automotriz de México S.A. de C.V. Controversias de Arrendamiento Civil Acdo. Amparo. 1 Acdo. en Amparo. Núm. Exp. 97/2023 Amparo D. C. 510/2023- 13 Prom por Grupo Torres Corzo Automotriz de México S.A. de C.V.

Inmuebles Cororativos Gráficos S.A. de. C.V. Ord. Civil Acdo. Amparo. 1 Acdo. en Amparo. Núm. Exp. 515/2022 Amparo 515/2022 Prom por Inmuebles Cororativos Gráficos S.A. de. C.V.

Instituto del Fondo Nacional de la Vivienda para los Trabajadores (Infonavit) vs. García Vega Hugo Enrique. Especial Hipotecario Civil Acuerdo. 1 Acdo. Núm. Exp. 787/2022.

Instituto del Fondo Nacional de la Vivienda para los Trabajadores (Infonavit) vs. Valente Martínez Antonio y María Sagrario Galicia Chavarría. Especial Hipotecario Civil Acuerdo. 1 Acdo. Núm. Exp. 295/2021.

López Santillán Cleotilde vs. Cedillo Flores Carlos y Sánchez Pelcastre Roberto. Controversias de Arrendamiento Civil Acuerdo. 1 Acdo. Núm. Exp. 421/2020.

Navistar Financial Sociedad Anónima de Capital Variable Sociedad Financiera de Objeto Múltiple Entidad Regulada vs. Autobuses México Santa María Astahuacan y Anexas S.A. de C.V. y García Villalba Arturo y Romo Serrano Jorge. Ejecutivo Mercantil Acuerdo. 2 Acdos. Núm. Exp. 261/2023.

Popbox S.C. de R.L. de C.V. vs. Velázquez Tinajero Luis y Niño Calixto Centeotl. Especial Hipotecario Civil Acuerdo. 1 Acdo. Núm. Exp. 789/2021.

Presta Dinero S.A. de C.V. vs. Hernández Juárez Luis Raúl. Ejecutivo Mercantil Acuerdo. 1 Acdo. en Amparo. Núm. Exp. 605/2022 Amparo Dc. 852/2022.

Preza Robles Miguel Ángel vs. María Antonieta Ocampo Camacho. Ejecutivo Mercantil Acdo. Amparo. 1 Acdo. en Amparo. Núm. Exp. 1195/2018 Amparo Directo Prom por María Antonieta Ocampo Camacho Ahora Q. C 205/2023.

Sánchez Gómez Osvaldo vs. Star Médica S.A. de C.V. y Pérez Galván León Rocío Guadalupe y Avilés Ramírez Brenda Aidé y Guzmán Rudorff Karla Raquel y Aguilar Avilés Víctor Hugo y Anaya Corona Armando. Ord. Civil Acuerdo. 2 Acdos. Núm. Exp. 1068/2016 Tomo Vii.

Secreto. Especial de Fianzas Mercantil Expedientillo. 1 Acdo. Núm. Exp. 101/2023.

Secreto. Providencias Precautorias Civil Acuerdo. 1 Acdo. Núm. Exp. 269/2023.

Secreto. Ejecutivo Mercantil Acuerdo. 1 Acdo. Núm. Exp. 603/2023.

Secreto. Providencias Precautorias Civil Acuerdo. 1 Acdo. Núm. Exp. 671/2023.

Secreto. Ejecutivo Mercantil Acuerdo. 2 Acdos. Núm. Exp. 745/2023.

Secreto. Ejecutivo Mercantil Acuerdo. 2 Acdos. Núm. Exp. 747/2023.

Secreto. Ejecutivo Mercantil Acuerdo. 2 Acdos. Núm. Exp. 749/2023.

SOLO CONSULTA
SOLO CONSULTA
SOLO CONSULTA

Secreto. Ejecutivo Mercantil Acuerdo. 2 Acdos. Núm. Exp. 751/2023.
Secreto. Ejecutivo Mercantil Acuerdo. 2 Acdos. Núm. Exp. 753/2023.
Secreto. Ejecutivo Mercantil Acuerdo. 2 Acdos. Núm. Exp. 755/2023.
Serrano Carmona Rosa María vs. Jorge Guzmán Correa y Otro. Ord. Civil Acuerdo. 2 Acdos. Núm. Exp. 19/2004.
Silrendel Sociedad de Responsabilidad Limitada de Capital Variable vs. María Lucina Zamudio Ponzzi. Especial Hipotecario Civil Acuerdo. 1 Acdo. Núm. Exp. 123/2008 Tomo II.
Sistema de Crédito Automotriz S.A. de C.V. vs. José Guadalupe Vázquez Cruz. Ejecutivo Mercantil Acdo. Expedientillo. 1 Acdo. en Otros. Núm. Exp. 1267/2019 Tomo II.
Tirado Antonio Nava vs. Nava Sánchez Samuel y Nava Sánchez Paulina y Nava Sánchez Luisa. Ord. Civil Acuerdo. 1 Acdo. Núm. Exp. 401/2023.
Valverde Galindo Janet vs. Carreón Juárez Rosa María. Exhortos Civil Puesta Exhorto. 2 Acdos. en Exhorto. Núm. Exp. 771/2023.
Vargas Alan Muñoz vs. Vargas Soberanes Griselda. Ord. Civil Acuerdo. 1 Acdo. Núm. Exp. 643/2023.
Velazco Margarita del Carmen Contreras vs. Castillo Cabrera María Alejandra. Controversias de Arrendamiento Civil Acuerdo. 1 Acdo. Núm. Exp. 455/2023.
Zavaleta Palma Yazmín vs. Carlos Gama Álvarez y Selene Fomperosa Ramírez de Gama. Especial Hipotecario Civil Acuerdo. 2 Acdos. Núm. Exp. 251/2014 Tomo II.
AUDIENCIA
Condominio Conjunto Habitacional Morelos Edificio B 10 2 Geminis vs. Olguín Olguín su Sucesión Jorge y Pérez González Sandra Alejandra y Pérez Mejía José Luis. Aud. Previa y de Concil. Ejecutivo Civil. 1 Audiencia. Núm. Exp. 1085/2022.

SENTENCIA INTERLOCUTORIA

Ci Banco, S.A., Institución de Banca Múltiple vs. Moreno Cerón Juan Carlos. Ejecutivo Mercantil Sent. Interl. 1 Núm. Exp. 31/2023

LA SECRETARIA DE ACUERDOS
LIC. SUSANA SÁNCHEZ HERNÁNDEZ

SECRETARÍA "B"
ACUERDOS DEL 11 DE JULIO DEL 2023

Aja Fernández María del Carmen vs. Cortés Salazar Arturo. Controversias de Arrendamiento Civil Acuerdo. 1 Acdo. en Amparo. Núm. Exp. 1274/2022 Amparo D. C. 513/2023 Prom por Arturo Cortés Salazar.
Albarrán Carranza María de la Luz vs. José Ángel Velazco Ornelas, Alma Rosa Fabila Macías y Clemente Salinas Ortega. Controversias de Arrendamiento Civil 1 Acdo. en Amparo. Núm. Exp. 282/2021 Amparo 1355/2022 Prom por José Ángel Velazco Ornelas.
Banca Mifel S.A. Institución de Banca Múltiple Grupo Financiero Mifel Divisio Fiduciaria en su Carácter de Fiduciario del Fideicomiso 1912/2014 vs. Servicios Deportivos y Especiales S.A. de C.V. Controversias de Arrendamiento Civil Acuerdo. 1 Acdo. Núm. Exp. 172/2019.
Banca Mifel Sociedad Anónima Institución de Banca Múltiple, Grupo Financiero Mifel vs. Servín Noria Jocelyn y Hjimpa Comercial, S.A. de C.V. Providencias Precautorias Mercantil Puesta. 2 Acdos. Núm. Exp. 500/2023.
Banco Nacional de Comercio Exterior S. N. C vs. Agroindustrias Colotepec S.A. de C.V. y Otros. Actos Prejudiciales Civil 1 Acdo. en Otros. Núm. Exp. 626/2001 Tomo II.
Banco Santander México, Sociedad Anónima, Institución de Banca Múltiple, Grupo Financiero Santander México vs. Performance Quallity & Solutions, Sociedad Anónima de Capital Variable y Jiménez Juárez Christhian y Morales Nava María Luisa. Ejecutivo Mercantil 1 Acdo. Núm. Exp. 454/2023.
Banco Ve por más Sociedad Anónima Institución de Banca Múltiple Grupo Financiero Ve por más vs. Tomates Sierra Santa Spr de R.L. y Peláez Cortés Jorge Alberto y Peláez Rivera José Humberto Ramón y También Conocido como Ramón Peláez Rivera. Vía de Apremio Civil 2 Acdos. Núm. Exp. 446/2023.
Banco del Bajío S.A. Institución de Banca Múltiple vs. Edgar Rodrigo Benítez Ramos. Especial Hipotecario Civil Acuerdo. 1 Acdo. Núm. Exp. 1300/2019.
Becton Dickinson de México, S.A. de C.V. vs. Grupo Casa Saba S.A. B de C.V. y Casa Saba, S.A. de C.V. Ord. Mercantil Puesta. 2 Acdos. Núm. Exp. 1018/2015 Tomo V.
Blooming Distribuciones S.A. de C.V. vs. Marín Puig Andre. Medios Preparatorios Civil 2 Acdos. Núm. Exp. 714/2023.
Bruselas 7, Sociedad de Responsabilidad Limitada de Capital Variable vs. Callejo Payan César Alfredo y Enciso Becerril Ignacio y Pimentel Martínez de Enciso Luz María Guadalupe. Especial Hipotecario Civil 1 Acdo. Núm. Exp. 618/2023.
Castro Ortiz José Isaac vs. Hernández Ramírez Margarita vs. Herrera Meneses Luis. Ord. Civil 1 Acdo. en Amparo. Núm. Exp. 990/2018 Amparo 155/2023- 5 Prom por Luis Herrera Meneses Ahora 324/2023.
Ci Banco Sociedad Anónima Institución de Banca Múltiple vs. María del Rayo Romero Basaldua. Especial Hipotecario Civil Expedientillo. 1 Acdo. Núm. Exp. 384/2013.
Cruz Reyes María Magdalena vs. Morales Romero Margarita. Ord. Civil Acuerdo. 1 Acdo. Núm. Exp. 630/2023.
Financiera Auxi Sociedad Anónima de Capital Variable Sociedad Financiera Polpular vs. León Molina Santos. Ejecutivo Mercantil 1 Acdo. en Amparo. Núm. Exp. 546/2022 Amparo 706/2023 Prom por Santos León Molina.
Financiera Fortaleza, S.A. de C.V., Sofom, Enr vs. Sanabria Ortega Teresita del Niño Jesús. Ejecutivo Mercantil Acuerdo. 1 Acdo. Núm. Exp. 372/2023.
Finastrategy Mx, Sociedad Anónima, Promotora de Inversión de Capital Variable vs. Casanova Vega José. Especial Hipotecario Civil Expedientillo. 1 Acdo. Núm. Exp. 1110/2018.
García Flores Jerónimo vs. García Flores Teresa y Tovar García Julio César. Controversias de Arrendamiento Civil Acuerdo. 1 Acdo. Núm. Exp. 1080/2022.
HSBC México S.A. Institución de Banca Múltiple Grupo Financiero HSBC vs. González Merlo Rafael Ángel. Especial Hipotecario Civil Expedientillo. 1 Acdo. Núm. Exp. 556/2021 Returnado.
HSBC México Sociedad Anónima Institución de Banca Múltiple Grupo Financiero HSBC División Fiduciaria en su Carácter de Fiduciario en el Fideicomiso Número F/ 234036 vs. Mendoza Carrillo Juan Marcos, Quirós Vigil Zandra Luz, Quien También Acostumbra Llamarse Zandra Luz Quiroz Vigil. Proced. Convencional Mercantil Civil Puesta. 2 Acdos. Núm. Exp. 542/2018.
HSBC México Sociedad Anónima Institución de Banca Múltiple Grupo Financiero HSBC vs. Estrada González Claudia. Vía de Apremio Civil Acuerdo. 1 Acdo. Núm. Exp. 914/2021.
Inmobiliaria Bains S.A. de C.V. Ord. Civil 2 Acdos. en Amparo. Núm. Exp. 1070/2021 Amparo 1070/2021- VIII Promo: por Inmobiliaria Bains S.A. de C.V.
Instituto de Seguridad y Servicios Sociales de Los Trabajadores del Estado a Través de su Fondo de la Vivienda Fovissste vs. Ríos Monarrez Karla Manuela. Especial Hipotecario Civil 1 Acdo. Núm. Exp. 774/2023.
Instituto de Seguridad y Servicios Sociales de Los Trabajadores del Estado a Través de su Fondo de la Vivienda vs. Morelos Marín Karina. Especial Hipotecario Civil Puesta. 2 Acdos. Núm. Exp. 1060/2022.
Instituto del Fondo Nacional de la Vivienda para los Trabajadores (Infonavit) vs. Rodríguez Camorlinga Roberto. Especial Hipotecario Civil Acuerdo. 1 Acdo. Núm. Exp. 156/2023.
Instituto del Fondo Nacional de la Vivienda para los Trabajadores Infonavit vs. Arzaluz Navarrete José Carlos. Especial Hipotecario Civil Expedientillo. 1 Acdo. Núm. Exp. 1134/2017.
Isida Gutiérrez Francisco Julián vs. Vázquez Lázaro Héctor y Otros. Exhortos Civil Puesta Exhorto. 2 Acdos. en Exhorto. Núm. Exp. 772/2023.
Lozano Betancourt Ángel Isaac vs. Rodríguez de Lozano su Sucesión Olga y Ocaña Velázquez Teresa de Jesús. Ejecutivo Mercantil 1 Acdo. Núm. Exp. 658/2023.
Marcos Dayan Rafael vs. Frel Ingenieros y Arquitectos S.A. de C.V. Ord. Civil Acuerdo. 2 Acdos. Núm. Exp. 610/2023.
Medina Sánchez José Alejandro su Sucesión vs. Gloria María Luisa Rosales Muñoz y Jesús Ruvalcaba Ponce (También Conocido como Jesús Rubalcaba Ponce). Controversias de Arrendamiento Civil 1 Acdo. Núm. Exp. 1098/2019 Tomo III.
Navistar Financial S.A. de C.V. Sociedad Financiera de Objeto Múltiple Entidad Regulada vs. Cadena Aguilar Jorge Ricardo y Cadena Aguilar Daina y Cadena Martínez Rolando. Ejecutivo Mercantil Acuerdo. 1 Acdo. Núm. Exp. 816/2022.

SOLO CONSULTA

Palomo Olguín Arturo y Martínez Reyna María Eustolia vs. Grupo Mexicano de Seguros S.A. de C.V. Ord. Civil Puesta. 2 Acdos. Núm. Exp. 1008/2022 Tomo II.
Partmos Comercio y Desarrollo, S.A. de C.V. vs. Rr Fwd, S.A. de C.V. y Representaciones Marítimas, S.A. de C.V. (Maritimex) y Martínez Domínguez Heriberto. Ord. Civil Acuerdo. 1 Acdo. Núm. Exp. 620/2021.
Publicidad Serna S.A. de C.V. vs. Lópezreal S.A. de C.V. Juris. Voluntaria Civil Acuerdo. 1 Acdo. en Amparo. Núm. Exp. 762/2019 Amparo Dc. 294/2023 Directo.
Publiseg S.A. P. I de C.V. S. O. F. O. M E. N. R vs. Alemán Jiménez César. Ejecutivo Mercantil 1 Acdo. Núm. Exp. 1122/2022.
Quesada Mejorada Rosalinda vs. Roberto Teutli Otero y Francisco Javier Gutiérrez Silva. Especial Hipotecario Civil 1 Acdo. Núm. Exp. 1042/2019 Tomo III.
Recuperación de Comercio Interior, S. de R. L. de C.V. vs. Margarita Guerrero Solano. Especial Hipotecario Civil 1 Acdo. Núm. Exp. 322/2002 Tomo III.
Regalado López Gustavo y Ciau Balam María Marlene vs. Grupo Mexicano de Seguros S.A. de C.V. Ord. Civil 1 Acdo. Núm. Exp. 464/2022.
Rosales Mejía Eduardo vs. Ramírez Silva Helen y Silva Lojero Luz del Carmen y y-o. Luz del Carmen Silva. Controversias de Arrendamiento Civil Acuerdo. 1 Acdo. Núm. Exp. 502/2023.
Sada Pedroza Leticia vs. Araiza Oriard Gloria del Carmen y Leija Araiza Ricardo. Ord. Civil Acuerdo. 3 Acdos. Núm. Exp. 26/2023.
Secreto. Ejecutivo Mercantil Acuerdo. 1 Acdo. Núm. Exp. 180/2022.
Secreto. Ejecutivo Mercantil Acuerdo. 1 Acdo. Núm. Exp. 266/2021.
Secreto. Providencias Precautorias Mercantil 1 Acdo. Núm. Exp. 298/2021.
Secreto. Ejecutivo Mercantil 1 Acdo. Núm. Exp. 730/2023.
Secreto. Ejecutivo Mercantil 1 Acdo. Núm. Exp. 734/2023.
Secreto. Ejecutivo Mercantil 1 Acdo. Núm. Exp. 738/2023.
Secreto. Ejecutivo Mercantil 1 Acdo. Núm. Exp. 740/2023.
Secreto. Ejecutivo Mercantil Puesta. 2 Acdos. Núm. Exp. 744/2023.
Secreto. Ejecutivo Mercantil Puesta. 2 Acdos. Núm. Exp. 746/2023.
Secreto. Ejecutivo Mercantil 1 Acdo. Núm. Exp. 748/2023.
Secreto. Ejecutivo Mercantil Puesta. 2 Acdos. Núm. Exp. 750/2023.
Secreto. Ejecutivo Mercantil Puesta. 2 Acdos. Núm. Exp. 752/2023.
Secreto. Ejecutivo Mercantil Puesta. 2 Acdos. Núm. Exp. 754/2023.
Secreto. Ejecutivo Mercantil Puesta. 2 Acdos. Núm. Exp. 756/2023.
Secreto. Ejecutivo Mercantil 1 Acdo. Núm. Exp. 768/2023.
Secreto. Ejecutivo Mercantil 1 Acdo. Núm. Exp. 770/2023.
Seguros Sura S.A. de C.V. vs. Tiendas Chedraui S.A. de C.V. y Inmobiliaria Kira S.A. de C.V. Ord. Civil 2 Acdos. Núm. Exp. 10/2023 Tomo II.
Solución de Activos Residenciales S. de R. L. de C.V. vs. Cruz Ramírez Miguel Ángel y Otro. Especial Hipotecario Civil 1 Acdo. Núm. Exp. 506/2002 Tomo III.
De la Peña González Ricardo Tadeo y Altamirano Béjarano Edgar vs. Martínez Mateos Rocío. Ejecutivo Mercantil Puesta. 1 Acdo. Núm. Exp. 748/2023.
AUDIENCIA
Garza Rojas Carlos Enrique y Martínez Pérez Irma María de Lourdes vs. González Calderón José Francisco y Ochoa Fragoso Alejandro Mario. Aud. Controversias de Arrendamiento Civil. 1 Audiencia. Núm. Exp. 492/2023.

LA SECRETARIA DE ACUERDOS
LIC. ANGÉLICA MARÍA HERNÁNDEZ ROMERO

TRIGÉSIMO NOVENO DE LO CIVIL

SECRETARÍA "A"
ACUERDOS DEL 11 DE JULIO DEL 2023

Alizota Rivera Roberto y Castrejón Cano Emily Haydee vs. Ríos Rodríguez Iván. Ejecutivo Mercantil 1 Acdo. Núm. Exp. 279/2023.
Almaguer Castellanos José Luis vs. Gómez Barriga José Luis. Especial Hipotecario Civil 1 Acdo. Núm. Exp. 1373/2019 Segundo Tomo.
Álvarez Benítez Vda. de Villanueva Leonarda, Silvia C. Villanueva Álvarez, Paula Álvarez Villanueva, Mario Villanueva Álvarez, Pedro L. Villanueva Álvarez y Pablo G. Villanueva Álvarez vs. Miguel Roiz Guiza, Clara Deffour Bravo y Jorge Puente Deffour. Ord. Mercantil 1 Acdo. Núm. Exp. 335/2003 Tomo II.
Astorga Hilbert Marina Guadalupe vs. Alfredo Camero Godínez y Sandra Luz Parissi Ruíz. Especial Hipotecario Civil 1 Acdo. Núm. Exp. 511/2019.
Autofinanciamiento Automotriz S.A. de C.V. vs. Jiménez López Javier. Ejecutivo Mercantil 1 Acdo. Núm. Exp. 903/2022 Expedientillo.
Autofinanciamiento México, S.A. de C.V. vs. Eunice Adriana Quirarte San Millán y Otro. Ejecutivo Mercantil 1 Acdo. Núm. Exp. 1395/2008 Segundo Tomo.
Banco Invex, S.A., Institución de Banca Múltiple, Invex Grupo Financiero en su Carácter de Fiduciario del Fideicomiso Irrevocable Número 563 vs. Bernardino Alejandro Isidoro. Especial Hipotecario Civil 1 Acdo. Núm. Exp. 1175/2016.
Banco Santander (México), Sociedad Anónima, Institución de Banca Múltiple, Grupo Financiero Santander México vs. Arias Amézcua Luis. Especial Hipotecario Civil 1 Acdo. Núm. Exp. 31/2018.
Bank Of América, Sociedad Anónima, Institución de Banca Múltiple, Grupo Financiero Bank Of América vs. Joaquín Bravo Sánchez. Esp. Hip. 1 Acdo. Núm. Exp. 1407/2009.
Barbachano Losa Eugenio vs. Arizona Beverages de México, S. de R. L. de C.V. Ord. Mercantil 1 Acdo. Núm. Exp. 667/2016 Tomo IV.
BBVA Bancomer Sociedad Anónima Institución de Banca Múltiple Gruoi Financiero BBVA Bancomer Ahora BBVA México Sociedad Anónima Institución de Banca Múltiple Grupo Financiero BBVA México vs. Guerrero Franco Karla Judith. Exhortos Civil Auto. 1 Acdo. en Exhorto. Núm. Exp. 769/2023.
BBVA México, Sociedad Anónima, Institución de Banca Múltiple, Grupo Financiero BBVA México vs. Roberto Carlos Burgos Bernal y Marcela Alma Aguirre Hernández. Especial Hipotecario Civil 1 Acdo. Núm. Exp. 169/2019 Tomo II.
Casa del Actor, I.A.P. Mario Moreno vs. Sindicato Obrero Industrial de la Asociación Nacional de Actores, Comité Técnico del Fideicomiso del Fondo de Jubilación de la Asociación Nacional de Actores, Lilia Isabel Aragón del Rivero de Nombre Artístico Lilia Aragón, Luís Jimeno Teixido de Nombre Artístico Luís Jimeno, Andrea Coto Jordán de Nombre Artístico Andrea Coto, Sergio Reynoso Martínez, de Nombre Artístico Sergio Reynoso, Pedro Manuel Weber Chávez de Nombre Artístico Pedro Weber, María Elena Márquez Rangel, de Nombre Artístico María Elena Márques, Mari Carmen Vela Garcés, de Nombre Artístico Mari Carmen Vela, Leticia Rodríguez Porrás de Nombre Artístico Leticia Rodríguez. Ord. Mercantil Auto- Amparo. 1 Acdo. en Amparo. Núm. Exp. 51/2007 Amparo 1/2022.
Control Técnico y Representaciones S.A. de C.V. vs. Softti S.A. de C.V. Medios Preparatorios Civil 1 Acdo. Núm. Exp. 667/2023.
Díaz Leal Gómez Cándido vs. Ernesto Cruz Salinas y Jorge Luis Cruz Salinas. Ord. Civil 1 Acdo. Núm. Exp. 1203/2018.
Fuentes Casas Beatriz y Morales Fuentes Ramón vs. Esteban Huitrón Bárcenas. Controversias de Arrendamiento Civil 1 Acdo. Núm. Exp. 83/2019 Segundo Tomo.
Fundación Club Alpha de Puebla. Ord. Civil Auto- Amparo. 1 Acdo. en Amparo. Núm. Exp. 355/2023 Amparo 355/2023- III.
Hernández Cristóbal Benita Concepción vs. Instituto Dee Infertilidad y Genética México, S. C. Ord. Civil 1 Acdo. en Expedientillo. Núm. Exp. 405/2016 Tomo II.
HSBC México, S.A. Institución de Banca Múltiple, Grupo Financiero HSBC, División Fiduciaria en su Carácter de Fiduciario del Fideicomiso Irrevocable Número 233595 vs. Molina Gallegos Clara Luz. Especial Hipotecario Civil 1 Acdo. Núm. Exp. 185/2015.
HSBC México, S.A., Institución de Banca Múltiple, Grupo Financiero HSBC, División Fiduciaria en el Fideicomiso Irrevocable Con el Número F Diagonal 25804 vs. América Paola Escoto Ponce de León. Especial Hipotecario Civil Expedientillo. 1 Acdo. Núm. Exp. 847/2012 Expedientillo.
Inmobiliaria Price Center, S. C vs. Espinosa Castellanos Fernando y Marín Ramírez Juan Pedro. Controversias de Arrendamiento Civil 1 Acdo. Núm. Exp. 399/2018.
Instituto de Fondo Nacional de la Vivienda para los Trabajadores vs. Pérez González Guuadalupe Karina. Especial Hipotecario Civil 1 Acdo. en Expedientillo. Núm. Exp. 153/2012.
Instituto de Seguridad y Servicios Sociales de Los Trabajadores del Estado a Través de su Fondo de la Vivienda Fovissste vs. Vega Cantero Glenda Paulina. Especial Hipotecario Civil 1 Acdo. Núm. Exp. 557/2023.
Instituto del Fondo Nacional de la Vivienda para los Trabajadores Infonavit vs. Aguilar Rentería de Portillo Laura Mónica. Especial Hipotecario Civil Auto. 1 Acdo. Núm. Exp. 651/2023.

SOLO CONSULTA

Instituto del Fondo Nacional de la Vivienda para los Trabajadores Infonavit vs. Alonso Gabino Martha del Carmen. Especial Hipotecario Civil 1 Acdo. Núm. Exp. 407/2022.

Legorreta Mondragón Guadalupe y Legorreta Mondragón María del Carmen su Sucesión vs. Juan Legorreta Mondragón (su Sucesión). Ord. Civil 1 Acdo. Núm. Exp. 593/2017.

Margain Compeán María Teresa vs. Specia Fernando. Ord. Civil 1 Acdo. Núm. Exp. 573/2023.

María Catarina Campos Álvarez, por Propio Derecho y en su Carácter de Albacea de Las Sucesiones a Bienes de Ignacia Álvarez Ayala (su Sucesión), José Daniel Campos Álvarez (su Sucesión), y José Refugio Campos Álvarez (su Sucesión), y Campos Álvarez José Refugio vs. Campos Álvarez Rubén. Ord. Civil Expedientillo. 1 Acdo. Núm. Exp. 617/2022.

Matamoros García Israel y Gracia Ponce Irma vs. Abraham Garza Ayala. Ejecutivo Mercantil 1 Acdo. Núm. Exp. 1117/2018.

Méndez Cervantes María Concepción Rocío y Méndez Cervantes Emilia vs. José Luis Sánchez Estrada. Controversias de Arrendamiento Civil Expedientillo. 1 Acdo. Núm. Exp. 761/2019 Expedientillo.

Moreno Juárez María Elena y Moreno Juárez María Estela y Moreno Juárez Jaime vs. Luna Hurtado de Mendoza Federico a y C Director del Registro Público de la Propiedad y del Comercio de la Ciudad de México. Ord. Civil Prevención. 1 Acdo. Núm. Exp. 761/2023.

Muñoz Rodríguez María Eugenia vs. Montiel Cruz Noemí y Montiel Cruz Flavio. Ejecutivo Mercantil 1 Acdo. Núm. Exp. 621/2023.

Opción Mezzanine Sociedad Anónima Promotora de Inversión de Capital Variable Sociedad Financiera de Objeto Múltiple Entidad No Regulada vs. Opción Inmobiliaria Inbest Sociedad Anónima Promotora de Inversión de Capital Variable y Banco Ve por más Sociedad Anónima Institución de Banca Múltiple Grupo Financiero Ve por más en su Carácter de Fiduciario en el Fideicomiso Número 857. Especial Hipotecario Civil 1 Acdo. Núm. Exp. 513/2023.

Promotora de Hoteles, S.A. de C.V. y Banco Nacional de México, S.A. Integrante del Grupo Financiero Banamex División Fiduciaria vs. Flores Contreras Enrique y Gallegos Rico María Elena. Ord. Mercantil 1 Acdo. Núm. Exp. 1331/2019 Tomo Dos.

Puente Tovar Luciano vs. Tec Inmecon S.A. de C.V. Controversias de Arrendamiento Civil Auto. 1 Acdo. Núm. Exp. 709/2023.

Reséndiz Díaz Baltazar vs. Flores Galván Joel. Ord. Civil 2 Acdos. Núm. Exp. 885/2018 Tomo II.

Robles Mac Eachen Gabriela y También Utiliza el Nombre de María Gabriela Robles Mac Eachen y y/o María Gabriela Robles Mac Cachen y y/o Gabriela Robles de Olhovich vs. Robles Mac Eachen Gonzalo. Ord. Civil 1 Acdo. Núm. Exp. 609/2023.

Rp & a Creatividad Mercadologica, Sociedad Anónima de Capital Variable vs. Meléndez García Álvaro Germán y Otro. Especial Hipotecario Civil 1 Acdo. Núm. Exp. 501/2001 Tomo II.

Ruíz de Chávez y Anaya Alicia vs. Córdoba Ricco Pamela. Controversias de Arrendamiento Civil 1 Acdo. Núm. Exp. 833/2021.

Scotiabank Inverlat, Sociedad Anónima, Institución de Banco Múltiple Grupo Financiero Scotiabank Inverlat, División Fiduciaria, Rambien Conocida como Scotiabank Inverlat, Sociedad Anónima Institución de Banco Múltiple Grupo Financiero, Scotiabank Inverlat vs. Casillas Trujillo Ericka Rebeca y Salcedo Ortiz José Arturo. Ord. Civil Expedientillo. 1 Acdo. en Expedientillo. Núm. Exp. 1329/2022.

Secreto. Ejecutivo Mercantil Admisión. 1 Acdo. Núm. Exp. 687/2023.

Secreto. Ejecutivo Mercantil Prevención. 1 Acdo. Núm. Exp. 757/2023.

Sesin Said Mauricio Roberto vs. Lara Vizcarra Erick. Controversias de Arrendamiento Civil 1 Acdo. Núm. Exp. 81/2022.

Sociedad Hipotecaria Federal Sociedad Nacional de Crédito Institución de Banca en Desarrollo vs. Luis Miguel Torres Díaz. Esp. Hip. 1 Acdo. Núm. Exp. 233/2011.

Tumatsa S.A. de C.V. vs. Instalaciones Mega S.A. de C.V. y Medina Galván Oswaldo Eliezer. Ejecutivo Mercantil 1 Acdo. Núm. Exp. 165/2022.

Utulivu Inmobiliaria S.A. de C.V. vs. Sociedad de Industriales de Las Artes Gráficas de la República Mexicana Asociación Civil. Vía de Apremio Civil Expedientillo. 1 Acdo. Núm. Exp. 697/2022 Expedientillo.

Venegas Guzmán María del Rosario vs. Balbas de Figueroa Juana. Ord. Civil Auto- Amparo. 1 Acdo. en Amparo. Núm. Exp. 379/2021 Amparo 580/2023- V.

NO PUBLICADOS

Damián Núñez Santiago vs. García Suárez Marco Antonio y Hernández Garduño Lourdes. Ord. Civil No Pub. 10. 1 Acdo. Núm. Exp. 1397/2019.

Mendoza Rosas Guillermo vs. Martínez Ángeles Juan Luis. Juris. Voluntaria Civil No Pub. 10. 1 Acdo. Núm. Exp. 679/2023.

AUDIENCIA

García González Jorge Andrés. (Antes Scotiabank Inverlat, S.A., Institución de Banca Múltiple, Grupo Financiero Scotiabank Inverlat.) vs. Gisell Ivette Cortés Coria. Aud. Especial Hipotecario Civil. 1 Audiencia. Núm. Exp. 221/2016 Segundo Tomo.

LA SECRETARIA DE ACUERDOS
LIC. TERESA ROSINA GARCÍA SÁNCHEZ

SECRETARÍA "B"
ACUERDOS DEL 11 DE JULIO DEL 2023

Aksa Asesores S.A. de C.V. vs. Deutsche Bank México S.A. Institución de Banca Múltiple División Fiduciaria como Fiduciario en el Fideicomiso F 001 Torre Zentrum. Controversias de Arrendamiento Civil 1 Acdo. Núm. Exp. 646/2020.

Arriaga Juárez Alejandra Elizabeth vs. Estrada Flores Virginia Margarita y Gutiérrez Fajardo Luis Armando. Medios Preparatorios Civil 1 Acdo. Núm. Exp. 540/2023.

Banca Afirme S.A. Institución de Banca Múltiple Afirme Grupo Financiero vs. Succulent S.A. de C.V. y Otras. Providencias Precautorias Mercantil Auto. 2 Acdos. Núm. Exp. 796/2022.

Banco Mercantil del Norte, S.A., Institución de Banca Múltiple, Grupo Financiero Banorte vs. Enrique Jesús Arenal Arriaga. Especial Hipotecario Civil 1 Acdo. Núm. Exp. 1266/2018 Segundo Tomo.

Banco Mercantil del Norte, S.A., Institución de Banca Múltiple, Grupo Financiero Banorte vs. Figueroa Romero y Patricia April Sepúlveda Alonso José Alfredo. Especial Hipotecario Civil 1 Acdo. en Otros. Núm. Exp. 1646/2010 Tomo II.

BBVA Bancomer S.A. Institución de Banca Múltiple Grupo Financiero BBVA Bancomer vs. Desarrolla Kratos, S.A. de C.V. y Scotiabank Inverlat, S.A., Institución de Banca Múltiple, Grupo Financiero Scotiabank Inverlat, División Fiduciaria. Especial Hipotecario Civil Expdllo. 1 Acdo. en Expedientillo. Núm. Exp. 1198/2011 Expedientillo.

Carrada López Pedro vs. Magdalena Fragoso Margain. Especial Hipotecario Civil 1 Acdo. Núm. Exp. 1332/2018 Tomo II.

Castillo Reyes Miguel Ángel vs. Sandoval Oseguera Arturo. Especial Hipotecario Civil 1 Acdo. Núm. Exp. 554/2014 Tomo IV.

Cocom May Santos Isidro y Poot Pool Silvia Carolina y por Propio Derecho y en Representación de Los Menores L. G., S. F. L. y L. C. todos de Apellidos Cocom Poot vs. Hdi Seguros S.A. de C.V. Ord. Civil Amp. Ind 832- 2023- II. 1 Acdo. en Amparo. Núm. Exp. 168/2023 Amparo 832/2323- II.

Díaz Castro Óscar vs. Reyes Escalante Eduardo Iván. Juris. Voluntaria Civil Auto. 1 Acdo. Núm. Exp. 608/2023.

Espejel López. Juan vs. Espejel López, su Sucesión. Alfonso Ernesto. Ord. Civil Acuerdo. 1 Acdo. Núm. Exp. 128/2022 Tomo II.

Espinosa Terreros Francisco Javier (su Sucesión) vs. Valaguez Jiménez Artemisa María del Carmen. Ord. Civil 3 Acdos. Núm. Exp. 756/2005 Tomo II.

Gómez Zentella Marcela vs. Banco del Centro, S.A. Institución de Banca Múltiple (Bancentro), Desarrolladora Metropolitana, S.A. de C.V., el Universal Compañía Periodística Nacional, S.A. de C.V. y Banco Mercantil del Norte, S.A. Institución de Banca Múltiple, Grupo Financiero Banorte. Ord. Civil 2 Acdos. Núm. Exp. 508/2019.

González Martínez Samuel vs. Tovar Pulido Carlos. Ord. Civil Amp. Ind 594- 2023- IV antes 298- 2023- III. 2 Acdos. en Amparo. Núm. Exp. 876/2018 Amp. Ind 594- 2023- IV antes Amparo 298/2023- III.

González Rosas Saturnino vs. González Trejo Aarón y González Trejo Eduardo y González Rosas Marco Antonio y Picazo Aboytes María Dolores. Medios Preparatorios Civil Acuerdo. 1 Acdo. Núm. Exp. 686/2023.

Guadarrama Trejo Mateo vs. Ortíz Jiménez Ricardo. Exh. Mercantil Acuerdo. 1 Acdo. en Exhorto. Núm. Exp. 648/2023.

Heredia Bofill Mario José su Sucesión vs. Fuentes Nájera Rutilia su Sucesión. Ord. Civil Expdllo. 1 Acdo. en Expedientillo. Núm. Exp. 1208/2009 Expedientillo.

Hernández Ortiz José Jorge vs. Pérez Hernández David. Ejecutivo Mercantil Acuerdo. 1 Acdo. Núm. Exp. 706/2023.

SOLO CONSULTA
SOLO CONSULTA
SOLO CONSULTA

HSBC México S.A. Institución de Banca Múltiple Grupo Financiero HSBC vs. García Balderas Jaime. Especial Hipotecario Civil 2 Acdos. Núm. Exp. 4/2023.
Inmobiliaria Casino S.A. de C.V. vs. Grupo Internacional de Elevadores S.A. de C.V. Juris. Voluntaria Civil Acuerdo. 1 Acdo. Núm. Exp. 576/2023.
Inmobiliaria Price Center S.C. vs. Hn Nacionales Sociedad Anónima de Capital Variable y Cruz Martínez Norma. Controversias de Arrendamiento Civil 1 Acdo. en Expedientillo. Núm. Exp. 152/2020 Expedientillo.
Instituto de Seguridad y Servicios Sociales de Los Trabajadores del Estado a Través de su Fondo de la Vivienda Fovissste vs. Salcido Trejo Williams Alejandro. Especial Hipotecario Civil Auto. 1 Acdo. Núm. Exp. 1344/2022.
Instituto de Seguridad y Servicios Sociales de Los Trabajadores del Estado a Través de su Fondo de la Vivienda (Fovissste) vs. Rivera Ramos Ismael. Especial Hipotecario Civil 1 Acdo. Núm. Exp. 1044/2019.
Instituto del Fondo Nacional de la Vivienda para los Trabajadores (Infonavit) vs. Navarro Preciado David. Especial Hipotecario Civil Auto. 1 Acdo. Núm. Exp. 460/2020.
Instituto del Fondo Nacional de la Vivienda para los Trabajadores Infonavit vs. Marco David Pérez Carranza y Blanca Margarita Alcudia García. Especial Hipotecario Civil Acuerdo. 1 Acdo. Núm. Exp. 128/2021.
Mondragón Alarcón Francisco Javier vs. Del Valle de la Vega Alejandro y Servicios de Personal del Estado de México, S.A. de C.V. Ejecutivo Mercantil Auto. 1 Acdo. Núm. Exp. 192/2021.
Nacional Financiera Sociedad Nacional de Crédito Institución de Banca de Desarrollo vs. Roldán Escandón Gabriel Othón. Especial Hipotecario Civil 2 Acdos. Núm. Exp. 1040/2018 Tomo III.
Nueva Wal Mart de México S de R.L. de C.V. vs. Super Hospital de Calzado S.A. de C.V. y Pérez Valvaneda Daniel. Controversias de Arrendamiento Civil 1 Acdo. Núm. Exp. 216/2022.
Olea Fabián Raymundo vs. Ernesto Ramírez Ferrel. Ord. Civil Expdllo. 1 Acdo. en Expedientillo. Núm. Exp. 184/2021 Expedientillo.
Olivares Pérez Miriam vs. Clínica Al y Alvarado Torres Alejandra Guadalupe. Ord. Civil 1 Acdo. Núm. Exp. 592/2021.
Operadora U, S.A. de C.V. vs. La Cochera de Ibarra, S.A. de C.V. Ord. Civil Auto. 1 Acdo. en Cuadernillo. Núm. Exp. 124/2020 Apelación: Parte Demandada.
Operadora U, S.A. de C.V. vs. La Cochera de Ibarra, S.A. de C.V. Ord. Civil 1 Acdo. Núm. Exp. 124/2020 Tomo V.
Peña Jara Ángeles Lizett vs. Tirado Valverde José Luis. Ejecutivo Mercantil 1 Acdo. Núm. Exp. 476/2023.
Presta Dinero S.A. de C.V. vs. Morales Pérez Miriam. Ejecutivo Mercantil Acuerdo. 1 Acdo. Núm. Exp. 574/2022.
Pretmex S.A. de C.V. Sofom Enr vs. Pech Ballina José de Los Santos y Trujeque Calderón Goretti María. Ejecutivo Mercantil Auto. 1 Acdo. Núm. Exp. 650/2022.
Ramos Peláez Lucila vs. Contreras Quintero Ana María (su Sucesión) y Director del Registro Público de la Propiedad y del Comercio en la Ciudad de México. Ord. Civil Auto. 1 Acdo. Núm. Exp. 138/2021 Tomo II.
Ruíz López María Patricia vs. Muñoz López Arturo. Controversias de Arrendamiento Civil 1 Acdo. Núm. Exp. 72/2023.
Sáenz Ríos Arturo vs. Urbina Ramírez María Teresa. Ord. Civil Cuad. de Apel. 1 Acdo. en Otros. Núm. Exp. 1262/2019 Apel. 1.
Sáenz Ríos Arturo vs. Urbina Ramírez María Teresa. Ord. Civil Cuad. de Apel. 1 Acdo. en Otros. Núm. Exp. 1262/2019 Apel. 2.
Sáenz Ríos Arturo vs. Urbina Ramírez María Teresa. Ord. Civil Cuad. de Apel. 1 Acdo. en Otros. Núm. Exp. 1262/2019 Apel. 3.
Sandin Vega Pablo vs. Lucrecia Vázquez Luna O. Ma. Lucrecia Vázquez Luna. Ord. Civil 1 Acdo. Núm. Exp. 1058/2019.
Secreto. Ejecutivo Mercantil Auto. 2 Acdos. Núm. Exp. 1002/2018 Tomo II.
Secreto. Ejecutivo Mercantil 1 Acdo. Núm. Exp. 408/2023.
Sosa Navarro Manuel y Rodríguez Navarro Guadalupe y Rodríguez Navarro María Cristina vs. Farmacias de Similares S.A. de C.V. y Juárez Reyes Dr. Yatzin Gustavo. Ord. Civil Auto. 3 Acdos. Núm. Exp. 1144/2022 Tomo II.
Valencia Fitz María Elena vs. Uan S. C. Controversias de Arrendamiento Civil 1 Acdo. Núm. Exp. 326/2020.
NO PUBLICADOS
Forum Buenavista Sapi de C.V. vs. Comercializadora Latinoamericana Kitsi Sapi de C.V. y Comercializadora Latinoamericana Mir Sapi de C.V. Controversias de Arrendamiento Civil Prevención. 1 Acdo. Núm. Exp. 712/2023.
Secreto. Ejecutivo Mercantil Prevención. 1 Acdo. Núm. Exp. 718/2023.
Secreto. Providencias Precautorias Mercantil Prevención. 1 Acdo. Núm. Exp. 720/2023.
Secreto. Providencias Precautorias Mercantil Radicación. 1 Acdo. Núm. Exp. 734/2023.
Villarados Meneses Juan Emilio vs. Chubb Seguros México S.A. Ord. Civil Admisorio. 1 Acdo. Núm. Exp. 744/2023.
AUDIENCIA
Emicaela S.A. de C.V. vs. Productos de Empaque Stickpallet S.A. de C.V. y Palo Guerrero Wendy Berenice. Aud. Controversias de Arrendamiento Civil. 1 Audiencia. Núm. Exp. 534/2023.

LA SECRETARIA DE ACUERDOS
LIC. BETINA PÉREZ SALDAÑA

CUADRAGÉSIMO DE LO CIVIL

SECRETARÍA "A"
ACUERDOS DEL 11 DE JULIO DEL 2023

Álvarez Saucedo Reynaldo Luis Manuel y Álvarez Saucedo Thalia Angélica y Borbolla Saucedo Guadalupe Alejandra vs. Saucedo Tenorio Manuel. Ord. Civil 3 Acdos. Núm. Exp. 1151/2022.
Arrendadora de Centros Comerciales S de R.L. de C.V. vs. Sánchez Águila Ángel. Controversias de Arrendamiento Civil 1 Acdo. Núm. Exp. 233/2022.
At&T Consumers Producsts México, S.A. de C.V. vs. José Antonio Cervera Flores. Ejec. Merc. 2 Acdos. Núm. Exp. 2211/1994.
Ayala Victoria Celia Teresa de Jesús vs. De Nova Rodríguez José Luis y Zapata Granja Carlos Enrique y Trejo Huerta Luz Gabriela y Zapata Granja Eric Federico y Rangel García Azalia y Payan Ortiz Bruno y Llaneza Arana Jorge y Gómez Palacio Escudero María de la Concepción y Ruíz Vela Aurora y Calzada Ordorica Luis Javier y Zapata Lara Raúl Antonio y Calderas López José Antonio. Ord. Civil 2 Acdos. Núm. Exp. 999/2022.
Banca Mifel S.A. Institución de Banca Múltiple División Fiduciaria en su Carácter de Fiduciario en el Fideicomiso 1855 2014 vs. Dueñas Acosta Rubén. Controversias de Arrendamiento Civil 1 Acdo. Núm. Exp. 81/2023.
Banca Serfín, S.A. Inst. de Banca Múltiple, Grupo Financiero Serfín vs. más Seguridad Industrial, S.A. de C.V. y Otros. Ejec. Merc. 1 Acdo. Núm. Exp. 775/1996.
Banco Mercantil del Norte, S.A. Institución de Banca Múltiple, Grupo Financiero Banorte, antes Hipootecaria Nacional, S.A. de C.V. Sociedad Financiera de Objeto Limitado, Grupo Financiero BBVA Bancomer vs. Selene Guadalupe Barrios Parrilla. Especial Hipotecario Civil Tomo II. 1 Acdo. Núm. Exp. 493/2008 Bis. 1.
Banco Santander (México), S.A., Institución de Banca Múltiple, Grupo Financiero Santander México vs. César David Garduño Flores. Especial Hipotecario Civil 1 Acdo. Núm. Exp. 269/2018.
Banco Santander México, S.A. Institución de Banca Múltiple, Grupo Financiero Santander México vs. Liortex, S.A. de C.V. ; Moisés Israel Yablonovich Feldman; William Abraham Krieger Hop y Moisés Alejandro Krieger Hop. Ejecutivo Mercantil 2 Acdos. Núm. Exp. 839/2019.
Banco Santander S.A., Institución de Banca Múltiple, Grupo Financiero Santander México vs. Sara Barragán Enrriquez. Especial Hipotecario Civil 1 Acdo. Núm. Exp. 189/2021.
Banco Santander, México, S.A. Institución de Banca Múltiple, Grupo Financiero Santander México vs. Susana Casasola Aguirre. Especial Hipotecario Civil 2 Acdos. Núm. Exp. 165/2021.
Camarena Argueta Ricardo vs. Valdez Tovar Víctor Manuel y Sánchez Ramírez María Guadalupe. Ord. Civil 1 Acdo. Núm. Exp. 43/2023.
Cavalier Candiani Luz Jeanett. Ord. Civil Amparo 249/2023 Promov. por Luz Jeanett Cavalier Candiani. 2 Acdos. en Amparo. Núm. Exp. 249/2023 Bis. 1 Amparo.
Correa Rodríguez María de la Luz vs. Roberto Carrillo González. Juris. Voluntaria Civil 2 Acdos. Núm. Exp. 331/2021.

SOLO CONSULTA
SOLO CONSULTA
SOLO CONSULTA

Decarome, S.A., Promotora de Inversión de Capital Variable vs. Luna Rodríguez, S.A. de C.V. ; Jorge Luis Luna Carrillo; Alma Rosa Rodríguez Ponce; Jorge Miguel Luna Rodríguez y Tania Andrea Luna Rodríguez. Ejecutivo Mercantil 1 Acdo. Núm. Exp. 1053/2018.

Fernández Torres Eusebio vs. Luz Elena Flores Llamas. Controversias de Arrendamiento Civil 1 Acdo. Núm. Exp. 1139/2018.

García Castillo Sara vs. Paredes Olivares su Sucesión Juana. Ord. Civil 1 Acdo. Núm. Exp. 115/2023.

García Chávez Domingo Alejandro y Castañeda Niebla Eduardo Adolfo y Damato Law Firm S.A. de Cvc y Hernández Servín Ismael y Barrera Barajas Cristóbal Valentín vs. Cojab Sacal Manuel. Ord. Civil 3 Acdos. Núm. Exp. 581/2023.

González Resinas Bernardo Antonio vs. Roberto Méndez Hinojosa. Ord. Civil Amparo 739/2023 Promov. por Francisco González Santillán. 2 Acdos. Núm. Exp. 129/2020.

Hernández García Beatriz Eugenia vs. Enrique Domínguez González, Gregoria Moreno Ramírez y María Esther Domínguez González. Controversias de Arrendamiento Civil 2 Acdos. Núm. Exp. 1251/2019.

HSBC México, S.A. Institución de Banca Múltiple Grupo Financiero HSBC vs. Aguilar Meléndez Alfredo. Vía de Apremio Civil 1 Acdo. Núm. Exp. 693/2023.

Ibarra Hernández Erick vs. Alejandro Miranda Velasco. Especial Hipotecario Civil Amparo 1020/2022- II Promov. por Alejandro Miranda Velasco. 2 Acdos. Núm. Exp. 1651/2019.

Infonavit vs. Caudillo Reyes Ricardo René y Otra. Esp. Hip. 1 Acdo. en Expedientillo. Núm. Exp. 695/2007.

Inmuebles Corporativos Gráficos, Sociedad Anónima de Capital Variable a Través de su Apoderada María Gabriela Mares Vega. Especial Hipotecario Civil Amparo 515/2022 Promov. por Inmuebles Corporativos Gráficos, S.A. de C.V. 1 Acdo. en Amparo. Núm. Exp. 515/2022.

Instituto de Seguridad y Servicios Sociales de Los Trabajadores del Estado a Través de su Fondo de la Vivienda (Fovissste) vs. Susana del Carmen Franco Olmos. Especial Hipotecario Civil Amparo Directo Promov. por Susana del Carmen Franco Olmos. 1 Acdo. Núm. Exp. 59/2017.

Instituto del Fondo Nacional de la Vivienda para los Trabajadores Infonavit vs. Canales Juárez Juan José. Especial Hipotecario Civil 1 Acdo. Núm. Exp. 1061/2022.

Instituto del Fondo Nacional de la Vivienda para los Trabajadores Infonavit vs. Carmona Ceballos Leopoldo. Especial Hipotecario Civil 1 Acdo. Núm. Exp. 159/2023.

Jiménez Barrientos Francisco Miguel También Conocido como Jiménez Barrientos Miguel vs. Alejandro Zapotitla Fierro. Ord. Civil 1 Acdo. Núm. Exp. 875/2015.

Madruga Inchaurregui Olga Lidia Guadalupe vs. Boggero Madruga Graciela y Boggero Madruga Mario y Lic. Salvador Godínez Vera Notario Público Número 42 Con Residencia en la Ciudad de México y Lic. Mario Enrique Montejo Pérez Notario Público Número 74 Con Residencia en la Ciudad de Mérida Yucatan y C Registrador Público del Registro Público de la Propiedad y Comercio de la Ciudad de México. Ord. Civil 2 Acdos. Núm. Exp. 1247/2022.

Martínez Rocha Luz Elena vs. Grupo Comercializador y Constructor Siete, S.A. de C.V., María Gabriela Rodríguez Macías y Honorio Rivera Fernández. Controversias de Arrendamiento Civil 3 Acdos. Núm. Exp. 127/2020.

Nacional Financiera, Sociedad Nacional de Crédito, Institución de Banca de Desarrollo, en su Carácter de Fiduciaria del Fideicomiso Irrevocable I Dentificado Con el Número 80730 vs. Transportes de Calidad para Empleados y Obreros S.A. de C.V., Tceo, S.A. de C.V. y Luis Ernesto Ruíz Guerrero. Juris. Voluntaria Civil 1 Acdo. Núm. Exp. 519/2021.

Nadro, S.A. Promotora de Inversión de C.V. vs. Andrés Mejía Jiménez, su Sucesión. Ejecutivo Mercantil 2 Acdos. Núm. Exp. 1235/2018.

Nicolás Ramírez Hugo David vs. Silva Mendoza Alonso. Ejecutivo Mercantil 1 Acdo. Núm. Exp. 427/2023.

Olvera Sampedro Marco Antonio vs. Cophen Soluciones S.A. de C.V. Medios Preparatorios Mercantil 1 Acdo. Núm. Exp. 133/2023.

Parada Chávez Víctor Manuel vs. María de Jesús Marín Jiménez. Especial Hipotecario Civil 1 Acdo. Núm. Exp. 837/2011.

Parra García Altagracia vs. Israel Méndez Méndez y Gerardo Méndez Méndez. Ord. Civil Amparo 757/2023- II Cristian Eliab Valdez Salgado. 1 Acdo. en Amparo. Núm. Exp. 1095/2014 Amparo 757/2023- II.

Pérez Zapata Andrés vs. Díaz Castañeda María Alicia. Controversias de Arrendamiento Civil Amparo 449/2023 Promov. por María Alicia Díaz Castañeda. 1 Acdo. Núm. Exp. 1343/2022.

Piceno Elorza María del Socorro vs. Adriana Piceno Elorza. Ord. Civ. Tomo III. 1 Acdo. Núm. Exp. 977/2005.

primero fianzas, s.a. de c.v. vs. servicios y combustibles meza, s.a. de c.v. ; carlos meza cortés y leticia socorro jáuregui arenas. ejecutivo mercantil tomo ii. 1 acdo. núm. exp. 857/2012 bis. 2.

Pulido Galván Jaime vs. María Ascención Martínez Romero. Ejecutivo Mercantil 1 Acdo. Núm. Exp. 125/2019.

Ramírez González Eliuth vs. Villanueva Vigil James Israel. Ord. Civil Expedientillo. 1 Acdo. Núm. Exp. 633/2022.

Ramos Schadtler Lilliane vs. Eder Rafael Gil Sandoval y Zuac Inmobiliaria, S.A. de C.V. Controversias de Arrendamiento Civil 1 Acdo. Núm. Exp. 261/2020.

Rodríguez Garin Demesio Tomás vs. Salvador Manuel Astorga Toledo. Ejecutivo Mercantil 1 Acdo. Núm. Exp. 783/2019.

Rosado Rocha Roberto vs. Moreno Estrada Arturo. Ejecutivo Mercantil 1 Acdo. Núm. Exp. 619/2022.

Ruíz García María del Rosario. Especial Hipotecario Civil Amparo 689/2023- IV Promov. María del Rosario Ruíz García. 2 Acdos. en Amparo. Núm. Exp. 689/2023 Bis. 1 Amparo.

Sánchez González Gustavo vs. Inmobiliaria Colina del Sur, S.A. Ord. Civil 1 Acdo. Núm. Exp. 247/2018.

Schivy de Montemayor Helga vs. Amparo Moreno de Rodríguez y Jorge Rodríguez Hernández. Ord. Civil 1 Acdo. Núm. Exp. 145/2017.

Secreto. Ejecutivo Mercantil 1 Acdo. Núm. Exp. 205/2023.

Secreto. Ejecutivo Mercantil 1 Acdo. Núm. Exp. 259/2023.

Secreto. Ejecutivo Mercantil 1 Acdo. Núm. Exp. 333/2023.

Serrano Piña Marco Antonio y Serrano Reyes Guadalupe Karina y Serrano Piña Rodolfo vs. Registro P Ublico de la Propiedad y del Comercio de la Ciudad de México y Fernández Luarca Miguel y Fernández Luarca Armando. Ord. Civil 1 Acdo. Núm. Exp. 749/2022.

Servicios Corporativos Insurgentes, S.A. de C.V. vs. José Alfredo Hernández Coria y Gladys Canto Valencia. Especial Hipotecario Civil 1 Acdo. Núm. Exp. 591/2014.

Silveyra Torres Jaime del Ángel vs. Silveyra Torres su Sucesión Jorge Enrique y Silveyra López Norma Graciela. Ord. Civil 1 Acdo. Núm. Exp. 1341/2022.

Sólida Administradora de Portafolios, S.A. de C.V. Sociedad Financiera de Objeto Múltiple, Entidad Regulada, Grupo Financiero Banorte vs. Lilia Lucía Ortiz Herrera y Otro. Especial Hipotecario Civil Amparo 806/2023 Promov. por Sólida Administradora de Portafolios S.A. de C.V. 2 Acdos. Núm. Exp. 841/2003 Bis. 1.

Stup de Colombia, S.A. S vs. Thyssenkrupp Industrial Solutions (México), S.A. de C.V. Ord. Mercantil Auto Aclaratorio Tomo II. 1 Acdo. Núm. Exp. 967/2019.

Trujillo Pérez Raúl Eriel vs. Martha Cecilia Galaz Martínez. Especial Hipotecario Civil 1 Acdo. Núm. Exp. 959/2016.

Valdez Sánchez Julio César vs. García Moral Josefa Luisa. Ord. Civil 1 Acdo. Núm. Exp. 895/2021.

Villicaña García Dante Demetrio vs. Artemio Reyes Quiroz e Irma Valdovinos Morales. Especial Hipotecario Civil 2 Acdos. Núm. Exp. 351/2015.

Zapata Canales Pedro Joaquín su Suc. vs. Fernando León López. Ord. Civil 1 Acdo. Núm. Exp. 777/2015.

Del Río Cañedo Georgina vs. Luz Carol Guerrero Medina, Moon Yunho y Bestmoon Jnc, Sociedad Anónima de Capital Variable. Controversias de Arrendamiento Civil 3 Acdos. Núm. Exp. 341/2021.

AUDIENCIA

Banca Mifel, S.A. Institución de Banca Múltiple, Grupo Financiero Mifel, Fiduciario en el Fideicomiso Número 2849/2018 vs. Aguilar Ayala Ramón y También Conocido como Ramón Ayala. Aud. Controversias de Arrendamiento Civil. 1 Audiencia. Núm. Exp. 439/2023.

Grupo Centro Lomas, S.A. de C.V. vs. Operadora Lizanka de Servicios Comerciales, S.A. de C.V. y Beltrán Fernández Adriana y Zubieta Marco Rodrigo. Aud. Controversias de Arrendamiento Civil. 1 Audiencia. Núm. Exp. 425/2023.

SENTENCIAS DEFINITIVAS DEL 11 DE JULIO DEL 2023

SOLO CONSULTA
SOLO CONSULTA
SOLO CONSULTA

Tapia Álvarez Lázaro vs. Guindi Lopata Alan. Ord. Civil Sent. Def. 1 Núm. Exp. 871/2022

NO PUBLICADOS

Instituto de Seguridad y Servicios Sociales de Los Trabajadores del Estado a Través de su Fondo de la Vivienda (Fovissste) vs. René Fernández Montiel. Especial Hipotecario Civil Sent. Def. No Pub. del 10 de Julio 2023 1 Núm. Exp. 619/2019

SENTENCIA INTERLOCUTORIA

Ciarmi Group S.A. de C.V. vs. Oliva Cantarutti Carmelita Delia Pía. Vía de Apremio Civil Sent. Interl. 1 Núm. Exp. 221/2023

LA SECRETARIA DE ACUERDOS
LIC. MARÍA VERÓNICA SILVA CHÁVEZ

SECRETARÍA "B"
ACUERDOS DEL 11 DE JULIO DEL 2023

Almaraz y Estrada Abelardo vs. Saúl Odilón Cosme Pérez y María Angélica Béjarano Covarrubio. Especial Hipotecario Civil Autorización. 1 Acdo. Núm. Exp. 988/2012 Bis. 1 Tomo I.

Álvarez Loranca Nancy vs. Morán Castillo Edith. Controversias de Arrendamiento Civil Cedula Sin Practicar. 1 Acdo. Núm. Exp. 250/2023.

Amado de León Diego vs. Ordaz Salazar Edgardo Germán. Controversias de Arrendamiento Civil Turnar Cédula. 1 Acdo. Núm. Exp. 646/2022.

Arellano Díaz Concepción vs. Gasolupo Comercialización S.A. de C.V. y Posadas Escalera Luis Alberto. Controversias de Arrendamiento Civil Cedula Sin Practicar. 1 Acdo. Núm. Exp. 22/2023.

Banco Base, S.A., Institución de Banca Múltiple, Gruo Financiero Base vs. Avl Distributing México, S.A. de C.V. ; Tec World, S.A. de C.V. y Carlos Renan Díaz Bolio de Benito. Ejecutivo Mercantil Nueva Fecha de Requerimiento de Pago. 1 Acdo. Núm. Exp. 838/2019.

Barrera Trejo Martha Beatriz vs. Julio César Delgado Torres; Juan Luis Miranda Solis; Bvc Evoluciona, S.A. de C.V. y Alejandro López Renedo. Ord. Mercantil Desahoga Vista. 1 Acdo. Núm. Exp. 726/2013 Tomo I I I.

BBVA Bancomer S.A. Institución de Banca Múltiple Grupo Financiero BBVA Bancomer vs. Carlos Hugo Villafuerte Gutiérrez y Alejandra Sandoval Sánchez. Especial Hipotecario Civil Formar Expedientillo. 1 Acdo. Núm. Exp. 366/2020.

Castellón Hernández Marina y Varela Castellón Sarahi Monserrat vs. Humberto Martín Merlos Villalpando y Seguros Atlas, S.A. Ord. Civil un Auto en Expedientillo. 1 Acdo. Núm. Exp. 102/2020.

Crediquincena S.A. de C.V. Sofom Enr vs. Díaz Mendoza Jorge. Ejecutivo Mercantil Cedula por Practicada. 1 Acdo. Núm. Exp. 296/2023.

Duque Cruz Araceli vs. Sosa Rodríguez Beatriz. Controversias de Arrendamiento Civil Contesta Demanda. 1 Acdo. Núm. Exp. 652/2023.

Esquivel Durán Fernando vs. Rama Vijaya Guzmán Barbosa y María Martha Barbosa Ponce. Controversias de Arrendamiento Civil Entrega de Cheque. 1 Acdo. Núm. Exp. 332/2020.

Finastrategy Mx, S.A. P. I. de C.V. vs. Jesús Morales Ortiz. Especial Hipotecario Civil Aud. de Ley. 1 Acdo. Núm. Exp. 606/2018 Bis. 1 Tomo I I I.

Ford Credit de México, S.A. de C.V. Sociedad Financiera de Objeto Múltiple, Entidad Regulada vs. Sánchez Reyes José Concepción. Ejecutivo Mercantil Turnar Exhorto. 1 Acdo. Núm. Exp. 570/2023.

Franzoni Suain María del Carmen Guadalupe y Mateos Soto Soledad su Sucesión vs. Operadora de Gimnasios Crull S.A. de C.V. y Gabriela Sánchez López. Controversias de Arrendamiento Civil Glosar Expedientillo. 2 Acdos. Núm. Exp. 532/2020.

Gallardo Félix Fernando vs. Framapi S.A. de C.V. y Mendoza Rocha José Francisco. Ord. Civil Oficio de Dirección de Cobro. 1 Acdo. Núm. Exp. 790/2022.

Gallegos Vázquez Jorge Jacinto vs. Miguel Arroyo Gómez; Guadalupe Arroyo Gómez; Rosa María Arroyo Gómez y Teresa Arroyo Gómez. Ord. Civil Comparecencia. 2 Acdos. Núm. Exp. 1238/2019.

Glower Lagunas Alfredo Arturo vs. Ferriño Montes de Oca Luis Eduardo. Ejecutivo Mercantil Cedula Sin Practicar. 1 Acdo. Núm. Exp. 1312/2022.

González Montesinos Josefina vs. López Alonso Arturo y Grupo Financiero Inbursa Sab de C.V. y Corredor Insurgentes S.A. de Cbv. Ord. Civil Turnar Cédula. 1 Acdo. Núm. Exp. 488/2023.

Granados Martínez Francisco Javier su Sucesión vs. Hidalgo Hernández Graciela. Juris. Voluntaria Civil Cedula por Practicada. 1 Acdo. Núm. Exp. 634/2023.

Grupo Inmobiliario Evelyn Moreno S.A. de C.V. vs. Monge Castro Melesio. Especial Hipotecario Civil Debe Decir. 1 Acdo. en Expedientillo. Núm. Exp. 1292/2008.

Guerrero de la Vega Francisco Javier. Especial Hipotecario Civil Amparo 678/2022 Promov. por Francisco Javier Guerrero de la Vega. 1 Acdo. en Amparo. Núm. Exp. 678/2022 Bis. 1 Amparo.

Hewlett Packard Operations México S de R. L de C.V. vs. Altina S.A. de C.V. Ejecutivo Mercantil Devolución Oficios Nueva Fecha de Requerimiento. 1 Acdo. Núm. Exp. 570/2020.

HSBC México, S.A. Institución de Banca Múltiple, Grupo Financiero HSBC, División Fiduciaria, en su Carácter de Fiduciario del Fideicomiso Irrevocable Número 250295 vs. Omar Eduardo Castro Martínez. Especial Hipotecario Civil Amparo 1418/2019 Promov. por Omar Eduardo Castro Martín. 4 Acdos. Núm. Exp. 524/2015.

HSBC México, S.A., Institución de Banca Múltiple, Grupo Financiero HSBC División Fiduciaria, en su Carácter de Fiduciario del Fideicomiso Irrevocable de Administración Identificado Con el Número F/262757 vs. Cristo Ernesto Gómez Pérez y Francisca Beltrán Hernández. Vía de Apremio Civil Oficio Imss. 1 Acdo. Núm. Exp. 698/2019.

HSBC México, S.A., Institución de Banca Múltiple, Grupo Financiero HSBC vs. Licóna Palacios Adolfo. Especial Hipotecario Civil Cedula Sin Diligenciar. 1 Acdo. Núm. Exp. 102/2022.

Instituto del Fondo Nacional de la Vivienda para los Trabajadores (Infonavit) vs. Torres de la Trinidad Carlos Guillermo. Ord. Civil Estese. 1 Acdo. Núm. Exp. 612/2023.

Instituto del Fondo Nacional de la Vivienda para los Trabajadores (Infonavit) vs. Vicente Adán Islas Ortega. Especial Hipotecario Civil Computo. 1 Acdo. Núm. Exp. 104/2017.

Jaime Hernández María Concepción vs. Carlos Barbosa Villarauz; José de Jesús García Medina; Coordinador General de la Central de Abasto de la Ciudad de México y Banco Santander Mexicano, S.A. Fiduciaria del Fideicomiso para la Construcción y Operación de la Central de Abasto de la Ciudad de México. Ord. Civil un Auto en Expedientillo. 1 Acdo. en Expedientillo. Núm. Exp. 328/2017 Bis. 1.

Luna Becerril Jesús vs. Roberto Juan Lugo Noguerón su Suc. Ord. Civil un Auto en Expedientillo. 1 Acdo. Núm. Exp. 190/2017.

Mr Presta S.A. de C.V. Sofom Enr vs. Erez Myara. Ejecutivo Mercantil Comparecencia. 1 Acdo. Núm. Exp. 606/2023.

Ortuño Guerrero José Gerardo vs. González Ambriz José Omar. Ord. Civil Aud. de Ley. 1 Acdo. Núm. Exp. 118/2022.

Parra Carrizales Fidel vs. Santiago Gutiérrez Cantú. Esp. Hip. 506 Auto de Ejecución. 1 Acdo. Núm. Exp. 210/2011.

Pérez Lete del Real su Sucesión María Luisa vs. Pérez Pérez Lete su Sucesión José Manuel y Bolívar Vera Héctor José y Pérez Lete Barraza Juan Enrique y Ángeles Rangel Daniel. Ord. Civil Oficio Recordatorio Sat. 1 Acdo. Núm. Exp. 834/2022.

Ramírez Velasco Jorge Alberto su Sucesión vs. Rafael Septién González. Controversias de Arrendamiento Civil Acepta Cargo Perito Tercero. 1 Acdo. Núm. Exp. 484/2021.

Reyes Lunar Litza Mayahuel vs. Isidra Lunar Tostado. Ord. Civil Comparecencia Desistido. 1 Acdo. Núm. Exp. 96/2020.

Rodríguez Gómez Itze vs. Grupo Mexicano de Seguros, S.A. de C.V. ; Ricardo Hernández Nazar y Star Médica, S.A. de C.V. Ord. Mercantil Estese. 1 Acdo. Núm. Exp. 1162/2019.

Rodríguez Martínez Arianna vs. Rosa María Saucedo Ramírez y Samuel Vargas Morales. Vía de Apremio Civil Turnar Exhorto. 1 Acdo. Núm. Exp. 1146/2017.

Saldierna Castro Jorge vs. Ortiz Calderón Mario Alberto y Cervantes Calderas José David. Controversias de Arrendamiento Civil Cedula Sin Practicar. 2 Acdos. Núm. Exp. 328/2023.

Sánchez Galaviz Martha Patricia vs. Inter Hosp S.A. de C.V. y Operadora de Hospitales S.A. de C.V. y Medina Mora Carlo. Ord. Civil Resolución Sala Confirma Testimonio. 2 Acdos. Núm. Exp. 720/2020 Bis. 5 Tomo V.

Servicios Corporativos Unidos, S.A. de C.V. vs. Alpha Maquinaria para la Industria Pesada, S.A. de C.V. Controversias de Arrendamiento Civil Inc. de Ejecución. 1 Acdo. Núm. Exp. 702/2020.

Sistema de Crédito Automotriz, S.A. de C.V. vs. Lázaro López Zenón. Controversias del Orden Familiar Familiar un Auto en Expedientillo. 1 Acdo. en Expedientillo. Núm. Exp. 828/2012 Bis. 1.

SOLO CONSULTA
SOLO CONSULTA
SOLO CONSULTA

Sofihaa Financiera, S.A. de C.V., Sociedad Financiera de Objeto Múltiple, Entidad No Regulada vs. Granja San Cosme, Sociedad de Producción Rural de Responsabilidad Limitada; Lázaro Prince Almaraz; Maximina Roque Aguero; José Melchor Prince Almaraz; Blanca Estela Arreola Castrejón y Unión de Sociedades de Producción Rural Engordadores Avícolas de Mapimi, Sociedad de Producción Rural de Responsabilidad Limitada. Especial Hipotecario Civil Inc. de Liquidación. 1 Acdo. Núm. Exp. 944/2013.

Terminales Marítimas Transunisa S.A. de C.V. vs. Ortiz Pavón Juan Bautista y Ruíz Aupart José Ernesto. Controversias de Arrendamiento Civil Cedula Sin Practicar. 1 Acdo. Núm. Exp. 2/2023.

Toyota Financial Services México S.A. de C.V. vs. Servicar Travel S.A. de C.V. y Bahena Vilchis Andrés. Ejecutivo Mercantil Caducidad. 1 Acdo. Núm. Exp. 1250/2022.

Ugarte Rivera José de Jesús Luis y Palma de la Rosa David vs. Bartolo de la Rosa Cedillo. Ord. Civil Oficio de Instituto del Envejecimiento Digno Enterado. 1 Acdo. Núm. Exp. 1080/2018.

Unirenta Arrendamientos, S.A. de C.V. vs. Impulsora de Productos Sustentables, S.A. P. I. de C.V. y Miguel Alemán Magnani. Ejecutivo Mercantil Acdo. de Comparecencia. 1 Acdo. Núm. Exp. 264/2021.

Velázquez Gibraltar Marcos vs. Higinio Ontiveros Rojas. Especial Hipotecario Civil No Ha Lugar. 1 Acdo. Núm. Exp. 948/2012.

Velázquez Reyes Silvia vs. Inmobiliaria Río de la Plata Veintiuno S.A. Ord. Civ. Devolución Autos Notario. 1 Acdo. Núm. Exp. 884/2010.

Zárate Cortés Ángel vs. Rocío Sosa Trujillo. Especial Hipotecario Civil Cedula Sin Practicar. 1 Acdo. Núm. Exp. 780/2011 Bis. 1 Tomo I.

Zonana Cojab Jacobo vs. César Rojo Vargas. Ejecutivo Mercantil Ratificado que Sea. 1 Acdo. Núm. Exp. 1054/2013 Tomo I I.

De la Rosa Davenport Carlos vs. Leticia Magaña Morelos. Especial Hipotecario Civil un Auto en Expedientillo. 1 Acdo. en Expedientillo. Núm. Exp. 1220/2018 Tomo I I.

SENTENCIA INTERLOCUTORIA

Banco Nacional de México, S.A. Integrant_Locke del Grupo Financiero Banamex Accival, S.A. de C.V. vs. Irvin Arturo Jiménez Urquizo. Especial Hipotecario Civil Sent. Interl. Tomo II 1 Núm. Exp. 1634/2019

EL SECRETARIO DE ACUERDOS
LIC. GUADALUPE DE SANTIAGO GARCÍA

CUADRAGÉSIMO PRIMERO DE LO CIVIL

SECRETARÍA "A"
ACUERDOS DEL 11 DE JULIO DEL 2023

Aguilar Santander Ana Lourdes y Avelino Herrera Gabriel vs. Vargas Santander Ibeet. Ord. Civil Sae. 1 Acdo. Núm. Exp. 453/2021.

Ángel Bohórquez Jesús Hermes vs. Banco Santander México Sa Institución de Banca Múltiple Grupo Financiero Santander México. Ord. Mercantil Smc. 1 Acdo. Núm. Exp. 649/2023.

Ayala Berdeja Ernesto Juan y Ayala Abogados, S. C vs. Canofil, S.A. de C.V., y Torres Septién y Asociados, S. C. Ord. Civil Smc. 1 Acdo. Núm. Exp. 1119/2016 Tomo II.

Banco Actinver Sociedad Anónima Institución de Banca Múltiple Grupo Financiero Actinver como Fiduciario en el Fideicomiso 1401 vs. Carther Desarrollos y Proyectos Inmobiliarios S.A. de C.V. y Hardsoft Sistems S.A. de C.V. Controversias de Arrendamiento Civil 2 Acdos. Núm. Exp. 725/2021.

Banco Actinver, S.A. Institución de Banca Múltiple, Grupo Financiero Fiduciario en su Calidad de Fiduciario del Fideicomiso Irrevocable de Administración Identificaco Con el Número 1301 vs. Castañeda Castro Ernesto. Vía de Apremio Civil Sae. 1 Acdo. Núm. Exp. 451/2020.

Banco Mercantil del Norte, S.A., Institución de Banca Múltiple, Grupo Financiero Banorte vs. Valencia Lozada Leobardo Javier y Otra. Especial Hipotecario Civil 2 Acdos. Núm. Exp. 509/2007.

Del Ángel Campos Celedonia Rosario y Gutiérrez del Ángel Alfredo Enrique vs. Consejo de Administración de Sanatorio Trinidad S.A. de C.V. y Guinea Valencia Julián y Rocha Pérez Eduardo. Especial Mercantil Mercantil 2 Acdos. Núm. Exp. 543/2023.

Dimensión Asesores S.A. de C.V. vs. Vega Chora María del Carmen. Ord. Civil 1 Acdo. Núm. Exp. 325/2022.

Esperón López Celia vs. Torres Chaparro José Luis. Ejecutivo Mercantil Smc. 1 Acdo. Núm. Exp. 1087/2017.

Factoraje Afirme, Sociedad Anónima de Capital Variable, Sociedad Financiera de Objeto Múltiple, Entidad Regulada, Afirme Grupo Financiero vs. Magro Ibáñez José Enrique vs. Tomo II. Esp. Hip. Dum. 1 Acdo. Núm. Exp. 423/2007.

García González Jorge Andrés antes HSBC México, S.A. Institución de Banca Múltiple, Grupo Financiero HSBC vs. Sigifredo Sánchez Fragoso y Angélica Bermúdez Cadena. Especial Hipotecario Civil Sae Expedientillo. 1 Acdo. Núm. Exp. 1393/2019.

García González Jorge Andrés antes HSBC México, S.A., Institución de Banca Múltiple, Grupo Financiero HSBC, antes Banco del Atlántico, S.A. vs. Francisco Eduardo Osalde Rivera. Especial Hipotecario Civil Sae Expedientillo. 1 Acdo. en Expedientillo. Núm. Exp. 797/1997.

Gsau, S.A. de C.V. vs. González Tovar Juan José y Bertha Alicia Sánchez Guerrero de González. Especial Hipotecario Civil 1 Acdo. Núm. Exp. 579/2020.

Gutiérrez Fragoso Jonathan vs. Soto Ramírez Lucía y Kroepfl Carbajal Carlos Alberto y Registro Público de la Propiedad y del Comercio de la Ciudad de México. Ord. Civil 1 Acdo. Núm. Exp. 769/2023.

Ima Especialistas en Electrificación Ferroviaria S.A. de C.V. Imaeef vs. Infraestructura Pública Privada Sc. Ord. Civil 1 Acdo. Núm. Exp. 719/2023.

Instituto de Seguridad y Servicios Sociales de Los Trabajadores del Estado a Través de su Fondo de la Vivienda (Fovissste) vs. Andrés Rodríguez Marco Antonio. Especial Hipotecario Civil Sae. 1 Acdo. Núm. Exp. 625/2019.

Instituto de Seguridad y Servicios Sociales de Los Trabajadores del Estado a Través de su Fondo de la Vivienda (Fovissste) vs. Hernández Alicia Graciela. Especial Hipotecario Civil Dum. 1 Acdo. Núm. Exp. 567/2019.

Instituto del Fondo Nacional de la Vivienda para los Trabajadores (Infonavit) vs. Rosas Ibarra María Teresa y Anduaga Domínguez Baldemar. Especial Hipotecario Civil Sae. 1 Acdo. Núm. Exp. 241/2020.

Instituto para Devolver Al Pueblo Lo Robado vs. Colonos Solidaridad de la Frontera A.C. Ejecutivo Mercantil 1 Acdo. Núm. Exp. 1441/1996.

Ion Financiera Sociedad Anónima Promotora de Inversión de Capital Variable Sociedad Financiera de Objeto Múltiple Entidad Regulada vs. Angoa Moreno Gabriel. Especial Hipotecario Civil 1 Acdo. Núm. Exp. 773/2023.

Iriarte y Rojas María Antonieta su Sucesión y y-o. María Antonieta Iriarte Rojas su Sucesión vs. Instituto de la Vivienda de la Ciudad de México y Construcción Asesoría y Supervisión S.A. de C.V. y Ábrego Jardón Gabriel. Ord. Civil 3 Acdos. Núm. Exp. 753/2021.

Macías Parra Mercedes vs. Camargo Ordóñez Carlos Roberto y Ordóñez y Chávez María Guadalupe. Juris. Voluntaria Civil Smc. 3 Acdos. Núm. Exp. 637/2023.

Mexarrend, S.A. P. I. de C.V. vs. Infantiles Vima, S.A. de C.V. y Otros. Proced. Convencional Mercantil Civil Sae. 1 Acdo. Núm. Exp. 183/2020.

Morales Rodríguez su Sucesión Víctor Manuel vs. Tapia Cortés Consuelo y Chávez Islas Rafael y Morales Rodríguez José Fernando. Controversias de Arrendamiento Civil Dum. 1 Acdo. Núm. Exp. 533/2020.

Peña Trujillo Alma Eulalia y María de Fátima Isaac Basso vs. Lamothe Cervera Alejandro y García Olvera Luz María. Especial Hipotecario Civil Sae Amparo. 1 Acdo. en Amparo. Núm. Exp. 17/2019 Juzgado 8° Dto. Cdmx Exp. 653/2023-III.

Pérez Cedillo Abraham Darwin Ayael vs. Ordóñez Ibarra José de Jesús. Juris. Voluntaria Civil Sae. 1 Acdo. Núm. Exp. 607/2023.

Popbox, S. C. de R. L. de C.V. vs. Vargas Guzmán Sandra y Aguilar Meneses Samuel. Especial Hipotecario Civil Sae. 1 Acdo. Núm. Exp. 185/2018.

Secreto. Ejecutivo Mercantil 1 Acdo. Núm. Exp. 765/2023.

Secreto. Ejecutivo Mercantil Dum. 1 Acdo. Núm. Exp. 371/2023.

Secreto. Ejecutivo Mercantil Exhorto. 1 Acdo. en Exhorto. Núm. Exp. 771/2023.

Secreto. Ejecutivo Mercantil Sae. 1 Acdo. Núm. Exp. 389/2023.

Segura Trejo Marco Antonio vs. Caudillo Lemeli Luis. Juris. Voluntaria Civil Smc. 1 Acdo. Núm. Exp. 739/2023.

Selea, S. C. antes Banca Afirme, S.A. Institución de Banca Múltiple. Afirme Grupo Financiero vs. Multidespensas Empresariales, S.A. de C.V. y Jorge Alberto de la Torre Botey su Suc. Esp. Hip. 1 Acdo. Núm. Exp. 1369/2009.

SOLO CONSULTA
SOLO CONSULTA
SOLO CONSULTA

Transformadora de Energeticos y Solventes, S.A. vs. Cttsa Corredor Tepalcates Tacubaya, S.A. de C.V. Ord. Mercantil 2 Acdos. Núm. Exp. 1427/2019 Bis. 1 Tomo II.
Vidal Hernández Monserrat vs. Jtc Proveedor Médico S.A. de C.V. Ord. Civil 1 Acdo. Núm. Exp. 1271/2022.
Yunes Rodríguez Siria Mayela Atiyeh vs. Intermercantil Constructora, S.A. de C.V. Ord. Civil 1 Acdo. Núm. Exp. 737/2020.
AUDIENCIA
Instituto del Fondo Nacional de la Vivienda para los Trabajadores (Infonavit) vs. Martínez González de la Vega Ricardo Manuel También Conocido como Martínez y González de la Vega Ricardo M. y Campos Corona Raquel. Aud. Especial Hipotecario Civil. 1 Audiencia. Núm. Exp. 93/2019.
SENTENCIA INTERLOCUTORIA
Mabucapa I, S. de R. L. de C.V. vs. Hernández Hernández Luisa Yanet. Especial Hipotecario Civil 1 Núm. Exp. 1343/2009

EL SECRETARIO DE ACUERDOS
LIC. DANIEL QUEZADA GUZMÁN

SECRETARÍA "B"
ACUERDOS DEL 11 DE JULIO DEL 2023

. Ejecutivo Mercantil Crr Expedientillo. 1 Acdo. Núm. Exp. 294/2019.
Ad2 7 S.A. de C.V. vs. González Suárez Raymundo Guillermo. Especial Hipotecario Civil Crr Amparo 749/2023. 1 Acdo. Núm. Exp. 394/2014 Bis. 1 Tomo II.
Ad2 7, S.A. de C.V. vs. González Suárez Raymundo Guillermo. Especial Hipotecario Civil Crr Amparo 749/2023. 2 Acdos. en Amparo. Núm. Exp. 394/2014 Juzgado 9° Dto. Civil Cdmx. Exp. 749/2023 -IV.
Administradora Fome 1 Sociedad de Responsabilidad Limitada de Capital Variable vs. Becerril Gómez Irene. Especial Hipotecario Civil Pruebas. 1 Acdo. Núm. Exp. 722/2020.
Alvaréz Alberto vs. Sara Carrillo Galindo. Ord. Civ. Lgs. 1 Acdo. Núm. Exp. 160/2001.
Arellano Resendez José Carlos vs. Rosendiz Ávila Arturo. Ord. Civil 1 Acdo. Núm. Exp. 72/2020.
Azul Concretos y Premezclados, S.A. de C.V. vs. Barbosa Construcciones, S.A. de C.V. y Martín Becil Adela. Ejecutivo Mercantil 1 Acdo. Núm. Exp. 608/2019.
Balvanera Arteaga Agustín vs. Petróleos Mexicanos También Conocidmo como Pemex. Ord. Civil Crr. 1 Acdo. Núm. Exp. 1212/2017.
Banco Mercantil del Norte, S.A. Institución de Banca Múltiple Grupo Financiero Banorte vs. Elizondo Téllez Luis Alejandro y Elizabeth Bazaldua Correa. Esp. Hip. Crr Expedientillo. 1 Acdo. Núm. Exp. 1316/2011.
Banda Corte Edith vs. Gómez Zárate Salvador. Especial Hipotecario Civil Crr Expedientillo. 1 Acdo. en Expedientillo. Núm. Exp. 72/2020 No Corresponde.
BBVA México, S.A., Institución de Banca Múltiple, Grupo Financiero BBVA México vs. Flores Sánchez Jonathan. Especial Hipotecario Civil Crr Expedientillo. 1 Acdo. Núm. Exp. 1132/2019.
Cabrera Lucero Josué Armando vs. Flores Caballero Sandra Fabiola. Controversias de Arrendamiento Civil Lgs. 1 Acdo. Núm. Exp. 50/2021.
Cabrera Volcan Vanessa vs. Chapas y Triplay del Sureste S.A. de C.V. Ord. Civil Jmvv. 1 Acdo. Núm. Exp. 50/2023.
Carrizosa Martínez Biviano Rafael vs. González Lomelí Maribel. Ord. Civil Lgs. 1 Acdo. Núm. Exp. 508/2020.
Casasola Guzmán Araceli. Juris. Voluntaria Civil Crr Destrucción. 1 Acdo. Núm. Exp. 638/2022.
Castro Juárez Juan Carlos vs. Sergio Óscar Velázquez Mejía También Conocido como Sergio Velázquez Mejía. Ord. Civil Crr Expedientillo. 1 Acdo. Núm. Exp. 770/2022.
Ci Banco, Sociedad Anónima, Institución de Banca Múltiple, en su Carácter de Fiduciario en el Fideicomiso Número F/00430 vs. Paola Robles Samaniego y Héctor David González Gardea. Especial Hipotecario Civil 2 Acdos. Núm. Exp. 1226/2017.
Consorcio Mendoza y Cortez S.A. de C.V. vs. Ambriz Martínez Kevin Aldair. Ejecutivo Mercantil Auto. 1 Acdo. Núm. Exp. 320/2023.
Dessetec Desarrollo de Sistemas, Sociedad Anónima de Capital Variable vs. Pedraza Salinas Venancio. Especial Hipotecario Civil Crr Expedientillo. 1 Acdo. Núm. Exp. 348/2008.
Domínguez Flores Alberto de Jesús vs. Grupo Constructor Rouz, S.A. vs. Tomo III. Ord. Civ. 1 Acdo. Núm. Exp. 920/2008.
Ferro Flores Carolina vs. Guillermina Herrera Espinosa de Campos y Otro. Ord. Mercantil Lgs. 1 Acdo. Núm. Exp. 1332/2018 Tomo III.
Fuentes Martínez Beatriz Eugenia vs. Villa y Cruz Marina y C Director del Registro Público de la Propiedad y del Comercio de la Ciudad de México. Ord. Civil Crr Destrucción. 1 Acdo. Núm. Exp. 598/2023.
García y García Ernesto Pável vs. Moreno Abadíe Miguel Ángel. Especial Hipotecario Civil Lgs. 1 Acdo. Núm. Exp. 252/2017.
Garduño Loa Andrea Ivonne vs. Unión Pro-Vivienda Familiar Obrera A.C. y Otros. Ord. Civil Crr Expdllo. de Exhorto. 1 Acdo. en Exhorto. Núm. Exp. 712/2023.
Gómez Valle su Sucesión Engracia Natividad vs. Moctezuma Ruíz Francisco. Controversias de Arrendamiento Civil 1 Acdo. Núm. Exp. 30/2022.
Hinojosa Carranza Claudia y Hinojosa Carranza Enriqueta y Maya Hinojosa Victoria Itzel vs. Laureano Torres Libia Rebeca y Laureano Torres Flor Arbelia. Ord. Civil Dada Cuenta Alh. 1 Acdo. Núm. Exp. 1258/2022.
HSBC México S.A. Institución de Banca Múltiple Grupo Financiero HSBC División Fiduciaria como Fiduciario en el Fideicomiso Irrevocable de Administración y Fuente de Pago Número F/262323 vs. González Loza Jorge. Ord. Civil Crr Exhorto. 1 Acdo. en Exhorto. Núm. Exp. 742/2023.
HSBC México, S.A., Institución de Banca Múltiple, Grupo Financiero HSBC vs. Bustillos Alamilla Alberto Rafael y Rodríguez Santana de Bustillos Maricela María. Esp. Hip. Crr Expedientillo. 1 Acdo. Núm. Exp. 476/2012.
HSBC México, Sociedad Anónima, Institución de Banca Múltiple, Grupo Financiero HSBC, División Fiduciaria, Quien Actúa en su Carácter de Fiduciario Dentro del Fideicomiso Irrevocable Número F/238864 vs. Cantú Agüero Hortensia y Castillo Félix Carlos. Especial Hipotecario Civil Crr. 2 Acdos. Núm. Exp. 606/2018.
Inmobiliaria Bains, Sociedad Anónima de Capital Variable. Ord. Civil Crr Amparo 1070/2021. 3 Acdos. en Amparo. Núm. Exp. 7032/2023 Juzgado 1° Dto. Colima Exp. 1070/2021 -Viii.
Instituto del Fondo Nacional de la Vivienda para los Trabajadores Infonavit vs. Díaz Vargas Nancy. Especial Hipotecario Civil Pruebas. 2 Acdos. Núm. Exp. 178/2022.
Juan Antonio Ortiz Mena López Negrete y Miguel Augusto González Ortiz Mena vs. Jaime Parra José. Especial Hipotecario Civil Lgs. 1 Acdo. Núm. Exp. 1510/2008.
María Elena Muratalla Pulido También Conocida como Murataya Pulido María Elena vs. Chávez Ramos Narciso Antonio. Ejecutivo Mercantil 1 Acdo. Núm. Exp. 1410/2019.
Moreno León Alicia del Carmen vs. Pérez Ortega Guadalupe. Ejecutivo Mercantil Pruebas. 1 Acdo. Núm. Exp. 246/2023.
Navarrete Márquez Jorge vs. López Vázquez Blanca Juventina Judith y Díaz de León Sánchez Mario Antonio. Ord. Civil Lgs. 1 Acdo. Núm. Exp. 674/2023.
Pacheco López Ma Guadalupe vs. Negrete Moreno Raúl su Sucesiony Otros. Ord. Civil Lgs. 1 Acdo. en Exhorto. Núm. Exp. 766/2023.
Quintero Pichardo José Domingo vs. Pichardo Maturano María Teresa de Jesús. Ord. Civil 1 Acdo. Núm. Exp. 732/2023.
Rangel Beltrán Virginia vs. Jasso Herrera Joaquín su Sucesión, Sánchez Vázquez Martín Ricardo, Director del Registro Público de la Propiedad y del Comercio del Distrito Federal hoy Ciudad de México. Tomo II. Ord. Civil Lgs. 1 Acdo. Núm. Exp. 922/2016.
Rangel Postler Isabel Andrea vs. Cibanco Sa Institución de Banca Múltiple Fideicomiso de Administración Con Actividad Empresarial F 2414 y También Conocido como Fideicomiso Empresarial Begrand Mv. Ord. Civil Crr. 1 Acdo. Núm. Exp. 502/2023.
Ronquillo Sosa José Adán Quien También Acostumbra Usar el Nombre de Ronquillo Sosa Adán y Ronquillo Adán vs. Gobierno del Distrito Federal antes Departamento del Distrito Federal y C. Director del Registro Público de la Propiedad y del Comercio. Ord. Civil Crr. 2 Acdos. Núm. Exp. 848/2018.
Sánchez Moreno Roxana Angelina vs. Sucesión de Pérez Herold Raúl Alberto. Ord. Civil 1 Acdo. Núm. Exp. 462/2020.
Scotiabank Inverlat Sa Institución de Banca Múltiple Grupo Financiero Scotiabank Inverlat vs. Ascencio Méndez Sixto y Tadeo Saucedo Ma Graciela Leonor. Especial Hipotecario Civil 1 Acdo. Núm. Exp. 774/2023.
Secreto. Ejecutivo Mercantil Crr. 1 Acdo. Núm. Exp. 432/2023.
Secreto. Providencias Precautorias Mercantil 1 Acdo. Núm. Exp. 670/2023.
Secreto. Controversias de Arrendamiento Civil Crr Destrucción. 1 Acdo. Núm. Exp. 692/2023.
Secreto. Ejecutivo Mercantil 1 Acdo. Núm. Exp. 738/2023.

SOLO CONSULTA
SOLO CONSULTA
SOLO CONSULTA

Sierra Barbosa Miguel Nahum vs. Yacaman Afane Salvador y Yacaman Elías Salvador Rodrigo. Ord. Civil Crr. 2 Acdos. Núm. Exp. 376/2023.

Sociedad Mexicana de Productores de Fonogramas, Videogramas y Multimedia, Sociedad de Gestión Colectiva Somexfon vs. Total Play Telecomunicaciones S.A. de C.V. y Conocida Comerciamente Total Play. Ord. Mercantil 1 Acdo. Núm. Exp. 484/2021.

Suárez Rodríguez María de la Esperanza y Irurita Suárez Jerónimo vs. Zv Diseños S.A. de C.V. Juris. Voluntaria Civil 1 Acdo. Núm. Exp. 764/2023.

Sólida Administradora de Portafolios, Sociedad Anónima de Capital Variable, Sociedad Financiera de Objeto Múltiple, Entidad Regulada, Grupo Financiero Banorte hoy Pedro Carrada López vs. Manuel Castro Lugo y María Catalina Guzmán Meza de Castro vs. Martínez Ahedo Luis Antonio. Especial Hipotecario Civil Lgs Amparo 794/2023-IV. 1 Acdo. en Amparo. Núm. Exp. 1334/2019 Juzgado 14° Dto. Civil Cdmx. Exp. 794/2023.

Sólida Administradora de Portafolios, Sociedad Anónima de Capital Variable, Sociedad Financiera de Objeto Múltiple, Entidad Regulada, Grupo Financiero Banorte hoy Pedro Carrada López vs. Manuel Castro Lugo y María Catalina Guzmán Meza de Castro. Especial Hipotecario Civil Lgs. 1 Acdo. Núm. Exp. 1334/2019.

Unifin Financiera Sociedad Anónima Bursatil de Capital Variable vs. Consorcio Constructor Roca Slp S.A. de C.V. y Romero Castrillón Braulio y Roca Urbanizaciones S.A. de C.V. Ejecc. de Garantías Otorgadas Mediante Prenda Sin Transmisión de Pos. y Fideicomiso de Garantía (Procedimiento Extrajudicial) Mercantil 1 Acdo. Núm. Exp. 700/2022.

Víctor Raúl Montes Martínez vs. Comercializadora Dovi, S.A. de C.V. y Otra. Segundo Tomo. Especial Hipotecario Civil 1 Acdo. Núm. Exp. 690/2003.

AUDIENCIA

Moisés Joel Medina García vs. Hernández Miranda Norma. Citación para Sent. Def. Esp. Hip. 1 Audiencia. Núm. Exp. 1038/2007.

Unifin Financiera Sociedad Anónima Bursatil de Capital Variable vs. Consorcio Constructor Roca Slp S.A. de C.V. y Romero Castrillón Braulio y Roca Urbanizaciones S.A. de C.V. Citación para Sent. Def. Ejecc. de Garantías Otorgadas Mediante Prenda Sin Transmisión de Pos. y Fideicomiso de Garantía (Procedimiento Extrajudicial) Mercantil. 1 Audiencia. Núm. Exp. 700/2022.

SENTENCIA DEFINITIVAS DEL 11 DE JULIO DEL 2023

Unifin Financiera Sociedad Anónima Bursatil de Capital Variable vs. Consorcio Constructor Roca Slp S.A. de C.V. y Romero Castrillón Braulio y Roca Urbanizaciones S.A. de C.V. Ejecc. de Garantías Otorgadas Mediante Prenda Sin Transmisión de Pos. y Fideicomiso de Garantía (Procedimiento Extrajudicial) Mercantil Sent. Def. 1 Núm. Exp. 700/2022

EL SECRETARIO DE ACUERDOS
LIC. GILBERTO EDMUNDO OVANDO CAMACHO

CUADRAGÉSIMO SEGUNDO DE LO CIVIL

SECRETARÍA "A"
ACUERDOS DEL 11 DE JULIO DEL 2023

Banca Mifel, S.A., Institución de Banca Múltiple, Grupo Financiero Mifel vs. Vicario Coquet Mónica. Especial Hipotecario Civil 1 Acdo. en Expedientillo. Núm. Exp. 53/2016.

Banco Mercantil del Norte S.A. Institución de Banca Múltiple Grupo Financiero Banorte vs. Fabiola Martínez Lozano. Esp. Hip. 1 Acdo. Núm. Exp. 929/2007.

Banco Mercantil del Norte S.A. Institución de Banca Múltiple Grupo Financiero Banorte vs. Tapia del Rosal Eduardo y Mariana Gómez Morán. Especial Hipotecario Civil 1 Acdo. en Expedientillo. Núm. Exp. 719/2020.

Banco Mercantil del Norte Sa Institución de Banca Múltiple Grupo Financiero Banorte vs. Álvarez Díaz Carlos de Jesús y Instituto del Fondo Nacional de la Vivienda para los Trabajadores Infonavit. Especial Hipotecario Civil 1 Acdo. Núm. Exp. 759/2023.

Banco Santander México, S.A., Institución de Banca Múltiple, Grupo Financiero Santander México vs. Flores Guerrero Brenda y García Valencia Everardo. Especial Hipotecario Civil 1 Acdo. Núm. Exp. 387/2019.

Barrera Pérez Daniel Lucio vs. Hernández Castillo Arturo y Hernández Castillo Araceli. Ord. Civil 2 Acdos. Núm. Exp. 11/2022.

Barrera Pérez Daniel Lucio vs. Hernández Castillo Arturo y Hernández Castillo Araceli. Ord. Civil Cuad. de Apelación. 1 Acdo. en Otros. Núm. Exp. 11/2022 Bis. 2 Cuad. de Apelación.

BBVA México S.A., Institución de Banca Múltiple, Grupo Financiero BBVA México vs. García Muniz Leticia Miriam. Especial Hipotecario Civil 1 Acdo. Núm. Exp. 1179/2022.

BBVA México S.A., Institución de Banca Múltiple, Grupo Financiero BBVA México vs. Ruíz Andrade Federico. Especial Hipotecario Civil 1 Acdo. Núm. Exp. 987/2022.

BBVA México, S.A., Institución de Banca Múltiple, Grupo Financiero BBVA Bancomer vs. Importaciones y Exportaciones Algrica, S.A. de C.V. y Padilla Cortés Grisel. Especial Hipotecario Civil Cuad. de Amparo. 2 Acdos. en Amparo. Núm. Exp. 625/2017 Amparo 763/2023 Promov. por Importaciones Exportaciones Algrica.

Benfuad S.C. vs. Grupo Marmex S.A. de C.V. Controversias de Arrendamiento Civil 1 Acdo. Núm. Exp. 537/2023.

Bonilla Sandoval José Antonio y/o Antonio Bonilla Sandoval vs. Loyola Balbuena Claudia Veronica. Controversias de Arrendamiento Civil 1 Acdo. Núm. Exp. 107/2019.

Castañeda Hernández Paulino vs. Noguerón Castañeda Otilia su Sucesión. Ord. Civil 1 Acdo. Núm. Exp. 931/2021.

Cetelem S.A. de C.V. Sociedad Financiera de Objeto Múltiple Entidad Regulada vs. Salazar González Iván. Ejecutivo Mercantil 1 Acdo. Núm. Exp. 1311/2022.

Chamosa Díaz Teresa Edith vs. Hesles Martel Carlos su Sucesión. Ord. Civil 1 Acdo. Núm. Exp. 763/2021.

Ckd Activos 8 Sociedad Promotora de Inversión de Capital Variable vs. Sánchez Carmona Gonzalo. Juris. Voluntaria Civil 1 Acdo. Núm. Exp. 61/2022.

Comercio e Inversiones Inverimobi, S.A. de C.V. vs. Hernández Jiménez Sandra Sonia y Ruíz Gómez Roberto. Especial Hipotecario Civil 1 Acdo. Núm. Exp. 19/2018.

Dagdug Kalife Ricardo Rachid vs. Gutiérrez Feregrino Margarita. Controversias de Arrendamiento Civil 1 Acdo. Núm. Exp. 121/2021.

Enríquez Fonseca Magdalena vs. Reyna Serralde Julia y Reyna Serralde María del Rosario. Ord. Civil 1 Acdo. en Expedientillo. Núm. Exp. 39/2021.

Finastrategy Mx Sociedad Anónima Promotora de Inversión de Capital Variable vs. Hernández Ávila Ma Jesús. Juris. Voluntaria Civil 1 Acdo. Núm. Exp. 1215/2022.

Flores Avilés Antonio su Sucesión vs. Sierra Quiroga Érika. Ord. Civil 1 Acdo. Núm. Exp. 1113/2022.

Ford Credit de México, S.A. de C.V., Sociedad Financiera de Objeto Múltiple, Entidad Regulada vs. Flores Hernández José Alfredo. Ejecutivo Mercantil 1 Acdo. Núm. Exp. 615/2022.

García González María Teresa y Lujgo Navarro Thania Mercedes y Lugo Navarro Alan Michel y Otros vs. Hospital Regional Nezahualcóyotl e Instituto de Seguridad Social del Estado de Mexicoy Municipio Issemym. Ord. Civil Exhorto. 1 Acdo. en Exhorto. Núm. Exp. 769/2023 Exh. que Remite el Juez 1ro Civil de Nezahualcóyotl, Edo Méx.

Hella Automotive México, S.A. de C.V. vs. Banco Monex S.A. de C.V. I. B. M. Monex Grupo Financiero en su Carácter de Fiduciario del Fideicomiso F/4524. y Be Grand 2 S.A. de C.V. Ord. Mercantil 1 Acdo. Núm. Exp. 593/2020.

Heredia Hernández Lucio David vs. Grupo Americano de Nuevos Negocios, S.A. de C.V. y Alvarado Hernández Alejandro Ernesto y Maldonado Martínez América. Ejecutivo Mercantil 1 Acdo. Núm. Exp. 555/2015.

Hernández Gabino Gustavo Armando vs. Cabello Bastida Juan Carlos. Ord. Civil 1 Acdo. Núm. Exp. 623/2023.

Hernández Pérez Gabriela Isabel vs. Gonzalo Gerardo Casas Ocejo. Especial Hipotecario Civil 2 Acdos. en Otros. Núm. Exp. 669/2004 Bis. 1 Cuad. de Amp. Promov. por Galeno Gamboa Franck Eduardo.

Hipotecaria su Casita, S.A. de C.V. Sociedad Financiera de Objeto Múltiple, E. N. R vs. Herera Soto Ray Iván Carlo. Especial Hipotecario Civil 1 Acdo. Núm. Exp. 1207/2009.

Hogar para Ancianos Matías Romero, I. A. P vs. Ramírez Reyes Isain y Sánchez Reyes Elvira. Controversias de Arrendamiento Civil 1 Acdo. Núm. Exp. 1157/2017.

HSBC México Sa Institución de Banca Múltiple Grupo Financiero HSBC vs. Chayo Chayo Moisés y Chayo Bigio Yolanda y Tussie Cohen Jacobo. Especial Hipotecario Civil 3 Acdos. Núm. Exp. 597/2022.

SOLO CONSULTA
SOLO CONSULTA
SOLO CONSULTA

HSBC México, S.A., Institución de Banca Múltiple, Grupo Financiero HSBC División Fiduciaria vs. Auyon González Adrián. Especial Hipotecario Civil 2 Acdos. Núm. Exp. 27/2021.
Mercado Fernández María Guadalupe Aurora vs. Casas Lugo Guadalupe Angélica. Esp. Hip. 1 Acdo. Núm. Exp. 367/2005.
Murillo Martínez Ana Isabel vs. Ocaña Josefina. Ord. Civil 1 Acdo. Núm. Exp. 121/2023.
Peña Flores Gonzalo vs. Peña Medrano Edgar. Juris. Voluntaria Civil 1 Acdo. Núm. Exp. 425/2023.
Romero Rivera Patricia vs. Espejel Hernández de Celestin Angélica Leticia y Celestin Navarrete José Sergio y Operadora de Activos Alfa S.A. de C.V. y Córdova Torres José Alejandro y Registro Público de la Propiedad y del Comercio de la Cuidad de México. Ord. Civil 2 Acdos. Núm. Exp. 9/2022.
Saluclinic, S.A. P. I. de C.V. vs. Deutsche Bank México, S.A., Institución de Banca Múltiple, División Fudiciaria, como Fiduciario del Fideicomiso Irrevocable F/1401. Controversias de Arrendamiento Civil 1 Acdo. Núm. Exp. 451/2020.
Sánchez Echeverri Héctor vs. Albores Importaciones y Exportaciones S.A. de C.V. Controversias de Arrendamiento Civil 1 Acdo. Núm. Exp. 791/2022.
Scotiabank Inverlat Sa Institución de Banca Múltiple Grupo Financiero Scotiabank Inverlat vs. Cruz Reyes Ernesto y López López Rosa María. Especial Hipotecario Civil 1 Acdo. Núm. Exp. 221/2023.
Secreto. Ejecutivo Mercantil 2 Acdos. Núm. Exp. 697/2023.
Secreto. Ejecutivo Mercantil 1 Acdo. Núm. Exp. 717/2023.
Secreto. Ejecutivo Mercantil 1 Acdo. Núm. Exp. 757/2023.
Secreto. Ejecutivo Mercantil 1 Acdo. Núm. Exp. 763/2023.
Sociedad Limitada de Los Activos de Gramercy, S. de R. L. de C.V. vs. Valencia Velasco Rafael Ángel y Otra. Esp. Hip. 1 Acdo. Núm. Exp. 815/2008.
Técnicos y Colores Anilpan, S.A. de C.V. vs. Tejimaq, S.A. de C.V. Ord. Mercantil 1 Acdo. Núm. Exp. 1161/2019.
Tu Casa Express S.A. de C.V. vs. Martínez Hurtado Lea y Curioca Martínez Ingrid. Especial Hipotecario Civil 1 Acdo. Núm. Exp. 705/2023.
Valencia López Elizabeth vs. Qualitas Compañía de Seguros, S.A. de C.V. y Fideicomiso de Administración y Fuente de Pago 1936, Denominado Fondo Nacional de Infraestructura. (Fonadin). Ord. Civil 3 Acdos. Núm. Exp. 145/2019.
AUDIENCIA
Secretaria de Inclusión y Bienestar Social de la Ciudad de México vs. Servicios Broxel Sociedad Anónima Promotora de Inversión de Capital Variable. Ord. Civil. 1 Audiencia. Núm. Exp. 1149/2022.

LA SECRETARIA DE ACUERDOS
LIC. ADRIANA LETICIA JUÁREZ SERRANO

SECRETARÍA "B"
ACUERDOS DEL 11 DE JULIO DEL 2023

Aguirre Rosales Vicente vs. Cancino Torres Diana. Medios Preparatorios Civil 1 Acdo. Núm. Exp. 550/2023.
Aguirre Olin Flavio vs. Moreno Hernández Guillermo y Moreno Torres Álvaro. Ord. Civil 1 Acdo. Núm. Exp. 760/2023.
Alvarado Arellano Irma vs. Herrero Mercado Juan. Ord. Civil 1 Acdo. Núm. Exp. 478/2021.
Arizaga Cortés Jorge Luis vs. Urquiza Flores Carlos Grauden. Controversias de Arrendamiento Civil 1 Acdo. Núm. Exp. 682/2023.
Avances Inmobiliarios Kurdan, Sociedad Anónima de Capital Variable vs. Rina Asociados, S. C. y Otros. Esp. Hip. 2 Acdos. Núm. Exp. 466/2005.
Banco Actinver, S.A., Institución de Banca Múltiple, Grupo Financiero Actinver como Fiduciaria del Fideicomiso de Administración, Fuente de Pago y Actividad Empresarial Identificado Con el Número 645 vs. Mercado Gourmet Juriquilla, S.A. de C.V. Controversias de Arrendamiento Civil 1 Acdo. Núm. Exp. 418/2020.
Banco Inbursa, S.A., Institución de Banca Múltiple, Grupo Financiero Inbursa vs. Ponce de la Fuente Elsa Amalia y Bermúdez Martínez Víctor. Ord. Mercantil 2 Acdos. Núm. Exp. 496/2021.
Banco Invex, S.A., Institución de Banca Múltiple, Invex Grupo Financiero en su Carácter de Fiduciario en el Fideicomiso Irrevocable de Administración Número F/1301 vs. Barco Moreno Enrique y Mendoza Conde Violeta. Especial Hipotecario Civil Expedientillo. 1 Acdo. Núm. Exp. 1040/2016.
Banco Mercantil del Norte S.A. Institución de Banca Múltiple vs. Sergio Alejandro León Gastélum. Especial Hipotecario Civil Expedientillo. 1 Acdo. Núm. Exp. 1280/2018.
Banco Mercantil del Norte Sa Institución de Banca Múltiple Grupo Financiero Banorte vs. García Yáñez Bardo Alfonso. Especial Hipotecario Civil 3 Acdos. Núm. Exp. 26/2023.
Banco Santander México Sa Institución de Banca Múltiple Grupo Financiero Santander México antes Santander Hipotecario Sociedad Anónima de Capital Variable Sociedad Financiera de Objeto Múltiple Entidad Regulada vs. Mendoza Huerta Marcela Adriana. Especial Hipotecario Civil 1 Acdo. Núm. Exp. 398/2023.
Banco Ve por Más, S.A., Institución de Banca Múltiple, Grupo Financiero Ve por más vs. Reyes Monterrosa María de Lourdes. Especial Hipotecario Civil 1 Acdo. en Otros. Núm. Exp. 110/2019 Apelación.
Banco del Bajío S.A. Institución de Banca Múltiple vs. Andrade Camacho José Luis. Especial Hipotecario Civil 1 Acdo. Núm. Exp. 460/2022.
BBVA Bancomer S.A. Institución de Banca Múltiple Grupo Financiero BBVA Concomer antes (Hipotecaria Nacional, S.A. de C.V., Sociedad Financiera de Objeto Múltiple, Entidad Regulada. Grupo Financiero BBVA Bancomer) vs. González Mojica Edith. Especial Hipotecario Civil Expedientillo. 1 Acdo. Núm. Exp. 1546/2012.
BBVA Bancomer, S.A., Institución de Banca Múltiple, Grupo Financiero BBVA Bancomer vs. Díaz Pérez José de Jesús. Especial Hipotecario Civil 1 Acdo. Núm. Exp. 914/2013.
Bucio Poo y Rousse S.C. y antes Bucio Carrillo Gaitan y González S C vs. Red Amigo Dal Sapi de C.V. Sofom Enr. Ord. Civil 1 Acdo. Núm. Exp. 382/2023.
Bulhusen Molinet Armando Said su Sucesión vs. Jiménez Mendoza Antonia su Sucesión. Ord. Civil 1 Acdo. Núm. Exp. 1240/2022.
Caballero Díaz Sergio vs. Caballero Díaz Carlos. Ord. Civil 1 Acdo. Núm. Exp. 1106/2022.
Cruz Valencia María del Rosario vs. Cruz Lagar Lázaro y Valencia de Cruz Esperanza. Ord. Civil 2 Acdos. Núm. Exp. 1066/2022.
Daimler Financial Services México Sociedad de Responsabilidad Limitada de Capital Variable vs. Sánchez Rodríguez Leonel. Ejecutivo Mercantil 1 Acdo. Núm. Exp. 692/2023.
Espino de la Peña Guadalupe Esperanza vs. Sport Fitness Sociedad Anónima de Capital Variable y Otros. Ord. Civil 1 Acdo. en Exhorto. Núm. Exp. 714/2023 Exh. que Remite el Juez 11o Civil de Chihuahua, Chihuahua.
Flores Galván Guillermo vs. Galván Galván Paula y Galván Bárcenas Alfonso. Ord. Civil 1 Acdo. Núm. Exp. 432/2016.
Guerrero Muñiz Flora del Carmen vs. Enríquez Rosillo Francisco. Providencias Precautorias Civil 2 Acdos. Núm. Exp. 246/2023.
H. Ayuntamiento de Tultitlan, Estado de México vs. Ortiz Pérez Sandra y Otros. Ord. Civil 1 Acdo. en Exhorto. Núm. Exp. 772/2023 Exh. que Remite el Juez 5to Civil de Cuautitlán. Edo Méx.
Hernández Monterubio Mercedes vs. Álvarez Villaurrutia Miriam y Franco Romero Liza Paola. Ejecutivo Mercantil 1 Acdo. Núm. Exp. 422/2023.
Hernández Hernández Jorge vs. Muñoz Gómez José Antonio. Ord. Civil 1 Acdo. Núm. Exp. 572/2019.
HSBC México, S.A. Institución de Banca Múltiple Grupo Financiero HSBC vs. López Zavala Luis. Esp. Hip. 1 Acdo. Núm. Exp. 1500/2009.
HSBC México, S.A., Institución de Banca Múltiple, Grupo Financiero HSBC, División Fiduciaria, en su Carácter de Fiduciario del Fideicomiso Irrevocable 253936 vs. Minor Mendoza Raúl. Especial Hipotecario Civil 1 Acdo. Núm. Exp. 720/2021.
Instituto del Fondo Nacional de la Vivienda para los Trabajadores (Infonavit) vs. Martínez Domínguez Elsa Selene. Especial Hipotecario Civil 1 Acdo. Núm. Exp. 680/2017.
Instituto del Fondo Nacional de la Vivienda para los Trabajadores Infonavit vs. Caballero González Fortino. Especial Hipotecario Civil 1 Acdo. Núm. Exp. 790/2021.
Instituto del Fondo Nacional de la Vivienda para los Trabajadores Infonavit vs. Hernández Mar Lázaro. Especial Hipotecario Civil 1 Acdo. Núm. Exp. 32/2022.
Inteligencia Avanzada en Marketing, S.A. de C.V. y Asistencia y Servicios de Promoción la, S.A. de C.V. vs. Am Restuarentos, S.A. de C.V. ; Italo Pedregal, S.A. de C.V. ; Japon Co, S.A. de C.V. ; Japon Masaryk, S.A. de C.V. ; Lucca Alimentos, S.A. de C.V. ; Oaxaca Cusine, S.A. de C.V. y Castañón Maximiliano Leonardo. y Portafolio Gourmet, S.A. de C.V. y Rivera Gourmet, S.A. de C.V. ; y Tendencias

SOLO CONSULTA
SOLO CONSULTA
SOLO CONSULTA

Gourmet, S.A. de C.V. Ord. Mercantil 1 Acdo. en Amparo. Núm. Exp. 74/2020 Amparo 258/2023 Promov. por Inteligencia Avanzada en Marketing S.A. de C.V.

Iusasol 1, S.A. de C.V. vs. Municipio de Otzolotepec, Estado de México. Ord. Mercantil 1 Acdo. Núm. Exp. 582/2017.

Jiménez Alcántara Olga Estela su Sucesión vs. Tovar Magaña Rebeca y Magaña Vda. de Tovar Guadalupe. Controversias de Arrendamiento Civil 1 Acdo. Núm. Exp. 518/2023.

Jiménez Alcántara Olga Estela su Sucesión vs. Tovar Magaña Rebeca y Magaña Vda. de Tovar Guadalupe. Controversias de Arrendamiento Civil 1 Acdo. en Otros. Núm. Exp. 518/2023 Apelación.

Lozano Villeda Claudia Gabriela vs. Inmobiliaria Coyoacan del Valle S.A. Ord. Civil 1 Acdo. Núm. Exp. 334/2022.

Navarrete España Graciela Delfina Quien También Acostumbraba Usar el Nombre de Graziella Navarrete España, su Sucesión vs. BBVA Bancomer, S.A. Fiduciario en el Fideicomiso Número F. 21039-3. Ord. Mercantil 1 Acdo. Núm. Exp. 396/2022.

Oportunidades para Emprendedores, S.A. P. I. de C.V., Sofom vs. Muebles Pontevedra, S.A. de C.V. ; Fortes Carames Miguel; Fortes García Miguel Angel; Fortes García Juan Carlos y Fortes García Belén. Ejecutivo Mercantil 1 Acdo. Núm. Exp. 956/2019.

Promotora de Hoteles, S.A. de C.V. y Banco Nacional de México, S.A., Integrante del Grupo Financiero Banamex vs. Austria Munoz José Luis. Ord. Mercantil 2 Acdos. en Amparo. Núm. Exp. 50/2018 Amparo Número 536/2023 Promov. por J. Luis Austria M.

Recuperación de Comercio Interior, S. R. L. de C.V. vs. Miranda Velázquez Norma Angélica. Esp. Hip. Tercer Tomo. 1 Acdo. Núm. Exp. 436/2008.

Régimen B Edificios D, E, F, G, H e I del Conjunto Condominal Denominado Comercialmente San Antonio, Ubicado en San Antonio Abad No 62, Colonia Esperanza, Alcaldía Cuauhtémoc, Codigo Postal 06820, 3er Periodo vs. Pineda Morales Gabriela. Ejecutivo Civil 1 Acdo. Núm. Exp. 1040/2022.

Secreto. Ejecutivo Mercantil 1 Acdo. Núm. Exp. 662/2023.

Secreto. Ejecutivo Mercantil 1 Acdo. Núm. Exp. 758/2023.

Secreto. Providencias Precautorias Civil 2 Acdos. Núm. Exp. 762/2023.

Secreto. Ejecutivo Mercantil 1 Acdo. Núm. Exp. 860/2022.

Unifin Credit, S.A. de C.V. Sofom, Enr vs. Desarrollos Korocon, S. de R. L. de C.V. y del Castillo González Gabriel. Ejecutivo Mercantil 1 Acdo. Núm. Exp. 646/2021.

Unifin Financiera, S.A. B. de C.V., Sociedad Financiera de Objeto Múltiple, Entidad No Regulada vs. Miceli Construcciones, S.A. de C.V. y Miceli Orantes Jordán. Ord. Mercantil 1 Acdo. Núm. Exp. 928/2018.

Vázquez Escamilla Adela vs. Chávez González Gabriela y Registro Público de la Propiedad y del Comercio de la Ciudad de México. Ord. Civil 1 Acdo. Núm. Exp. 570/2021.

Velasco Vázquez Emir Horacio vs. Rodolfo René Murgo Aquino y Otro. Ejec. Merc. 1 Acdo. Núm. Exp. 536/1994.

AUDIENCIA

Arriola Medina Sandra Luz vs. Chávez Sobrado Ismael su Sucesión y C Director del Registro Público de la Propiedad y del Comercio de la Ciudad de México. Ord. Civil. 1 Audiencia. Núm. Exp. 34/2023.

SENTENCIA DEFINITIVAS DEL 11 DE JULIO DEL 2023

BBVA México, Sociedad Anónima Institución de Banca Múltiple, Grupo Financiero BBVA México vs. Espinosa de Los Monteros García Raúl Daniel. Especial Hipotecario Civil Sent. Def. 1 Núm. Exp. 408/2021

EL SECRETARIO DE ACUERDOS
LIC. JOSÉ LUÍS MORA IBARRA

CUADRAGÉSIMO TERCERO DE LO CIVIL

SECRETARÍA "A"
ACUERDOS DEL 11 DE JULIO DEL 2023

Administraciones José Luis Ordóñez S C vs. Alfredo y Soriano Gutiérrez Espiridion. Controversias de Arrendamiento Civil 1 Acdo. Núm. Exp. 1081/2022.

Autofinanciamiento México, S.A. de C.V. vs. Carlos Alberto Rebollo Gómez y María Ariadna Gómez Ortega. Ejecutivo Mercantil 1 Acdo. Núm. Exp. 31/2016.

Caretta Barradas Sergio vs. Mexicana de Becas Excelencia Asociación Civil (A. C.). Ejecutivo Mercantil 1 Acdo. Núm. Exp. 419/2016.

Centro de Comando Control, Computo Comunicaciones y Contacto Ciudadano de la Ciudad de México vs. José Chairo Nativitas López. Pago de Daños Culposos Causados por Motivos del Transito de Vehículo Paz Civil 1 Acdo. Núm. Exp. 553/2017.

Ckd Activos 7 S.A. Promotora de Inversión de C.V. vs. Reyes Domínguez Manuel. Exhortos Civil 1 Acdo. Núm. Exp. 721/2023.

Condominio Conjunto Residencial Águila Real vs. Chaparroso Chávez Marco Aurelio. Ejecutivo Mercantil 1 Acdo. en Amparo. Núm. Exp. 2859/2021.

García Carrera José Alfredo vs. Gutiérrez Negrete Javier. Ejecutivo Mercantil 1 Acdo. Núm. Exp. 1659/2016.

Gobierno de Laciudad de México y Centro de Comando Control Computo Comunicaciones y Contacto Ciudadano de la Ciudad de México vs. Argeniz Muñoz Edmundo. Pago de Daños Culposos Causados por Motivos del Transito de Vehículo Cuantía Menor Civil 1 Acdo. Núm. Exp. 3427/2021.

Guzmán Sánchez Leticia vs. Silva Arrioja Teresa Lorena y Germenos Arrioja Antonio. Controversias de Arrendamiento Civil 1 Acdo. Núm. Exp. 683/2022.

Liverpool Pc S.A. de C.V. vs. Martínez Morales María Irma. Ejecutivo Cuantía Menor Mercantil 2 Acdos. Núm. Exp. 3485/2021.

Mena Herrera María Dolores vs. Malaquias Villegas Faustino y Omar Villegas Flores. Ejecutivo Mercantil 1 Acdo. Núm. Exp. 1171/2013.

Navistar Financial, S.A. de C.V., Sofom., E. R vs. Transportes Especializados Santana González, S.A. de C.V. y Santana González Edgar Omar y González Sigala Alma Luz. Ejecutivo Mercantil 2 Acdos. en Amparo. Núm. Exp. 833/2022 Amparo.

Pompa Rodríguez Efraín y Barrera Rodríguez Natividad vs. Banco Santander México Sa Institución de Banca Múltiple Grupo Financiero Santander. Ord. Civil 1 Acdo. Núm. Exp. 353/2023.

Rodon Orozco Sandra Araceli vs. Mendoza Galarza Roberto. Ejecutivo Mercantil 1 Acdo. Núm. Exp. 1523/2014 Tomo 2.

Secreto. Ejecutivo Mercantil 1 Acdo. Núm. Exp. 1255/2022.

Secreto. Ejecutivo Mercantil 1 Acdo. Núm. Exp. 1335/2019.

Secreto. Ejecutivo Cuantía Menor Mercantil 1 Acdo. Núm. Exp. 1727/2021.

Secreto. Ejecutivo Mercantil Expedientillo. 1 Acdo. Núm. Exp. 203/2013.

Secreto. Providencias Precautorias Mercantil 1 Acdo. Núm. Exp. 2953/2020.

Secreto. Ejecutivo Cuantía Menor Mercantil 1 Acdo. Núm. Exp. 3133/2021.

Secreto. Ejecutivo Cuantía Menor Mercantil 1 Acdo. Núm. Exp. 3259/2021.

Secreto. Ejecutivo Cuantía Menor Mercantil 1 Acdo. Núm. Exp. 3571/2021.

Secreto. Ord. Civil 1 Acdo. Núm. Exp. 417/2023.

Secreto. Ejecutivo Mercantil 1 Acdo. Núm. Exp. 551/2023.

Secreto. Ejecutivo Cuantía Menor Mercantil 1 Acdo. Núm. Exp. 631/2021.

Secreto. Ord. Civil 1 Acdo. Núm. Exp. 689/2023.

Secreto. Ejecutivo Mercantil Expedientillo. 1 Acdo. Núm. Exp. 707/2019.

Secreto. Ejecutivo Mercantil 1 Acdo. Núm. Exp. 717/2020.

Secreto. Vía de Apremio Civil Admis. por Exhorto. 1 Acdo. Núm. Exp. 731/2023.

Secreto. Medios Preparatorios Mercantil Desechamiento. 1 Acdo. Núm. Exp. 761/2023.

Tovar Quintero Esperanza su Sucesión vs. Delgado García Tania. Controversias de Arrendamiento Civil 1 Acdo. Núm. Exp. 449/2022.

Velasco Villagrán Jonathan Jair vs. Acosta Muñoz Alejandro. Ord. Civil 1 Acdo. Núm. Exp. 689/2023.

Yijima Herrera Graciela vs. Rodríguez Morales Karla Jeline y Morales Palomares Martha Olivia. Controversias de Arrendamiento Civil 1 Acdo. Núm. Exp. 1257/2022.

AUDIENCIA

Guzmán Sánchez Leticia vs. Silva Arrioja Teresa Lorena y Germenos Arrioja Antonio. Controversias de Arrendamiento Civil. 1 Audiencia. Núm. Exp. 683/2022.

SENTENCIA DEFINITIVAS DEL 11 DE JULIO DEL 2023

SOLO CONSULTA
SOLO CONSULTA
SOLO CONSULTA

BBVA México Sa Institución de Banca Múltiple Grupo Financiero BBVA México antes BBVA Bancomer Sa Institución de Banca Múltiple Grupo Financiero BBVA Bancomer vs. Bizarro Luna Judith Ivonne. Especial Hipotecario Civil Sent. Def. 1 Núm. Exp. 145/2023

Sistema de Crédito Automotriz S.A. de C.V. vs. Castañeda Torres Miguel Ángel. Ejecutivo Mercantil Sent. Def. 1 Núm. Exp. 895/2022

SENTENCIA INTERLOCUTORIA

Pizarro Gómez José Luis vs. Bautista Cecilio Enrique. Controversias de Arrendamiento Civil Sent. Interl. 1 Núm. Exp. 253/2023

LA SECRETARIA DE ACUERDOS
LIC. ELENA LÓPEZ MENDOZA

SECRETARÍA "B"
ACUERDOS DEL 11 DE JULIO DEL 2023

Acosta Gamez Juan Carlos vs. Mireles Estens Erasmo. Ord. Civil 1 Acdo. en Expedientillo. Núm. Exp. 676/2023 Bis. 1 Expedientillo.

Asociación de Propietarios de Cabo Bello A.C. Exhortos Civil 1 Acdo. Núm. Exp. 766/2023.

Autofinanciamiento Automotriz S.A. de C.V. vs. Castro Rivera María Soledad y Gil Martínez Miguel. Ejecutivo Cuantía Menor Mercantil 1 Acdo. Núm. Exp. 1892/2019.

Autofinanciamiento Automotriz S.A. de C.V. vs. Gómez Alfaro María de Los Ángeles. Ejecutivo Cuantía Menor Mercantil 1 Acdo. Núm. Exp. 2380/2019.

Autofinanciamiento México S.A. de C.V. vs. José Alfredo Cadena Turcios y Efrén Téllez Vigueras. Ejecutivo Mercantil 3 Acdos. Núm. Exp. 138/2019.

Castillo Santamaría Elizabeth vs. Arturo Zumarraga Aparicio. Ejecutivo Mercantil 1 Acdo. Núm. Exp. 1558/2018.

Condominio Ubicado en Calle Providencia, Número un Mil Ciento Veinticinco, Colonia del Valle, Alcaldía Benito Juárez, Ciudad de México vs. José Gabriel Pomposo Jiménez y Claudia de la Peña Lemoine. Vía Ejecutiva Cuantía Menor Civil Audiencia. 1 Acdo. Núm. Exp. 850/2020.

Daimler Financial Services México, S. de R. L. de C.V. vs. María Heber García Mariano y Humberto Aureliano Ceja García. Ejecutivo Cuantía Menor Mercantil 1 Acdo. Núm. Exp. 1268/2021.

Grupo Alcione S.A. de C.V. vs. Dasby S.A. de C.V. y Arellano López Jaime y Arellano López Alfredo. Ejecutivo Mercantil 1 Acdo. Núm. Exp. 608/2022.

Grupo Matal Sapi de C.V. vs. Fonseca Arres María Fernanda. Providencias Precautorias Mercantil Caducidad Providencias Precautorias. 1 Acdo. Núm. Exp. 3484/2021.

Heredia Galván Juan Adolfo vs. Socorro Raúl Ramírez Reséndiz. Ejecutivo Mercantil 1 Acdo. Núm. Exp. 3690/2019.

Hernández Perea su Sucesión Policarpo vs. Domínguez Rodríguez Laura Dolores. Juris. Voluntaria Civil 1 Acdo. Núm. Exp. 444/2023.

Holcim México Operaciones S.A. de C.V. vs. Carbru Group S.A. de C.V. y Quevedo Fernández Bruno y de la Torre Salinas Tosi Ignacio Alfonso y Behar Almada Sebastián. Ejecutivo Cuantía Menor Mercantil 1 Acdo. Núm. Exp. 3404/2021.

International Legal Assistance S.A. de C.V. vs. Universidad Autónoma del Estado de Hidalgo. Medios Preparatorios Mercantil Prevención. 1 Acdo. Núm. Exp. 744/2023.

International Metals de México S.A. de C.V. vs. Banco Monex Sa Institución de Banca Múltiple Monex Grupo Financiero. Ord. Mercantil Desechado por Materia. 1 Acdo. Núm. Exp. 672/2023.

Nacional Financiera Sociedad Nacional de Crédito Institución de Banca de Desarrollo vs. Comercializadora Spot S.A. de C.V. y Beltrán Arreola Tirsa. Juris. Voluntaria Civil 1 Acdo. Núm. Exp. 1120/2022.

Ortega Flores Juana vs. Barajas Espinosa Cristian Antonio. Ejecutivo Cuantía Menor Mercantil 1 Acdo. Núm. Exp. 2674/2019.

Prochemex Occidente S.A. de C.V. vs. Art Car Design S.A. de C.V. Ejecutivo Mercantil 1 Acdo. Núm. Exp. 112/2023.

Quiroz Martínez Gina vs. Mendoza Campuzano Antonio. Ord. Civil 2 Acdos. Núm. Exp. 202/2023.

Requerimiento Patrimonial Sapi de C.V. Sofom Enr vs. Martínez Morales Stephanie Giovanna. Ejecutivo Cuantía Menor Mercantil 1 Acdo. Núm. Exp. 3486/2021.

Rocha Vacio Efrén vs. Burg Chayo Jacobo. Ejecutivo Mercantil 1 Acdo. Núm. Exp. 1432/2016.

Secreto. Especial Hipotecario Civil 1 Acdo. Núm. Exp. 1122/2022.

Secreto. Ejecutivo Mercantil 1 Acdo. Núm. Exp. 174/2023.

Secreto. Ejecutivo Mercantil 1 Acdo. Núm. Exp. 2028/2019.

Secreto. Ejecutivo Cuantía Menor Mercantil 1 Acdo. Núm. Exp. 3596/2021.

Secreto. Ejecutivo Mercantil Desisten. 1 Acdo. Núm. Exp. 424/2022.

Secreto. Controversias de Arrendamiento Civil Admis. Arrendamiento. 1 Acdo. Núm. Exp. 750/2023.

Secreto. Ejecutivo Mercantil Admis. Ejecutivo Mercantil. 1 Acdo. Núm. Exp. 752/2023.

Secreto. Ejecutivo Cuantía Menor Mercantil 1 Acdo. Núm. Exp. 892/2021.

Si Crea Comercial S.A. de C.V. vs. González Vázquez Juan Carlos y Juárez Miranda Patricia y González Juárez Arick. Ejecutivo Mercantil 1 Acdo. Núm. Exp. 662/2023.

Soria Benhumea Mauricio vs. Francisco Jesús Colín Torres Francisco Colín Calvente vs. Electrónico. Ejecutivo Mercantil Audiencia. 1 Acdo. Núm. Exp. 1924/2020.

SENTENCIA DEFINITIVAS DEL 11 DE JULIO DEL 2023

Fc Financial, S.A. de C.V., Sofom, E. R., Grupo Financiero Inbursa vs. Rufino Anguiano Francisco. Ejecutivo Cuantía Menor Mercantil Sent. Def. 1 Núm. Exp. 3332/2021

SENTENCIA INTERLOCUTORIA

Bustos Reyes María de Lourdes vs. Ibarra Arce Cándido Javier. Ejecutivo Mercantil Sent. Interl. (Cumplimiento a Ejecutoria) 1 Núm. Exp. 3348/2019

EL SECRETARIO DE ACUERDOS
LIC. FERNANDO FUENTES RAMÍREZ

CUADRAGÉSIMO CUARTO DE LO CIVIL

SECRETARÍA "A"
ACUERDOS DEL 11 DE JULIO DEL 2023

Adminitradora Fome 2, Sociedad de Responsabilidad Limitada de Capital Variable vs. Salvador Béjarano Delgado y Raquel Gladys Sosa Hernández. Especial Hipotecario Civil Expedientillo. 1 Acdo. Núm. Exp. 1045/2014.

Aguilar y Maya Medrano José Luis Mario vs. Rodrigo Catano Calatayud. Controversias de Arrendamiento Civil Expedientillo. 1 Acdo. Núm. Exp. 401/2018.

Armenta Baqueiro Liza María vs. Mejía Raya Alfredo. Ord. Civil Mavb. 1 Acdo. Núm. Exp. 765/2023.

Aseguradora Aserta S.A. de C.V. Grupo Financiero Aserta antes Afianzadora Aserta S.A. de C.V. Grupo Financiero Aserta vs. Grupo Acuanovus S.A. de C.V. Ejecutivo Mercantil 1 Acdo. Núm. Exp. 781/2021.

Athié Ghanem Alfredo vs. Resendez Colín Marco Antonio y Guevara Contreras Gabriel y Villagordoa Mesa Manuel y Notario Público No 228 de la Ciudad de México y Director del Registro Público de la Propiedad y del Comercio de la Ciudad de México y Director del Registro Nacional de Avisos de Poderes Notariales. Ord. Civil 1 Acdo. Núm. Exp. 453/2023.

Banco México, Sociedad Anónima, Institución de Banca Múltiple, Grupo Financiero BBVA México vs. Katya Ivette Barraza Turrubiates y Edgar Guillermo Rodríguez Medina. Cuad. de Amp. 1277/2019-B. Especial Hipotecario Civil 1 Acdo. en Amparo. Núm. Exp. 981/2011 Amparo Indirecto 1277/2019.

Banco Nacional de Comercio Exterior, S. N. C vs. Sánchez Reyes Obed. Ejecutivo Mercantil 1 Acdo. Núm. Exp. 1121/2019.

Banco Santander México Sa Institución de Banca Múltiple Grupo Financiero Santander México vs. Ventura Fernández Concepción Socorro. Ejecutivo Mercantil 1 Acdo. Núm. Exp. 681/2022.

Banco Ve por más S.A. Institución de Banca Múltiple Grupo Financiero Ve por más vs. Pavón del Rivero Virginia Guadalupe. Vía de Apremio Civil 1 Acdo. Núm. Exp. 503/2022.

Bancoppel Sa Institución de Banca Múltiple vs. Confecciones Internacionales Marjos S.A. de C.V. y Marín Melo Armando. Providencias Precautorias Civil 1 Acdo. Núm. Exp. 677/2023.

BBVA México, Sociedad Anónima, Institución de Banca Múltiple, Grupo Financiero BBVA México vs. Domingo Olvera Bravo y Otra. Ord. Mercantil 1 Acdo. Núm. Exp. 269/2009.

Bucio Rodríguez Filiberto y Gómez Cárdenas Francisco y Colín Sánchez Enrique vs. Transportes Valbo y Asociados S.A. de C.V. Juris. Voluntaria Civil 1 Acdo. Núm. Exp. 615/2023.

SOLO CONSULTA
SOLO CONSULTA
SOLO CONSULTA

Camacho Aparacio José Luis vs. Emma Pérez García. Ord. Civ. 1 Acdo. Núm. Exp. 793/2005.
Careaga Hernández Amparo vs. Careaga Hernández Fernando Antonio y También Conocido como Fernando Antonio Adolfo Careaga Hernández. Ord. Civil 1 Acdo. Núm. Exp. 645/2022.
Cibanco Sa Institución de Banca Múltiple en su Carácter de Fiduciario del Fideicomiso Número F00429 vs. Flores López Pablo Fernando. Especial Hipotecario Civil 1 Acdo. Núm. Exp. 1145/2022.
Cibanco, S.A. Institución de Banca Múltiple, en su Carácter de Fiduciario en el Fideicomiso Número F/00430 vs. Ana Virginia Aguilar Ramírez. Especial Hipotecario Civil 1 Acdo. Núm. Exp. 299/2017.
Club Rancho Aéreo, A.C. vs. Leopoldo Chao Barrenechea, Víctor Hugo Solares López e Imelda Polanco de Solares. Ord. Civ. Expedientillo. 1 Acdo. Núm. Exp. 1263/1991.
Contreras Contreras Arturo vs. Garrido Estrada Daniel y Montaño Ledesma Rafael. Controversias de Arrendamiento Civil 1 Acdo. Núm. Exp. 683/2023.
Cornejo Campos Luis Miguel vs. García Esquivel Javier. Juris. Voluntaria Civil 1 Acdo. Núm. Exp. 515/2023.
Corporación de Industrias y de Servicios, S.A. de C.V. vs. Consorcio Industrial Tecnologías, S.A. de C.V. Ejecutivo Mercantil 1 Acdo. Núm. Exp. 683/2022.
Díaz Barriga Zamudio Teresa su Sucesión vs. Pichardo Luna Matzayani y García Mora Mauricio. Controversias de Arrendamiento Civil 1 Acdo. Núm. Exp. 551/2022.
Díaz Ramírez Carlos Roberto vs. Sandra Beatriz Díaz Ramírez y Otros. Ord. Civ. Expedientillo. 1 Acdo. Núm. Exp. 1513/2010.
Elppabs, S.A. de C.V. vs. Karina García Morales. Controversias de Arrendamiento Civil 1 Acdo. Núm. Exp. 1365/2019.
Fajardo y Carreón Lysis de la Concepción vs. Fajardo Pérez Luis Manuel. Ord. Civil 1 Acdo. Núm. Exp. 721/2021.
Fundación Club Alpha de Puebla. Ord. Civil @C. 2 Acdos. en Amparo. Núm. Exp. 355/2023 Amparo 355/2023-III.
Haftung Abogados, Sociedad Civil vs. Administradora Arrayan, Sociedad Civil; Residencial Arrayan, S.A. de C.V. ; de Los Cobos Mancebo Felipe y de Los Cobos Mancebo Patricio Rodolfo (Quejosos Amparo 803/2022). Ord. Civil 1 Acdo. en Amparo. Núm. Exp. 315 /2019 Amparo 803/2022.
Hesles Martel Carlos su Sucesión vs. María del Carmen Suárez Ara. Juris. Voluntaria Civil 1 Acdo. Núm. Exp. 131/2016.
Impulsora Pery S.A. de C.V. vs. Ingenieros Electricistas Mecánicos Asociados Sa y Stv Stampings And Tools S.A. de C.V. Controversias de Arrendamiento Civil 1 Acdo. Núm. Exp. 463/2023.
Instituto de Seguridad y Servicios Sociales de Los Trabajadores del Estado a Través de su Fondo de la Vivienda (Fovissste) vs. Méndez Lira Tomás. Especial Hipotecario Civil 1 Acdo. Núm. Exp. 81/2019.
Instituto de Seguridad y Servicios Sociales de Los Trabajadores del Estado a Través de su Fondo de la Vivienda (Fovissste) vs. Rabanales Ancheyta Luis Alberto. Especial Hipotecario Civil 1 Acdo. Núm. Exp. 1347/2019.
Instituto del Fondo Nacional de la Vivienda para los Trabajadores (Infonavit) vs. Castillo Morales Jaquelíne Adriana. Especial Hipotecario Civil 3 Acdos. Núm. Exp. 1235/2018.
Instituto del Fondo Nacional de la Vivienda para los Trabajadores (Infonavit) vs. Lozada Sánchez Conrado y Arteaga González Guadalupe. Especial Hipotecario Civil 1 Acdo. Núm. Exp. 1365/2018.
Instituto del Fondo Nacional de la Vivienda para los Trabajadores vs. Valdés Cárdenas Sandra. Especial Hipotecario Civil 1 Acdo. Núm. Exp. 891/2021.
Jiménez Alcántara Aarón Humberto y Meza Garfias César vs. Cárdenas Miguel y Quien También Se Hace Llamar Miguel Cárdenas Larate. Ord. Civil 1 Acdo. Núm. Exp. 75/2021.
Lira Ortiz José Gilberto vs. Palacios Alva Aurora su Suc. Ord. Civ. 1 Acdo. Núm. Exp. 681/1994.
López Colmenero Eduardo vs. Mariana Gómez Ramírez. Especial Hipotecario Civil 1 Acdo. Núm. Exp. 425/2009.
López Quintanar Yeni vs. Rodríguez Elizarrarás José Luis y Rodríguez Reyes Hebert. Exhortos Civil 1 Acdo. en Exhorto. Núm. Exp. 609/2023.
Lugo Noguerón Francisco su Sucesión vs. Hernández Loyola Fernando. Controversias de Arrendamiento Civil Mavb. 1 Acdo. Núm. Exp. 759/2023.
Mancera Guerrero Mónica y Mancera Guerrero Paola vs. Guido Sandoval Martha. Ord. Civil 2 Acdos. Núm. Exp. 209/2023.
Martínez Reyes Francisco vs. Martínez Martínez Rita. Ord. Civil 1 Acdo. Núm. Exp. 635/2021.
Martínez Rodríguez Joel vs. Eliseo Enrique Arellano Rodríguez y/o Ord. Civ. 2 Acdos. Núm. Exp. 881/2004.
Martínez Silva Imelda vs. Ángel Oliva Mejía. Ord. Civ. 1 Acdo. Núm. Exp. 169/2001.
Mendoza Arenas Zulma vs. Mendoza Rueda Guillermo y Ruíz Mendoza del Castillo Silvia Araceli. Ord. Civil Mavb. 1 Acdo. Núm. Exp. 699/2023.
Moisés Vázquez Ramos vs. Compañía Urbanizadora Sa y C Director del Registro Público de la Propiedad y del Comercio de la Ciudad de México y Cuevas Morales Carlos. Ord. Civil 1 Acdo. Núm. Exp. 1269/2022.
Opifun Solutions S.A. de C.V. (Amparo Directo Quejoso) vs. Banco Mercantil del Norte Sa Institución de Banca Múltiple Grupo Financiero Banorte. Ejecutivo Mercantil @C. 1 Acdo. en Amparo. Núm. Exp. 115/2023 Amparo Directo.
Perfumes y Esencias Fraiche, S.A. de C.V. vs. Raybuc, S.A. Controversias de Arrendamiento Civil Comparecencia. 1 Acdo. Núm. Exp. 811/2015.
Pineda Burgos Leticia vs. Sandra Villalbazo Morales y Antonio Vilalbazo González y María de Los Ángeles Morales López. Controversias de Arrendamiento Civil 1 Acdo. Núm. Exp. 129/2020.
Piña Hernández María Guadalupe vs. Guzmán Rodríguez Félix Esteban, Aquileo Infanzon Rivas Notario Público 172 de la Ciudad de México, Juan Carlos Anaya Venegas y C. Director del Registro Público de la Propiedad y de Comercio de la Ciudad de México. Especial Hipotecario Civil 2 Acdos. Núm. Exp. 1287/2019.
Préstamos Felices en 15 Minutos S.A. de C.V. Sofom Enr vs. Robles Pérez María Magdalena. Ejecutivo Mercantil 1 Acdo. Núm. Exp. 207/2023.
Prima Administradora de Activos, S.A. de C.V. vs. Juan Manuel Guerrero Cisneros y María del Carmen Beatriz Sierra Razo de Guerrero. Especial Hipotecario Civil 1 Acdo. Núm. Exp. 925/2013.
Prima Administradora de Activos, Sociedad Anónima de Capital Variable vs. Rolando de Jesús Paredes Pérez y Alina Jazmín León González. Ord. Mercantil 1 Acdo. Núm. Exp. 1309/2010.
Rebolledo Durán Irujari Graciela vs. General de Seguros Sab. Ord. Civil 2 Acdos. Núm. Exp. 681/2021.
Reyna Povedano Margarita vs. Sahid Bouvier Patricia Mara y Castillo Ruíz Jorge Arturo. Ord. Civil Expedientillo. 1 Acdo. Núm. Exp. 1517/2011.
Sánchez Martínez José Jesús También Conocido como Sánchez Martínez J. Jesús vs. Cortez Santos Adriana Adriana;Morales Cortés Wendy Esmeralda y Morales Cortés Margarita Vianey. Ord. Civil 1 Acdo. Núm. Exp. 387/2020.
Santander Vivienda S.A. de C.V. Sociedad Financiera de Objeto Múltiple Entidad Regulada Grupo Financiero Santander México vs. Soto López Humberto. Especial Hipotecario Civil 1 Acdo. Núm. Exp. 327/2020.
Sarquis Goldschmied Marion Luisa y Sarquis Goldschmied Karen Guadalupe vs. Servicios Urbanos del Centro Historicio S.A. de C.V., Grupo R. M. S.A. ; J Jesús Pérez Aguilar y Manuel Reyero Conejo. Ord. Civil 1 Acdo. Núm. Exp. 783/2015.
Secreto. Ejecutivo Mercantil Mavb. 1 Acdo. Núm. Exp. 761/2023.
Secreto. Ejecutivo Mercantil Mavb. 1 Acdo. Núm. Exp. 763/2023.
Secreto. Exh. Mercantil Mavb Exhorto. 1 Acdo. en Exhorto. Núm. Exp. 769/2023.
Secreto. Providencias Precautorias Civil 1 Acdo. Núm. Exp. 693/2023.
Stm Financial, Sociedad Anónima de Capital Variable, Sociedad Financiera de Objeto Múltiple, Entidad Regulada, Grupo Financiero Inbursa vs. Corporativo Comercial Lalid Sociedad Anónima de Capital Variable y Pérez Sanluis Damián. Ejecutivo Mercantil 1 Acdo. Núm. Exp. 369/2022.
Suárez Paniagua Austrebertio Guillermo vs. Banco Santander México S.A. Institución de Banca M, Ultiple Grupo Financiero Santander México. Ord. Civil 1 Acdo. en Amparo. Núm. Exp. 1147/2022 Amparo D. C. 509/2023.
The Bank Of New York Mellon, S.A. Inst. de Banca Múltiple, hoy Ci Banco, S.A. Institución de Banca Múltiple vs. Lorena Uribe Cortés. Especial Hipotecario Civil 1 Acdo. Núm. Exp. 213/2014.
MAL PUBLICADOS

SOLO CONSULTA
SOLO CONSULTA
SOLO CONSULTA

Gómez Reyes Eustaquio vs. León Mendoza Natali Nancy. Controversias de Arrendamiento Civil 1 Acdo. Núm. Exp. 113/2018.

AUDIENCIA

BBVA Bancomer Sociedad Anónima, Institución de Banca Múltiple, Grupo Financiero BBVA Bancomer vs. Comercializadora de Productos Alimenticios Sol, S.A. de C.V. y Karen Itzel García Nava. Ejecutivo Mercantil. 1 Audiencia. Núm. Exp. 1111/2019.

Gerardo Lee Sánchez vs. Belén Eusebio Gregorio. Especial Hipotecario Civil. 1 Audiencia. Núm. Exp. 709/2015.

Trejo Romo Víctor Gustavo su Sucesión y Valencia Luna Claudia vs. Trejo Romo Joel. Ord. Civil. 1 Audiencia. Núm. Exp. 415/2020.

EL SECRETARIO DE ACUERDOS
LIC. LEÓN ALEJANDRO AGUILERA CARDOSO

SECRETARÍA "B"
ACUERDOS DEL 11 DE JULIO DEL 2023

Actos Prejudiciales Civil Mavb Expdllo. de Sireo. 1 Acdo. en Expedientillo. Núm. Exp. 14236/2023 Expdllo. de Sireo.

Administración del Patrimonio de la Beneficencia Pública vs. Medina Graciliano y y-o. Graciliano Medina Puy. Controversias de Arrendamiento Civil G. 1 Acdo. Núm. Exp. 830/2022.

Avalor Ap Sapi de C.V. vs. Logística Multinivel S.A. de C.V. y Evadista Pérez Sara Lilia y Heredia Escorza Juan Gilberto. Vía de Apremio Civil I. 1 Acdo. Núm. Exp. 484/2023.

Banco Invex Sociedad Anónima Institución de Banca Múltiple Invex Grupo Financiero Fiduciario en su Carácter de Fiduciario del Fideicomiso Irrevocable de Administración Fuente de Pago y Garantía 1055 vs. Leija Piña Alejandra Anahi y Oliva Gutiérrez Cristian Damián. Vía de Apremio Civil I. 1 Acdo. Núm. Exp. 1324/2022.

Banco Mercantil del Norte, S.A. Institución de Banca Múltiple Grupo Financiero Banorte vs. Feliciano Franco María Enriqueta. Especial Hipotecario Civil 1 Acdo. Núm. Exp. 848/2017.

Banco Mercantil del Norte, S.A. Institución de Banca Múltiple, Grupo Financiero Banorte vs. Daniel Ledezma Santiago. Esp. Hip. I Escritura. 1 Acdo. Núm. Exp. 1282/2011.

Banco Mercantil del Norte, S.A. Institución de Banca Múltiple, Grupo Financiero Banorte vs. Ramírez Muñoz Ricardo. Especial Hipotecario Civil Mavb. 1 Acdo. Núm. Exp. 1156/2017.

Banco Santander México, S.A. Institución de Banca Múltiple, Grupo Financiero Santander México antes Santander Vivienda, Sociedad Anónima de Capital Variable, Sociedad Financiera de Objeto Múltiple, Entidad Regulada, Grupo Financiero Santander México vs. Vela Medina Victoria. Especial Hipotecario Civil I. 1 Acdo. Núm. Exp. 582/2020.

Barrera Vázquez Salvador Alejandro vs. Alva Barroso María Leticia. Controversias de Arrendamiento Civil G. 1 Acdo. Núm. Exp. 508/2023.

BBVA Bancomer S.A. Institución de Banca Múltiple, Grupo Financiero BBVA Bancomer vs. Reyna Yazmín Ramírez Mendoza y/otro. Especial Hipotecario Civil I. 2 Acdos. Núm. Exp. 708/2019.

Bmw Financial Services de México Sociedad Anónima de Capital Variable Sofom Enr vs. Coello Ochoa Rodrigo. Ejecutivo Mercantil G. 1 Acdo. Núm. Exp. 1190/2022.

Ci Banco, Sociedad Anónima, Institución de Banca Múltiple vs. Gabriel Vázquez Gallegos. Especial Hipotecario Civil I. 1 Acdo. Núm. Exp. 1140/2012.

Cibanco Sociedad Anónima Institución de Banca Múltiple División Fiduciaria vs. Octavio Huerta Sánchez y Martha García Hinojosa. Especial Hipotecario Civil G. 1 Acdo. Núm. Exp. 762/2012.

Cibanco, Sociedad Anónima, Institución de Banca Múltiple, Actuando Únicamente en su Carácter de Fiduciario en el Fideicomiso F/00782 vs. Moreno Urias José. Especial Hipotecario Civil I. 1 Acdo. Núm. Exp. 20/2018.

Corrugados y Trefilados S.A. de C.V. vs. Tradeco Infraestructura S.A. de C.V. y/otros. Ord. Mercantil G. 1 Acdo. Núm. Exp. 464/2018.

Daniel Flores Linares vs. Roberto Ángel Ramírez Olivares. Juris. Voluntaria Civil G. 1 Acdo. Núm. Exp. 636/2023.

Díaz López Raquel vs. Castellanos García Cecilia Rubí. Exhortos Civil Exh. G. 1 Acdo. en Exhorto. Núm. Exp. 678/2023.

Empresas Jag, Sociedad Anónima de Capital Variable vs. Inmobiliaria y Constructora Reyme, S.A. de C.V. y Otros. Especial Hipotecario Civil 1 Acdo. Núm. Exp. 230/2010.

Fianzas y Cauciones Atlas, S.A. vs. Reisco Operadora de Servicios, S.A. de C.V. y Sánchez y Lara Sandra Laura. Especial Mercantil Mercantil I. 1 Acdo. Núm. Exp. 366/2021.

Finpatria, S.A. de C.V. Sociedad Financiera de Objeto Múltiple, Entidad No Regulada vs. Grupo Impulsor Génesis S.A. de C.V. y/otros. Ejec. Merc. I Epedientillo. 1 Acdo. Núm. Exp. 1172/2010.

First Home Solutions Sociedad Anónima Promotora de Inversión de Capital Variable Actualmente Soluciones Hipodigitales a la Medida Sapi de C.V. y Actualmente Soluciones Hipodigitales a la Medida Sapi de C.V. vs. Orozco Espinosa Gustavo y Quien También Acostumbra Usar el Nombre de Gustavo Orozco Espinoza. Especial Hipotecario Civil I. 1 Acdo. Núm. Exp. 582/2023.

Flores Leónides Rubí su Sucesión vs. Barrera Estrada Óscar Eliseo. Ord. Civil 1 Acdo. Núm. Exp. 294/2022.

González Escutia José Carlos vs. Cortés Santana Edith. Ord. Civil 1 Acdo. Núm. Exp. 492/2021.

Guel Solís Miguel Ángel vs. Alonso Cruz Luis Gerardo. Exhortos Civil Mavb Exhorto. 1 Acdo. en Exhorto. Núm. Exp. 772/2023.

Gutiérrez Mejía Raymundo Andrés vs. Duarte Romero Juan y Gutiérrez Carmona Trinidad. Especial Hipotecario Civil G. 1 Acdo. Núm. Exp. 720/2016.

Guzmán Ruíz Ismael y Guzmán Ruíz David Javier vs. Procel Mancera Pablo su Sucesión y Registro Público de la Propiedad y Comercio de Esta Cuidad. Ord. Civil G. 1 Acdo. Núm. Exp. 368/2022.

Hernández Juárez Dora Luz vs. Budib Name Guillermo y Parraga de Budib Carmen y Vigil Lara Antonio y Director del Registro Público de la Propiedad y de Comercio de la Ciudad de México. Ord. Civil I. 4 Acdos. Núm. Exp. 532/2023.

Herrera Flores Ma Isabel vs. Grupo Mexicano de Seguros S.A. de C.V. Ord. Civil 1 Acdo. Núm. Exp. 434/2023.

HSBC México, S.A., Institución de Banca Múltiple, Grupo Financiero HSBC, División Fiduciaria, en su Carácter de Fiduciario en el Fideicomiso No. 234036 vs. Mauricio Martínez Calderón. Especial Hipotecario Civil 1 Acdo. Núm. Exp. 32/2016.

Inmuebles Enlaza, Gms, S.A. de C.V. vs. Domínguez Corona Virginia. Especial Hipotecario Civil G. 1 Acdo. Núm. Exp. 224/2018.

Instituto de Seguridad y Servicios Sociales de Los Trabajadores del Estado a Través de su Fondo de la Vivienda (Fovisssste) vs. Larios Rodríguez Urbano. Especial Hipotecario Civil I. 1 Acdo. Núm. Exp. 1408/2019.

Instituto de Seguridad y Servicios Sociales de Los Trabajadores del Estado a Través de su Fondo de la Vivienda Fovisssste vs. Andoaga Galindo Gabriel Penniel. Especial Hipotecario Civil G. 1 Acdo. Núm. Exp. 286/2020.

Instituto del Fondo Nacional de la Vivienda para los Trabajadores (Infonavit) vs. López González Alejandra y/otro. Especial Hipotecario Civil G. 1 Acdo. Núm. Exp. 328/2019.

Instituto del Fondo Nacional de la Vivienda para los Trabajadores Infonavit vs. Aparicio Ramírez Verónica. Especial Hipotecario Civil I. 1 Acdo. Núm. Exp. 486/2022.

Instituto del Fondo Nacional de la Vivienda para los Trabajadores Infonavit vs. Salcedo Villalobos Enrique Magdaleno. Especial Hipotecario Civil G. 1 Acdo. Núm. Exp. 846/2021.

Instituto del Fondo Nacional de la Vivienda para los Trabajadores vs. Soria Chávez Maribel. Especial Hipotecario Civil G. 1 Acdo. Núm. Exp. 564/2021.

Instituto del Fondo Nacional de la Vivienda para los Trabajadores vs. José Sánchez Gómez y María Celia Ortega Salinas. Especial Hipotecario Civil I. 1 Acdo. Núm. Exp. 620/2016.

Ireowo, S.A. de C.V. vs. Vázquez Martínez Fátima Alejandra y Gómez Vichique José Luis. Controversias de Arrendamiento Civil I. 1 Acdo. Núm. Exp. 498/2022.

Kranken & Haus Equipo Médico S.A. de C.V. vs. Comercializadora y Distribuidora Mb, S.A. de C.V. Ord. Mercantil I. 1 Acdo. Núm. Exp. 794/2019.

María Fernanda Zárate Sevilla vs. Alberto Alcántara Fuldain y/otro. Esp. Hip. 1 Acdo. Núm. Exp. 1614/2009.

Matalwork & Stamping Sociedad Anónima de Capital Variable vs. Unifin Financiera Sociedad Anónima Bursatil de Capital Variable. Medios Preparatorios Civil 1 Acdo. Núm. Exp. 752/2021.

Morales Vargas Martina vs. Chávez Morales Gregorio y Chávez Morales Tomás. Medios Preparatorios Civil Mavb. 1 Acdo. Núm. Exp. 762/2023.

Ontiveros Jaimes Benito vs. Manuel Víctor Galeazzi Arcos y Otro. Esp. Hip. I. 1 Acdo. Núm. Exp. 502/1999.

Peña Rocha Carolina vs. Inmobiliaria Santoyo S.A. Ord. Civil I. 1 Acdo. Núm. Exp. 980/1986.

SOLO CONSULTA
SOLO CONSULTA
SOLO CONSULTA

Proyectos Adamantine, Sociedad Anónima de Capital Variable, Sociedad Financiera de Objeto Múltiple, Entidad No Regulada vs. Ulises Armenta Ramírez y Otra. Esp. Hip. I. 1 Acdo. Núm. Exp. 1190/2009.

Ramírez Rafaela Yuliana Alondra vs. Perfiles Santa Martha S.A. de C.V. (Quejosa del Amparo 1279/2022-Iv) y Seguros Inbursa Sa Grupo Financiero Inbursa. Ord. Civil @C. 1 Acdo. en Amparo. Núm. Exp. 870/2022 Amparo 1279/2022-IV.

Reyes Gallardo Rafaela Guadalupe vs. Pliego Mariana de la Concha; de la Concha Medina Gerardo Felipe y Mir Aguilar Magali de Los Ángeles. Controversias de Arrendamiento Civil Expdllo. G. 1 Acdo. Núm. Exp. 482/2020.

Scotiabank Inverlat Sa Institución de Banca Múltiple Grupo Financiero Scotiabank Inverlat vs. López Osorio Estephany. Especial Hipotecario Civil 2 Acdos. en Tercería. Núm. Exp. 154/2022 Terc. Excl. de Dominio.

Secreto. Ejecutivo Mercantil I. 1 Acdo. Núm. Exp. 1272/2022.

Secreto. Ejecutivo Mercantil I. 1 Acdo. Núm. Exp. 670/2023.

Secreto. Ejecutivo Mercantil I. 7 Acdos. Núm. Exp. 1266/2022.

Secreto. Ejecutivo Mercantil Mavb. 1 Acdo. Núm. Exp. 104/2023.

Servicios Jurídicos Nápoles, S.A. de C.V. vs. Juffet Claude Francoise Michelle. Vía de Apremio Civil G. 1 Acdo. Núm. Exp. 758/2022.

Toyota Financial Services México S.A. de C.V. vs. Central Abarrotera de Acuyucan S.A. de C.V. y Soriano Morales Francisco Javier. Ejecutivo Mercantil G. 1 Acdo. Núm. Exp. 316/2023.

Tu Casa Express S.A. de C.V. vs. Andrade Páez José Alejandro. Especial Hipotecario Civil G. 1 Acdo. Núm. Exp. 824/2018.

Varela Luna Milady y León Viveros Hilario vs. Ramírez Gamiño Paulina Alejandra y Esgari Holding de México S.A. de C.V. y Qualitas Compañía de Seguros S.A. de C.V. Ord. Civil G. 1 Acdo. Núm. Exp. 26/2021.

Zapata Marti Ricardo vs. Maeria de Lourdes Tagle. Juris. Voluntaria Civil Expdllo. G. 1 Acdo. en Expedientillo. Núm. Exp. 1006/2018.

Zorrilla Hernández Pedro Jesús vs. Seguros Banorte S.A. de C.V. Grupo Financiero Banorte. Ord. Mercantil 1 Acdo. Núm. Exp. 702/2021.

NO PUBLICADOS

Álvarez Rodríguez Arturo y Zamudio Serrano Antonia vs. México Nuestro A.C. Ord. Civil Auto no Publ. del 10 de Julio del 2023. 1 Acdo. Núm. Exp. 536/2023.

BBVA Bancomer S.A. Institución de Banca Múltiple Grupo Financiero BBVA Bancomer vs. Eduardo Rosales García y Martha Claudia Correa. Especial Hipotecario Civil Auto no Publ. del 10 de Julio del 2023. 1 Acdo. Núm. Exp. 1204/2012.

BBVA México, Sociedad Anónima Institución de Banca Múltiple, Grupo Financiero BBVA México vs. Modesto Medina Sánchez y Havibi Yessin Matus. Especial Hipotecario Civil Auto no Publ. del 10 de Julio del 2023. 1 Acdo. Núm. Exp. 1526/2010.

Galindo Albrechtsen Katia vs. Registro Público de la Propiedad y de Comercio de la Ciudad de México, Gobierno de la Ciudad de México, González Béjarano Mariano Ricardo, Valle de Peña Cleotilde, Shibata Tetsuya Kobayashi, Administración del Régimen de Propiedad en Condominio, Inmobiliaria Filna, S.A. de C.V., Administración del Régimen de Propiedad en Condominio e Inmobiliaria Cantabrica, S.A. Ord. Civil Auto no Publ. del 07 de Julio del 2023. 3 Acdos. Núm. Exp. 1168/2017.

Mañón Vázquez René vs. Seguros Banorte S.A. de C.V. Grupo Financiero Banorte. Ord. Civil Auto no Publ. del 10 de Julio del 2023. 1 Acdo. Núm. Exp. 330/2023.

Rojas Gómez Mónica vs. Flores Gutiérrez Beatriz y También Conocida como Beatriz Flores Pavón. Ord. Civil Auto no Publ. del 10 de Julio del 2023. 1 Acdo. Núm. Exp. 270/2023.

Rotoplas S.A. de C.V. vs. 3dtech Solutions México S. de R.L. de C.V. Medios Preparatorios Civil Auto no Publ. del 10 de Julio del 2023. 1 Acdo. Núm. Exp. 1096/2022.

AUDIENCIA

Condominio Atlixco 108 vs. Lizbeth María Palma Medina. Aud. Jm Ord. Civil. 1 Audiencia. Núm. Exp. 1206/2022.

Galindo Albrechtsen Katia vs. Registro Público de la Propiedad y de Comercio de la Ciudad de México, Gobierno de la Ciudad de México, González Béjarano Mariano Ricardo, Valle de Peña Cleotilde, Shibata Tetsuya Kobayashi, Administración del Régimen de Propiedad en Condominio, Inmobiliaria Filna, S.A. de C.V., Administración del Régimen de Propiedad en Condominio e Inmobiliaria Cantabrica, S.A. Mavb Aud. Ord. Civil. 1 Audiencia. Núm. Exp. 1168/2017.

Zorrilla Hernández Pedro Jesús vs. Seguros Banorte S.A. de C.V. Grupo Financiero Banorte. Aud. Jm Ord. Mercantil. 1 Audiencia. Núm. Exp. 702/2021.

SENTENCIA DEFINITIVAS DEL 11 DE JULIO DEL 2023

González Escutia José Carlos vs. Cortés Santana Edith. Ord. Civil Sent. Def. 1 Núm. Exp. 492/2021

SENTENCIA INTERLOCUTORIA

Banco Mercantil del Norte, S.A. Institución de Banca Múltiple Grupo Financiero Banorte vs. Feliciano Franco María Enriqueta. Especial Hipotecario Civil Sent. Interl. 1 Núm. Exp. 848/2017

EL SECRETARIO DE ACUERDOS
LIC. JOSÉ MANUEL PÉREZ LEÓN

CUADRAGÉSIMO QUINTO DE LO CIVIL

SECRETARÍA "A"
ACUERDOS DEL 11 DE JULIO DEL 2023

Administradora de Inmuebles Samir, S.A. de C.V., Sofom, E. N. R vs. Gómez Padua Diana Paola y Gómez Padua y Nataly. Actos Prejudiciales Civil 1 Acdo. en Amparo. Núm. Exp. 319/2018 Amparo Directo D. C. 280/2022.

Aguirre Zúñiga Edgar Gerardo vs. Lattya Promotores Inmobiliarios e Inversionistas, S.A. de C.V. Ord. Mercantil 1 Acdo. Núm. Exp. 897/2019 Bis. 1 Tomo II.

Autofinanciamiento México, S.A. de C.V. vs. Bello Domínguez y Otro Susana. Ejecutivo Mercantil 1 Acdo. Núm. Exp. 1195/2011.

Banco Inbursa, S.A., Institución de Banca Múltiple, Grupo Financiero Inbursa vs. Incablock de México, S. de R. L. de C.V. y-o. Especial Hipotecario Civil 1 Acdo. en Expedientillo. Núm. Exp. 1349/2008 Bis. 1 Expedientillo.

Banco Invex, Sociedad Anónima, Institución de Banca Múltiple, Invex Grupo Financiero en su Carácter de Fiduciario en el Fideicomiso Irrevocable Número F/599 vs. Villatoro Trinidad Claudia Elena. Especial Hipotecario Civil 1 Acdo. Núm. Exp. 565/2017.

Banco Mercantil del Norte S.A., Institución de Banca Múltiple, Grupo Financiero Banorte vs. Camacho Bustamante Juan Carlos y González Gill y Gloria Esther. Especial Hipotecario Civil 1 Acdo. Núm. Exp. 1255/2019 Bis. 1 Tomo II.

Banco Mercantil del Norte, S.A. Institución de Banca Múltiple, Grupo Financiero Banorte vs. López Pérez María Guadalupe. Ejecutivo Mercantil 1 Acdo. en Expedientillo. Núm. Exp. 1219/1997 Expedientillo.

Banco Mercantil del Norte, S.A., Institución de Banca Múltiple Grupo Financiero Banorte vs. Cazares Rico Emma. Especial Hipotecario Civil 1 Acdo. Núm. Exp. 301/2021 Tomo II.

Banco Mercantil del Norte, S.A., Institución de Banca Múltiple, Grupo Financiero Banorte antes BBVA Bancomer, S.A., Institución de Banca Múltiple, Grupo Financiero BBVA Bancomer vs. Ángeles Velásquez Osiris. Especial Hipotecario Civil 1 Acdo. Núm. Exp. 1337/2018 Bis. 1 Tomo II.

Banco Nacional de México, S.A., Integrante del Grupo Financiero Banamex vs. Camargo López Arturo Tonatiuh. Especial Hipotecario Civil 1 Acdo. Núm. Exp. 417/2023.

Banco Santander México, Sociedad Anónima, Institución de Banca Múltiple, Grupo Financiero Santander México antes Santander Vivienda, Sociedad Anónima de Capital Variable, Sociedad Financiera de Objeto Múltiple, Entidad Regulada, Grupo Financiero Santander México vs. Hernández Alvarez Manuel. Especial Hipotecario Civil 1 Acdo. Núm. Exp. 43/2020.

Banco Ve por Más, Sociedad Anónima, Institución de Banca Múltiple, Grupo Financiero Ve por más vs. Grupo Avícola Las Auroras, S.A. de C.V. y de Anda Barba y Jorge. Proced. Convencional Mercantil Civil 1 Acdo. Núm. Exp. 423/2020.

Banco del Bajío, S.A., Institución de Banca Múltiple vs. Trejo Andrade, Alejandro y Hidalgo Villa, Moisés y Hidalgo Villa Irma y Barreto Valaguez y Germán Fortunato. Especial Hipotecario Civil 1 Acdo. Núm. Exp. 1073/2008 Bis. 1 Tomo II.

Bancoppel, Sociedad Anónima, Institución de Banca Múltiple vs. Soffer Alfille Sion. Ejecutivo Mercantil 1 Acdo. Núm. Exp. 229/2023.

Bancrecer, S.A., Institución de Banca Múltiple vs. Motoplaza Patriotismo, S.A. y Frangos Flores y Homero. Ejecutivo Mercantil 1 Acdo. Núm. Exp. 1451/2019 Bis. 1 Tomo II.

SOLO CONSULTA
SOLO CONSULTA
SOLO CONSULTA

BBVA México, Sociedad Anónima, Institución de Banca Múltiple, Grupo Financiero BBVA México antes BBVA Bancomer, S.A., Institución de Banca Múltiple, Grupo Financiero BBVA Bancomer vs. Aguilar Angus Gaudencio. Especial Hipotecario Civil 1 Acdo. Núm. Exp. 655/2021.

Bustamante Figueroa Sergio Hugo vs. Vargas Hernández, José Antonio y Operadora de Inmuebles del Centro, S.A. de C.V., y Rico Rico y José Antonio. Ord. Civil 1 Acdo. Núm. Exp. 795/2019 Bis. 1 Tomo II.

Casas Aguilar Jesús Armando vs. Garrido Coronel Marinet Anjelika. Juris. Voluntaria Civil 1 Acdo. Núm. Exp. 405/2023.

Cedillo Robles Aída vs. Colmenero Bautista, Jorge Santos y Notario Público Número 4 de la Ciudad de México, y Crédito Inmobiliario, S.A. de C.V., Sociedad Financiera de Objeto Limitado, y Director del Fondo de la Vivienda del Instituto de Seguridad y Servicios Sociales de Los Trabajadores del Estado (Fovissste) y y Director del Registro Público de la Propiedad y de Comercio de la Ciudad de México. Ord. Civil 2 Acdos. Núm. Exp. 615/2022 Bis. 1 Tomo II.

Compañía Operadora de Teatros, S.A. de C.V. vs. Modatelas, S.A. P. I. de C.V. y y Telas y Pago, S.A. de C.V. Controversias de Arrendamiento Civil 1 Acdo. Núm. Exp. 817/2022.

Cremería Americana, Sociedad Anónima Promotora de Inversión de Capital Variable antes Cremería Americana, Sociedad Anónima de Capital Variable vs. Olguín López Karla Yamileth y Juárez Navarro y Lizeth. Ejecutivo Mercantil 1 Acdo. Núm. Exp. 1099/2022.

Factoraje Afirme, S.A. de C.V., Sociedad Financiera de Objeto Múltiple, Entidad Regulada, Afirme Grupo Financiero antes Banca Afirme, S.A., Institución de Banca Múltiple, Afirme Grupo Financiero vs. Peña Soberanis Pedro. Especial Hipotecario Civil 1 Acdo. Núm. Exp. 311/2015.

Fuerza Inmobiliaria Arquitectónica, S.A. de C.V. vs. Oficina San José Insurgentes, S.A. de C.V. y Pérez Mora y Gabriel Yotecatl. Controversias de Arrendamiento Civil 1 Acdo. Núm. Exp. 253/2023.

Fundación Antonio Haghenbeck y de la Lama, Institución de Asistencia Privada vs. Morales Escalante Blanca Isabel y Huerta Mondragón y Víctor Jesús. Controversias de Arrendamiento Civil 1 Acdo. en Expedientillo. Núm. Exp. 1/2017.

Gálvez Martha vs. Moreno Jacal, su Sucesión José. Ord. Civil 1 Acdo. Núm. Exp. 971/2018.

García Lugo José Alan vs. Carranza Vargas Blanca Yanet. Oral Civil 1 Acdo. en Expedientillo. Núm. Exp. 575/2019.

García Romo Rodrigo vs. Flores Rodríguez José Arturo. Ejecutivo Mercantil 1 Acdo. Núm. Exp. 135/2020.

Guerra Méndez José Manuel vs. Manzano Macías Auria Vanessa. Controversias de Arrendamiento Civil 1 Acdo. Núm. Exp. 305/2023.

Gutiérrez Cabrera Dulce María de la Paz vs. Gutiérrez Cabrera José Luis. Ord. Civil 1 Acdo. Núm. Exp. 879/2022.

Gutiérrez Ruíz Rosa María vs. Molina Valdez, Martha Elsa y Gutiérrez Ruíz José Antonio y Gutiérrez Velázquez y Juan Manuel. Ord. Civil 1 Acdo. Núm. Exp. 969/2018 Bis. 1 Tomo II.

Hipotecaria Casa Mexicana, S.A. de C.V., Sociedad Financiera de Objeto Limitado, hoy Hipotecaria Casa Mexicana, S.A. de C.V., Sociedad Financiera de Objeto Múltiple, Entidad No Regulada vs. Camacho Martínez Alberto Sergio y Jiménez Armenta y María Guadalupe. Especial Hipotecario Civil 2 Acdos. Núm. Exp. 131/2011 Tomo II.

HSBC México, S.A., Institución de Banca Múltiple, Grupo Financiero HSBC División Fiduciaria en su Carácter de Fiduciario en el Fideicomiso No. F/234036 vs. Ruiz Zamora Martín y Sosa Mexia y Elvia Leticia. Juris. Voluntaria Civil 1 Acdo. en Expedientillo. Núm. Exp. 369/2021 Expedientillo.

HSBC México, Sociedad Anónima, Institución de Banca Múltiple Grupo Financier HSBC, División Fiduciaria en el Fideicomiso 234036 vs. Altunar Esteban María Hermelinda. Proced. Convencional Mercantil Civil 1 Acdo. en Expedientillo. Núm. Exp. 307/2020.

HSBC México, Sociedad Anónima, Institución de Banca Múltiple, Grupo Financiero HSBC División Fiduciaria en su Carácter de Fiduciario en el Fideicomiso Irrevocable Identificado Con el Número F/303623 vs. Martínez Guerrero Adriana. Vía de Apremio Civil 1 Acdo. Núm. Exp. 767/2022.

HSBC México, Sociedad Anónima, Institución de Banca Múltiple, Grupo Financiero HSBC División Fiduciaria, en su Carácter de Fiduciario en el Fideicomiso Número F/234036 vs. Vallejo Miranda Miguel Ángel y Mercado García y Angélica. Proced. Convencional Mercantil Civil 1 Acdo. Núm. Exp. 275/2020.

HSBC México, Sociedad Anónima, Institución de Banca Múltiple, Grupo Financiero HSBC, División Fiduciaria, en su C Aracter de Fiduciario en el Fideicomiso Número F/234036 vs. García Romero Isabel. Vía de Apremio Civil 1 Acdo. en Expedientillo. Núm. Exp. 1099/2016.

Instituto de Seguridad y Servicios Sociales de Los Trabajadores del Estado a Través de su Fondo de la Vivienda (Fovissste) vs. Carabeo Contreras Osvaldo. Especial Hipotecario Civil 1 Acdo. Núm. Exp. 295/2018.

Instituto del Fondo Nacional de la Vivienda para los Trabajadores (Infonavit) vs. Hernández Castro Martín y Baltazar Aceves y María Concepción. Ord. Civil 1 Acdo. Núm. Exp. 323/2013.

Instituto del Fondo Nacional de la Vivienda para los Trabajadores (Infonavit) vs. Tovar Beltrán Fernando Octavio y Espejel Hernández de Tovar y Teresa. Proced. Convencional Mercantil Civil 1 Acdo. en Expedientillo. Núm. Exp. 1333/2018.

Jiménez Reyes, su Sucesión Emilio vs. Jiménez de la Rosa, Rocío y Jiménez Jiménez Jonathan y Romero de Jiménez e Ivonne. Ord. Civil 1 Acdo. Núm. Exp. 697/2020 Tomo II.

Lobato Lara, Ernesto y Lobato Lara, Guillermo y Lobato Lara, José Antonio y Lobato Lara, Mario Alberto y Lobato Lara, Jaime y Lobato Lara Alejandra Natalia y Lobato Lara y María Elena vs. Lobato Lara Alicia y Lobato Lara y Laura. Ord. Civil 1 Acdo. Núm. Exp. 629/2017 Bis. 1 Tomo II.

Mabucapa I, Sociedad de Responsabilidad Limitada de Capital Variable vs. Cortés Castro Benito y Pérez Pérez y Elsa. Especial Hipotecario Civil 1 Acdo. Núm. Exp. 761/2023.

Magaña Serrano José Antonio vs. Rangel Vadillo Nancy Liliana Guadalupe y Reyes y Carlos. Ord. Civil 2 Acdos. Núm. Exp. 659/2016 Bis. 1 Tomo II.

Matilde Alicia Campos Castro antes Ladron Guevara Pérez Karen antes Scrap II, S. de R. L. de C.V. vs. Hernández Hernández Felipe y Campos Rergis y Violeta del Rocío. Especial Hipotecario Civil 1 Acdo. Núm. Exp. 1579/2009.

Meneses Escamilla María de Los Ángeles vs. Molina Bonilla, Lucía y Instituto del Fondo Nacional de la Vivienda para los Trabajadores, y Banco Nacional de Obras y Servicios Públicos, Sociedad Nacional de Crédito y y C. Director del Registro Público de la Propiedad y del Comercio de la Ciudad de México. Ord. Civil 1 Acdo. Núm. Exp. 43/2014 Bis. 1 Tomo II.

Paredes Alfaro Jesús vs. Clínica Nueva Tijuana Grijalva, S.A. de C.V. Ord. Civil 1 Acdo. en Exhorto. Núm. Exp. 765/2023.

Pérez Flores Fernando vs. Hospital Merlo y Sanatorio San Francisco. Ord. Civil 1 Acdo. Núm. Exp. 569/2021.

Puente Montano Judith y Méndez Flores y Víctor Manuel vs. Seguros Afirme, S.A. de C.V., Afirme Grupo Financiero. Ord. Civil 2 Acdos. Núm. Exp. 479/2023.

Rodríguez Michel Jesús vs. Kim Dae Seo Suk y Kim Han y Yoon Sook. Controversias de Arrendamiento Civil 1 Acdo. Núm. Exp. 625/2022.

Romero Cortés Carlos vs. Inmobiliaria Fergo, S.A. Ord. Civil 1 Acdo. Núm. Exp. 1209/2019.

Romero Kuhliger Esther del Rocío vs. Romero Kuhliger, su Sucesión Gustavo Carlos. Ord. Civil 1 Acdo. Núm. Exp. 475/2023.

Romero Miranda Lilia Virginia y Díaz Romero Luis Miguel y Díaz Romero Lilián Michelle vs. Ramírez Jiménez, Martha Patricia y Díaz Márquez, Alejandro Gilberto y Díaz Ramírez, Alejandra Carolina y Díaz Márquez y Yolanda. Ord. Civil 1 Acdo. Núm. Exp. 391/2021 Tomo II.

Sánchez Villajuana José Ernesto vs. Divetse, S.A. de C.V., y Valdovinos Correa Huber y Valdovinos Izazaga y Huber. Ord. Mercantil 1 Acdo. Núm. Exp. 123/2019.

Scotiabank Inverlat, S.A., Institución de Banca Múltiple, Grupo Financiero Scotiabank Inverlat vs. Villavicencio Sánchez Alejandro Agustín y Díaz Hernández e Hilda Irene. Especial Hipotecario Civil 1 Acdo. Núm. Exp. 453/2022.

Scrap II, S. de R. L. de C.V. vs. Dorame López Ronaldo. Especial Hipotecario Civil 1 Acdo. Núm. Exp. 1311/2008.

Segura Barraza, su Sucesión Ángela y Morales Segura, su Sucesión y María de Los Ángeles vs. Jiménez Tapia, Juana Florentina y Alconedo Jiménez, Rocío del Carmen y Flores Sámano, Carmen y Leyva, Amador y Valencia Héctor y Yépez Maldonado Ricardo

SOLO CONSULTA
SOLO CONSULTA
SOLO CONSULTA

y Miranda Moreno Martha y Miranda Moreno Benito Ángel y Aldana Miranda y Martha Lucía. Ord. Civil 1 Acdo. en Amparo. Núm. Exp. 1285/2018 D. C. 485/2023.

Soluciones Profesionales Empresariales en Revolución, S.A. de C.V. vs. Quamtum Connectivity de México, S.A. de C.V. y de Antuñano Sandoval y Francisco Javier. Ejecutivo Mercantil 1 Acdo. Núm. Exp. 861/2022.

Suárez Zertuche Margarita Leticia vs. Confort Innovaciones, S.A. de C.V. y Nurko Shein Isaac. Controversias de Arrendamiento Civil 1 Acdo. Núm. Exp. 1711/2012 Bis. 1 Tomo III.

Tuberias Advance, S.A. de C.V. vs. Materiales Aceros Tucan, S.A. de C.V. Ord. Mercantil 1 Acdo. Núm. Exp. 863/2015.

Unión de Crédito para la Contaduría Pública, S.A. de C.V. vs. Vial Assist, S.A. de C.V. y Moreno Garrido y Mauricio Alfonso. Providencias Precautorias Civil 1 Acdo. en Amparo. Núm. Exp. 827/2021 Bis. 1 723/2023.

Urquieta Navarrete Marco Polo vs. Castillo Gallegos Jorge Arath y Ortiz Jiménez y Carlos. Controversias de Arrendamiento Civil 1 Acdo. Núm. Exp. 375/2023.

Victoria Ramírez Roberto Carlos vs. Lorenzana Ibarra Miriam. Ejecutivo Mercantil 1 Acdo. Núm. Exp. 195/2023.

NO PUBLICADOS

HSBC México, Sociedad Anónima, Institución de Banca Múltiple, Grupo Financiero HSBC División Fiduciaria Quien Actua en su Carácter de Fiduciario Dentro del Fideicomiso Irrevocable Número F/238864 vs. Caamal Caamal Javier Orlando. Especial Hipotecario Civil 2 Acdos. Núm. Exp. 1143/2019.

Secreto. Providencias Precautorias Mercantil 1 Acdo. Núm. Exp. 753/2023.

Secreto. Controversias de Arrendamiento Civil 1 Acdo. Núm. Exp. 755/2023.

Tamayo Millán Carolina vs. González Ayala Gloria. Ord. Civil 1 Acdo. Núm. Exp. 523/2023.

AUDIENCIA

Martínez Romero Martha vs. Martínez Hidalgo Ramón y y C. Director del Registro Público de la Propiedad y de Comercio de la Ciudad de México. Aud. de Ley Ord. Civil. 1 Audiencia. Núm. Exp. 1361/ 2022.

LA SECRETARIA DE ACUERDOS
LIC. ARELI GUADALUPE ROJAS RAMÍREZ

SECRETARÍA "B"
ACUERDOS DEL 11 DE JULIO DEL 2023

Administradora Black, Sociedad de Responsabilidad Limitada de Capital Variable antes Csk12 Mexco I, S. de R. L. de C.V. antes Banco Nacional de México, S.A., Integrante del Grupo Financiero Banamex vs. Albiar Hernández Juan Guillermo. Especial Hipotecario Civil 1 Acdo. Núm. Exp. 732/2009 Tomo II.

Barrera García Luis vs. Banco Obrero, S.A., Institución de Banca Múltiple. Ord. Civil 1 Acdo. en Exhorto. Núm. Exp. 722/2023.

BBVA México, Sociedad Anónima, Institución de Banca Múltiple, Grupo Financiero BBVA México antes BBVA Bancomer, S.A., Institución de Banca Múltiple, Grupo Financiero BBVA Bancomer vs. Grupo Sisahe, S.A. de C.V., y Alarcón Arroyo Héctor Javier y Molina Ruíz Ivonne y Flores Valdez y Saúl. Ejecutivo Mercantil 1 Acdo. Núm. Exp. 464/2018 Tomo II.

Cassab Cherem Abraham vs. Hilos y Estambres el Águila 2000, S.A. de C.V. Controversias de Arrendamiento Civil 1 Acdo. Núm. Exp. 1362/2018.

Castro García, su Sucesión Margarita vs. Sánchez Miranda Eva. Controversias de Arrendamiento Civil 1 Acdo. Núm. Exp. 318/2020 Tomo II.

Cervantes Romero Mariaelena antes Inmobiliaria Bachic, S.A. de C.V. vs. Ortega Díaz Román Jesús. Especial Hipotecario Civil 1 Acdo. Núm. Exp. 546/2019 Tomo II.

Cibanco, S.A., Institución de Banca Múltiple, en su Carácter de Fiduciario del Fideicomiso Cib 2224 Ventura, Representado en Este Acto por Promotora y Desarrolladora de Centros Comerciales, S.A. de C.V. vs. Distribución de Peliculas Zatmeni, S.A. de C.V. y Cabrera Rodríguez y Luis Edgar. Controversias de Arrendamiento Civil 1 Acdo. Núm. Exp. 718/2019.

Cibanco, Sociedad Anónima, Institución de Banca Múltiple, en su Carácter de Fiduciario en el Fideicomiso Número F/00430 vs. Acosta Ochoa Elsa. Especial Hipotecario Civil 1 Acdo. Núm. Exp. 1056/2016.

Contreras Contreras Silvestre vs. Morales Reséndiz Sergio Humberto. Ord. Civil 1 Acdo. Núm. Exp. 484/2023.

Controinmuebles, S.A. de C.V. -antes Bodega Gigante, S.A. de C.V. vs. Ibarra Vargas, Enrique Alberto y Ibarra Fraga Román de Jesús Eduardo y y Esperanza de la Luz Vargas Cabrera También Conocida como Esperanza de la Luz Vargas Cabrera de Fraga. Juris. Voluntaria Civil 1 Acdo. Núm. Exp. 646/2020 Tomo II.

Dessetec Desarrollo de Sistemas, Sociedad Anónima de Capital Variable antes HSBC México, S.A., Institución de Banca Múltiple, Grupo Financiero HSBC, División Fiduciaria en su Carácter de Fiduciario en el Fideicomiso F/262757 antes Hipotecaria su Casita, S.A. de C.V. antes Banco P. J. Morgan, S.A. vs. López Olalde Virginia y Castruita Córdoba y Sergio. Especial Hipotecario Civil 1 Acdo. Núm. Exp. 1388/2008 Tomo II.

Energeticos Internacionales, S.A. de C.V. vs. Ingenieros Civiles Asociados, S.A. de C.V. Ord. Mercantil 1 Acdo. Núm. Exp. 1036/2016 Tomo III.

Fernández Madrid Emilio vs. Rivas Navarrete Roberto y Jaramillo Jurado y Raúl. Ord. Civil 1 Acdo. Núm. Exp. 52/2002 Tomo III.

Flores García Margarito vs. Flores García Albino y Flores García y Leonel. Ord. Civil 1 Acdo. Núm. Exp. 68/2022.

Fomento y Desarrollo de México, Sociedad Anónima de Capital Variable vs. Las Cervezas Modelo del Centro, Sociedad Anónima de Capital Variable. Ord. Civil 1 Acdo. Núm. Exp. 340/2018 Tomo III.

Gisela Díaz Báez antes Cobranza Nacional de Carteras, S. de R. L. de C.V. vs. Aramburo Rodríguez María del Rosario. Especial Hipotecario Civil 1 Acdo. Núm. Exp. 218/2004 Tomo II.

Haber Núñez Raquel vs. Fleischer Korbman Alejandro. Ord. Civil 1 Acdo. Núm. Exp. 138/2020.

Iinstituto de Seguridad y Servicios Sociales de Los Trabajadores del Estado a Través de su Fondo de la Vivienda (Fovissste) vs. Ortega Vergara Ileana Geraldina. Especial Hipotecario Civil 1 Acdo. Núm. Exp. 700/2021.

Instituto de Seguridad y Servicios Sociales de Los Trabajadores del Estado a Través de su Fondo de la Vivienda Fovissste vs. Villegas Roldán Juan Manuel y Franco Madrid y Brenda Wuendy. Especial Hipotecario Civil 1 Acdo. Núm. Exp. 178/2021.

Lara Paz, Miguel y Lara Paz, José y Lara Paz, Marco Antonio y Lara Paz María de Lourdes y Lara Paz y Liliana Margarita vs. Lara Vázquez, Alejandra y Lara Vázquez, Aldo y Lara Vázquez, Karla y Lara Rendón, Leslie y Lara Hernández Daniel y Morales Emparan y Sonia. Ord. Civil 1 Acdo. Núm. Exp. 198/2019 Tomo II.

Lechuga Abogados, S. C vs. Unimicro, S.A. de C.V. ; y Sysmovil de México, S.A. de C.V. y Olmeda Pantoja y José Antonio. Oral Civil 1 Acdo. Núm. Exp. 36/2019 Tomo II.

Loredo Martínez, José Luis y Loredo Rodríguez Karina y Loredo Rodríguez y Jéssica vs. Bernal Muñoz Silvia y Ramírez Robles y Raúl. Ejecutivo Mercantil 1 Acdo. Núm. Exp. 520/2021.

Martínez Reséndiz Guadalupe vs. Martínez Reséndiz, Mauricio y Martínez Reséndiz Rodolfo y Martínez Reséndiz y Susana. Ord. Civil 1 Acdo. Núm. Exp. 274/2023.

Martínez Zurita, su Sucesión José Antonio vs. Guerrero Duarte Rosa María de Guadalupe. Ord. Civil 1 Acdo. Núm. Exp. 44/2023.

Mena Bricaire Antonio Fernando vs. Inmuebles Especializados Fama, S.A. de C.V. Ord. Civil 2 Acdos. en Exhorto. Núm. Exp. 654/2023.

Muciño Bautista Claudia vs. Mendoza Delgado, María Guadalupe y Reyes Marcelo, Víctor Manuel y Bautista Mendoza María Elena y Bautista Mendoza, Paulina y Bautista Mendoza Juan Manuel y Bautista Mendoza y Guadalupe. Ord. Civil 2 Acdos. Núm. Exp. 382/2022.

Operadora Falcón, S.A. P. I. de C.V., Sofom, E. N. R vs. Zeta Públicorp, S.A. de C.V. y Zárate Delgado y Ricardo. Providencias Precautorias Mercantil 1 Acdo. Núm. Exp. 346/2023.

Óscar Barreto Miranda antes Administradora Black, S. de R. L. de C.V., antes Banco Nacional de México, S.A., Integrante del Grupo Financiero Banamex Accival, S.A. de C.V. vs. Vera Aviña Alejandro. Especial Hipotecario Civil 1 Acdo. Núm. Exp. 542/2022 Tomo II.

Pazaran Calles, María de Lourdes del Consuelo y Pazaran Calles Guadalupe Ernestina y Pazaran Calles y Sandra Laura vs. Pazaran Calles, José Antonio y Mendoza Morales, Juan Carlos y Hernández Aguilar Adrián y Bautista Betanzos e Israel. Ord. Civil 1 Acdo. Núm. Exp. 1332/2022.

Pérez Mosco Galdino y García de Pérez y Tomasa vs. Pérez García Benjamín y Rosas Nava y Rosa María. Ord. Civil 1 Acdo. Núm. Exp. 328/2003 Tomo II.

SOLO CONSULTA
SOLO CONSULTA
SOLO CONSULTA

Pérez Torres Humberto vs. Ramírez Tenorio Samuel. Controversias de Arrendamiento Civil 1 Acdo. Núm. Exp. 40/2019.
Pimentel Tenreiro su Sucesión Rafael vs. Martínez Paz José Francisco. Controversias de Arrendamiento Civil 1 Acdo. Núm. Exp. 890/2021.
Pineda López Florencio vs. Rodríguez López, su Sucesión Guadalupe. Ord. Civil 1 Acdo. Núm. Exp. 588/2019.
Poemape Central Service, Sociedad Anónima de Capital Variable antes Scotiabank Inverlat, S.A., Institución de Banca Múltiple, Grupo Financiero Scotiabank Inverlat vs. Impulsora de Polímeros, S.A. de C.V. ; y García Hernández Guadalupe del Consuelo y Chávez Martínez y Daniel. Especial Hipotecario Civil 2 Acdos. Núm. Exp. 726/2017 Tomo II.
Ramírez Cano Enrique vs. Ramírez García María Félix y Rivera Ramírez y Carlos. Ord. Civil 2 Acdos. Núm. Exp. 116/2028.
Ramírez Tinoco María Cristina vs. Crispín Xolalpa René. Controversias de Arrendamiento Civil 1 Acdo. Núm. Exp. 78/2023.
Rojas López Arturo vs. Cruz Bautista Esmeralda y Rodríguez Galicia y Josué. Ord. Civil 1 Acdo. Núm. Exp. 534/2022.
Sa Hasbun Emilio Jorge vs. García Torres José Fernando. Controversias de Arrendamiento Civil 1 Acdo. Núm. Exp. 1194/2018.
Scotiabank Inverlat, S.A., Institución de Banca Múltiple, Grupo Financiero Scotiabank Inverlat vs. Trejo Castillo Marisol. Especial Hipotecario Civil 1 Acdo. en Tercería. Núm. Exp. 514/2021 Terc. Excl. de Domi. Promovida por Juan Carlos Córdova Rodríguez.
Secreto. Ejecutivo Mercantil 2 Acdos. Núm. Exp. 580/2023.
Secreto. Ejecutivo Mercantil 1 Acdo. Núm. Exp. 584/2023.
Secreto. Providencias Precautorias Civil 1 Acdo. Núm. Exp. 758/2023.
Secreto. Ejecutivo Mercantil 1 Acdo. Núm. Exp. 772/2023.
Servín Moreno José de Jesús vs. Osorio Nieto Rodolfo Enrique y Nieto Aguilera Virginia Yolanda y López Pérez y Areli. Ord. Civil 1 Acdo. Núm. Exp. 300/2021.
Si-Crea Comercial, Sociedad Anónima de Capital Variable vs. Hernández Pérez Héctor Enrique. Ejecutivo Mercantil 1 Acdo. Núm. Exp. 30/2022.
Sistema de Crédito Automotriz, S.A. de C.V. vs. Pérez Villa Martha Patricia y Castro Pintos y Héctor Antonio. Ejecutivo Mercantil 1 Acdo. Núm. Exp. 688/2022.
Sistema de Crédito Automotriz, S.A. de C.V. vs. Valenzuela Madrigal Ernesto. Ejecutivo Mercantil 1 Acdo. Núm. Exp. 768/2022.
Tenorio Núñez Hugo vs. Amézcua López, José y Pérez Castro Félix Fernando y y C. Director del Registro Público de la Propiedad y del Comercio de la Ciudad de México. Ord. Civil 3 Acdos. Núm. Exp. 1234/2022.
Tiendas Soriana, S.A. de C.V. vs. Comercial Mopek, S.A. de C.V. y Nissan Rovero de Arakanchi y Violeta. Controversias de Arrendamiento Civil 1 Acdo. Núm. Exp. 702/2023.
Tu Casa Express, S.A. de C.V. vs. Casar Celorio María Covadonga y Hurtado Reyes y José Luis. Especial Hipotecario Civil 1 Acdo. Núm. Exp. 416/2010 Tomo II.
NO PUBLICADOS
Banco Inbursa, S.A., Institución de Banca Múltiple, Grupo Financiero Inbursa vs. Comercializadora y Constructora de Golf, S.A. de C.V., y Comercializadora y Constructora Migsal, S.A. de C.V. y Lugo Escoriza y Juan Carlos. Especial Hipotecario Civil no Publ. del 10-07-2023. 1 Acdo. Núm. Exp. 750/2009 Tomo VI.
Banco Mercantil del Norte, Sociedad Anónima, Institución de Banca Múltiple, Grupo Financiero Banorte vs. Gaona Zaragoza María Elena. Especial Hipotecario Civil 2 Acdos. en Tercería. Núm. Exp. 1044/2019 Promovida por Armando Estrever Larrache, y Otros.
Juana Demichelis Berchiatti También Conocida Con Los Nombres de Jeanne Demichelis Berchiatti y/o Jeanne Demichelis Berchiatti Tomasini y/o Jeanne Berchiatti Tomasini de Demichelis y/o Jeanne Berchiatti Tomasini Vda. de Demichelis y/o Jeanne Berchiatti y/o Juana Berchiatti Tomasini y/o Juana Berchiatti Tomasini de Demichelis y/o Juana Berchiatti Tomasini Vda. de Demichelis y/o Juana Berchiatti, Juana Berchiatti de Demichelis, su Sucesión vs. Montes Mendoza José Carlos y Rivas Delgado y Antonio. Controversias de Arrendamiento Civil 1 Acdo. Núm. Exp. 992/2019.
Scotiabank Inverlat, S.A., Institución de Banca Múltiple, Grupo Financiero Scotiabank Inverlat vs. Trejo Castillo Marisol. Especial Hipotecario Civil 1 Acdo. Núm. Exp. 514/2021.
Secreto. Controversias de Arrendamiento Civil 1 Acdo. Núm. Exp. 648/2023.
Tinajero Márquez Daniel Alfredo e Ivonne Georgette Villalón Pérez antes Santander Hipotecario S.A. de C.V. Sofom Er antes Ge Consumo México, S.A. de C.V. vs. Rodríguez Peña Karina Ivonne. Especial Hipotecario Civil 1 Acdo. Núm. Exp. 392/2010 Bis. 2 Tomo II.
AUDIENCIA
Gastrorumen, S.A. de C.V. vs. Muñoz Jiménez Alma Verónica. Ejecutivo Mercantil. 1 Audiencia. Núm. Exp. 38/2023.
Juárez Huerta Rocío vs. Sandoval García Jorge Sabás. Aud. de Ley Controversias de Arrendamiento Civil. 1 Audiencia. Núm. Exp. 730/2021.
López Contreras Marco Antonio vs. Luz de la Rosa Vda. de López También Conocida Con el Nombre de María Luz de la Rosa León, y López de la Rosa, Erasto y López de la Rosa, Pedro Porfirio y López de la Rosa, Hilario y López de la Rosa, Ignacia y López de la Rosa de Regalado, Juana y López de la Rosa, Juan y López de la Rosa, Vicente y López de la Rosa, Agustín y López de la Rosa, Felipe y Regalado Pérez Alberto y y C. Director del Registro Público de la Propiedad de la Cuidad de México. Ord. Civil. 1 Audiencia. Núm. Exp. 136/2022.
Villagómez Anaya Luis Enrique vs. Anaya Estrada María Guadalupe. Aud. Previa Ord. Civil. 1 Audiencia. Núm. Exp. 330/2023.

EL SECRETARIO DE ACUERDOS
LIC. JAVIER CABRERA MACÍAS

CUADRAGÉSIMO SEXTO DE LO CIVIL

SECRETARÍA "A"
ACUERDOS DEL 11 DE JULIO DEL 2023

Adame Reyna Bertha vs. Colina Palacios Noemí Berenice. Ejecutivo Mercantil 2 Acdos. Núm. Exp. 525/2023.
Autofinanciamiento México, S.A. de C.V. vs. Benito Mendoza Rosas y Otros. Ejecutivo Mercantil 1 Acdo. en Amparo. Núm. Exp. 945/2009 Amparo 730/2022-V.
Azul Concretos y Premezclados, S.A. de C.V. Ord. Civil 1 Acdo. en Amparo. Núm. Exp. 457/2022 Amparo 457/2022.
Banco del Bajío Sa Institución de Banca Múltiple vs. Rengen Energy Solutions S.A. de C.V. y Rubio Fernández Fernando y Scolari Albarrán Óscar y Scolari Romero Óscar Arturo. Especial Hipotecario Civil 1 Acdo. Núm. Exp. 457/2021.
Banco Mercantil del Norte, S.A. Inst. de Bca. Mult. Gpo. Finan. Banorte vs. Luis Hernández Martínez. Esp. Hip. 1 Acdo. Núm. Exp. 313/2007.
Banco Mercantil del Norte, S.A. Institución de Banca Múltiple, Grupo Financiero Banorte vs. Álvarez García José Ignacio. Especial Hipotecario Civil 1 Acdo. Núm. Exp. 1491/2008.
Banco Mercantil del Norte, S.A. Institución de Banca Múltiple, Grupo Financiero Banorte y Rodríguez Nava Isaac. Especial Hipotecario Civil 1 Acdo. en Expedientillo. Núm. Exp. 735/2020 No Corresponde Al Expediente.
Banco Mercantil del Norte, Sociedad Anónima, Institución de Banca Múltiple, Grupo Financiero Banorte vs. María Laura López Godínez. Especial Hipotecario Civil Auto. 1 Acdo. Núm. Exp. 1619/2010.
BBVA México S.A. Institución de Banca Múltiple Grupo Financiero BBVA México vs. Sáinz Pérez Héctor Rodolfo. Especial Hipotecario Civil 1 Acdo. Núm. Exp. 145/2023.
Billboard México, S.A. de C.V. vs. Out Of Home Digital, S.A. P. I. de C.V. Controversias de Arrendamiento Civil Comparecencia. 1 Acdo. Núm. Exp. 275/2020.
Bmw Financial Services de México, S.A. de C.V. Sofom E. N. R vs. Becar Comercial, S.A. de C.V. y Carral Herrera Ignacio Andrés. Ejecutivo Mercantil 2 Acdos. Núm. Exp. 883/2022.
Cerros Sánchez Fortino vs. García Díaz Samuel Armando. Ejecutivo Mercantil 1 Acdo. Núm. Exp. 265/2023.
Cibanco Sociedad Anónima, Institución de Banca Múltiple como Fiduciario en el Fideicomiso F00241 vs. Jaramillo Reyes Benjamín. Especial Hipotecario Civil 1 Acdo. Núm. Exp. 573/2017.
Comercializadora Miloki, Sociedad Anónima de Capital Variable vs. Caporal Bermúdez Irma Abigail. Especial Hipotecario Civil 1 Acdo. Núm. Exp. 527/2018.
Frías Pérez Ángel vs. Rizo Cisneros David. Controversias de Arrendamiento Civil 1 Acdo. Núm. Exp. 237/2021.

SOLO CONSULTA
SOLO CONSULTA
SOLO CONSULTA

González Martínez Eduardo Ederly vs. Gómez Paredes Adriana. Ord. Civil no Publ. de su Fecha. 1 Acdo. Núm. Exp. 493/2023.

Helukabel México S de R.L. de C.V. vs. Consorcio Internacional Aduanero Sc. Ord. Civil 1 Acdo. Núm. Exp. 735/2023.

Hipotecaria Nacional S.A. de C.V. Sociedad Financiera de Objeto Múltiple, Entidad Regulada, Grupo Financiero BBVA Bancomer, hoy BBVA Bancomer, S.A., Institución de Banca Múltiple, Grupo Financiero BBVA Bancomer, hoy su Cesionario Banco Mercantil del Norte, S.A. Institución de Banca Múltiple, Grupo Financiero Banorte vs. Claudia Galindo Vigueras y Marco Antonio Villanueva Navarro. Especial Hipotecario Civil 1 Acdo. Núm. Exp. 1073/2016.

Hipotecaria su Casita, S.A. de C.V. Sociedad Financiera de Objeto Múltiple Entidad No Regulada hoy HSBC México, S.A. Ins. de Bca. Mult. Gpo. Finan. HSBC, División Fiduciaria en su Carácter de Fiduciario del Fideicomiso F/262757 vs. Rosa María Sánchez Pineda y/o Especial Hipotecario Civil 1 Acdo. Núm. Exp. 281/2009 Tomo II.

Holguin Ponce de León Irlanda vs. Sánchez Peralta Jéssica Judith. Controversias de Arrendamiento Civil 1 Acdo. Núm. Exp. 601/2023.

HSBC México, S.A. Institución de Banca Múltiple, Grupo Financiero HSBC, División Fiduciaria, en su Carácter de Fiduciario en el Fideicomiso Irrevocable 250295 vs. Rafael Hernández Aguilar. Especial Hipotecario Civil 1 Acdo. en Amparo. Núm. Exp. 501/2016 Amparo Directo D. C. 744/2022.

HSBC México, Sociedad Anónima, Institución de Banca Múltiple, Grupo Financiero HSBC, División Fiduciaria en su Carácter de Fiduciario en el Fideicomiso Irrevocable de Administración, Fuente de Pago y Garantía Identificado Con el Número F/258024 vs. Andrade Rodríguez Eduardo. Especial Hipotecario Civil 3 Acdos. en Amparo. Núm. Exp. 879/2021 Amparo Directo.

Jiménez Vázquez Silvia vs. Rico Alba Patricia. Ejecutivo Mercantil 1 Acdo. Núm. Exp. 1415/2018.

López Prado Jorge y Rosales Castellanos Yolanda vs. Rangel Rivera Rocío Teresa y Titular de la Notaria Pública Número 96 y Titular de la Notaria Pública Número 237 y Jiménez Gómez Cintya Michel. Ord. Civil 1 Acdo. Núm. Exp. 817/2022.

Medina Gorostieta Alberto vs. Consuelo Flores Diez su Sucesión y Registro Público de la Propiedad y del Comercio de la Ciudad de México. Ord. Civil Auto. 1 Acdo. Núm. Exp. 1269/2019.

Michelis Turco Dino Giovanni vs. Herrera Nila Javier y Ruíz Navarro Lidia y Director del Registro Público de la Propiedad y de Comerio de la Ciudad de México. Ord. Civil 1 Acdo. Núm. Exp. 687/2023.

Montoya Márquez Virginia Celina vs. Rodríguez Martínez Nora Verónica. Controversias de Arrendamiento Civil 1 Acdo. Núm. Exp. 91/2021.

Palacios Aguirre Irma Gloria vs. Ortiz Eras José Luis. Controversias de Arrendamiento Civil Auto. 1 Acdo. Núm. Exp. 629/2023.

Roselia Hernández Moreno vs. Velasco Pérez Higinio y Otra. Especial Hipotecario Civil Auto. 1 Acdo. Núm. Exp. 1419/2018.

Scotiabank Inverlat S a Institución de Banca Múltiple Grupo Financiero Scotiabank Inverlat vs. Márquez Slim Axel Jair. Especial Hipotecario Civil 1 Acdo. en Exhorto. Núm. Exp. 771/2023.

Secreto. Ejecutivo Mercantil 1 Acdo. Núm. Exp. 697/2023.

Secreto. Ejecutivo Mercantil 1 Acdo. Núm. Exp. 751/2023.

Secreto. Ejecutivo Mercantil 1 Acdo. Núm. Exp. 757/2023.

Secreto. Ejecutivo Mercantil no Publ. de su Fecha. 1 Acdo. Núm. Exp. 767/2023.

Secreto. Ord. Civil 1 Acdo. Núm. Exp. 635/2023.

Sólida Administradora de Portafolios, S.A. de C.V. vs. Ernesto Solís Osornio y/o Especial Hipotecario Civil 1 Acdo. Núm. Exp. 377/2007 Bis. 2 Tomo II.

Sólida Administradora de Portafolios, S.A. de C.V., hoy Sólida Administradora de Portafolios, S.A. de C.V., Sociedad Financiera de Objeto Múltiple, Entidad Regulada, Grupo Financiero Banorte vs. Ernesto Solís Osornio y/o Esp. Hip. 1 Acdo. Núm. Exp. 377/2007.

Toyota Financial Services México S.A. de C.V. vs. Morales Cruz Antonio. Ejecutivo Mercantil Auto. 1 Acdo. Núm. Exp. 169/2022.

AUDIENCIA

Peña González Inocencio Jorge Manuel vs. Peña Hurtado Héctor. Ord. Civil. 1 Audiencia. Núm. Exp. 1273/2022.

SENTENCIA DEFINITIVAS DEL 11 DE JULIO DEL 2023

Mykonos Food Service, S.A. P. I. de C.V. vs. Condóminos Residentes Unidos de Newton 7, A.C. y Quien También Acostumbra a Usar el Nombre de Condominios de Residentes Unidos de Newton 7, A.C. Ord. Civil Sent. Def. 1 Núm. Exp. 205/2023

SENTENCIA INTERLOCUTORIA

Sociedad Hipotecaria Federal S.N.C. Inst. de Bca. de Desarrollo en su Carácter Fiduciario Sust. del Fondo de Operación y Finan. Bancario de la Vivienda (Fovi) antes Banco de México vs. Rosa María Ceferina Castro González. Esp. Hip. Sent. Interl. 1 Núm. Exp. 1067/2009

EL SECRETARIO DE ACUERDOS
LIC. ADÁN ARTURO LEDESMA ÁLVAREZ

SECRETARÍA "B"
ACUERDOS DEL 11 DE JULIO DEL 2023

Arias Rentería Edgardo vs. Gómez González Diana Janet. Ejecutivo Mercantil 1 Acdo. en Exhorto. Núm. Exp. 748/2023.

Autofinanciamiento México, S.A. de C.V. vs. Rosaura Cisneros Hernández y Otro. Ejec. Merc. Expedientillo. 1 Acdo. Núm. Exp. 960/2009.

Banco Mercantil del Norte Sa Institución de Banca Múltiple Grupo Financiero Banorte vs. Promociones Oker S.A. de C.V., Blasco Ruíz Rodolfo Eric, Blasco Ruíz Karla Gabriela, Blasco Ruíz Virginia Patricia, Blasco Ruíz Alejandro Raúl. Ejecutivo Mercantil 1 Acdo. Núm. Exp. 1244/2018.

Banco Mercantil del Norte, Sociedad Anónima, Institución de Banca Múltiple, Grupo Financiero Banorte vs. Héctor José Ávalos Susano y Nohemí Julieta Gallo Tovar. Especial Hipotecario Civil 1 Acdo. Núm. Exp. 1246/2019.

Barragán Silva Viridiana y Rayón Velázquez Rubén Ángel vs. Velazco Flores Ignacio Javier. Controversias de Arrendamiento Civil 3 Acdos. Núm. Exp. 358/2020.

BBVA México S.A. Institución de Banca Múltiple, Grupo Financiero BBVA México vs. Caballero Cabrera Raúl y Lugo García Imelda. Especial Hipotecario Civil 1 Acdo. Núm. Exp. 1272/2018.

Bufete Trueba S.C. vs. Reza Hernández Ma Guadalupe y Gómez Escalona Erick José. Ord. Civil Tomo IV. 1 Acdo. Núm. Exp. 642/2019 Tomo IV.

Carreño González Marcela vs. González Garcíamata José y Graciamata Esparza María Cristina. Controversias de Arrendamiento Civil 2 Acdos. en Amparo. Núm. Exp. 304/2022 Amparo 743/2023-III.

Castro Banales James Richard y Wesley Gleason III Howard vs. Kanan Tawil Moisés. Ord. Civil 1 Acdo. en Exhorto. Núm. Exp. 706/2023.

Constructora y Equipos Hidraulicos Mexicanos S.A. de C.V. vs. Megapractical S.A. de C.V. Ord. Mercantil 1 Acdo. Núm. Exp. 1368/2018.

Daimler Financial Services México, S. de R. L. de C.V. vs. Opemantra, S.A. de C.V. y Otros. Ejecutivo Mercantil 1 Acdo. Núm. Exp. 122/2015.

Daimler Financial Services, S.A. de C.V. Sofom Enr vs. Tapia Ramírez Félix Víctor y Tapia Ramírez Timotea. Ejecutivo Mercantil 1 Acdo. Núm. Exp. 1016/2018.

Ec Estrategia Emprendedora S.A. de C.V. Sociedad Financiera de Objeto Múltiple Entidad No Regulada vs. Cortés Rocha José Manuel. Ejecc. de Garantías Otorgadas Mediante Prenda Sin Transmisión de Pos. y Fideicomiso de Garantía (Procedimiento Judicial) Mercantil 1 Acdo. Núm. Exp. 762/2023.

Ford Credit de México, S.A. de C.V. Sociedad Financiera de Objeto Múltiple, Entidad Regulada vs. Dcm Nutrition & Pharma, S.A. de C.V. y Delgado Rubio Gerardo Javier. Ejecutivo Mercantil 1 Acdo. Núm. Exp. 686/2023.

Gustavo Da Costa Henrique vs. Instalación Profesional y Tecnologías del Centro Sociedad Anónima de Capital Variable. Providencias Precautorias Mercantil 1 Acdo. Núm. Exp. 336/2023.

HSBC México, Sociedad Anónima, Institución de Banca Múltiple, Grupo Financiero HSBC vs. Gallegos Figueroa Fidel y Altamirano Raymundo Luvia Jeanett. Especial Hipotecario Civil 2 Acdos. Núm. Exp. 148/2021.

Inmobiliaria Bains, S.A. de C.V. Ord. Civil 1 Acdo. en Amparo. Núm. Exp. 1070/2021.

SOLO CONSULTA
SOLO CONSULTA
SOLO CONSULTA

Instituto de Seguridad y Servicios Sociales de Los Trabajadores del Estado a Través de su Fondo de la Vivienda (Fovissste) vs. Hernández Delgado Arturo. Especial Hipotecario Civil 1 Acdo. Núm. Exp. 654/2020.

Instituto de Seguridad y Servicios Sociales de Los Trabajadores del Estado a Través de su Fondo de la Vivienda (Fovissste) vs. Ma. Isabel Ríos Hernández. Especial Hipotecario Civil 1 Acdo. Núm. Exp. 320/2017.

Instituto del Fondo Nacional de la Vivienda para los Trabajadores (Infonavit) vs. Alanís González Sandra Guadalupe y Laguna González Aldo Enrique. Ord. Civil 1 Acdo. Núm. Exp. 884/2022.

Jiménez Pérez su Sucesión Carlos vs. Mirón Escalante Nitzia Jésica. Controversias de Arrendamiento Civil 1 Acdo. Núm. Exp. 766/2021.

Martín Barrales María Guadalupe, Martín Barrales María del Pilar y Martín Barrales María Inés vs. Inmobiliaria Pilmar, S.A. Ord. Mercantil 1 Acdo. Núm. Exp. 820/2018.

Menchero Resines José Antonio vs. Fideicomiso de Administración Con Actividad Empresarial F/2414, Ci Banco, S.A. Institución de Banca Múltiple También Conocido como Fideicomiso Empresarial Begrand Mv. Ord. Civil Expedientillo. 1 Acdo. Núm. Exp. 44/2022.

Nacional Financiera, S. N. C vs. Harim Benjamín Gutiérrez Márquez y/o Esp. Hip. 2 Acdos. Núm. Exp. 42/1999.

Nueva Wal Mart de México, S. de R. L. de C.V. vs. De la Garza Malacara Edgar y Ramírez Reyez Ramiro y Hernadez Rivera Lucía Imelda. Controversias de Arrendamiento Civil 2 Acdos. Núm. Exp. 678/2021.

Orozco Soto Ricardo vs. Gobierno de la Ciudad de México antes Departamento del Distrito Federal y Margarito Herrera Miranda. Ord. Civil 1 Acdo. Núm. Exp. 334/2023.

Pérez Sánchez Ascención vs. Pérez Bautista María Guadalupe. Ord. Civil no Publ. de su Fecha. 1 Acdo. Núm. Exp. 750/2023.

Postensados y Diseños de Estructuras, S.A. de C.V. vs. Chianticaffe, S.A. de C.V. Controversias de Arrendamiento Civil 1 Acdo. Núm. Exp. 144/2022.

Rafael Flores Sandy su Sucesion; Flores Ventura Estela; Rafael Flores Nancy; Rafael Flores Juan Carlos y Rafael Flores Ehira vs. Qualitas Compañía de Seguros, S.A. de C.V. ; Axa Seguros, S.A. de C.V. ; Seguros Afirme, S.A. de C.V. Afirme Grupo Financiero; T. D. R. Transportes S.A. de C.V. ; Caminos y Puentes Federales de Ingresos y Servicios Conexos. Ord. Civil 1 Acdo. Núm. Exp. 406/2020 Tomo II.

Rodríguez Jiménez Alejandro vs. Alvarado Vázquez Miguel Ángel y Ramos Pacheco Jorge. Controversias de Arrendamiento Civil no Publ. de su Fecha. 2 Acdos. Núm. Exp. 690/2023.

Sánchez Landin María del Carmen vs. Bartolomé Lara Tristian y Iglesia Católica, Apostólica y Romana. Ord. Civil 1 Acdo. Núm. Exp. 1646/2009.

Scotiabank Inverlat, S.A. Institución de Banca Múltiple Grupo Financiero Scotiabank Inverlat vs. Ibarra López Jorge Arturo. Especial Hipotecario Civil 1 Acdo. Núm. Exp. 602/2020.

Secreto. Ord. Civil 1 Acdo. Núm. Exp. 684/2023.

Secreto. Ejecutivo Mercantil no Publ. de su Fecha. 1 Acdo. Núm. Exp. 724/2023.

Secreto. Ejecutivo Mercantil 1 Acdo. Núm. Exp. 754/2023.

Secreto. Ejecutivo Mercantil 1 Acdo. Núm. Exp. 758/2023.

Valencia Yerena Crescencio José Luis vs. Miguel Ángel Cruz Valencia. Ord. Civil Expedientillo. 1 Acdo. Núm. Exp. 1164/2019.

Villagómez Casanova por Conducto de su Tutor Óscar Ariel Villasana Gómez Tagle María del Carmen vs. Ortiz Villagómez Lizeth. Ord. Civil 1 Acdo. Núm. Exp. 80/2023.

Zapata Arenas María Yolanda y García Zapata Óscar y García Zapata Claudia y García Zapata Abel vs. Ramírez García Rosalba y García Mendoza Julio Alberto y Sánchez García Angélica Jazmín y Guzmán Juárez Javier. Ord. Civil 1 Acdo. Núm. Exp. 58/2023.

Zimma Corporate Finance S.A. de C.V. vs. Kepler Constructora S.A. de C.V. Ord. Mercantil 1 Acdo. Núm. Exp. 550/2016.

AUDIENCIA

Argumedo Benumea Gabriel vs. Alonso Aranda José Baltazar y Rosales de Alonso Luz Patricia y Romero López Jesús y Ávila Bolaños de Romero Yolanda. Aud. Concil. Ord. Civil. 1 Audiencia. Núm. Exp. 440/2023.

SENTENCIA DEFINITIVAS DEL 11 DE JULIO DEL 2023 NO PUBLICADOS

Quinteiro, S.A. de C.V. vs. Grb Operadora de Hoteles y Restaurantes, S.A. de C.V. y Navarro Aspero Benjamín José y Zamudio Díaz Pablo Andrei y Llado Reyes Gildardo. Controversias de Arrendamiento Civil no Publ. de su Fecha 1 Núm. Exp. 382/2020

SENTENCIA INTERLOCUTORIA

Instituto de Fondo Nacional de la Vivienda para los Trabajadores (Infonavit) vs. Fernández Triana Isidro. Especial Hipotecario Civil Una Sent. Interl. 1 Núm. Exp. 128/2022

NO PUBLICADOS

Neumáticos Muevetierra, S.A. de C.V. vs. Tmm Logistics, S.A. de C.V. Providencias Precautorias Mercantil Una Sent. Interl. no Publ. de su Fecha 1 Núm. Exp. 538/2023

EL SECRETARIO DE ACUERDOS
LIC. HÉCTOR DANIEL ZAVALETA ZÁRATE

CUADRAGÉSIMO SÉPTIMO DE LO CIVIL

SECRETARÍA "A"
ACUERDOS DEL 11 DE JULIO DEL 2023

Arnold Almaraz Karin Elizabeth vs. Registro Público de la Propiedad y de Comercio de la Ciudad de México y Esther Aída Almaraz Calderón de la Barca su Sucesión. Ord. Civil 1 Acdo. Núm. Exp. 757/2023.

Banca Mifel Sociead Anónima Institución de Banca Múltiple Grupo Financiero Mifel División Fiduciaria en el Fideicomiso Identificado Con el Número 1769/2013 vs. Cuevas Aguirre Armando su Sucesión. Controversias de Arrendamiento Civil Actuario. 2 Acdos. en Amparo. Núm. Exp. 1205/2019 873/2021.

Banco Actinver, Sociedad Anónima Institución de Banca Múltiple, Grupo Financiero Actinver, Fiduciario en el Fideicomiso Irrevocable Identificado Con el Número 1401 vs. Julio César Hernadez Acevedo, Domitilo Hernadez Mendoza y Virginia Acevedo Castro. Controversias de Arrendamiento Civil 1 Acdo. Núm. Exp. 759/2016.

Banco Monex S.A. Institución de Banca Múltiple, Monex Grupo Financiero vs. Gráficas Corona J. E. S.A. de C.V. y Kodak Mexicana, S.A. de C.V. Ord. Mercantil 45. 2 Acdos. Núm. Exp. 253/2018 Tomo II.

Banco Santander México Sa Institución de Banca Múltiple Grupo Financiero Santander México vs. Romero Guevara Yésica Isis vs. Instituto del Fondo Nacional de la Vivienda para los Trabajadores. Especial Hipotecario Civil 1 Acdo. Núm. Exp. 491/2021.

Banco Santander México Sa Institución de Banca Múltiple Grupo Financiero Santander México, antes Banco Santander México Sa Institución de Banca Múltiple Grupo Financiero Santander México vs. Rojas Osorio Víctor Edmundo. Especial Hipotecario Civil 1 Acdo. Núm. Exp. 437/2021.

Banco Santander México Sociedad Anónima Institución de Banca Múltiple Grupo Financiero Santander México vs. Montiel Santamaría Araceli. Especial Hipotecario Civil 1 Acdo. Núm. Exp. 765/2023.

Basilisk Ocho S. de R. L. de C.V. vs. Urbanizadora Elefante S.A. de C.V. Ejecutivo Mercantil Diligenciada. 1 Acdo. Núm. Exp. 1233/2019.

Don Pepe Coffee S.A. de C.V. vs. Cargill Servicios Financieros S.A. de C.V., Sociedad Financiera de Objeto Múltiple, Entidad No Regulada vs. José Gordeña Marenco (Litisconsorte Activo). Ord. Mercantil Sin Diligenciar. 1 Acdo. Núm. Exp. 781/2018.

Fondo de la Vivienda del Instituto de Seguridad y Servicios Sociales de Los Trabajadores vs. Elena Botello Gómez. Especial Hipotecario Civil Sin Diligenciar. 1 Acdo. Núm. Exp. 463/2013.

Fundación Club Alpaha de Puebla. Ord. Civil Informe Previo (27). 2 Acdos. en Amparo. Núm. Exp. 355/1984 Amparo 355/2023-III.

González Ocampo Antonio vs. Sosa Martínez Adriana Beatriz. Ejecutivo Mercantil Se Cita a Sent. Interlocutoria. 1 Acdo. Núm. Exp. 841/2022.

González Ocampo Antonio vs. Sosa Martínez Adriana Beatriz. Ejecutivo Mercantil Dada. 1 Acdo. en Amparo. Núm. Exp. 841/2022 Directo.

Grupo Jaire, S.A. de C.V. vs. Farina Gourmet, S.A. P. I. de C.V. Controversias de Arrendamiento Civil Se Exhibe Billete de Dep. 1 Acdo. en Seccion De Ejecución. Núm. Exp. 95/2023.

Grupo Jaire, S.A. de C.V. vs. Farina Gourmet, S.A. P. I. de C.V. Controversias de Arrendamiento Civil Rendir Informe. 1 Acdo. en Amparo. Núm. Exp. 95/2023 Amparo 402/2023.

SOLO CONSULTA
SOLO CONSULTA
SOLO CONSULTA

HSBC México Sa Institución de Banca Múltiple Grupo Financiero HSBC vs. Nicholas Frías Antonio. Especial Hipotecario Civil Aud. (Se Cita a Sent. Def.). 1 Acdo. Núm. Exp. 661/2021.

HSBC México, S.A. Institución de Banca Múltiple Grupo Financiero HSBC vs. Gómez Parra Daniel Jacob. Vía de Apremio Civil 1 Acdo. Núm. Exp. 99/2023.

Inmobiliaria Eduardo, S.A. de C.V. vs. Martín Hernández Bahena su Sucesión, por Conducto de su Albacea María Cristina Jasso Cárdenas y María del Carmen Calleros Lemelin y José Trinidad Alamilla Aguirre. Ord. Civil Sin Diligenciar. 1 Acdo. Núm. Exp. 853/2015.

Inmuebles Corporativos Gráficos S.A. de C.V. Ord. Civil 1 Acdo. en Amparo. Núm. Exp. 391/1983 Amparo 391/2023.

Instituto del Fondo Nacional de la Vivienda para los Trabajadores (Infonavit) vs. Cervantes Sánchez Magali. Vía de Apremio Civil 1 Acdo. Núm. Exp. 731/2023.

Ireowo, S.A. de C.V. vs. Soto Pesquera Adriana Monserrat y Domínguez Pacheco María Dolores. Controversias de Arrendamiento Civil 1 Acdo. Núm. Exp. 449/2022.

Junquera Horta Héctor Eloy vs. Adolfo Rueda García. Controversias de Arrendamiento Civil Se Exhibe Billete de Dep. 1 Acdo. Núm. Exp. 327/2014.

Liquidez y Garantía, S.A. de C.V. vs. Silvana Pérez Gutiérrez y Otro. Esp. Hip. 1 Acdo. Núm. Exp. 691/2006.

López Corres Víctor su Sucesión vs. Lezama Romani Patricia y María Eugenia Huerta Garay. Controversias de Arrendamiento Civil 1 Acdo. Núm. Exp. 1069/2014 Tomo II Bis.

María Guadalupe Rangel su Sucesión vs. Portillo Esquivel Judith y Martínez Guadarrama Matilde y Seba Santos Alejandro y Hernández Correa Ana Laura y Valle Morales Yésica Noemí y Bautista Aguirre José Luis y Ramírez Santiago José Manuel y Alzate Jiménez Sergio y Tabarez Castillo Carmen Guadalupe y Sánchez Ramírez Virginia y Crisóstomo Hernández Sandra Kareli. Juris. Voluntaria Civil 1 Acdo. Núm. Exp. 763/2023.

Molina Martínez Alma Rosa vs. Ruíz Ortega Víctor Severino y Fabiola Ruíz Ortega Pérez. Ord. Civil Apel. Tramite Inmediato (Auto). 1 Acdo. Núm. Exp. 1007/2019.

Moreno González José Alberto vs. Palma Pimentel Fidelino. Controversias de Arrendamiento Civil 1 Acdo. Núm. Exp. 457/2022.

Muñoz Ayala Edna Patricia vs. Unitaria Inversión Inmobiliaria S.A. Ord. Civil Se Cita a Sent. Def. 1 Acdo. Núm. Exp. 1341/2022.

Pichardo Arzate Martha Yolanda vs. Axa Seguros S.A. de C.V. vs. Comisión Federal de Electricidad y Cfe Distribución. Ord. Civil Admisión de Pruebas. 1 Acdo. Núm. Exp. 255/2021.

Pottner Bernd vs. Consultores Patrimoniales Especializados en Inversiones Hipotecarias S.A. de C.V. Ord. Mercantil Destrucción. 1 Acdo. Núm. Exp. 743/2023.

Rivas Vega Gabriel. Ord. Civil 41. 3 Acdos. en Amparo. Núm. Exp. 755/1983 Amparo 755/2021-Vii-III.

Santander Consumo S.A. de C.V. Sociedad Financiera de Objeto Múltiple Entidad Regulada Grupo Financiero Santander México vs. Astorga Hernández Heraclio. Providencias Precautorias Mercantil Desistimiento. 1 Acdo. Núm. Exp. 893/2022.

Siliceo Salazar María Cristina y Siliceo Salazar Alejandro vs. Siliceo Sosa Graciela, en Calidad de Administrador Único de Industrial Médica Plástica Siliceo S.A. de C.V. Ord. Mercantil Apel. Trámite Inmediato. 1 Acdo. Núm. Exp. 1163/2019.

Sociedad Limitada de Los Activos de Gramercy, Sociedad de Responsabilidad Limitada de Capital Variable antes Hipotecaria Nacional S.A. de C.V. Sociedad Financiera de Objeto Múltiple Entidada Regulada Grupo Financiero BBVA Bancomer vs. Ricardo Valenzuela Portillo y Alba Zulema Lugo López. Especial Hipotecario Civil Dada (Cumplimiento de Ejecutoria de Amparo). 1 Acdo. Núm. Exp. 65/2011.

Sociedad Limitada de Los Activos de Gramercy, Sociedad de Responsabilidad Limitada de Capital Variable antes Hipotecaria Nacional S.A. de C.V. Sociedad Financiera de Objeto Múltiple Entidada Regulada Grupo Financiero BBVA Bancomer vs. Ricardo Valenzuela Portillo y Alba Zulema Lugo López. Especial Hipotecario Civil Ampara y Protege. 1 Acdo. en Amparo. Núm. Exp. 65/2011 Amparo 950/2022-E.

Somnus, Sociedad de Responsabilidad Limitada de Capital Variable vs. Jesús López Macías. Especial Hipotecario Civil Cesión. 1 Acdo. Núm. Exp. 1541/2011.

Toyota Financial Services México, S.A. de C.V. vs. Barranco Rodríguez Genoveva. Ejecutivo Mercantil 1 Acdo. Núm. Exp. 421/2022.

Vallejo González Gabriel vs. Hermelinda López Escobedo su Sucesión. Ord. Civil 1 Acdo. Núm. Exp. 767/2023.

SENTENCIA DEFINITIVAS DEL 11 DE JULIO DEL 2023

Instituto del Fondo Nacional de la Vivienda para los Trabajadores (Infonavit) vs. Sepúlveda Escobar Eduardo Alejandro. Especial Hipotecario Civil Sent. Def. 1 Núm. Exp. 419/2023

SENTENCIA INTERLOCUTORIA

Inmobiliaria y Constructora Almin S.A. de C.V. vs. Ortiz Gómez Daniel y Castillo Aguilar Juana vs. Salazar Ferraiz Juan Manuel (Perito en Rebeldía del Demandado). Especial Hipotecario Civil Sent. Interl. 1 Núm. Exp. 731/2019

LA SECRETARIA DE ACUERDOS
LIC. ROSELIA FELISA CONTRERAS REYES

SECRETARÍA "B"
ACUERDOS DEL 11 DE JULIO DEL 2023

Aguilar Piña Verónica Leticia vs. Fincasa Hipotecaria, Sociedad Anónima de Capital Variable, Sociedad Financiera de Objeto Limitado. Juris. Voluntaria Civil 1 Acdo. Núm. Exp. 696/2023.

Ahumada García Francisco Javier vs. Empresa Comercializadora de Motocicletas de Calidad S.A. de C.V. Italika. Exhortos Civil 1 Acdo. en Exhorto. Núm. Exp. 722/2023.

Alimentos la Concordia S.A. de C.V. vs. Superissste. Ord. Mercantil Se Ordena Cedula. 1 Acdo. Núm. Exp. 1232/2019.

Banco del Bajío Sa Institución de Banca Múltiple vs. Fermín Casanova Maya. Especial Hipotecario Civil 1 Acdo. Núm. Exp. 1652/2012.

BBVA México Sociedad Anónima Institución de Banca Múltiple Grupo Financiero BBVA México vs. Gallegos Pérez Heriberto. Especial Hipotecario Civil 55. 1 Acdo. Núm. Exp. 630/2023.

Becerril Palacios Ulises vs. Esperanza Palacios Enríquez su Sucesión y José Margarito Martínez Becerril su Sucesión. Ord. Civil 1 Acdo. Núm. Exp. 700/2023.

Ceceña Martínez Graciela y Martínez Rodríguez Graciela su Sucesión vs. Bombas y Bombeo de Concreto Lancreto S.A. de C.V. Controversias de Arrendamiento Civil 1 Acdo. en Seccion De Ejecución. Núm. Exp. 322/2019 Secc. de Ejecución.

Chávez Quintero Brígida y Chávez Quintero María Piedad y Chávez Quintero María Gloria vs. Munguía Ortiz Karla y Absalón Molina Damaris Cristabel. Ord. Civil 1 Acdo. Núm. Exp. 754/2022.

Chubb Fianzas Monterrey Aseguradora de Caución Sociedad Anónima vs. Juan Manuel Rivera Paz. Convencional O. Preferente Mercantil 1 Acdo. Núm. Exp. 110/2016.

Cuevas Tapia Nicolás vs. Ambint Inmobiliaria S.A. de C.V. y Cárdenas Robledo Martín Raúl. Ejecutivo Mercantil 21. 1 Acdo. Núm. Exp. 1458/2018.

Domínguez Pasaran Adrián René y Domínguez Pasaran Myrna Janeth y Domínguez Pasaran Daniel vs. Domínguez Ramírez Daniel. Ord. Civil 1 Acdo. Núm. Exp. 766/2023.

HSBC México, S.A. Institución de Banca Múltiple, Grupo Financiero HSBC División Fiduciaria en su Carácter de Fiduciario en el Fideicomiso N° F/234036 vs. Espinosa Pérez Luis. Especial Hipotecario Civil 1 Acdo. en Expedientillo. Núm. Exp. 498/2018.

HSBC México, S.A., Institución de Banca Múltiple, Grupo Financiero HSBC vs. Menchaca Soto Luis. Especial Hipotecario Civil Correo Al Archivo Judicial. 1 Acdo. en Expedientillo. Núm. Exp. 396/2020.

Inmobiliaria Chope, S.A. de C.V. vs. Nutrisa, S.A. de C.V. y Promociones Inmobiliarias Naturistas, S.A. de C.V. Controversias de Arrendamiento Civil 1 Acdo. Núm. Exp. 642/2023.

Inmobiliaria Teide Sa vs. Integración Radiofonica Quantum S.A. de C.V. y Vázquez Galván J. Bernabé y Martínez López Lilia Virginia. Controversias de Arrendamiento Civil 41. 1 Acdo. Núm. Exp. 356/2022.

Instituto de Fondo Nacional de la Vivienda para los Trabajadores (Infonavit) vs. Pérez Arias José Guadalupe y Rosas Gallegos Beatriz. Especial Hipotecario Civil Aud. Pasa para Sent. Definitiva. 1 Acdo. Núm. Exp. 134/2022.

Instituto de Seguridad y Servicios Sociales de Los Trabajadores del Estado a Través de su Fondo de la Vivienda (Fovissste) vs. López Lazcano Carlos Gustavo y Damián Romero Elizabeth. Especial Hipotecario Civil 1 Acdo. Núm. Exp. 56/2023.

Instituto del Fondo Nacional de la Vivienda para los Trabajadores (Infonavit) vs. García Zamudio Javier. Vía de Apremio Civil 1 Acdo. Núm. Exp. 1420/2018.

Instituto del Fondo Nacional de la Vivienda para los Trabajadores vs. López Rico Carolina. Esp. Hip. 1 Acdo. Núm. Exp. 82/2009.

SOLO CONSULTA
SOLO CONSULTA
SOLO CONSULTA

Ireowo, S.A. de C.V. vs. Martínez Rivera Jéssica Aidée y Hartz Rocha Edgar. Controversias de Arrendamiento Civil Cedula Practicada. 1 Acdo. Núm. Exp. 968/2022.
Jurado Hernández Selma vs. Reyes García Claudia. Controversias de Arrendamiento Civil 39. 1 Acdo. Núm. Exp. 358/2021.
María de la Gracia Ledezma Díaz su Sucesión vs. Castañeda Óscar Javier. Ord. Civil 1 Acdo. Núm. Exp. 492/2023.
Márquez Castillo Laura Antonia vs. Zárate Enríquez Santiago y Santiago Avendaño Hemiliano. Exhortos Civil 1 Acdo. en Exhorto. Núm. Exp. 676/2023.
Molina Guerrero José Luis vs. Molina Guerrero Benjamín. Ord. Civil 43. 1 Acdo. Núm. Exp. 1136/2022.
Monsalvo Obregón Jéssica Ivette vs. Bitway Services Sociedad de Responsabilidad Limitada de Capital Variable. Ord. Civil 1 Acdo. en Otros. Núm. Exp. 404/2023 Amparo D. C. 369/2023.
Nava Ramírez Lily Ana vs. Villegas Martínez David y Otra y Olivos Aguilar Esperanza. Exhortos Civil 1 Acdo. en Exhorto. Núm. Exp. 726/2023.
Nr Finance México, Sociedad Anónima de Capital Variable, Sociedad Financiera de Objeto Múltiple, Entidad Regulada vs. Ventura Hernández Miriam. Ejecutivo Mercantil 1 Acdo. Núm. Exp. 724/2023.
Operadora de Arrendamiento Puro, S.A. P. I. de C.V. vs. Soria García Pablo. Ejecutivo Mercantil Comparecencia Entrega de Billete. 2 Acdos. Núm. Exp. 224/2022.
Secreto. Ejecutivo Mercantil 40. 1 Acdo. Núm. Exp. 168/2023.
Secreto. Ejecutivo Mercantil 42. 1 Acdo. Núm. Exp. 18/2023.
Secreto. Ejecutivo Mercantil 1 Acdo. Núm. Exp. 600/2023.
Secreto. Ejecutivo Mercantil 1 Acdo. Núm. Exp. 764/2023.
Secreto. Ejecutivo Mercantil 1 Acdo. Núm. Exp. 768/2023.
Soluciones Mexicanas Lider, Sociedad Anónima de Capital Variable vs. Norma Elizabeth Mortera Olvera y Otro. Ejec. Merc. 13. 1 Acdo. Núm. Exp. 978/2008.
Toyota Financial Services México S.A. de C.V. vs. López Quintana Leticia Evelia. Ejecutivo Mercantil 1 Acdo. Núm. Exp. 172/2023.
Tu Casa Express, S.A. de C.V. vs. Contreras Fermín María Carolina. Especial Hipotecario Civil 1 Acdo. Núm. Exp. 118/2014.
Villalobos Ordaz Gustavo vs. Villalobos Ordaz Fernando. Juris. Voluntaria Civil 1 Acdo. Núm. Exp. 650/2023.
AUDIENCIA
De Anda Fernández Pedro su Sucesión vs. Acosta Núñez Felipe vs. María del Carmen Escalona Flores, su Sucesión Quien También en Vida Utilizaba Los Nombres de Carmen Guadalupe Escalona Flores, Carmen Escalona de Anda y Carmen Escalona Flores Viudad de Anda (Litisconsorte). Aud. Previa y de Concil. Ord. Civil. 1 Audiencia. Núm. Exp. 634/2021.

SENTENCIA DEFINITIVAS DEL 11 DE JULIO DEL 2023

Instituto de Seguridad y Servicios Sociales de Los Trabajadores del Estado a Través de su Fondo de la Vivienda (Fovissste) vs. Ramos Payan Víctor Manuel. Especial Hipotecario Civil Sent. Def. 1 Núm. Exp. 766/2022

SENTENCIA INTERLOCUTORIA

Alvarado García José Mariano vs. Agripin Juan Ponce Romero. Especial Hipotecario Civil Sent. Interl. 1 Núm. Exp. 242/2010
Proyectos Adamantine Sociedad Anónima de Capital Variable, Sociedad Financiera de Objeto Múltiple, Entidad Regulada vs. Sáenz Blanco Luis Alberto. Especial Hipotecario Civil Sent. Interl. 1 Núm. Exp. 296/2018

LA SECRETARIA DE ACUERDOS
LIC. NORMA ALEJANDRA MUÑOZ SALGADO

CUADRAGÉSIMO OCTAVO DE LO CIVIL

SECRETARÍA "A"
ACUERDOS DEL 11 DE JULIO DEL 2023

Álvarez Soto José María vs. El Faraon Alimentos, S.A. de C.V. y Fortis Reyes Alejandro. Controversias de Arrendamiento Civil 1 Acdo. Núm. Exp. 509/2022.
Autofinanciamiento Automotriz, S.A. de C.V. vs. Navarro Padilla Moisés y Guzmán Martínez Claudio. Ejecutivo Mercantil 1 Acdo. Núm. Exp. 989/2020.
Autofinanciamiento Automotriz, S.A. de C.V. vs. Del Ángel Castillo Susana Elizabeth y Loyola Rodríguez Martina. Ejecutivo Mercantil 1 Acdo. Núm. Exp. 4801/2019.
Autofinanciamiento México, S.A. de C.V. vs. Carniceros Jiménez Óscar Miguel y González García Jorge. Ejecutivo Mercantil 1 Acdo. Núm. Exp. 419/2020.
Banca Mifel, S.A. Institución de Banca Múltiple Grupo Financiero Mifel en su Carácter de Fiduciario del Fideicomiso 3094 2019 vs. Cortés Sereno Rodrigo. Ord. Mercantil Desistimiento de la Acción. 1 Acdo. Núm. Exp. 623/2023.
Banco Invex, S.A. Institución de Banca Múltiple Invex Grupo Financiero Fiduciario en su Carácter de Fiduciario del Fideicomiso Irrevocable de Administración 1301 vs. Ramírez Ochoa Elías. Vía de Apremio Civil Puesta a Disposición. 1 Acdo. Núm. Exp. 1171/2022.
Casas Javer, S.A. de C.V. vs. Admixture Technologies del Centro, S.A. de C.V. Vía de Apremio Civil Puesta a Disposición. 1 Acdo. Núm. Exp. 671/2023.
Cedillo Frías Heladio Rafael vs. Mendoza Pérez José Arturo. Controversias de Arrendamiento Civil Inc. de Ejecc. de Sentencia. 1 Acdo. Núm. Exp. 901/2022.
Cortés Padilla María Teresa vs. Editorial Trillas, S.A. de C.V. Ord. Civil 1 Acdo. Núm. Exp. 521/2023.
Cruz Lemini Pablo Raymundo vs. Aridjis Vázquez Óscar Mauricio. Juris. Voluntaria Civil 1 Acdo. Núm. Exp. 547/2023.
Garza Aguilar Josefina vs. Orthin Referencia Especializada, S.A. de C.V. y Navarro de la Rosa y Dra Paola Ivette y Secretaria de Educación Pública. Ord. Civil 1 Acdo. Núm. Exp. 795/2022.
López Haro Gerardo vs. Rojas Nieto Juan Pablo. Ord. Civil 1 Acdo. Núm. Exp. 429/2023.
Mondelez México, S. de R. L. de C.V. vs. García Enríquez Julio César y García Valdez Andrés. Ejecutivo Mercantil 1 Acdo. Núm. Exp. 425/2022.
Mora Valeriano Alejandra Néstora vs. Mora Valeriano María del Carmen. Ord. Civil 1 Acdo. Núm. Exp. 579/2023.
Mortero Chávez José Luis vs. José Alfredo Garduño Velázquez. Ejecutivo Cuantía Menor Mercantil 1 Acdo. Núm. Exp. 635/2021.
Nieto García María Antonieta vs. Celia Jiménez Santillán. Ejecutivo Mercantil 1 Acdo. Núm. Exp. 699/2014.
Paccar Financial México, S.A. de C.V. vs. Villasenor Torres Omar. Ejecutivo Mercantil 1 Acdo. Núm. Exp. 3003/2021.
Pradere Ingrett Elizabeth vs. Escoto Moreno Carolina. Ejecutivo Mercantil 2 Acdos. Núm. Exp. 2425/2019.
Real Aparicio Carlos vs. Ordóñez Martínez y Otra Guillermo Modesto. Ord. Civil Exhorto. 1 Acdo. en Exhorto. Núm. Exp. 661/2023.
Rosalío Magaña Cisneros vs. García Flores Candelaria. Juris. Voluntaria Civil 1 Acdo. Núm. Exp. 687/2023.
Sánchez Escamilla Obdulia Isabel vs. Vania Berenice González Sandoval y Soledad Sandoval Torres. Ejecutivo Cuantía Menor Mercantil 1 Acdo. Núm. Exp. 3143/2020.
Secreto. Controversias de Arrendamiento Civil 1 Acdo. Núm. Exp. 1321/2022.
Secreto. Providencias Precautorias Paz Mercantil 1 Acdo. Núm. Exp. 1429/2021.
Secreto. Ejecutivo Cuantía Menor Mercantil 1 Acdo. Núm. Exp. 2289/2021.
Secreto. Providencias Precautorias Paz Mercantil Puesta a Disposición. 1 Acdo. Núm. Exp. 2291/2021.
Secreto. Ejecutivo Cuantía Menor Mercantil 1 Acdo. Núm. Exp. 2769/2020.
Secreto. Ejecutivo Cuantía Menor Mercantil Puesta a Disposición. 1 Acdo. Núm. Exp. 361/2021.
Secreto. Ejecutivo Mercantil Puesta a Disposición. 1 Acdo. Núm. Exp. 443/2023.
Secreto. Ejecutivo Mercantil 1 Acdo. Núm. Exp. 595/2022.
Secreto. Ejecutivo Mercantil Puesta a Disposición. 1 Acdo. Núm. Exp. 745/2023.
Secreto. Ejecutivo Mercantil 1 Acdo. Núm. Exp. 751/2023.
Secreto. Ejecutivo Mercantil 1 Acdo. Núm. Exp. 767/2023.
Secreto. Especial Hipotecario Civil Puesta a Disposición. 1 Acdo. Núm. Exp. 83/2023.
Secreto. Ejecutivo Mercantil Puesta a Disposición. 1 Acdo. Núm. Exp. 861/2022.
Solfine Investment S, de R. L. de C.V. vs. Malo Ortiz Rodrigo Sebastián. Proced. Judicial de Ejecc. de Garantía Otorgada Mediante Prenda Sin Transmisión de Pos. Mercantil Terminado por Pago. 1 Acdo. Núm. Exp. 1911/2019.
NO PUBLICADOS
Autofinanciamiento México, S.A. de C.V. vs. Serna Radilla Érika, Serna Martínez Othón, Radilla Alba Cristina y Sánchez Carranza Miguel Ángel. Ejecutivo Mercantil 1 Acdo. Núm. Exp. 4651/2019.

SOLO CONSULTA

Banco Santander México, S.A. Institución de Banca Múltiple Grupo Financiero Santander México vs. Paraguas Iberia Int, S.A. de C.V. y Lozada Armesto María Isabel. Providencias Precautorias Civil 1 Acdo. Núm. Exp. 285/2023.
Banco Santander México, S.A. Institución de Banca Múltiple Grupo Financiero Santander México vs. Paraguas Iberia Int, S.A. de C.V. y Lozada Armesto María Isabel. Ejecutivo Mercantil 1 Acdo. Núm. Exp. 569/2023.
Daimler Financial Services, Sociedad Anónima de Capital Variable, Sociedad Financiera de Objeto Múltiple, Enitdad No Regulada vs. Genaro Acosta Hernández y Corporación Troncal de Autotransportes de Oriente Chalco, S.A. de C.V. Ejecutivo Cuantía Menor Mercantil 2 Acdos. Núm. Exp. 2653/2020.
Daimler Financial Servives México Sociedad de Responsabilidad Limitada de Capital Variable vs. Christopher Barrios Cisneros Alfaro, Ejecutivo Cuantía Menor Mercantil 1 Acdo. Núm. Exp. 1253/2021.
Fc Financial, S.A. de C.V. Sofom, E. R. Grupo Financiero Inbursa vs. Reyes Ruíz Edgar. Ejecutivo Mercantil 1 Acdo. Núm. Exp. 2321/2019.
Gcg6, S.A. de C.V. vs. Clínica Integral Cancino Salazar Sociedad de Responsabilidad Limitada de Capital Variable. Controversias de Arrendamiento Civil Suspen. Prov. 1 Acdo. Núm. Exp. 1161/2022.
Gcg6, S.A. de C.V. vs. Clínica Integral Cancino Salazar Sociedad de Responsabilidad Limitada de Capital Variable. Controversias de Arrendamiento Civil 4 Acdos. en Cuaderno Amparo Dem. Núm. Exp. 1161/2022 705/2023-V.
Haghenbeck y de la Lama su Sucesión Antonio vs. Carreño López. Francisco. Juris. Voluntaria Civil 1 Acdo. Núm. Exp. 1135/2022.
Jácome Sánchez Oswaldo Uriel vs. Jácome Gallegos Roberto. Ejecutivo Mercantil 1 Acdo. Núm. Exp. 1071/2022.
Papeles Planos, S.A. de C.V. vs. Mateo Editores S.A. de C.V. y Gerardo Alberto Mateo Alvear. Ejecutivo Cuantía Menor Mercantil 1 Acdo. Núm. Exp. 1699/2021.
Secreto. Ejecutivo Cuantía Menor Mercantil 3 Acdos. Núm. Exp. 1169/2020.
Secreto. Ejecutivo Cuantía Menor Mercantil 1 Acdo. Núm. Exp. 1953/2021.
Secreto. Ejecutivo Mercantil 1 Acdo. Núm. Exp. 2109/2018.
Secreto. Ejecutivo Cuantía Menor Mercantil Expedientillo. 1 Acdo. Núm. Exp. 2327/2020.
Secreto. Ejecutivo Mercantil 1 Acdo. Núm. Exp. 2333/2018.
Sistema Único de Autofinanciamiento, S.A. de C.V. vs. Flores Sánchez Porfirio. Ejecutivo Mercantil 1 Acdo. Núm. Exp. 1005/2022.
Sofom Inbursa, S.A. de C.V. Sofom, E. R. Grupo Financiero Inbursa vs. Reyna Durán Gerardo. Ejecutivo Mercantil 1 Acdo. Núm. Exp. 2257/2018.
Victoria Ramírez Roberto Carlos vs. Gil Hernández Isabel. Ejecutivo Mercantil 1 Acdo. en Cuaderno Amparo Dem. Núm. Exp. 983/2021.

LA SECRETARIA DE ACUERDOS
LIC. SONIA IVONNE MIRANDA MORALES

SECRETARÍA "B"
ACUERDOS DEL 11 DE JULIO DEL 2023

Auquiti S.A. de C.V. Sofom Enr vs. Nicolás Priciliano Martínez. Ejecutivo Mercantil 1 Acdo. Núm. Exp. 4050/2019.
Ávila Pietra Santa Betha Beatriz vs. Inmuebles Socieales de Cuernavaca S.A. de C.V. Insocusa. Ord. Civil Exhorto. 1 Acdo. en Exhorto. Núm. Exp. 768/2023.
Banco Autofin México Sa Institución de Banca Múltiple vs. Flavio David Escobar Rosas. Ejecutivo Mercantil 1 Acdo. Núm. Exp. 530/2021.
Castilla Franklin Tane Sthefania vs. Franklin Bolaños Odette Berenice. Ord. Civil Puesta a Disposición Exhorto. 1 Acdo. Núm. Exp. 354/2023.
Jurado Álvarez Saúl vs. Macedo Velázquez Julio César. Ejecutivo Mercantil 2 Acdos. en Cuaderno Amparo Dem. Núm. Exp. 1354/2022 D. C. 498/2023.
Martín Ordóñez Miguel Ángel vs. Onofre Quintero Omar. Ejecutivo Mercantil 1 Acdo. Núm. Exp. 1198/2016.
Olvera Chavira Iris Alejandra vs. Varela García Eliseo Jaime y Ramírez Valadez María del Rocío. Ord. Civil Exhorto. 1 Acdo. en Exhorto. Núm. Exp. 752/2023.
Pedraza Bernal Austreberto vs. Garduño Bustamante Guillermo. Ord. Civil 3 Acdos. Núm. Exp. 578/2023.
Portillo Acosta Andrés y Portillo Acosta Claudia y Senior Living, S. C vs. Editorial Televisa, S.A. de C.V. Ord. Civil 1 Acdo. Núm. Exp. 610/2022.
Promoción Urbana, S.A. de C.V. vs. Padriza Contreras Rodrigo Eduardo y Feria Rodríguez Guadalupe. Ejecutivo Mercantil Puesta a Disposición. 1 Acdo. Núm. Exp. 3130/2021.
Salazar Felipe Epifanio Roberto vs. Heriberto Antonio García. Ejecutivo Mercantil Puesta a Disposición. 1 Acdo. Núm. Exp. 550/2019.
Secreto. Ejecutivo Mercantil Puesta a Disposición. 1 Acdo. Núm. Exp. 1018/2022.
Secreto. Ejecutivo Mercantil 1 Acdo. Núm. Exp. 436/2023.
Secreto. Ejecutivo Mercantil Puesta a Disposición Oficios. 1 Acdo. Núm. Exp. 584/2017.
Secreto. Providencias Precautorias Civil 1 Acdo. Núm. Exp. 690/2023.
Secreto. Ejecutivo Mercantil Puesta a Disposición Exhorto. 1 Acdo. Núm. Exp. 704/2023.
Secreto. Vía de Apremio Cuantía Menor Civil Puesta a Disposición Edictos. 1 Acdo. Núm. Exp. 794/2020.
Vilchis Dávila Héctor Fidel vs. Guarneros Medina Daniel. Controversias de Arrendamiento Civil 1 Acdo. Núm. Exp. 16/2023.
NO PUBLICADOS
Autofinanciamiento México S.A. de C.V. vs. Juan Miguel de la Riva López, Gloria López Esquivel y Miguel de la Riva Acosta. Ejecutivo Mercantil Puesta a Disposición. 1 Acdo. Núm. Exp. 2322/2021.
Banco Forjadores Sa Institución de Banca Múltiple vs. López Díaz Gabriela y Hernández López Jéssica y Martínez Pinacho Cristovalina y Martínez Zaragoza María del Carmen y Mendoza Cedillo Fabiola y Ramírez Ramos María del Socorro y Zaragoza Santiago Gloria. Ejecutivo Mercantil Puesta a Disposición. 1 Acdo. Núm. Exp. 732/2023.
Barrera Díaz María Luisa vs. Escamillla Esquivel Mariana Belén. Ord. Civil 1 Acdo. Núm. Exp. 966/2022.
Financiera Fortaleza, S.A. de C.V., Sofom, E. N, R vs. Fuentes Victorio Olga Nelly. Ejecutivo Mercantil Puesta a Disposición. 1 Acdo. Núm. Exp. 692/2023.
Secreto. Ejecutivo Mercantil Exh. mal Publ. del 5. 1 Acdo. en Exhorto. Núm. Exp. 378/2023.
Secreto. Controversias de Arrendamiento Civil Puesta a Disposición no Publ. del 6. 1 Acdo. Núm. Exp. 728/2023.
Stm Financial, S.A. de C.V. Sofom Er Grupo Financiero Inbursa vs. Rodríguez Salazar Sarait de Jesús. Ejecutivo Mercantil Puesta a Disposición. 1 Acdo. Núm. Exp. 2892/2021.
AUDIENCIA
Luna Ibarra José Sinuhe vs. Luna Luna Feliciano y Luna González Susana. Ord. Civil. 1 Audiencia. Núm. Exp. 664/2022.
Portillo Acosta Andrés y Portillo Acosta Claudia y Senior Living, S. C vs. Editorial Televisa, S.A. de C.V. Ord. Civil. 1 Audiencia. Núm. Exp. 610/2022.

EL SECRETARIO DE ACUERDOS
LIC. JORGE UBALDO VALDIN

CUADRAGÉSIMO NOVENO DE LO CIVIL

SECRETARÍA "A"
ACUERDOS DEL 11 DE JULIO DEL 2023

Azul Concretos y Premezcaldos S.A. de C.V. Ord. Civil 1 Acdo. en Amparo. Núm. Exp. 1541/2022 Amparo Número 457/2022 Promov. por Azul Concretos y Premezclados S.A. de C.V.
Banco Internacional Sociedad Anónima Institución de Banca Múltiple Grupo Financiero Bital vs. Constructora C y J S.A. de C.V. y Otros. Exh. Mercantil Exhorto. 1 Acdo. Núm. Exp. 681/2023.
Banco Mercantil del Norte S.A. Institución de Banca Múltiple Grupo Financiero Banorte vs. Mario Eduardo Ábrego Rodríguez. Especial Hipotecario Civil (2). 2 Acdos. en Amparo. Núm. Exp. 381/2004 Amparo Número 2046/2022-11-a Promov. por Mario Eduardo Ábrego Rodríguez.
Banco Mercantil del Norte, Sociedad Anónima, Institución de Banca Múltiple, Grupo Financiero Banorte vs. Ismael Pérez Rodríguez. Especial Hipotecario Civil Auto. 1 Acdo. Núm. Exp. 751/2015.
Bazán Evangelina vs. Ignacio César Ortiz Martínez y/o Ignacio Ortiz Martínez. Controversias de Arrendamiento Civil Auto. 1 Acdo. Núm. Exp. 99/2020.

SOLO CONSULTA
SOLO CONSULTA
SOLO CONSULTA

BBVA México, Sociedad Anónima, Institución de Banca Múltiple, Grupo Financiero BBVA México vs. Béjarano Torres Pablo Refugio. Especial Hipotecario Civil Acuerdo. 1 Acdo. Núm. Exp. 803/2021.

Calli Anahuak, S.A. de C.V. vs. Rosa Angélica Cisneros Zarco. Especial Hipotecario Civil Acuerdo. 1 Acdo. Núm. Exp. 683/2015.

Camcad Retiro S.A. de C.V. vs. Luna García Pepino. Ejecutivo Mercantil Acuerdo. 1 Acdo. Núm. Exp. 315/2023.

Ci Banco Sociedad Anónima Institución D Ebanca Múltiple, en su Carácter de Fiduciario en el Fideicomiso Número F/00430 vs. Elisabeth Bojórquez Gaxiola. Especial Hipotecario Civil Acuerdo. 1 Acdo. Núm. Exp. 1001/2017.

Cibanco S a Institución de Banca Múltiple como Fiduciario en el Fideicomiso Número F 00430 vs. Rodríguez Carrizales Manuela de Jesús. Vía de Apremio Civil Acuerdo. 1 Acdo. Núm. Exp. 941/2022.

Cobranza Nacional de Carteras S. de R. L. de C.V. vs. Da Silva Filliol Gisele Aline. Especial Hipotecario Civil Acuerdo. 1 Acdo. Núm. Exp. 1179/2019.

De la Cruz González Teresa vs. Rocío del Carmen Zavala de Yamaguchi y Adrián Saldívar González. Ord. Civil Auto. 1 Acdo. Núm. Exp. 511/2019.

Dymsa Demoliciones S.A. de C.V. vs. BBVA Bancomer Sa Institución de Banca Múltiple Grupo Financiero BBVA Bancomer. Ord. Mercantil Acuerdo. 1 Acdo. Núm. Exp. 615/2023.

Flores Hernández María Michelle vs. Inmodesarrollos del Valle S.A. de C.V. Ord. Civil Acuerdo. 1 Acdo. Núm. Exp. 199/2023.

Flores Huerta Julio César vs. Gómez Díaz Herlinda. Ord. Civil Acuerdo. 1 Acdo. Núm. Exp. 263/2023.

González Ángeles Mayra vs. Dr. Ricardo Álvarez Quiroz. Ord. Civil Acuerdo. 1 Acdo. Núm. Exp. 863/2022.

Grupo Industrial Acerero S.A. de C.V. vs. Interruptores Termomagneticos S.A. de C.V. Ord. Mercantil (2). 2 Acdos. en Amparo. Núm. Exp. 321/2019 Amparo Número 767/2023 Promov. por Diseño y Fabricación de Equipo de Mediación S.A. de C.V.,

Guerrero Corrales Mario Arturo vs. Terres Amado Marisela. Controversias de Arrendamiento Civil Acuerdo. 1 Acdo. en Expedientillo. Núm. Exp. 539/2021.

Hernández Aguilar Eusebia María Teresa vs. Luna Chávez Hugo Alberto. Actos Prejudiciales Civil 1 Acdo. Núm. Exp. 705/2023.

Hernández Ortega por su Propio Derecho y en Representación de su Menor Hijo Ignacio y Hernández Flores Mattias y Hernández Flores Ignacio y Ortega Hernández Rebeca vs. Flama Gas, S.A. de C.V. y Grupo Nacional Provincial, Sociedad Anónima Bursatil. Ord. Civil Acuerdo. 1 Acdo. Núm. Exp. 931/2021.

Hipotecaria Nacional S.A. de C.V. Sociedad Financiera de Objeto Multip, Le, Entidad Regulada Grupo Financiero BBVA Bancomer, antes Hipotecaria Nacional Sociedad Anónima de Capital Variable, Sociedad Financiera de Objeto Limitado vs. Santiago Apolinar Cutz Pool y Lorena de Jesús Sánchez Pool. Especial Hipotecario Civil Acuerdo. 1 Acdo. Núm. Exp. 293/2014.

HSBC México Sociedad Anónima Institución de Banca Múltiple Grupo Financiero HSBC División Fiduciaria como Fiduciario en el Fideicomiso Irrevocable de Administración Identificado Con el Número F 262757 vs. Gutiérrez Ramírez David y Benítez Mora Patricia. Vía de Apremio Civil Acuerdo. 1 Acdo. Núm. Exp. 1323/2022.

Inmuebles Corporativos Gráficos S.A. de C.V. vs. y. Providencias Precautorias Civil 1 Acdo. en Expedientillo. Núm. Exp. 515/2022 Amparo Número 515/2022 Promov. por Inmuebles Corporativos Gráficos S.A. de C.V.

Instituto del Fondo Nacional de la Vivienda para los Trabajadores (Infonavit) vs. Romero Peña Rodrigo y Leyva Saldaña Arcadia Elizabeth. Especial Hipotecario Civil Acuerdo. 1 Acdo. Núm. Exp. 1121/2015.

Instituto del Fondo Nacional de la Vivienda para los Trabajadores Infonavit vs. Cruz Rivera Carlos César. Especial Hipotecario Civil Acuerdo. 1 Acdo. Núm. Exp. 751/2023.

Jiménez Rodríguez Jesús vs. Fraccionamiento Vusta del Valle S.A. de C.V. Exhortos Civil Exhorto. 1 Acdo. Núm. Exp. 701/2023.

Lee Milanes Daniel (Antes Scotiabank Inverlat S.A. Institución de Banca Múltiple Grupo Financiero Scotiabank Inverlat) vs. Peraza Buenfil Jorge Raúl. Especial Hipotecario Civil Auto. 1 Acdo. Núm. Exp. 699/2018.

Luna Erreguerena Alejandro vs. Impulsora Circulo Cck S.A. de C.V. e Inmobiliaria Circulo Cck S.A. de C.V. Controversias de Arrendamiento Civil Acuerdo. 1 Acdo. en Expedientillo. Núm. Exp. 691/2020.

Martínez de Escobar Cabrera Camilo y Verónica Victoria Arellano vs. Alonso y López María Luisa Esperanza. Especial Hipotecario Civil Acuerdo. 1 Acdo. Núm. Exp. 87/2019.

Martínez Enciso Simón vs. Sánchez Meza Bryan Uriel. Vía de Apremio Civil Acuerdo. 1 Acdo. Núm. Exp. 251/2023.

Martínez Rodríguez Karen vs. Holzer y Compañía S.A. de C.V. y Kameyama Martínez Dairi. Ord. Civil Acuerdo. 1 Acdo. Núm. Exp. 165/2023.

Mildred Miriana Carrillo Alatorre vs. Elisa María Valencia Navarro. Especial Hipotecario Civil Acuerdo. 1 Acdo. Núm. Exp. 1218/2010.

Mosco Morales Francisco Alberto vs. Centro Cultural Valladolid Sociedad Civil. Ord. Civil Acuerdo. 1 Acdo. Núm. Exp. 507/2023.

Nr Finance México S.A. de C.V. vs. Reyes Bustos Jorge Alejandro. Ejecutivo Mercantil Acuerdo. 1 Acdo. en Expedientillo. Núm. Exp. 737/2023.

Palme Sierra Carl Eric vs. José Antonio Johan Palme Sierra, Palmexico S.A. de C.V. Ord. Mercantil Acuerdo. 1 Acdo. Núm. Exp. 57/2013.

Río de la Loza Gálvez Yadith vs. Río de la Loza Ramírez Francisco su Sucesión y H Registro Público de la Propiedad y del Comercio de la Cdmx. Ord. Civil Auto. 1 Acdo. Núm. Exp. 661/2023.

Rivera Cano Lucía, Felipe Muñiz Tomasa, Hernández Muñoz Lázaro, Delsa Cano Esquivel vs. María Luisa Gutiérrez Hernández Vda. de Tovar y C. Director del Registro Público de la Propiedad y de Comercio del Distrito Federal. Ord. Civil Acuerdo. 1 Acdo. Núm. Exp. 1035/2015.

Rodríguez Tovar Jorge Aníbal su Sucesión vs. Ballesteros Cuéllar José. Controversias de Arrendamiento Civil Acuerdo. 1 Acdo. Núm. Exp. 699/2022.

Rodríguez Zuckerman Héctor Julián vs. José Aquiles Refugio Calderón Trejo y/o También Conocido como Aquiles Calderón Trejo y Natividad Elsa Sánchez Vilchis. Ejecutivo Mercantil Acuerdo. 2 Acdos. Núm. Exp. 581/2019.

Rojas Hernández Alejandro vs. Esquivel Torres Alfonso Everardo. Ord. Civil Acuerdo. 1 Acdo. Núm. Exp. 387/2021.

Rosas Pasten María de Jesús y Rosas Pasten Pedro Adrián y Rosas Pasten Micaela y Rosas Pasten Ismael vs. Modesto Rosas Curiel su Sucesión y C Director del Registro Público de la Propiedad y del Comercio de la Ciudad de México. Ord. Civil 1 Acdo. Núm. Exp. 765/2023.

Secreto. Ejecutivo Mercantil 1 Acdo. Núm. Exp. 739/2023.

Secreto. Ejecutivo Mercantil 1 Acdo. Núm. Exp. 763/2023.

Secreto. Ejecutivo Mercantil Exhiba Doc. 1 Acdo. Núm. Exp. 767/2023.

Tenorio Sánchez Yesenia. Ord. Civil Expdllo. de Amparo (2). 2 Acdos. en Amparo. Núm. Exp. 2001/2019.

Uribe Pérez Marco Antonio vs. Regina Rivas García. Ord. Civil Auto. 1 Acdo. Núm. Exp. 1069/2018.

Vázquez Pichardo Mauricio Enrique vs. Ejecutivo Mercantil 1 Acdo. en Amparo. Núm. Exp. 1307/2022 Amñparo Número 1307/2022-II Promov. por Mauricio Enrique Vázquez Pichardo.

Veiga Trabadelo Cesario su Sucesión vs. Contreras Soriano Raúl. Controversias de Arrendamiento Civil Auto. 1 Acdo. Núm. Exp. 905/2022.

vs. Gabriel Rivas Vega y. Especial Hipotecario Civil Expdllo. de Amparo (2). 2 Acdos. en Amparo. Núm. Exp. 755/2021 Amparo 755/2021 Promov. por Gabriel Rivas Vega.

Zamudio Jiménez Carlos vs. Castillo Alonzo Víctor. Ejecutivo Mercantil Acuerdo. 1 Acdo. Núm. Exp. 855/2022.

Zúñiga Juárez Enrique vs. Zepeda Chávez Juan Manuel. Ord. Civil Auto. 1 Acdo. Núm. Exp. 547/2021.

AUDIENCIA

BBVA México Sociedad Anónima Institución de Banca Múltiple Grupo Financiero BBVA México antes BBVA Bancomer Sa Institución de Banca Múltiple Grupo Financiero BBVA Bancomer vs. Alonso Sánchez Alberto. Aud. Especial Hipotecario Civil. 1 Audiencia. Núm. Exp. 945/2021.

Torres Figueroa Gabriela vs. Irma Anabel Guerrero Aguirre. Aud. Especial Hipotecario Civil. 1 Audiencia. Núm. Exp. 817/2016.

SENTENCIA DEFINITIVAS DEL 11 DE JULIO DEL 2023

SOLO CONSULTA
SOLO CONSULTA
SOLO CONSULTA

Instituto del Fondo Nacional de la Vivienda para los Trabajadores Infonavit vs. Fausto Martínez López y Ramos Meneses Georgina. Especial Hipotecario Civil Vencimiento Anticipado 1 Núm. Exp. 801/2022

EL SECRETARIO DE ACUERDOS
LIC. RICARDO OROPEZA BUENO

SECRETARÍA "B"
ACUERDOS DEL 11 DE JULIO DEL 2023

Administradora Fome 2 S de R L de C.V. vs. Tafolla Bermúdez Juan Guillermo. Especial Hipotecario Civil 2 Acdos. Núm. Exp. 758/2022.

Agronegocios Laad S.A. de C.V. vs. M&M Mr Fresh Spr de R.L. de C.V. y Acciones del Presente S.A. de C.V. y Serdán y Álvarez Máximo José Antonio del Sagrado Corazon de Jesús y Espinosa y Franco María Auxilio Cecilia y Mercado Rabling Claudia Jeannette y Avatar Alimentos S.A. de C.V. y Serdán Espinosa Máximo. Especial Hipotecario Civil 1 Acdo. Núm. Exp. 782/2021.

Arrendadora y Factor Banorte, S.A. de C.V. Sociedad Financiera de Objeto Múltiple, Entidad Regulada, Grupo Financiero Banorte vs. Rodríguez Alvarado Raúl y Herrera Domínguez Luz María. Especial Hipotecario Civil 1 Acdo. Núm. Exp. 454/2008.

Aseguradora Qualitas Compañía de Seguros S.A. de C.V. vs. Mapas Inteligentes S.A. de C.V. Ord. Mercantil Acdo. Amplia Plazo para Dictar Sentencias Interlocutorias3. 1 Acdo. Núm. Exp. 956/2016.

Asociación de Condóminos Autopista Santa Úrsula Texcoco, A.C. vs. Matha Silva Alvarado. Ord. Civ. 1 Acdo. Núm. Exp. 1010/2010.

Balbuena Santin Norma Verenice vs. Louis Buon Langlais Sociedad Civil. Ord. Civil 1 Acdo. Núm. Exp. 328/2023.

Banco Inbursa S.A. Institución de Banca Múltiple, Grupo Financiero Inbursa vs. Publicidad Imagen en Movimiento S.A. de C.V. y Publicidad Cine Video, S.A. de C.V. y Telshop de México, S.A. de C.V. y Kelli Ramírez Rodolfo y Kelli Ramírez Luis. Especial Hipotecario Civil 1. 5 Acdos. en Expedientillo. Núm. Exp. 918/2016 Expedientillo2.

Banco Invex, S.A. Institución de Banca Múltiple, Invex Grupo Financiero vs. Rodríguez Méndez Martha Elvia. Especial Hipotecario Civil 1 Acdo. Núm. Exp. 120/2019.

Banco Mercantil del Norte S.A. Institución de Banca Múltiple Grupo Financiero Banorte vs. Jos Saúl Gómez Vázquez. Esp. Hip. 1 Acdo. Núm. Exp. 370/2010.

Banco Multiva S.A. Institución de Banca Múltiple Grupo Financiero Multiva vs. Comercializadora de Alimentos Grand S.A. de C.V. y Blanca Aurora Gutiérrez Galindo. Ejecutivo Mercantil 1 Acdo. Núm. Exp. 812/2017.

Banco Nacional de México Sa Integrante del Grupo Financiero Banamex vs. Promo Conceptos S.A. de C.V. y Pro Motion S.A. de C.V. y Prieto Sánchez Ignacio y Domínguez Cancino Octavio Eduardo y Inmobiliaria Horus S.A. de C.V. Ejecutivo Mercantil 1 Acdo. Núm. Exp. 380/2022.

Banco Santander México Sa Institución de Banca Múltiple Grupo Financiero Santander México vs. Adrenalina Sports S.A. de C.V. y Flores Olmos Armando Rafael y Hinojosa Martínez María del Carmen Isabel. Ejecutivo Mercantil 1 Acdo. Núm. Exp. 396/2023.

Banco Santander México Sa Institución de Banca Múltiple Grupo Financiero Santander México vs. Gómez Guadian Andrea. Especial Hipotecario Civil 1 Acdo. Núm. Exp. 744/2023.

Banco Santander México Sociedad Anónima Institución de Banca Múltiple Grupo Financiero Santander México vs. Fernández Educación S.A. de C.V. y Grupo Qumma Sab de C.V. Ord. Mercantil 1 Acdo. en Amparo. Núm. Exp. 668/2018 Bis. 8 Amparo D. C. 227/2021prom por Banco Santander.

Banco Santander México, Sa, Institución de Banca Múltiple, Grupo Financiero Santander México vs. Artyes, S.A. de C.V. y Mendoza Ramírez Arturo. Ejecutivo Mercantil 1 Acdo. Núm. Exp. 996/2022.

BBVA Bancomer S.A. Institución de Banca Múltiple, Grupo Financiero BBVA Bancomer vs. Roadcem de México S. de R. L. de C. -V., Rolando Montero Casillas, Vanessa Montero Casillas, y Rosa Alicia Casillas Mojarro. Ejecutivo Mercantil 1 Acdo. Núm. Exp. 612/2018.

BBVA Bancomer, S.A. Institución de Banca Múltiple, Grupo Financiero BBVA Bancomer vs. Adrián Gerardo García Lara y Brenda Judith Landeros Landeros. Esp. Hip. 2 Acdos. Núm. Exp. 1636/2010.

Benet Jean Marc vs. Fraga Hilaire Emilio. Ejecutivo Mercantil 1 Acdo. Núm. Exp. 1134/2015.

Bernabé Santander Roberto vs. Celestino Rosas Juan Carlos. Exhortos Civil Exhorto. 1 Acdo. Núm. Exp. 766/2023.

Cabezas Gutiérrez María de Jesús y Almaraz Rivero José Trinidad su Sucesión y y/o Trinidad Almaraz Rivero su Sucesión vs. Pegaso Pcs S.A. de C.V. y y/o Matc Digital S de R.L. de C.V. Controversias de Arrendamiento Civil Desechamiento. 1 Acdo. Núm. Exp. 498/2023.

Cazenave Tapie Isoard Gerardo Luis vs. Osorno Mac Gregor Edgar. Ejecutivo Civil 3 Acdos. Núm. Exp. 738/2018.

Centelles Suárez Ramón vs. Ismael Carrada López y Fernando López González. Ord. Civil 1 Acdo. en Expedientillo. Núm. Exp. 434/2007.

Cervantes Martínez Armando vs. Valle Valois José Profirio Luis. Exh. Mercantil Exhorto. 1 Acdo. Núm. Exp. 742/2023.

Chacón Madrigal José María vs. Ramos Villegas Carlos Alejandro y Bustamante Villegas Yvette Alejandra y Rodríguez Villegas Guadalupe Inés y Gamez Herrera Martha Patricia y López González Irma Martha y de la Cruz Vega Diego y Álvarez Arias Candelaria y Lozano Santillán María Eugenia y Villegas López Leticia Yolanda y Guzmán Murillo Adalea. Juris. Voluntaria Civil Desechamiento. 1 Acdo. Núm. Exp. 556/2023.

Cibanco Sociedad Anónima, Institución de Banca Múltiple, Enm su Carácter de Fiduciario en el Fideicomiso Número F/00430 vs. Jesús Eliud Quintero Soto y María Lissette González Mancilla. Especial Hipotecario Civil 1 Acdo. Núm. Exp. 734/2016.

Credicam S.A. de C.V. Sofom E. N. R vs. Grupo Michalbert S.A. de C.V. Ejecutivo Mercantil 1 Acdo. Núm. Exp. 1010/2018.

Flores González Rubio Teresa vs. Campos Cruz Blanca Patricia y Campos Cruz Agustín. Controversias de Arrendamiento Civil 1 Acdo. Núm. Exp. 554/2021.

Fournier Amor Carlos Adrián vs. George II S.A. de C.V. Controversias de Arrendamiento Civil 2 Acdos. en Expedientillo. Núm. Exp. 620/2022.

García Elizalde Jesús vs. García García María de Lourdes y Vilchis Fuentes Arturo y Vilchis García Emmanuel y Vilchis García María de Lourdes. Controversias de Arrendamiento Civil 1 Acdo. Núm. Exp. 198/2023.

Gita Consultoría y Construcciones S.A. de C.V. vs. Ide Elevadores y Aguilar Cervantes Daniel. Ord. Mercantil 1 Acdo. Núm. Exp. 1042/2022.

Hernández Calderón María Esther vs. Trujillo Bautista Juan Francisco. Ord. Civil 1 Acdo. Núm. Exp. 698/2023.

Hernández Castro Olivia Andrea y David Alejandro Hernández Castro vs. María del Carmen Rodríguez Mendoza y Evelin Karla Campos Días. Controversias de Arrendamiento Civil 1 Acdo. Núm. Exp. 198/2017.

Hernández González Franco José Francisco vs. González Dueñas Antonio Prisciliano. Controversias de Arrendamiento Civil 1 Acdo. Núm. Exp. 298/2023.

HSBC México S.A. Institución de Banca Múltiple, Grupo Financiero HSBC, División Fiduciaria en su Carácter de Fiduciario del Fideicomiso Irrevocable Número 253936 vs. Norma Torres Silva. Especial Hipotecario Civil 1 Acdo. Núm. Exp. 1022/2015.

Inmobiliaria Marrosmont S.A. de C.V. vs. Del Valle Malave López Marilyn y Cortazar Alcántara Laura Gabriela y Cortazar Alcántara Laura G. Controversias de Arrendamiento Civil Desechamiento. 1 Acdo. Núm. Exp. 648/2023.

Instituto de Seguridad y Servicios Sociales de Los Trabajadores del Estado a Través de su Fondo de la Vivienda (Fovissste) vs. Ramos Francia María Eugenia. Especial Hipotecario Civil 1 Acdo. en Amparo. Núm. Exp. 0/2023 Bis. 1 Amparo Número 621/2023 Promov. por María Eugenia Ramos Francia.

Instituto del Fondo Nacional de la Vivienda para los Trabajadores (Infonavit.) vs. Víctor Hugo Chávez Mata y Andrea Escalera López. Especial Hipotecario Civil 1 Acdo. en Expedientillo. Núm. Exp. 804/2017.

López Aladin Ernestina su Sucesión y Hernández López David vs. Licóna González Idalia y y-o. María Idalia Licóna González. Controversias de Arrendamiento Civil 1 Acdo. Núm. Exp. 1102/2022.

López Vallejo Guzmán Sergio su Sucesión vs. Rodas Roblero Ausel. Ord. Civil 1 Acdo. Núm. Exp. 412/2023.

Marron Vázquez Érika Leonor vs. Grupo Nacional Provincial Sab. Ord. Mercantil 1 Acdo. Núm. Exp. 678/2023.

Martínez Vázquez Luis Armando vs. Felipe de Jesús Rosales Gómez. Especial Hipotecario Civil 1 Acdo. Núm. Exp. 326/2008.

SOLO CONSULTA
SOLO CONSULTA
SOLO CONSULTA

Merlos Hernández Ma del Carmen vs. Ambientación Digital S.A. de C.V. y Delgado Díaz Guillermina. Controversias de Arrendamiento Civil (2). 2 Acdos. en Amparo. Núm. Exp. 370/2021 Amparo Número 1350/2022-1 Promov. por Guillermina Díaz Delgado.
Ojeda Enciso Sergio vs. Carolina Barrera Flores. Ord. Civil 1 Acdo. Núm. Exp. 350/2019.
Padilla Medel Elva vs. Juan Manuel Colín Elizalde. Ord. Civil 1 Acdo. en Amparo. Núm. Exp. 380/2014 Amparo Número 719/2023-III Promov. por Juan Manuel Colín Elizalde.
Pamaeminu Sociedad Anónima de Capital Variable vs. Contreras Villarreal María Hortencia y Contreras Villarreal Rita y Contreras Villarreal José Carlos. Ord. Civil 1 Acdo. Núm. Exp. 204/2023.
Pérez Navarro Bricia vs. Palacio Pizano Juan Carlos. Ord. Civil 1 Acdo. Núm. Exp. 144/2021.
Promotora de Hoteles S.A. de C.V. y Banco Nacional de México S.A. Integrante del Grupo Financiero Banamex vs. Martha Nelly Contreras González. Ord. Mercantil 1 Acdo. Núm. Exp. 28/2020.
Recuperación de Comercio Interior, S. de R. L. de C.V. como Cesionaria de Los Derehos Litigiosos de Banco Nacionl de México, Uintegrante Delgrupo Financiero Banamex vs. Carlos Rafael Morán y Sánchez. Esp. Hip. 1 Acdo. Núm. Exp. 438/1995.
Reyes Vázquez José Luis su Sucesión vs. Terrazas Ramírez Roberto. Ord. Civil 1 Acdo. Núm. Exp. 242/2023.
Rumbo Galeana Antonio vs. María Eugenia Solorio Galindo. Ord. Civil 2 Acdos. Núm. Exp. 676/2017.
Santana Miramóntes Alberto vs. Lorenzo Hernández Reyes. Ejec. Merc. 1 Acdo. Núm. Exp. 1586/2011.
Scotiabank Inverlat S.A. Institución de Banca Múltiple, Grupo Financiero Scotiabank Inverlat vs. Mario Alegría Rodríguez y María Elena Calzada Martínez. Especial Hipotecario Civil 2 Acdos. Núm. Exp. 790/2019.
Secreto. Ejecutivo Mercantil Desechamiento. 1 Acdo. Núm. Exp. 510/2023.
Secreto. Ejecutivo Mercantil Desechamiento. 1 Acdo. Núm. Exp. 512/2023.
Secreto. Ejecutivo Mercantil Desechamiento. 1 Acdo. Núm. Exp. 518/2023.
Secreto. Ejecutivo Mercantil Desechamiento. 1 Acdo. Núm. Exp. 732/2023.
Secreto. Ejecutivo Mercantil Admisorio. 1 Acdo. Núm. Exp. 764/2023.
Serna Castro Alfonso su Sucesión vs. Nieves López Sandy Nely. Ord. Civil 1 Acdo. Núm. Exp. 506/2023.
Servicios y Suministros Piramide S. de R. L. de C.V. Ord. Civil 1 Acdo. en Amparo. Núm. Exp. 1338/2023 Amparo Número 1338/2023 Promov. por Servicios y Suministros Piramides S-de R. L de C.V.
Sociedad Financiera Campesina S.A. de C.V. Sofom E. R vs. Adrián Martínez Pico. Especial Hipotecario Civil 1 Acdo. en Expedientillo. Núm. Exp. 738/2020.
Soto Guerrero Rubén Florencio vs. Santana Estrada Jovita. Ord. Civil Acdo. Amplia Plazo para Dictar Sent. Definitiva. 1 Acdo. Núm. Exp. 750/2022.
Unifin Financiera Sab de C.V. vs. Promotora de Resistencia S.C. de R.L. de C.V. y Marcovich Goldberg Abraham. Ord. Mercantil 1 Acdo. Núm. Exp. 1048/2022.
Vázquez González Alfredo vs. Vilchis Mora Javier Arturo. Juris. Voluntaria Civil Prevención. 1 Acdo. Núm. Exp. 768/2023.
Zaldívar Durán Edgar vs. Diego Orozco Arturo. Especial Hipotecario Civil 1 Acdo. Núm. Exp. 576/2020.
AUDIENCIA
Pérez Navarro Bricia vs. Palacio Pizano Juan Carlos. Aud. Ord. Civil. 1 Audiencia. Núm. Exp. 144/2021.
Toyota Financial Services México S.A. de C.V. vs. Rodríguez López Clara Alicia. Aud. Ejecutivo Mercantil. 1 Audiencia. Núm. Exp. 398/2023.

SENTENCIA DEFINITIVAS DEL 11 DE JULIO DEL 2023

Fragoso Álvarez Teodoro vs. Fragoso Victoria Teodoro Evaristo y Fragoso Victoria Elizabeth. Ord. Civil Sent. Def. 1 Núm. Exp. 600/2022

SENTENCIA INTERLOCUTORIA

Banco Mercantil del Norte Sociedad Anónima Institución de Banca Múltiple, Grupo Financiero Banorte vs. Jesús Eduardo Flores Alejandro. Especial Hipotecario Civil Sent. Inter. 1 Núm. Exp. 1418/2019
Subtec S.A. de C.V. vs. Bergesen Worldwide México S.A. de C.V. Ord. Mercantil Sent. Inter. 1 Núm. Exp. 648/2022

LA SECRETARIA DE ACUERDOS
LIC. VIANEY ALHELÍ RODRÍGUEZ SÁNCHEZ

QUINCUAGÉSIMO DE LO CIVIL

SECRETARÍA "A"
ACUERDOS DEL 11 DE JULIO DEL 2023

Aee Marinee Services, S.A. de C.V. vs. Consorcio Mbg, S.A. de. V. Controversias de Arrendamiento Civil Expedientillo. 1 Acdo. en Expedientillo. Núm. Exp. 5547/2023.
Arteaga Sedano Halem Ricardo vs. Desdier Audiffred Pedro Alfonso y García Calderón María Martha. Ord. Civil Inc. 1 Acdo. Núm. Exp. 763/2023.
Autofinanciamiento Automotriz S.A. de C.V. vs. Paredes de Los Santos Sergio y Otros. Ejecutivo Cuantía Menor Mercantil 1 Acdo. Núm. Exp. 1037/2019.
Banco Mercantil del Norte S.A. Institución de Banca Múltiple Grupo Financiero Banorte vs. San Juan Téllez Teresa Georgina. Especial Hipotecario Civil 1 Acdo. Núm. Exp. 677/2023.
Banco Santander México Sa Institución de Banca Múltiple Grupo Financiero Santander México vs. Castañeda Vázquez Jenny y Islas Trujillo Adalberto. Especial Hipotecario Civil 1 Acdo. Núm. Exp. 679/2023.
Banco del Bajío Sa Institución de Banca Múltiple vs. Grupo Álvaromo S.A. de C.V. y Álvarez Romo Jorge Alfredo. Providencias Precautorias Mercantil 1 Acdo. Núm. Exp. 3021/2021.
Cedillo Medina Alicia vs. Montez de Oca Díaz y Otros Rigoberto. Oral Civil Expedientillo. 1 Acdo. en Expedientillo. Núm. Exp. 1985/2009.
Comercializadora Portimex S.A. de C.V. vs. Rojas Hernández Felipe Salvador. Especial Hipotecario Civil 1 Acdo. Núm. Exp. 449/2023.
Criafe S.A. de C.V. Sofom Enr vs. Georgina Arce López. Ejecutivo Mercantil 2 Acdos. Núm. Exp. 1153/2020.
Daimler Financial Services México S de R.L. de C.V. vs. Servicios Tecnológicos T&T S.A. de C.V. y el Movimiento Alternativo para su Administración Sociedad Anónima de Capital Variable. Ord. Mercantil 1 Acdo. Núm. Exp. 2689/2021.
Haas Machine Tools S.A. de C.V. vs. Gil Medellín Regino. Vía de Apremio Civil 1 Acdo. Núm. Exp. 669/2023.
Hernández Gómez Iván Eduardo vs. Sabido Bautista Carlos Ricardo. Ejecutivo Cuantía Menor Mercantil Expedientillo. 1 Acdo. Núm. Exp. 2115/2018.
Ibarra Vicente Enrique vs. Ray Ortal Luis Fernanado. Ejecutivo Cuantía Menor Mercantil 1 Acdo. Núm. Exp. 455/2020.
Integraciones In&In S.A. de C.V. vs. Tulotero México S.A. de C.V. Ord. Civil 4 Acdos. Núm. Exp. 261/2023.
Ledezma Pérez Delia Yolanda y Lozano Ledezma Rosa Elena y Lozano Ledezma Delia Yolanda y Lozano Ledezma Rosa Elena vs. Celular Telefonía Sociedad Anónima de Capital Variable. Ord. Civil 1 Acdo. Núm. Exp. 711/2023.
M2crowd Sociedad Anónima de Capital Variable Institución de Financiamiento Colectivo vs. Asesoría y Construcciones Mexicanas S.A. de C.V. y Santillán Carpinteiro Eduardo. Vía de Apremio Civil 1 Acdo. Núm. Exp. 65/2022.
Millán Ruíz Carlos vs. Titular del Departamento del Distrito Federal y hoy Conocido como H Gobierno de la Ciudad de México y Millán Mondragón Carlos. Ord. Civil Aud. Previa y de Conciliación. 1 Acdo. Núm. Exp. 367/2023.
Pérez Hernández María Isabel vs. Instituto Mexicano del Seguro Social (Imss) y Afore XXI Banorte, S.A. de C.V. y Instituto del Fondo Nacional de la Vivienda para los Trabajadores (Infonavit) y Quiroz Dávila Sonia. Ord. Civil 1 Acdo. Núm. Exp. 1137/2022.
Rivas Martínez Rodolfo vs. Peña Ramírez Dolores. Ord. Civil Des. 1 Acdo. Núm. Exp. 759/2023.
Sandate José Luis vs. Sandate Aguirre María de la Luz. Ord. Civil 3 Acdos. Núm. Exp. 699/2022.
Santander Consumo S.A. de C.V. S. O. F. O. M. E. R., Grupo Financiero Santander México vs. Contreras Coronel Brandon Enrique. Proced. Judicial de Ejecc. de Garantía Otorgada Mediante Prenda Sin Transmisión de Pos. Mercantil 1 Acdo. Núm. Exp. 621/2022.
Secreto. Ejecutivo Mercantil Des. 1 Acdo. Núm. Exp. 757/2023.
Secreto. Ejecutivo Mercantil Req. 1 Acdo. Núm. Exp. 761/2023.
Zaldívar Hernández Gabriel vs. Sultan Lancry Neil Nissim. Ejecutivo Mercantil 1 Acdo. Núm. Exp. 1191/2022.

SOLO CONSULTA
SOLO CONSULTA
SOLO CONSULTA

SENTENCIA INTERLOCUTORIA

Grupo Constructora Rouz S.A. de C.V. vs. Velázquez González Beatriz Monserrat. Ejecutivo Cuantía Menor Mercantil Sent. Interl. 1 Núm. Exp. 4525/2019

EL SECRETARIO DE ACUERDOS
LIC. SALVADOR COVARRUBIAS TORO

SECRETARÍA "B"
ACUERDOS DEL 11 DE JULIO DEL 2023

Arzate Esparza Blanca Estela y Arzate Esparza Dulce María vs. Esparza de Arzate Blanca Estela y Arzate García Rubén y C Director del Registro Público de la Propiedad y del Comercio de la Ciudad de México. Ord. Civil 1 Acdo. Núm. Exp. 536/2023.

Banco del Bajío S.A. Institución de Banca Múltiple vs. Desarrolladora Casram S.A. de C.V. y Otros. Ejecutivo Mercantil Expdllo. 1 Acdo. Núm. Exp. 614/2023.

Cadena Martínez Maribel vs. Banco Mercantil del Norte, Sociedad Anónima, Institución de Banca Múltiple, Grupo Financiero Banorte. Ord. Civil Expdllo. 1 Acdo. Núm. Exp. 666/2023.

Castilla Aceves Ignacia Alejandrina y Castilla Aceves María Margarita vs. Cruz Muñoz Héctor. Medios Preparatorios Civil Des. 1 Acdo. Núm. Exp. 762/2023.

De la Mora Gómez Jaime Federico vs. Alcántara Guerrero Héctor. Ejecutivo Mercantil Acuerdo. 1 Acdo. Núm. Exp. 3124/2021.

De Lage Landen S.A. de C.V. Sociedad Financiera de Objeto Múltiple Entidad No Regulada vs. Federico de la Cruz Ángeles y Rosalba González Marcelino. Ejecutivo Mercantil Acuerdo. 1 Acdo. Núm. Exp. 1846/2021.

Ejecutivo Mercantil Acuerdo. 1 Acdo. Núm. Exp. 3314/2021.

Fc Financial, S.A. de C.V., Sociedad Financiera de Objeto Múltiple, Entidad Regulada, Grupo Financiero Inbursa vs. Paola Merlo Ortiz. Ejecutivo Mercantil Acuerdo. 1 Acdo. Núm. Exp. 1016/2021.

Financiera Fortaleza S.A. de C.V. Sofom Enr vs. Reyna Huitrón Fernando José. Ejecutivo Mercantil Acuerdo. 1 Acdo. Núm. Exp. 2532/2021.

Flores Rojas Diego Luciano y Flores Ramírez Irma Elena vs. Memun Zaga Elisa. Controversias de Arrendamiento Civil Acuerdo. 2 Acdos. Núm. Exp. 184/2022.

Gutiérrez Castro Joaquín Pablo vs. López Pablo Eulogio y Registro Público de la Propiedad y del Comercio de la Cuidad de México. Ord. Civil Audiencia. 1 Acdo. Núm. Exp. 828/2022.

Impulsemos S.A. de C.V., Sofom Enr vs. Manuel López Celestino y Otra. Ejecutivo Paz Mercantil Acuerdo. 1 Acdo. Núm. Exp. 5544/2019.

Instituto del Fondo Nacional de la Vivienda para los Trbajadaores Infonavit vs. Salazar Gutiérrez Inés y Otro. Ord. Civil Acuerdo. 1 Acdo. Núm. Exp. 706/2023.

Martínez López Silvia vs. Villar María del Socorro y Guzmán Yedra Bertha y Guzmán Yedra Adolfo y Villar Gómez Amado y Zampayo Zepeda Laura y Galván Gómez Araceli y Galván Gómez Estela y Romero Ferris Bertha y Alfoncina Ronquilto Javier y Ministerio Público y-o. Fiscal de Procesos en Juzgados Civiles y Delegado del Registro Agrario Nacionañ de la Ciudad de México y Secretaria de la Función Pública. Ord. Civil Acuerdo. 1 Acdo. Núm. Exp. 434/2023.

Nava Pichardo María de Lourdes vs. Nava Cervantes Alfonso. Ord. Civil Expdllo. 1 Acdo. Núm. Exp. 482/2023.

Ramírez Tenorio Xóchitl vs. Trejo Ramírez Andrea. Ord. Civil Adm. 1 Acdo. Núm. Exp. 758/2023.

Rodríguez Jimarez Nancy vs. Vera Moreno Rafael. Ejecutivo Mercantil Acuerdo. 1 Acdo. Núm. Exp. 2918/2021.

Rodríguez Poo José Eduardo vs. Lupcom S.A. de C.V. Providencias Precautorias Civil Expdllo. 1 Acdo. Núm. Exp. 654/2023.

Rodríguez Ramírez Alejandro vs. HSBC México S.A. Grupo Financiero HSBC. Ejecutivo Cuantía Menor Mercantil Acuerdo. 1 Acdo. Núm. Exp. 1422/2021.

Rogelio vs. Gutiérrez Martínez Eduardo. Ord. Civil Acuerdo. 1 Acdo. Núm. Exp. 810/2022.

Rosales González René vs. Mondragón Rodríguez Roberto. Controversias de Arrendamiento Civil Acuerdo. 1 Acdo. Núm. Exp. 1164/2022.

Santander Consumo S.A. de C.V., Sofom, E. R., Grupo Financiero Santander México vs. Del Valle Robledo Lilia Virginia. Ejecutivo Mercantil Acuerdo. 2 Acdos. Núm. Exp. 26/2023.

Sebastián Flores Torres, su Sucesión vs. Francisco y Camacho Bollas Cristian y Sánchez Ruíz José Mario y Sánchez Ricardez Mario. Ord. Civil Acuerdo. 1 Acdo. Núm. Exp. 1312/2022.

Secreto. Ejecutivo Mercantil Acuerdo. 1 Acdo. Núm. Exp. 1864/2021.

Secreto. Ejecutivo Mercantil Acuerdo. 1 Acdo. Núm. Exp. 2414/2021.

Secreto. Ejecutivo Mercantil Acuerdo. 1 Acdo. Núm. Exp. 968/2022.

Sistema Único de Autofinanciamiento S.A. de C.V. vs. Ramírez García Carlos. Ejecutivo Mercantil Acuerdo. 1 Acdo. Núm. Exp. 562/2022.

Sólida Administradora de Portafolios S.A. de C.V. vs. Dora María Magdalena Correa Fuentes. Oral Mercantil Acuerdo. 2 Acdos. Núm. Exp. 196/2004.

Valdés y Pérez Reyo Mariana Patricia vs. Marcela Frese López Romero Salvador González. Ejecutivo Mercantil Acuerdo. 1 Acdo. Núm. Exp. 1122/2020.

MAL PUBLICADOS

Sociedad Cooperativa de Consumo Pemex S C L vs. José Enrique Tolibia Cabrera. Ejecutivo Mercantil Acuerdo. 2 Acdos. Núm. Exp. 1544/2021.

NO PUBLICADOS

Banco Santander México S.A. Institución de Banca Múltiple Grupo Financiero Santander México vs. Maderas y Tarimas Chignahuapan S.A. de C.V. y Otro. Ejecutivo Cuantía Menor Mercantil Acuerdo. 1 Acdo. Núm. Exp. 1110/2016.

Castañeda Nava Etelvina vs. Villa Ramiro Luis y Flores Flores Pablo. Ord. Civil Exh. 1 Acdo. Núm. Exp. 766/2023.

SENTENCIA INTERLOCUTORIA NO PUBLICADOS

Autofinanciamiento Automotriz S.A. de C.V. vs. Islas Guzmán Christian y Otro. Ejecutivo Cuantía Menor Mercantil Sent. Interl. 1 Núm. Exp. 642/2015

LA SECRETARIA DE ACUERDOS
LIC. RAQUEL MARTÍNEZ CANSECO

QUINCUAGÉSIMO PRIMERO DE LO CIVIL

SECRETARÍA "A"
ACUERDOS DEL 11 DE JULIO DEL 2023

Administradora Fome 1, S. de R. L. de C.V. vs. Cortés González Agustín y Herrera Sánchez María del Rocío. Especial Hipotecario Civil 1 Acdo. en Amparo. Núm. Exp. 193/2021 Bis. 2 Amparo 603/2023-III Promov. por María del Rocío Herrera Sánchez.

Amparo 557/2019 Promov. por Yesenia Tenorio Sánchez vs. Actos Prejudiciales Civil 2 Acdos. en Amparo. Núm. Exp. 557/2019.

Arriaga Álvarez María Begoña vs. Ávila García Marie. Controversias de Arrendamiento Civil 1 Acdo. Núm. Exp. 511/2023.

Arzola Bravo Eufemio Amadeo vs. Yaril García de la Cruz. Ejecutivo Mercantil 1 Acdo. Núm. Exp. 1105/2018.

Azul Concretos y Premezclados S.A. de C.V. Juris. Voluntaria Civil 1 Acdo. en Amparo. Núm. Exp. 457/2022 Bis. 2 457/2022 Promov. por Azul Concretos y Premezclados S.A. de C.V.

Ballesteros Rueda María Teresa Irma y Quien También Es Conocida como Ballesteros Rueda Irma vs. Valle González José Luis. Juris. Voluntaria Civil 1 Acdo. Núm. Exp. 241/2023.

Banco Invex S.A. Institución de Banca Múltiple Invex Grupo Financiero en su Carácter de Fiducario en el Fideicomiso Irrevocable Identificado Con el Número 599 vs. Ochoa Uribe Héctor. Especial Hipotecario Civil 1 Acdo. Núm. Exp. 953/2016.

Banco Santander México, Sociedad Anónima, Institución de Banca Múltiple, Grupo Financiero Santander México vs. Laminados Plásticos Sayco, Sociedad Anónima de Capital Variable y Gutiérrez Troncoso Sergio. Ejecutivo Mercantil 2 Acdos. Núm. Exp. 163/2023.

BBVA México S.A., Institución de Banca Múltiple, Grupo Financiero BBVA México vs. García Ruíz Alejandro y García Estrella Julio César. Especial Hipotecario Civil 1 Acdo. Núm. Exp. 5/2022.

Calan López David vs. Martínez Páez Mario. Ejecutivo Mercantil 1 Acdo. Núm. Exp. 1065/2022.

Ci Banco S.A., Institución de Banca Múltiple S.A. Institución de Banca Múltiple División Fiduciaria vs. Andrea Moreno Esquivel. 1 Acdo. Núm. Exp. 1683/2009.

SOLO CONSULTA
SOLO CONSULTA
SOLO CONSULTA

Dessetec Desarrollo de Sistemas, S.A. de C.V. vs. Cárdenas Cisneros Fernando. Especial Hipotecario Civil 1 Acdo. Núm. Exp. 305/2021.
Estrada Tejeda Diana Edith vs. Toca Olguín Carlos. Controversias de Arrendamiento Civil 1 Acdo. Núm. Exp. 599/2021.
Franco Díaz Cecilia su Sucesión y Cortés Ávila José Dolores vs. Lejtik Vargas Bárbara y Vargas Monjaras Gloria. Controversias de Arrendamiento Civil 1 Acdo. Núm. Exp. 749/2023.
Fundación Club Alpha de Puebla. Juris. Voluntaria Mercantil 2 Acdos. en Amparo. Núm. Exp. 335/2023 Bis. 2 Amparo 335/2023-III Promov. por Fundación Club Alpha de Puebla.
García Cid Ericka vs. Elguea Lores María Luisa su Sucesión. Controversias de Arrendamiento Civil 1 Acdo. Núm. Exp. 27/2023.
HSBC México, S.A., Institución de Banca Múltiple, Grupo Financiero HSBC, División Fiduciaria en el Fideicomiso F/233595 vs. María Noelia Salomón Monzon. 1 Acdo. Núm. Exp. 855/2009.
Inmuebles Per, S.A. de C.V. vs. Grupo Rodrigo Porrúa S.A. de C.V. Controversias de Arrendamiento Civil Expedientillo. 1 Acdo. Núm. Exp. 641/2018.
José Manuel Muñoz Ortiz María del Rosario Valdez Mesa vs. Grupo Mexicano de Seguro S.A. de C.V. Ord. Civil 1 Acdo. Núm. Exp. 291/2020.
Marti Ricardo Zapata vs. Velasco Tagle Manuel Arturo. Medios Preparatorios Civil Expedientillo. 1 Acdo. Núm. Exp. 25/2021.
Medrano García Gerson Ebenezer vs. García Almanza Violeta Arely. Controversias de Arrendamiento Civil 1 Acdo. Núm. Exp. 551/2022.
Metrofinanciera Sociedad Anónima Promotora de Inversión de Capital Variable Sociedad Financiera de Objeto Múltiple Entidad Regulada y Banca Mifel Sociedad Anónima Institución de Banca Múltiple Grupo Financiero Mifel División Fiduciaria en su Carácter de Fiduciario del Fideicomiso Identificado Con el Número F 3354 2019 vs. Desarrolladora 3 Norte S.A. de C.V. y Constructora Metropolitana S.A. de C.V. y García Maas José Manuel. Especial Hipotecario Civil 1 Acdo. Núm. Exp. 195/2021 Tomo Dos.
Miranda Portador Ricardo su Sucesión vs. Miranda Portador Antonia y Notario Interino No 79 del Estado de México. Ord. Civil 1 Acdo. Núm. Exp. 647/2022.
Nauticlub Ixtapa S.A. de C.V. vs. Banco del Bajío Sa Institución de Banca Múltiple. Ord. Mercantil 2 Acdos. Núm. Exp. 1075/2022.
Pavia Gurrola José Joaquín vs. Alejos Castro Carvic. Controversias de Arrendamiento Civil 1 Acdo. Núm. Exp. 521/2023.
Scotiabank Inverlat S.A., Institución de Banca Múltiple, Grupo Financiero Scotiabank Inverlat vs. Figueroa Moreno Citlali. Especial Hipotecario Civil 1 Acdo. Núm. Exp. 207/2021.
Secreto. Ejecutivo Mercantil 1 Acdo. Núm. Exp. 695/2023.
Secreto. Ejecutivo Mercantil Requerimiento. 1 Acdo. Núm. Exp. 751/2023.
Secreto. Exh. Mercantil Exhorto. 1 Acdo. Núm. Exp. 769/2023.
Vázquez Pichardo Mauricio Enrique. Juris. Voluntaria Mercantil 1 Acdo. en Amparo. Núm. Exp. 1307/2022 Bis. 2 Amparo 1307/2022-II Promov. por Mauricio Enrique Vázquez Pichardo.
Vfs México S.A. de C.V. Sociedad Financiera de Objeto Multuple Entidad No Regulada vs. Transgo S.A. de C.V. y José Ramiro Carlos Godoy Alemán. Convencional O. Preferente Mercantil 1 Acdo. Núm. Exp. 29/2014.
vs. Ejecutivo Mercantil Cedula Puesta a Disposición. 1 Acdo. Núm. Exp. 645/2023.
vs. Providencias Precautorias Mercantil Expedientillo. 1 Acdo. Núm. Exp. 603/2023.
vs. y. Ejecutivo Mercantil 1 Acdo. Núm. Exp. 1011/2022.
Zaragoza López Jesús Alonso vs. Operadora de Hospitales Ángeles, S.A. de C.V., Jaime Rosenthal Dorotinsky, Alejandro María de Uriarte Berrón, Víctor Manuel López Castruita, Gerardo Arroyo Mayorga, Jesús Arturo Dávalos Leyva y Francisco Fabián Gómez Mendoza. Ord. Civil Audiencia. 1 Acdo. Núm. Exp. 273/2016 Bis. 8 Tomo V.
AUDIENCIA
Neyra Cárdenas Hiram Leopoldo vs. Govea Orta Catalina. Aud. Previa de Concil. y Excepciones Procesales Ord. Civil. 1 Audiencia. Núm. Exp. 95/2023.

EL SECRETARIO DE ACUERDOS
LIC. CÉSAR ALEJANDRO ÁVILA QUIROZ

SECRETARÍA "B"
ACUERDOS DEL 11 DE JULIO DEL 2023

Aguilar Olmos Eduardo su Sucesión vs. Ignacio Sandoval Bautista. Controversias de Arrendamiento Civil 1 Acdo. Núm. Exp. 348/2020.
Amador Trejo Josué vs. Pérez Olmos su Sucesión. Jorge Javier. Ord. Civil 1 Acdo. Núm. Exp. 306/2023.
Banco Mercantil del Norte Sociedad Anónima Institución de Banca Múltiple Grupo Financiero Banorte vs. Manríquez Salas Rubén Ángel. Especial Hipotecario Civil Cesión de Derechos. 1 Acdo. Núm. Exp. 518/2021.
Banco Nacional de México Sa Integrante del Grupo Financiero Banamex vs. Castillo Rosas Fabiola. Especial Hipotecario Civil 1 Acdo. Núm. Exp. 304/2021.
Banco Nacional de México, S.A., Integrante del Grupo Financiero Banamex vs. Eduardo Alfonso Solís Pérez. Especial Hipotecario Civil 1 Acdo. Núm. Exp. 338/2020.
BBVA Bancomer Sa Ibm Gpo. Financiero BBVA B vs. López Fernández Rosa María. Especial Hipotecario Civil 1 Acdo. Núm. Exp. 576/2023.
Becerra Godínez Sergio, Becerra Arrechiga Fátima Janeth, Becerra Arrechiga Sergio y Becerra Arrechiga Derek vs. J. Jesús Vargas Hernández, Transportes Juan Serrano, S.A. de C.V., Graciela Cárdenas Montalvo, Qualitas Compañía de Seguros, S.A. de C.V. y Aba Seguros S.A. de C.V. Ord. Civil 1 Acdo. Núm. Exp. 10/2018 Bis. 2 Tomo II.
Chapa Campos Rosalía vs. Alfaro Jiménez Víctor Manuel y Pereyra Patlan José Guadalupe y Pereyra Rivera Antonio y Arredondo Beltrán Carmen y Alcántara González Patricia Griselda y Rosales Castellanos de Sobrino María Cruz y Ramos Hernández Óscar. Juris. Voluntaria Civil 1 Acdo. Núm. Exp. 748/2023.
Ci Banco, S.A. Institución de Banca Múltiple vs. Agustín Rafael Reynoso Villazon. Especial Hipotecario Civil Dada Cuenta. 1 Acdo. Núm. Exp. 234/2012 Bis. 2 Tomo II.
De la Cruz Soledad Nonato y Guzmán Martínez María vs. Ramírez Rodríguez Leonel. Ord. Civil 4 Acdos. Núm. Exp. 924/2022.
Den Desarrollo Inmobiliario S.A. de C.V. vs. Krysel Pamela Martínez Carbajal y Miguel Ángel Vega Gallardo González. Ord. Civil 1 Acdo. Núm. Exp. 518/2019.
Grupo Versa Administración Profesional Sas de C.V. vs. Ocerin Giralt Maite Paloma. Ejecutivo Civil Cedula a Dispocición. 1 Acdo. Núm. Exp. 130/2023.
Guerrero Martínez Alejandro vs. Rodríguez Puente Guillermo. Exhortos Civil Exhorto. 1 Acdo. Núm. Exp. 772/2023.
Hernández Espinosa Sanjuana. Juris. Voluntaria Mercantil 1 Acdo. en Amparo. Núm. Exp. 454/2023 Bis. 2 Amparo 454/2023-V-a Promov. por Sanjuana Hernández Espinosa.
Herrera Ortega Miriam Elizabeth vs. Valentín Amador Romero, Francisco González Díaz, Ruta de Transporte Público en la Ciudad de México, Grupo Lidmex (Empresa Mutualista de Seguros). Ord. Civil 1 Acdo. Núm. Exp. 642/2019.
Jardinez Castelán Raúl vs. García Sánchez Martín. Especial Hipotecario Civil 1 Acdo. Núm. Exp. 1206/2019.
Jiménez Cadena Ambrosio su Sucesión vs. José Francisco González Cadena, Sonia Nayeli González Olvera y Miriam González Olvera. Ord. Civil 1 Acdo. en Amparo. Núm. Exp. 1320/2019 Amparo 1339/2022.
José Alejandro González Chaparro vs. Seguros Afirme, S.A. de C.V. Afirme Grupo Financiero. Ord. Civil 1 Acdo. en Amparo. Núm. Exp. 290/2020 Bis. 2 Amparo 914/2022 Promov. por Seguros Afirme S.A. de C.V.
José vs. Ejecutivo Mercantil 1 Acdo. Núm. Exp. 978/2022.
Maldonado González Lucía y Costilla Maldonado Luis Daniel y Costilla Maldonado Abigail y Costilla Maldonado Claudia y Costilla Maldonado Cintya vs. General de Seguros Sa y Suárez Soria Juan Hermilo. Ord. Civil 1 Acdo. Núm. Exp. 446/2023.
María del Carmen García González y Otro vs. Seguros Afirme, S.A. de C.V., Afirme Grupo Financiero. Ord. Civil 1 Acdo. en Expedientillo. Núm. Exp. 306/2020.
Martínez Carballo Mirna Elvia vs. Óscar Valente Soriano Tapia y Yamilith Naxhieli Toledo Espinosa. 1 Acdo. Núm. Exp. 1758/2009.
Rojo Urquidez Hugo Salvador vs. Manuel Esgardo Campa Ríos y Karla Denisse Sánchez Zatarain. Especial Hipotecario Civil 1 Acdo. en Amparo. Núm. Exp. 72/2019 Bis. 2 Amparo 291/2023-II Promov. por Jovita Ontiveros Sánchez.

SOLO CONSULTA
SOLO CONSULTA
SOLO CONSULTA

Romero Segura Leobardo Adrián vs. Hernández Becerra Rosa Isela. Vía de Apremio Civil 1 Acdo. Núm. Exp. 956/2022.
Sánchez Becerril Silvia vs. BBVA México Sa Institución de Banca Múltiple Grupo Financiero BBVA México. Actos Prejudiciales Civil Asunto Concluido. 1 Acdo. Núm. Exp. 632/2023.
Secreto. Medios Preparatorios Mercantil 1 Acdo. Núm. Exp. 688/2023.
Sofoplus Sapi de C.V. Sofom Er vs. Abastecedora Iñaki S.A. de C.V. y de la Parra de la Parra Mario Ignacio y También Conocido como Mario Ignacio de la Parra y de la Parra. Ejecutivo Mercantil 1 Acdo. Núm. Exp. 432/2021.
Téllez Girón Hurtado Erick Omar (Antes Ckd Activos 7) vs. Consuelo Sánchez Esqueda y José de Jesús Francisco Rivera Ortega. Especial Hipotecario Civil 1 Acdo. en Amparo. Núm. Exp. 1244/2017 Bis. 2 Amparo 550/2023-V Promov. por Erick Omar Téllez Girón.
Vázquez Landaverde David vs. Espíritu Tlatempa Juan Carlos. Ejecutivo Mercantil 2 Acdos. Núm. Exp. 1360/2022.
Vázquez Tapia Ángela vs. C Director General del Registro Público de la Propiedad y de Comercio de la Ciudad de México. Ord. Civil 1 Acdo. Núm. Exp. 750/2023.
Vfs México, Sociedad Anónima de Capital Variable, Sociedad Financiera de Objeto Múltiple, Entidad Regulada vs. Valdezo, Sociedad Anónima de Capital Variable y Arturo Valdez Osuna. Especial Mercantil Mercantil 1 Acdo. Núm. Exp. 188/2020.
vs. Ejecutivo Mercantil Asunto Concluido. 1 Acdo. Núm. Exp. 558/2023.
vs. y. Ejecutivo Mercantil 1 Acdo. Núm. Exp. 820/2022 Tomo II.
vs. y. y. Providencias Precautorias Mercantil Asunto Concluido. 1 Acdo. Núm. Exp. 644/2023.
Woldenberg Frida vs. López Alanís Miguel Ángel. Controversias de Arrendamiento Civil 2 Acdos. Núm. Exp. 608/2023.
Yáñez Milo Pascual Enrique por Conducto de su Albacea Blanca Hernández Zúñiga vs. Metlife, S.A. Ord. Mercantil 1 Acdo. Núm. Exp. 162/2018.

AUDIENCIA

De la Cruz Soledad Nonato y Guzmán Martínez María vs. Ramírez Rodríguez Leonel. Aud. de Ley Ord. Civil. 1 Audiencia. Núm. Exp. 924/2022.

EL SECRETARIO DE ACUERDOS
LIC. LUCIANO ESTRADA TORRES

QUINCUAGÉSIMO SEGUNDO DE LO CIVIL

SECRETARÍA "A"
ACUERDOS DEL 11 DE JULIO DEL 2023

Arroyo Aguirre José Jesús Ricardo y Controladora Santa Úrsula S de R.L. de C.V. y Restaurante Arroyo S.A. de C.V. vs. Arroyo Loyo José Víctor y Arroyo Roa Angélica Berenice y Arroyo Roa Victoria Alejandra y Corredor Público Número 72 de la Ciudad de México y Corredor Público Número 31 de la Ciudad de México y C Director del Registro Público de la Propiedad y del Comercio de la Ciudad de México. Ord. Mercantil 1 Acdo. Núm. Exp. 793/2021.
Autofinanciamiento México S.A. de C.V. vs. Novelo Torcuato José Antonio. Ejecutivo Mercantil 1 Acdo. Núm. Exp. 73/2023.
Banco Base Sa Institución de Banca Múltiple Grupo Financiero Base vs. Enchapados Nacionales S.A. de C.V. y Ávila Noval Pablo Javier. Ejecutivo Mercantil 2 Acdos. Núm. Exp. 627/2022.
Banco Invex S.A. Institución de Banca Múltiple Invex Grupo Financiero vs. Víctor Julio Jiménez Amézcua y Otro. Esp. Hip. 1 Acdo. Núm. Exp. 639/2009.
Banco Invex, S.A., Institución de Banca Múltiple, Invex Grupo Financiero Fiduciario Quien Actua en su Carácter de Fiduciario en el Fideicomiso Irrevocable de Administración Identificado Con el Número F/1301 vs. Ulises Cervantes Hernández. Especial Hipotecario Civil 1 Acdo. Núm. Exp. 37/2020.
Banco Mercantil del Norte S.A. Institución de Banca Múltiple Grupo Financiero Banorte vs. Luis Alberto Ramírez Saldaña y Otro. Esp. Hip. 1 Acdo. Núm. Exp. 1557/2009.
Banco Mercantil del Norte Sa Institución de Banca Múltiple Grupo Financiero Banorte vs. Martínez Aguilar Carlos Enrique y Noguez Domínguez María de Los Ángeles. Juris. Voluntaria Civil 1 Acdo. Núm. Exp. 647/2022.
Banco Nacional del Ejército Fuerza Aérea y Armada Sociedad Nacional de Crédito Institución de Banca de Desarrollo vs. Tello Olvera Erick. Ejecutivo Mercantil 1 Acdo. Núm. Exp. 581/2023.
Banco Nacionaldel Ejército, Fuerza Aérea y Armada, Sociedad Nacional de Crédito, Institución de Banca Múltiple vs. Mendoza Solís Lucio. Ejecutivo Mercantil 1 Acdo. Núm. Exp. 617/2023.
Banco Sabadell, S.A., Institución de Banca Múltiple vs. Mextrufilm, S.A. de C.V., Capacidades Especiales Aplicadas a la Produccción, S.A. de C.V. y José Antonio López Guerrero Beltrán. Ejecutivo Mercantil 1 Acdo. Núm. Exp. 127/2020.
Banco Santander (México), S.A., Institución de Banca Múltiple Grupo Financiero Santander México vs. Jorge Alejandro Ocampo Castro y Gloria Adriana Contreras Ramírez. Especial Hipotecario Civil 1 Acdo. Núm. Exp. 795/2017.
Banco Santander México, S.A. Institución de Banca Múltiple Grupo Financiero Santander México vs. Rosas Navarro Adolfo. Ejecutivo Mercantil 1 Acdo. Núm. Exp. 105/2023.
Banco Ve por más S.A., I. B. M., Grupo Financiero Ve por más vs. Frigopanel S.A. de C.V. Ejecutivo Mercantil 1 Acdo. Núm. Exp. 107/2023 Principal.
BBVA Bancomer, S.A., Institución de Banca Múltiple, Grupo Financiero BBVA Bancomer hoy Banco Mercantil del Norte S. A, Institución de Banca Múltiple Grupo Financiero Banorte vs. Pavimentos de Querétaro, S.A. de C.V., María Luisa Hernández Arteaga y J. Liberio Hermenegildo Cruz Hernández. Ejecutivo Mercantil 2 Acdos. Núm. Exp. 471/2012.
Bienes Urbanos Reforma S.A. de C.V. vs. Sánchez Soto Abogados S. C. y Soto Alracon Nubia. Controversias de Arrendamiento Civil 2 Acdos. Núm. Exp. 417/2020.
Bobadilla Magallanes Ramón Andrés vs. Grupo Mexicano de Seguros S.A. de C.V. Ord. Civil 1 Acdo. Núm. Exp. 705/2023.
Bravo Mejía Jovita vs. Navarrete Gómez Isidro y Peña Sánchez Atala y Melo Arellano Rafael. Ord. Civil 1 Acdo. Núm. Exp. 725/2021.
Chávez Guzmán Georgina vs. Chi Gutiérrez Leticia. Ord. Civil Auto Aclaratorio. 1 Acdo. Núm. Exp. 783/2021.
Cid Díaz Moisés vs. Ávila Martínez Juan Carlos. Exhortos Civil 1 Acdo. en Exhorto. Núm. Exp. 767/2023.
Compras de Oriente S.A. de C.V. vs. Arias García Erasto. Ord. Civil 1 Acdo. Núm. Exp. 219/2021.
Del Valle Blanco García Gerardo vs. Bourillo García Moreno su Sucesión Calixte Julien Henri. Vía de Apremio Civil 1 Acdo. Núm. Exp. 917/2022.
Delgadillo Maya Jorge Luis vs. Velasco Suárez Javier y Nancy Canseco Velasco. Especial Hipotecario Civil 1 Acdo. Núm. Exp. 1393/2019.
Galindo Blanco Alberto Elías vs. Galindo Guerra Alberto y de la Llata Ferrari Brenda Angélica. Ord. Civil 1 Acdo. Núm. Exp. 429/2023.
Galindo Rueda Virginia Juana vs. Romero Cruz Adrián. Ejecutivo Mercantil 1 Acdo. Núm. Exp. 371/2023.
Grajales Abogados S C vs. Esther Abadí Sitton y Ruth Abadí Sitton y Dennise Abadí Sitton y María Abadí Sitton. Juris. Voluntaria Civil 1 Acdo. Núm. Exp. 519/2023.
HSBC México, S.A., Institución de Banca Múltiple Grupo Financiero HSBC División Fiduciaria Dentro del Fideicomiso Irrevocable No. F/234036 vs. Misael Sánchez Tenorio, Daniela Yudit Castillo Legorreta y Ariel Sánchez Avundez. Especial Hipotecario Civil 1 Acdo. Núm. Exp. 1169/2016.
HSBC México, S.A., Institución de Banca Múltiple, Grupo Financiero HSBC vs. Muñoz Lobato Marco Josué. Especial Hipotecario Civil 1 Acdo. Núm. Exp. 21/2021.
HSBC México, S.A., Institución de Banca Múltiple, Grupo Financiero HSBC vs. Vega Rodríguez Héctor. Especial Hipotecario Civil 1 Acdo. Núm. Exp. 731/2021.
HSBC México, Sociedad Anónima Institución de Banca Múltiple, Grupo Financiero HSBC, División Fiduciaria, en su Carácter de Fiduciario en el Fideicomiso Número F247545 vs. Leobardo Amaya González. Especial Hipotecario Civil 1 Acdo. Núm. Exp. 201/2023 Principal.
Imprimo Siglo 21 S.A. de C.V. vs. Centro de Mezclas Unidossis México S.A. de C.V. Controversias de Arrendamiento Civil 1 Acdo. Núm. Exp. 1021/2022.
Inmoccidente, S.A. de C.V. vs. Notario Público Número 214 de la Ciudad de México, Licenciado Efraín Martín Virues, Catarino Bastien Segura, Concepción Torres Montero, Mario Manuel Mendiola Martínez Quien También Acostumbra a Usar el Nombre

SOLO CONSULTA
SOLO CONSULTA
SOLO CONSULTA

de Mario Manuel Mendiola, María de Los Ángeles Santiago Jiménez y Ricardo Sanabria González. Ord. Civil Secc. de Ejecución. 1 Acdo. Núm. Exp. 177/2018.

Instituto del Fondo Nacional de la Vivienda para los Trabajadores (Infonavit) vs. Jorge Valdés. Especial Hipotecario Civil 1 Acdo. Núm. Exp. 157/2023 Principal.

Instituto del Fondo Nacional de la Vivienda para los Trabajadores Infonavit vs. Cruz Chávez José Francisco. Especial Hipotecario Civil 1 Acdo. Núm. Exp. 741/2023.

Instituto del Fondo Nacional de la Vivienda para los Trabajadores vs. Trejo Hernández María Luisa y José Salvador Garnica Flores. Especial Hipotecario Civil 1 Acdo. Núm. Exp. 879/2018.

Jácome Raygoza María Luisa vs. Báez Quiñoñes María de Jesús su Sucesión. Ord. Civil 1 Acdo. Núm. Exp. 447/2021.

Martínez Cerón José Luis vs. Quintero Rodríguez David. Ejecutivo Mercantil 1 Acdo. Núm. Exp. 1391/2019.

Martínez Vda de Sinde Josefina vs. Carmen Palacios. Ord. Civ. 1 Acdo. Núm. Exp. 165/1987.

Moreno Vidal Silvia vs. Morales Velázquez Vicente y Sánchez Chávez Karen. Ejecutivo Mercantil Amparo. 1 Acdo. en Amparo. Núm. Exp. 301/2022 Directo.

Nieto Villatoro Apolinar y Cruz Hernández Oswald Hans vs. Rodea J Argelia. Actos Prejudiciales Civil 1 Acdo. Núm. Exp. 75/2023.

Nr Finance México S.A. de C.V. vs. Valdez Ramírez Alma Alicia. Ejecutivo Mercantil 1 Acdo. Núm. Exp. 493/2023.

Nr Finance México, S.A. de C.V. vs. Báeza Segundo Jacqueline. Ejecutivo Mercantil 1 Acdo. Núm. Exp. 109/2023 Principal.

Nr Finance México, Sociedad Anónima de Capital Variable, (En Lo Sucesivo Nrfm) vs. Pérez Gutirrez Magali Monserrat. Ejecutivo Mercantil 1 Acdo. Núm. Exp. 191/2023 Principal.

Nr Finance México, Sociedad Anónima de Capital Variable, en Lo Sucesivo Nrfm vs. García Rubio Elizabeth. Ejecutivo Mercantil 1 Acdo. Núm. Exp. 283/2023.

Nr Finance México, Sociedad Anónima de Capital Variable, Sociedad Financiera de Objeto Múltiple, Entidad Regulada (En Lo Sucesivo Nrfm) vs. Arroyo García María Silvia. Ejecutivo Mercantil 1 Acdo. Núm. Exp. 211/2023 Principal.

Ortega Said María del Consuelo vs. Enrique Leonel Tinajero Cárdenas. Ord. Civil 1 Acdo. Núm. Exp. 563/2019.

Otero Camacho Miguel Ángel vs. Márquez Nápoles Óscar y Márquez López Modesto. Ejecutivo Mercantil 1 Acdo. Núm. Exp. 943/2022.

Ponce Arreola Carlos vs. Jaimes Reséndiz Porfirio. Ord. Civil 1 Acdo. Núm. Exp. 377/2023.

Ramírez Arguello Pedro vs. Fernández Trejo Guillermo y Fernández Aguilar Armando y Trejo Reyna Beatriz. Vía de Apremio Civil 1 Acdo. Núm. Exp. 591/2020.

Ramírez Trejo María Cristina vs. Gómez Rodríguez Ana Lorena. Actos Prejudiciales Civil 1 Acdo. Núm. Exp. 141/2023.

Romero Hernández Gloria vs. Checa Romero Omar y Espíndola Ramírez Briza Angélica y Chica Espíndola Kevin y Chica Espíndola Kenia. Actos Prejudiciales Civil 1 Acdo. Núm. Exp. 203/2023.

Ruíz Martínez María Cristina Claudia vs. López López María del Carmen. Especial Hipotecario Civil 1 Acdo. Núm. Exp. 89/2023.

Scotiabank Inverlat, S.A., Institución de Banca Múltiple, Grupo Financiero Scotiabank Inverlat, antes Banco Inverlat, S.A., Institución de Banca Múltiple, Grupo Financiero Inverlat, hoy su Cesionario Raúl Durruti Rodríguez vs. Waded Estephan Safar. Especial Hipotecario Civil 1 Acdo. en Expedientillo. Núm. Exp. 315/2000.

Secreto. Ejecutivo Mercantil 1 Acdo. Núm. Exp. 751/2023.

Sinergia Latam S.A. de C.V. vs. Jaime Alarcón Daniel G. Ejecutivo Mercantil 1 Acdo. Núm. Exp. 747/2023.

Sistema Único de Autofinanciemiento S.A. de C.V. vs. Acuña Álvarez Víctor Manuel. Ejecutivo Mercantil 1 Acdo. Núm. Exp. 711/2023.

Sociedad Hipotecaria Federal S.N.C. Institución de Banca de Desarrollo en su Carácter de Fiduciario Sustituto del Fondo de Operación y Financiamiento Bancario a la Vivienda vs. Isabel Gutiérrez Hernández. Esp. Hip. 1 Acdo. Núm. Exp. 685/2011.

Tip Auto, S.A. de C.V. vs. Respvital, S.A. de C.V., Alfredo Mendoza Bañuelos y Gabriela Limón Bonilla, Ejecutivo Mercantil 1 Acdo. Núm. Exp. 819/2018.

Vinculo Solar S.A. de C.V. vs. Servicios Publicitarios Galavitos S.A. de C.V. Ejecutivo Mercantil 1 Acdo. Núm. Exp. 367/2022.

SENTENCIA DEFINITIVAS DEL 11 DE JULIO DEL 2023

Gaspar Uribe Rafael vs. Martínez Castro Mónica. Ejecutivo Mercantil Sent. Def. 1 Núm. Exp. 903/2022

HSBC México S.A., Institución de Banca Múltiple, Grupo Financiero HSBC vs. Antera S.A. de C.V. y Aiglon S.A. de C.V. y Smith Hart Christopher John Franklyn y Jiménez Laurent Nelson Enrique. Ejecutivo Mercantil Sent. Def. 1 Núm. Exp. 31/2021

EL SECRETARIO DE ACUERDOS
LIC. ÓSCAR ALONSO TOLAMATL

SECRETARÍA "B"
ACUERDOS DEL 11 DE JULIO DEL 2023

Akza Advisors, S.A. de C.V. vs. Alstom Transport México, S.A. de C. V-y Bombardier Transport, S.A. de C.V. Ord. Mercantil Expedientillo. 2 Acdos. Núm. Exp. 854/2022.

Álvarez y de Lucio Cecilia vs. Arturo Vázquez Vargas y Otroç. Ord. Civ. 1 Acdo. Núm. Exp. 1014/2008.

Arrendadora y Factor Banorte Sociedad Anónima de Capital Variable, Sociedad Financierade Objeto Múltiple, Entidad Regulada, Grupo Financierobanorte antes Sólida Administradora de Portafolios Sociedad Anónima de Capital Variable Sociedad Financierade Objeto Múltiple Entidad Regulada Grupo Financiero Banorte vs. Valero Tejeda José Luis. Especial Hipotecario Civil 1 Acdo. Núm. Exp. 312/2023 Principal.

Autofinanciamiento México, S.A. de C.V. vs. Julia Vergara Pedroza. Especial Hipotecario Civil Expedientillo. 1 Acdo. Núm. Exp. 22/2014.

Azul Concretos y Premezclados S.A. de C.V. Ord. Civil Amparo. 1 Acdo. en Amparo. Núm. Exp. 457/2022 Bis. 2 Amp. 457/202.

Banca Afirme, S.A. Institución de Banca Múltiple Afirme, Grupo Financiero vs. Margarita Arteaga Marcelo, Sergio Gallardo (Quien También Acostumbra a Usar el Nombre de Sergio Gallardo Flores), Ga Dinamica Empresarial, S.A. de C.V. y Servicios Deportivos y Especiales, S.A. de C.V., Ejecutivo Mercantil 1 Acdo. Núm. Exp. 16/2019.

Banco Forjadores Sa Institución de Banca Múltiple vs. Díaz Cabrera Anita y Morales Jiménez María Pascuala Silvia y Rojas Morales Sunsaddai y Benito Ventura Adelita y Muñoz Velázquez Ana Bertha y Ramírez Benito Juan de Dios y Reyes Díaz Citlali y Puga García Juan Carlos. Ejecutivo Mercantil 1 Acdo. Núm. Exp. 732/2023.

Banco Mercantil del Norte Sa Institución de Banca Múltiple Grupo Financiero Banorte vs. Campos Yllescas Paulo César. Especial Hipotecario Civil Expedientillo. 1 Acdo. Núm. Exp. 30/2023.

Banco Mercantil del Norte, S.A., Institución de Banca Múltiple, Grupo Financiero Banorte vs. Palomino Montes Juan Luis y García Aguirre Stephany Berenice. Especial Hipotecario Civil 1 Acdo. Núm. Exp. 828/2021.

Banco Monex, Sociedad Anónima, Institución de Banca Múltiple, Grupo Financiero, Única y Exclusivamente como Fiduciario del Fideicomiso Empresarial, Irrevocable de Administración y Garantía Número F/3443 (F Diagonal Tres Mil Cuatrocientos Cuarenta y Tres) antes HSBC México, Sociedad Anónima, Institución de Banca Múltiple, Grupo Financiero HSBC, División Fiduciaria, como Fiduciario en el Fideicomiso Irrevocable de Administración Fuente de Pago y Garantía Identificado Con el Número F/303623 (F Diagonal Tres Mil Cuatrocientos Cuarenta y Tres) antes Hipotecaria Vértice S.A. de C.V. Sociedad Financiera de Objeto Múltiple Entidad No Regulada vs. Fernando David Alva Ramos y Otro. Especial Hipotecario Civil 1 Acdo. Núm. Exp. 342/2010.

BBVA Bancomer, S.A., Institución de Banca Múltiple Grupo Financiero BBVA Bancomer vs. Carlos Cervantes Pineda. Especial Hipotecario Civil Expedientillo. 1 Acdo. Núm. Exp. 908/2019.

BBVA Bancomer, S.A., Institución de Banca Múltiple Grupo Financiero BBVA Bancomer vs. Reynaldo Vences Martínez. Especial Hipotecario Civil 1 Acdo. Núm. Exp. 744/2018.

Chaire Alferez Óscar vs. Terrazas Flores Socorro. Exhortos Civil 1 Acdo. en Exhorto. Núm. Exp. 532/2023.

Chattaj Moussan Jacobo vs. Bansi Sociedad Anónima Institución de Banca Múltiple y Bansi Sociedad Anónima Institución de Banca Múltiple Departamento Fiduciario y Arco Soluciones Inmobiliarias Sociedad Anónima Sociedad Anónima de Capital Variable. Ord. Mercantil 3 Acdos. Núm. Exp. 682/2020.

Condominio Tabachines vs. Carlos Guerrero Ruíz Cabañas. Diversos 1 Acdo. Núm. Exp. 584/2010.

Condominio Tabachines vs. Ruíz Cabañas Carlos Guerrero. Vía de Apremio Civil 1 Acdo. en Tercería. Núm. Exp. 584/2010 Promov. por Andrés Toussaint Villaseñor.

SOLO CONSULTA
SOLO CONSULTA
SOLO CONSULTA

Cortéz Pérez Azael vs. Centro Cultural Universitario Justo Sierra, A.C., Universidad Justo Sierra, Escuela Secundaria y Preparatoria Justo Sierra A.C., Bachillerato Tecnológico Justo Sierra, A.C. y Nueva Escuela Justo Sierra. Ord. Civil 1 Acdo. Núm. Exp. 722/2021.

Deheza Carreño Elizabeth vs. López Castillo Luis Felipe. Ejecutivo Mercantil 1 Acdo. Núm. Exp. 734/2023.

Engencap Fin. S.A. de C.V. Sofom Enr vs. Abastos y Distribuciones Internacionales S.A. de C.V. Especial Hipotecario Civil Expedientillo. 1 Acdo. en Expedientillo. Núm. Exp. 258/2022.

Finastrategy Mx, Sociedad Anónima Promotora de Inversión de Capital Variable antes Renovi Fund I, Sociedad Anónima Promotora de Inversión de Capital Variable antes HSBC México, Sociedad Anónima Institución de Banca Múltiple, Grupo Financiero HSBC vs. Rubén González Balcázar. Especial Hipotecario Civil Expedientillo. 1 Acdo. Núm. Exp. 360/2017.

Flores Alcántara Beatriz vs. José Luis Flores Albarrán, Salvador Pérez Calderón, Luis Manuel Paredes Ruíz, Salvador Malfavon Fernández y Óscar Cruz González. Controversias de Arrendamiento Civil 1 Acdo. en Cuadernillo. Núm. Exp. 932/2013 Bis. 3 Tomo III.

García Sánchez Irma Alicia vs. María Concepción Eugenia de la Torre Franco y Fernando Eder Arista Catalan. Ord. Civil 1 Acdo. Núm. Exp. 1396/2019.

González Moreno Antonio vs. María Magdalena González Ordaz. Controversias de Arrendamiento Civil Expedientillo. 1 Acdo. Núm. Exp. 826/2019.

Gutiérrez Becerra Marco Antonio antes Finastrategy Mx, Sociedad Anónima Promotora de Inversión de Capital Variable antes Renovi Fund I, S.A. P. I. de C.V. antes HSBC México, S.A., Institución de Banca Múltiple, Grupo Financiero HSBC vs. Germán Ruíz Moreno y María de Lourdes Cervantes Robles. Ejecutivo Mercantil Expedientillo. 1 Acdo. Núm. Exp. 1230/2019.

Hermosillo Herrera José Armando y Olvera Contreras Jerusalem de Jesús y Vázquez Sandoval Francisco Javier y Corona García Jaquelíne y Barboza Huerta Carlos y Jaime Gómez Pedro y Torres García Juan Carlos y Pérez Esquivel Idalia Yoseline y Sandoval Franco Mónica Jacqueline y Castillo Pérez Gustavo Francisco y Morales Rivera José Antonio y Tornero González Néstor Eduardo y Ramírez Acosta José Octavio y Moyeda Medina Miguel Alejandro y Sánchez Romero Ernesto y Valdés Martínez Raúl y López Rosales Jairo Ricardo y Aguirre Aguirre María Elena Areli y Hernández García Armando y Castañeda Carbajal Ana Laura y Cárdenas Ruíz Eduardo y Delgadillo Parra Javier Joel y Laguna Villegas Noé y Santoyo Ramírez Roberto Carlos y Martínez Porrás Luis Roberto y Mateos Santiago Víctor Hugo y Alatorre Oros Kennya Ismar y Villegas Pérez Graciela y Manuel Castillo Pedro y González Pacheco Juan Carlos y Bautista Pérez Sergio y Almonaci Ahedo Jaime y Rodríguez Munguía Gabriela Yetzi vs. Solís Islas Juan Javier. Ejecutivo Mercantil 1 Acdo. Núm. Exp. 512/2022.

Hipotecaria su Casita S.A. de C.V. Sociedad Financiera de Objeto Múltiple Entidad No Regulada vs. Adasa Márquez Rodríguez. Esp. Hip. Expedientillo. 1 Acdo. Núm. Exp. 548/2009.

HSBC México S.A. Institución de Banca Múltiple Grupo Financiero HSBC División Fiduciaria vs. David Jácome Suchilt. Esp. Hip. 1 Acdo. Núm. Exp. 1268/2009.

HSBC México, S.A., Institución de Banco Múltiple Grupo Financiero HSBC División Fiduciaria en su Carácter de Fiduciario en el Fideicomiso Irrevocable F/234036 vs. Sheila Yaneth Ruíz Juárez. Especial Hipotecario Civil 1 Acdo. Núm. Exp. 598/2018.

Inmobiliaria Bains. Ejecutivo Mercantil Amparo. 3 Acdos. en Amparo. Núm. Exp. 1070/2021 Amp. 1070/2021-Viii.

Inmuebles Corporativos Gráficos. Ord. Civil Amparo. 1 Acdo. en Amparo. Núm. Exp. 121/2022 Bis. 2 Amp. 121/2022 Pertenece Al 330/2021.

Instituto de Seguridad y Servicios Sociales de Los Trabajadores del Estado a Través de su Fondo de la Vivienda Fovissste vs. Flores Pineda Efrén. Especial Hipotecario Civil 1 Acdo. Núm. Exp. 648/2020.

Instituto del Fondo Nacional de la Vivienda para los Trabajadores (Infonavit) vs. Rodríguez Martínez Susana. Especial Hipotecario Civil 1 Acdo. Núm. Exp. 1302/2019.

López Negrete Gómez Haro Roberta Concepción antes Sólida Administradora de Portafolios, S.A. Sofom antes Ixe Banco S.A. Institución de Banca Múltiple Grupo Financiero Banorte vs. Ordorica Brockman Guillermo Luis y Ordorica Constantine Guillermo Luis. Ejecutivo Mercantil 1 Acdo. Núm. Exp. 784/2021.

Luis Merlin Pedro Eleuterio vs. C Director del Registro Público de la Propiedad y del Comercio de la Ciudad de México y Tavira Mojica Víctor Manuel. Ord. Civil 1 Acdo. Núm. Exp. 726/2023.

Morales Garía Verónica antes Banco Mercantil del Norte S.A. Institución de Banca Múltiple Grupo Financiero Banorte vs. José Luis Cruz Dimas. Especial Hipotecario Civil 2 Acdos. Núm. Exp. 634/2009.

Natividad Rosales Lilia María vs. María Luisa Natividad Rosales. Ord. Civil Expedientillo. 1 Acdo. Núm. Exp. 124/2014.

Ontiveros García María Dolores vs. Patricia Ontiveros Piña, Rogelio Pimenel Franco, Rosario María Eugenia Yuriar Ontiveros, Ulises Cortés Coba, Zaira Monserrat Cortés Yuriar y María Eugenia Ontiveros García. Ord. Civil 1 Acdo. Núm. Exp. 1368/2019.

Pérez y Herzberg Carolina vs. Roger Sistemas Exteriores S de R.L. de C.V. Controversias de Arrendamiento Civil 1 Acdo. Núm. Exp. 466/2021.

Plancarte Romero Abiel y Otro, antes HSBC México Sa Institución de Banca Múltiple Grupo Financiero HSBC vs. Herrera Sánchez Gabriela. Especial Hipotecario Civil 1 Acdo. Núm. Exp. 20/2021.

Prima Administradora de Activos Sociedad Anónima de Capital Variable vs. González Arista Adolfina. Especial Hipotecario Civil 1 Acdo. Núm. Exp. 540/2020.

Prima Administradora de Activos, S.A. de C.V. vs. Hernández Gil Isaías. Especial Hipotecario Civil 1 Acdo. Núm. Exp. 396/2020.

Raal Edificaciones y Proyectos S.A. de C.V. vs. BBVA México Sociedad Anónima Institución de Banca Múltiple Grupo Financiero BBVA México. Ejecutivo Mercantil Amparo. 1 Acdo. en Amparo. Núm. Exp. 1246/2022 Directo.

Rakennus Uno, S.A. de C.V. vs. Arévalo Rodríguez Nancy. Ejecutivo Mercantil 1 Acdo. Núm. Exp. 768/2023.

Ramos Diego Yamell vs. Olivares Serrano Enrique. Ord. Civil 3 Acdos. Núm. Exp. 614/2023.

Rangel Quintero Teresa vs. García Garcilazo Norma Edith y Gómez Ortiz José Ernesto Fidencio. Controversias de Arrendamiento Civil 1 Acdo. Núm. Exp. 650/2021.

Rojas Moysen Juliana vs. Pedro Patricio Rosales y Otros. Ord. Civ. Expedientillo. 1 Acdo. Núm. Exp. 848/1998.

Saavedra Paz Ofelia vs. Instituto de Servicios Registrales y Catastrales del Estado de Morelos y Otro. Exhortos Civil 1 Acdo. en Exhorto. Núm. Exp. 766/2023.

Santillán Luna Rafael vs. C. Director del Registro Público de la Propiedad y del Comercio del Distrito Federal. Ord. Civ. 1 Acdo. Núm. Exp. 700/2006.

Secreto. Ejecutivo Mercantil 1 Acdo. Núm. Exp. 750/2023.

Silva Aguilar Jonathan vs. Ortega Maldonado Priscilla Julieta y Maldonado López Julieta. Ejecutivo Mercantil 1 Acdo. Núm. Exp. 678/2023.

Sólida Administradora de Portafolios S.A. de C.V. vs. Pedro Raúl Ramos Serdán y Otro. Esp. Hip. Expedientillo. 1 Acdo. Núm. Exp. 474/2008.

Vázquez Pichardo Mauricio Enrique. Ord. Civil Amparo. 1 Acdo. en Amparo. Núm. Exp. 1307/2022 Bis. 2 Amp. 1307/2022.

Villuendas Monjardin María del Carmen vs. Eduardo González Monjardin y Julia Domínguez Gallardo. Ord. Civil 4 Acdos. Núm. Exp. 584/2019.

Yesenia Tenorio Sánchez. Tercerías Civil Amparo. 2 Acdos. en Amparo. Núm. Exp. 557/2019 Bis. 1.

NO PUBLICADOS

Díaz Montes de Oca María de la Luz y Etelvina Jovita Vázquez Ramírez vs. Arturo Trejo Vargas, María Elena Trejo Vargas y Antonio González Suárez. Ord. Civil 1 Acdo. Núm. Exp. 306/2019.

Manzo Benítez Amado vs. Metlife México S.A. Ord. Civil 1 Acdo. Núm. Exp. 698/2022.

AUDIENCIA

Banco Finterra Sociedad Anónima Institución de Banca Múltiple vs. Vásquez Navarro José Antonio y Los Corrales de la Estancia S.A. de C V y Vásquez Montaño Manuel de Jesús. Ejecutivo Mercantil. 1 Audiencia. Núm. Exp. 194/2021.

SÓLO CONSULTA
SÓLO CONSULTA
SÓLO CONSULTA

SENTENCIA DEFINITIVAS DEL 11 DE JULIO DEL 2023

Morales Sauce Jorge Armando vs. Leticia Villanueva Bolaños. Ejecutivo Mercantil Sent. Def. 1 Núm. Exp. 330/2023 Principal

LA SECRETARIA DE ACUERDOS
LIC. ITZI YURENI PADILLA MARTÍNEZ

QUINCUAGÉSIMO TERCERO DE LO CIVIL

SECRETARÍA "A"
ACUERDOS DEL 11 DE JULIO DEL 2023

Alatorre Hernández Agustín y Obregón Mondragón Fanny vs. Vera Osorio Víctor Hugo y Medina Medina Irma. Ord. Civil Acuerdo. 1 Acdo. Núm. Exp. 767/2022.

Altaled Sonsino José vs. Gastronómica 367 S.A. de C.V. y Luevano Villalpando Emma Graciela. Controversias de Arrendamiento Civil Audiencia. 1 Acdo. Núm. Exp. 115/2023.

Auquiti S.A. de C.V. Sofom Enr vs. Márquez Bustamante Juana. Ejecutivo Cuantía Menor Mercantil Autorización. 2 Acdos. en Expedientillo. Núm. Exp. 3395/2019.

Auto Amecah, S.A. de C.V. vs. Juan Carlos Arregoitia Pérez, Elvira Hernández García y Jorge Luis Valenzuela. Ejecutivo Mercantil Gírese Oficio. 1 Acdo. Núm. Exp. 1919/2021.

Autofinanciamiento México S.A. de C.V. vs. Hernández Martínez Dolores del Carmenhernandez Cárdenas Sergio y Otro. Ejecutivo Cuantía Menor Mercantil Gírese Oficio. 1 Acdo. en Expedientillo. Núm. Exp. 65/2018.

Autofinanciamiento México S.A. de C.V. vs. Salinas Martínez Ricardo, Murillo Martínez María Estela También Conocida como María Estela Murillo Martínez, Pérez Pérez Gregorio y Pérez Murillo Sonia. Ejecutivo Cuantía Menor Mercantil Expdllo. (Gire Oficio). 1 Acdo. Núm. Exp. 3109/2019.

Autofinanciamiento México, S.A. de C.V. vs. García Santiago Josué Sánchez Trinidad Floricelo Antonio Tranquilino Rosa María. Ejecutivo Cuantía Menor Mercantil Se Envía Exhorto. 1 Acdo. Núm. Exp. 1163/2017.

Autofinanciamiento México, S.A. de C.V. vs. León Roda Armando y Roda Carrera María Luz de Alba. Ejecutivo Cuantía Menor Mercantil Expdllo. (Gire Oficio). 1 Acdo. Núm. Exp. 2949/2019.

Autofinanciamiento México, S.A. de C.V. vs. Navarrete Rodríguez Carlos Eduardo Navarrete Estrella Walter Rodríguez Estrada Felipa. Ejecutivo Cuantía Menor Mercantil C. C. 1 Acdo. Núm. Exp. 1081/2016.

Ávalos Maldonado Sergio Augusto vs. Carlos Arturo y García García Efigenia y Solís Caballero Moctezuma. Controversias de Arrendamiento Civil Desahogo de Vista. 1 Acdo. Núm. Exp. 905/2022.

Baella &Asociados S.C. y Villarreal Fuentes Alejandra Rosacruz y Peralta Valdés Sergio Anacarsis y Ortiz Bellido Carlos y Baz Acosta Luis Rodrigo y Martínez Vila Martín Eugenio y Ríos Olvera Daniela y Ríos Arenas David y Pacheco Gaxiola Héctor Manuel y Torres Valle Marlon y Gestión Tecnológica Especializada S.A. de C.V. y Freso Administración Hotelera S.A. de C.V. y Visión F Global Consulting S.C. y Fernández Casas Javier y Galán Medina Mauricio y Vega García Pablo y Jba Tours S de R.L. de C.V. y Espacios Regenerados S.A. de C.V. y Polanco Polanco Alejandro vs. Cow Roma Sapi de C.V. Vía de Apremio Civil Se Envía Exhorto. 5 Acdos. Núm. Exp. 1071/2022.

Banco Nacional de México S.A. Integral del Grupo Financiero Banamex vs. Servicios y Suministros de Occidente S.A. de C.V. Ejecutivo Cuantía Menor Mercantil Devolución de Exh. Sin Diligenciar. 1 Acdo. Núm. Exp. 1743/2015.

Cabrera Ortiz Gerardo y Cabrera Ortiz Héctor Rafael vs. Cabrera Ortiz Francisco Javier. Ord. Civil Recurso de Revocación. 1 Acdo. Núm. Exp. 1133/2022.

De Yturbe Carreras Candi Francisco Berenguer vs. Botello Martínez Felipe. Controversias de Arrendamiento Civil por Expresadas Las Manifestaciones. 2 Acdos. Núm. Exp. 387/2023.

Presta Dinero, S.A. de C.V. vs. Galván Ortiz Emilio Alejandro. Ejecutivo Cuantía Menor Mercantil Contestación de Oficio. 2 Acdos. Núm. Exp. 3207/2020.

Romero González Carlos y Moreno Calderón Laura vs. Propiedad en Condominio S.A. Ord. Civil Autr. Sigj. 2 Acdos. Núm. Exp. 745/2023.

Secreto. Ord. Civil No Admite Apelación. 1 Acdo. Núm. Exp. 1013/2022.

Summum Projects México S de R.L. de C.V. vs. Linker Energy S.A. de C.V. y Linker Industria y Tecnología S.A. de C.V. Ejecutivo Mercantil Comparecencia de Requerimiento de Pago. 1 Acdo. Núm. Exp. 9/2022.

Toyota Financial Services México S.A. de C.V. vs. Medrano Vega María Jesús. Ejecutivo Mercantil C. C. 2 Acdos. Núm. Exp. 883/2022.

Toyota Financial Services México S.A. de C.V. vs. Rivera Lira Yanines. Ejecutivo Mercantil Devolución de Exh. S. D. 1 Acdo. Núm. Exp. 473/2023.

SENTENCIA DEFINITIVAS DEL 11 DE JULIO DEL 2023

Gelover Ambriz Ángel su Sucesión y Escamilla Martínez Rosa Elizabeth vs. Orozco Pérez Carlos Flavio. Ord. Civil Sent. Def. 1 Núm. Exp. 1011/2022

EL SECRETARIO DE ACUERDOS
LIC. MARIO ALBERTO RANGEL RAMÍREZ

SECRETARÍA "B"
ACUERDOS DEL 11 DE JULIO DEL 2023

Autofinanciamiento México S.A. de C.V. vs. Castro Rubio Javier, Castro García Javier Netzer y Elías Castro Virginia. Arbitraje Comercial Cuantía Menor Mercantil Girar Oficios. 1 Acdo. Núm. Exp. 1418/2021.

Banco Santander México S.A. Institución de Banca Múltiple Grupo Financiero Santander México vs. Durán Olivera Heyner. Ejecutivo Cuantía Menor Mercantil Razón Actuarial en el Amparo. 1 Acdo. en Cuaderno Amparo Dem. Núm. Exp. 438/2017 Directo Sen Def.

Condominio Ubicado en Calle Providencia Número 1218, Colonia del Valle, Alcaldía Benito Juárez, Ciudad de México vs. Cruz Armenta Rafael José. Ejecutivo Civil Respuesta Cnbv. 1 Acdo. Núm. Exp. 822/2020.

Estrada Prieto Enrique vs. Alonzo Raymundo. Ejecutivo Cuantía Menor Mercantil Turnar Al Actuario. 1 Acdo. Núm. Exp. 2496/2019.

Gracia Flores Claudia vs. Jiménez González Guadalupe. Ord. Civil Acuerdo. 2 Acdos. Núm. Exp. 684/2022.

Lara Medina César Emmanuel vs. Medina Millán Sinforosa. Ejecutivo Mercantil Dada Nueva Cuenta. 1 Acdo. Núm. Exp. 292/2023.

Rosas Anaya Alicia Karina y Otro vs. Anaya Ramírez Herlinda Frida y Otro. Ord. Civil Acdo. en Exhorto. 1 Acdo. Núm. Exp. 768/2023.

Rubio Magaña Alessandro vs. González Wong Javier. Ejecutivo Cuantía Menor Mercantil Respuesta Cnbv. 1 Acdo. Núm. Exp. 1504/2020.

Victoria Ramírez Roberto Carlos vs. Chávez Vargas Everardo. Ejecutivo Cuantía Menor Mercantil Acdo. en Expedientillo. 1 Acdo. Núm. Exp. 3748/2021.

AUDIENCIA

Ibáñez Valerio Edith y Morales Ibáñez Lilia Lourdes y Morales Alcántara Arcadio vs. Grupo Mexicano de Seguros S.A. de C.V. Aud. Ord. Civil. 1 Audiencia. Núm. Exp. 178/2023.

María del Carmen y Sánchez Rojas Virgilio y Sánchez Rojas Gabriel vs. Compañiia Urbanizadora Sa y Sánchez Rodríguez Virgilio. Aud. Previa y de Concil. Ord. Civil. 1 Audiencia. Núm. Exp. 1048/2022.

LA SECRETARIA DE ACUERDOS
LIC. NORMA OLVERA VILLEGAS

QUINCUAGÉSIMO CUARTO DE LO CIVIL

SECRETARÍA "A"
ACUERDOS DEL 11 DE JULIO DEL 2023

Administradora Black Sociedad de Responsabilidad Limitada de Capital Variable vs. Ledesma Chávez y Otra Pascasio Jacobo y María Isabel Rojas Aguilera. Especial Hipotecario Civil 1 Acdo. Núm. Exp. 341/2023.

Arvizu Castro José Alejandro y Álamo Pérez Irma Esperanza vs. Desarrollos Elefante S.A. de C.V. Ord. Civil 1 Acdo. Núm. Exp. 625/2023.

Ávila Arciniega Sara vs. Ernesto Alfredo Arciniega Bringas. Ord. Civil 1 Acdo. Núm. Exp. 1015/2019.

Ávila Canedo Alicia vs. Moreno Velázquez Miguel Ángel. Controversias de Arrendamiento Civil Dada Cuenta Exp. Principal. 1 Acdo. Núm. Exp. 293/2023.

SOLO CONSULTA
SOLO CONSULTA
SOLO CONSULTA

Ávila Canedo Alicia vs. Moreno Velázquez Miguel Ángel. Controversias de Arrendamiento Civil Amparo 731/2023. 2 Acdos. en Amparo. Núm. Exp. 293/2023 731/2023.

Baños Clemente Porfirio Hipólito vs. Canul Rivera Román Arturo. Controversias de Arrendamiento Civil 1 Acdo. Núm. Exp. 1177/2022.

Ceballos Torres Jéssica vs. Rojas Santos María Elena y Otros. Exhortos Civil 1 Acdo. en Exhorto. Núm. Exp. 659/2023.

Ckd Activos 7 Sociedad Anónima Promotora de Inversión de Capital Variable vs. Martín Martínez Soto. Especial Hipotecario Civil 1 Acdo. Núm. Exp. 289/2022.

Dávalos Valverde Luz Adriana y Dávalos Valverde Alejandra Esmeralda y Bibbins Valverde Claudia Naxiely vs. Rodríguez Ávila Raquel. Controversias de Arrendamiento Civil 1 Acdo. Núm. Exp. 79/2022.

Delgado Martínez Elsa y Martínez y Maldonado María Elena vs. Mac Gregor Niño de Rivera Ivonne Eugenia. Ord. Civil 1 Acdo. Núm. Exp. 275/2023.

Delgado Rendón María Gabriela vs. Lavalle Cambranis María José y Galicia Palomino Óscar Uriel. Actos Prejudiciales Civil 2 Acdos. Núm. Exp. 601/2022.

Ectagono S.A. Promotora de Inversión de Capital Variable vs. Axolotitlan Museo del Ajolote Asociación Civil. Controversias de Arrendamiento Civil 1 Acdo. Núm. Exp. 403/2022.

Esparza Hernández Laura Delia vs. Ramírez Isarraraz Carlos. Ord. Civil 1 Acdo. Núm. Exp. 147/2021.

Fernández González José Arturo vs. Rodríguez Muñiz Rebeca. Controversias de Arrendamiento Civil 1 Acdo. Núm. Exp. 393/2020.

Gamboa Pacheco Luisa Gabriela vs. González Chávez Magdaleno. Actos Prejudiciales Civil 1 Acdo. Núm. Exp. 683/2022.

Gómez & Alemán Inmobiliaria S. de. Rl. de C.V. vs. Del Villar Alrich María Margarita y Domenech del Villar Arturo. Ord. Civil 1 Acdo. Núm. Exp. 825/2017.

Hipotecaria su Casita, S.A. de C.V. Sociedad Financiera de Objeto Múltiple, Entidad No Regulada vs. Sac Nicte Adoración Cazares Sotelo. Esp. Hip. 2 Acdos. Núm. Exp. 33/2012.

HSBC México Sa Institución de Banca Múltiple Grupo Financiero HSBC vs. Loma Lasetex S.A. de C.V. y Inmobiliaria Seisma Sapi de C.V. y Martínez Barone José Alberto y Sporelli S.A. de C.V. y Loma Textil de Los Altos S.A. de C.V. y Manufácturera Sport de Los Altos S.A. de C.V. Ejecutivo Mercantil 1 Acdo. Núm. Exp. 255/2021.

Inmuebles y Promociones Palenque Sociedad Anónima de Capital Variable vs. Tello Coronado José de Jesús y Morales Figueroa Eduardo Sadot. Controversias de Arrendamiento Civil 2 Acdos. Núm. Exp. 915/2021.

Luna Rangel Martín vs. Luna Uribe Miguel y Rangel Rodríguez Juana y Director del Registro Público de la Propiedad y de Comercio de la Ciudad de México. Ord. Civil 1 Acdo. Núm. Exp. 583/2023.

Luna Santamaría Érica vs. Delgado Ornelas Marcelino y Delgado Ornelas Rosalío. Ord. Civil Amparo 808/2023-II. 2 Acdos. en Amparo. Núm. Exp. 883/2021 Bis. 2 808/2023-II.

Mendoza García Juan Manuel vs. Barrios Irigoyen Angélica Rocío. Ord. Civil 1 Acdo. Núm. Exp. 33/2022.

Moreno Buenrostro Patricia y Moreno Buenrostro José Antonio vs. Inmobiliaria Vigest Sa y Roberts Villareal Sergio. Ord. Civil 1 Acdo. Núm. Exp. 153/2023.

Navarrete Borboa Antonio Librado Herón vs. Jorge Luis Cruz Soto. Ord. Civ. 3 Acdos. Núm. Exp. 1353/2010.

Negratin México, S.A. de C.V. vs. Grupo Aguirre Luna y Asociados, S.A. de C.V. Ord. Mercantil 1 Acdo. Núm. Exp. 743/2019.

Noriega Aparicio Armando vs. Reyes Ortiz Miguel Ángel. Controversias de Arrendamiento Civil 1 Acdo. Núm. Exp. 1067/2022.

Pérez Manzano Nancy Ivonne y Fernández López Javier Israel vs. Alejandro Enrique Gutiérrez Cervantes su Sucesión, Marilú Saggese Mazon y Sociedad de Beneficencia Española I.A.P. Ord. Civil 1 Acdo. Núm. Exp. 1365/2018.

Pérez Segura Mario vs. Vicente Alejandro Rodríguez Colunga. Esp. Hip. 1 Acdo. Núm. Exp. 581/2009.

Préstamos Expeditos S.A. de C.V. Sofom Enr vs. Conaint Construcción de Espacios Inteligentes S.A. de C.V. y Gómez Martínez María y Rodríguez Hurtado Marco Antonio y Domínguez Arellano Hugo Ricardo y Rodríguez Pérez Luis Manuel. Ejecutivo Mercantil 1 Acdo. Núm. Exp. 833/2021.

Prima Administradora de Activos Sociedad Anónima de Capital Variable vs. Velázquez Sosa Juan Carlos. Especial Hipotecario Civil 1 Acdo. Núm. Exp. 665/2023.

Proa Vaca Rosa vs. C Director del Registro Público de la Propiedad y de Comercio de la Ciudad de México y Reyes Aguilar Rodolfo. Ord. Civil 2 Acdos. Núm. Exp. 1241/2022.

Recuperación de Comercio Interior S. de R. L. de C.V. vs. Vega Maya Eliseo. Esp. Hip. 2 Acdos. Núm. Exp. 855/2001.

Rodríguez Jacobo Josefina vs. Lilia Elvira Garza Estrada. Esp. Hip. 2 Acdos. Núm. Exp. 983/2006.

Rodríguez Vega Jesús vs. Villafranco González Arturo. Ord. Civil 1 Acdo. Núm. Exp. 745/2023.

Ruíz Ramírez Rosa María vs. Sonia Cabrera Mercado. Esp. Hip. 1 Acdo. Núm. Exp. 89/2006.

Sandoval Gutiérrez María Juana vs. Sánchez Mejía María Eugenia y Banco Nacional de Obras y Servicios Públicos, S.N.C. Institución de Banca de Desarrollo y Banco Nacional de Obras y Servicios Públicos, S.N.C. en su Carácter de Fiduciaria del Fideicomiso Denominado Fondo de Las Habitaciones Populares (Fanhapo), y Registro Público de la Propiedad y del Comercio de Esta Ciudad. Ord. Civil 1 Acdo. Núm. Exp. 931/2021.

Santiago Alvares Erenesto, Ana Emilia Santiago Álvarez y Roberta Santiago Álvarez vs. María Cristina Velásquez Manero de Valenzuela. Ejecutivo Mercantil 1 Acdo. Núm. Exp. 1097/2015.

Santisteban Valdés su Sucesión vs. Carlos López Valdés, María de Lourdes Hernández Franco su Sucesión y Érika Rosalba Pérez Hernández. Ord. Mercantil 1 Acdo. Núm. Exp. 529/2018.

Scotiabank Inverlat S.A. Institución de Banca Múltiple Grupo Financiero Scotiabank Inverlat vs. María Elvira Flores Carreras. Especial Hipotecario Civil 1 Acdo. Núm. Exp. 213/2020.

Secreto. Ord. Civil 1 Acdo. Núm. Exp. 767/2023.

Vásquez Estelita y/o Estilita Vázquez Morales y Karina Juárez Vásquez vs. Guadalupe Domínguez Landero y Grupo Nacional Provincial S.A. B., y /O. Gnp Seguros. Ord. Civil 1 Acdo. Núm. Exp. 351/2017.

Vázquez Rojas Ma. Elena vs. Balmedar Zamudio Navarrete. Ejec. Merc. Terc. Excl. de Dominio. 1 Acdo. Núm. Exp. 553/2009.

NO PUBLICADOS

Ci Banco, Sociedad Anónima, Institución de Banca Múltiple, en su Carácter de Fiduciario del Fideicomiso Número F/00247 vs. Teodoro Robles Arellano. Especial Hipotecario Civil. 2 Acdos. Núm. Exp. 595/2016.

AUDIENCIA

Bahena Altamirano Alma Doricela vs. Alejo Anaya Dulce Alejandra. Aud. Controversias de Arrendamiento Civil. 1 Audiencia. Núm. Exp. 143/2023.

Camarena Sandoval Manuel vs. Romero Ramírez Marco Antonio. Aud. Ejecutivo Mercantil. 1 Audiencia. Núm. Exp. 315/2023.

Zamora Hernández Eulalio y Martínez Hernández Rafaela vs. Miguel Ramos Viviar y Fidela Pizano Alvarado. Aud. Ord. Civil. 1 Audiencia. Núm. Exp. 129/2020.

SENTENCIA DEFINITIVAS DEL 11 DE JULIO DEL 2023 NO PUBLICADOS

Mayo González Genaro su Sucesión vs. Arcos Fierro Karla. Controversias de Arrendamiento Civil Sent. Definitiva. -1 Núm. Exp. 571/2023

SENTENCIA INTERLOCUTORIA MAL PUBLICADOS

Ci Banco, Sociedad Anónima, Institución de Banca Múltiple, en su Carácter de Fiduciario del Fideicomiso Número F/00247 vs. Teodoro Robles Arellano. Especial Hipotecario Civil Sent. Int. del 30 06 2023 mal Pub. -1 Núm. Exp. 595/2016

LA SECRETARIA DE ACUERDOS
LIC. LOURDES RUBÍ MIRANDA IBÁÑEZ

SECRETARÍA "B"
ACUERDOS DEL 11 DE JULIO DEL 2023

Ávila López María de Lourdes vs. José Luis Amieva Velázquez, Marco Antonio Ramírez Muñoz, Marco Antonio Pérez Durán, Alicia Soriano Trejo, Araceli Pérez Martín y Otros. Ord. Civil Segundo Tomo. 1 Acdo. Núm. Exp. 993/2016.

Banco Mercantil del Norte, S.A. Institución de Banca Múltiple Grupo Financiero Banorte vs. Roberto Desiderio Audemar Montes. Esp. Hip. Expedientillo. 1 Acdo. Núm. Exp. 1048/2009.

Banco Mercantil del Norte, Sociedad Anónima, Institución de Banca Múltiple, Grupo Financiero Banorte vs. Concepción Naryelit Arenas Paz. Especial Hipotecario Civil 1 Acdo. Núm. Exp. 8/2014 Segundo Tomo.

SOLO CONSULTA
SOLO CONSULTA
SOLO CONSULTA

Banco Nacional de Obras y Servicios Públicos, Sociedad Nacional de Crédito, Institución de Banca de Desarrollo vs. Ofelia Solís Moreno. Especial Hipotecario Civil 1 Acdo. Núm. Exp. 1130/2018.
Batalla Sena Jorge Luis vs. Inmobiliaria el Retoño Sa y C Director General del Registro Público de la Propiedad y de Comercio de la Cuidad de México. Ord. Civil 1 Acdo. Núm. Exp. 522/2022.
BBVA Bancomer Sociedad Anónima Institución de Banca Múltiple Grupo Financiero BBVA Bancomer vs. Ángel Álvarez Corona. Especial Hipotecario Civil 2 Acdos. Núm. Exp. 274/2019.
BBVA Bancomer, S.A. Institución de Banca Múltiple, Grupo Financiero BBVA Bancomer vs. Loyda Masyselva Flores Falcón. Especial Hipotecario Civil Expedientillo. 1 Acdo. en Expedientillo. Núm. Exp. 782/2014 Expedientillo.
Centeno Juárez Bernardo Ricardo y Otro vs. Hernández Gordillo Brenda Liliana y Otra. Exhortos Civil Exhorto. 1 Acdo. en Exhorto. Núm. Exp. 768/2023.
Cibanco, Sociedad Anónima, Institución de Banca Múltiple vs. Carmen Luz Zamora Trevizo. Especial Hipotecario Civil 1 Acdo. Núm. Exp. 920/2014.
Controladora de Portafolios Seeb Sociedad de Responsabilidad Limitada de Capital Variable vs. José Enrique Parra Ramírez. Especial Hipotecario Civil 1 Acdo. Núm. Exp. 1220/2017.
Cruz Álvarez Freddy vs. Corporación Metropolitana de Inmuebles S.A. de C.V. y Otro. Exhortos Civil 1 Acdo. en Exhorto. Núm. Exp. 712/2023.
Flores Pérez Abraham Mauricio vs. Rosales Ríos Abel. Ord. Civil 1 Acdo. Núm. Exp. 860/2022.
Fujiflim de México S.A. de C.V. vs. Zms Healthcare S.A. de C.V., Saúl Morales Zaragoza y Martha Silvia Rendón Ramírez. Ejecutivo Mercantil 1 Acdo. Núm. Exp. 804/2017.
González Salgado Sergio en Representación del Menor Sergio y Daniel Ambos de Apellidos González Salgado vs. Saúl González Rodríguez y Otros y Sergio Simeón Humebrto González Vettoretti su Sucesión Quien También Acostumbra Usar Los Nombres de Sergio Simeón Humberto González y Vettoretti y/o Sergio Simeón Humberto González Nettoretti y/o Sergio González Vettorette y/o Sergio González Vettoretti. Ejecutivo Mercantil 1 Acdo. Núm. Exp. 1308/2022.
HSBC México, S.A. Institución de Banca Múltiple, Grupo Financiero HSBC, División Fiduciaria vs. Jorge Enrique Vázquez López. Esp. Hip. 2 Acdos. Núm. Exp. 240/2009.
Instituto de Seguridad y Servicios Sociales de Los Trabajadores a Través de su Fondo de la Vivienda (Fovissste) vs. Magallanes Flores Carlos. Especial Hipotecario Civil 1 Acdo. Núm. Exp. 334/2020.
Instituto del Fondo Nacional de la Vivienda para los Trabajadores (Infonavit) vs. Morales González Edgar. Especial Hipotecario Civil 1 Acdo. Núm. Exp. 852/2018.
Instituto del Fondo Nacional de la Vivienda para los Trabajadores (Infonavit) vs. Polanco Córdova Ernesto y Orzuna Urrutia Vanessa. Especial Hipotecario Civil 1 Acdo. Núm. Exp. 866/2018.
Instituto del Fondo Nacional de la Vivienda para los Trabajadores Infonavit vs. Vázquez Quevedo Rubén Efrén y Domínguez Jener Guadalupe. Especial Hipotecario Civil 1 Acdo. Núm. Exp. 354/2022.
Martínez Álvarez Nelida vs. Martínez Álvarez Eva y Hernández Martínez Horacio y Hernández Martínez Asael. Ord. Civil 1 Acdo. Núm. Exp. 648/2023.
Mata Escobedo Claudia Serena vs. Carreño Fernández Soledad Carolina. Ejecutivo Mercantil 1 Acdo. Núm. Exp. 168/2023.
Maya Jaso Sara Vanessa vs. The American British Medical Center, I.A.P. Ord. Civil 1 Acdo. Núm. Exp. 1464/2012.
Maztranzo Loranca María de Los Ángeles su Sucesión vs. Calvillo Medina Socorro y Roldán Calvillo Diego Josué y Martínez Zamarripa Gerardo y Cruz Cabrera Mary y Roldán Calvillo Selene Berenice y Roldán Calvillo Paola Vanessa. Ord. Civil 1 Acdo. Núm. Exp. 450/2023.
Moreno González José Alberto vs. Cortés Guzmán María Eloísa y García Castillo Sara. Controversias de Arrendamiento Civil 1 Acdo. Núm. Exp. 630/2023.
Quiñones Salido Víctor Hugo vs. Viajes Turísticos Macías S.A. de C. V, y Rodolfo Pérez Casillas. Ejecutivo Mercantil 1 Acdo. Núm. Exp. 424/2018.
Ramírez Hernández Jacinto Lourdes vs. Pardave Ponce Juan Héctor y Otra. Exhortos Civil 1 Acdo. en Exhorto. Núm. Exp. 674/2023.
Red Amigo Dal Sapi de Cv, Sofom Enr vs. Benhumea Islas Ana Karen. Ejecutivo Mercantil 1 Acdo. Núm. Exp. 112/2022.
Scotiabank Inverlat Sa Institución de Banca Múltiple Grupo Financiero Scotiabank Inverlat vs. Martínez Navarro Haydee Liliana. Especial Hipotecario Civil 2 Acdos. Núm. Exp. 262/2022.
Secreto. Providencias Precautorias Mercantil 1 Acdo. Núm. Exp. 1175/2022.
Secreto. Providencias Precautorias Mercantil 2 Acdos. Núm. Exp. 1280/2022.
Secreto. Ejecutivo Mercantil 1 Acdo. Núm. Exp. 200/2023.
Secreto. Providencias Precautorias Mercantil 1 Acdo. Núm. Exp. 324/2023.
Secreto. Ord. Mercantil 1 Acdo. Núm. Exp. 677/2023.
Sociedad Hipotecaria Federal, S.N.C. Institución de Banca de Desarrollo, en su Carácter de Fiduciario Sustituto del Fondo de Operación y Financiamiento Bancario a la Vivienda (Fovi) vs. Martín García Millán y Otra. Esp. Hip. 1 Acdo. Núm. Exp. 1658/2009.
Velázquez Pérez Claudia vs. Cornejo Albarrán Paul Fabián y Instituto de Vivienda del Distrito Federal hoy Ciudad de México. Ord. Civil 1 Acdo. Núm. Exp. 102/2021.
Villalvazo Hernández Pablo vs. Gelacia Ricardez García. Especial Hipotecario Civil 2 Acdos. Núm. Exp. 824/2014.
Zárate Méndez Gildardo vs. La Única Internacional Sonora Santanera, S. de R. L. Ord. Civil 2 Acdos. Núm. Exp. 360/2013.
AUDIENCIA
González García Beatriz y Fuentes González Ricardo Fernando vs. Federación Mexicana de Dianetica A.C. y Asociación Mexicana de Cienciologia para el Desarrollo de la Comunidad Social A.C. Aud. Controversias de Arrendamiento Civil. 1 Audiencia. Núm. Exp. 600/2023.
Jurado Chávez Luz María vs. Morales Hernández Juan. Aud. de Concil. Ord. Civil. 1 Audiencia. Núm. Exp. 156/2023.
Orihuela Rico Arturo Josué de Jesús vs. Rico Carreño José su Sucesión y Alpuche Silva María Inés Amalia y También Conocida como Amalia Alpuche Silva de Rico y Alpuche Silva Amalia y Alpuche Silva María Inés su Sucesión y Rico Velasco María Teresa. Aud. de Concil. Ord. Civil. 1 Audiencia. Núm. Exp. 1258/2022.
Sociedad Hipotecaria Federal S.N.C. Institución de Banca de Desarrollo como Fidu Sustitutadel Fondo de Operaciones y Financiamiento Bancario a la Vivienda 8fovi) vs. Raúl Elías Tello Luna. Aud. Esp. Hip. 1 Audiencia. Núm. Exp. 1310/2010.
SENTENCIA INTERLOCUTORIA NO PUBLICADOS
Piedras Juárez Ma Ernestina Guadalupe vs. Delgadillo Santos María Félix y Balderas Piedras Arturo. Ord. Civil Sent. Interl. 1 Núm. Exp. 984/2022

EL SECRETARIO DE ACUERDOS
LIC. LEONARDO DANIEL BENTAZOS MORALES

QUINCUAGÉSIMO QUINTO DE LO CIVIL

SECRETARÍA "A"
ACUERDOS DEL 11 DE JULIO DEL 2023

Alavez Pérez Raúl vs. Gopar Moreno Diego. Controversias de Arrendamiento Civil 1 Acdo. Núm. Exp. 647/2023.
Araya Borge Rodrigo y Otro vs. Luz Hilda Rivera Cruz y Otro. Especial Hipotecario Civil Expedientillo. 2 Acdos. Núm. Exp. 781/2016.
Arrendadora y Factor Banorte S.A. de C.V. Sofom, E. R. Grupo Financiero Banoarte antes Sólida Administradora de Portafolios, Sociedad Anónima de Capital Variable, Sociedad Financiera de Objeto Múltiple, Entidad Regulada, Grupo Financiero Banorte vs. Víctor Martínez Luna y Otro. Especial Hipotecario Civil Tomo Dos. 2 Acdos. Núm. Exp. 1527/2010 Tomo Dos.
Banco Mercantil del Norte, Sociedad Anónima, Institución de Banca Múltiple, Grupo Financiero Banorte antes Fincasa Hipotecaria S.A. de C.V., Sociedad Financiera de Objeto Limitado vs. Peralta Trasviña Sergio Eduardo. Especial Hipotecario Civil 1 Acdo. Núm. Exp. 335/2005.
Banco Monex, Sociedad Anónima, Institución de Banca Múltiple. Monex Grupo Financiero, en su Carácter Única y Eclusivamente de Fiduciario del Fideicomiso de Administración y Garantía Número F/3443 vs. Persiaceros de Mazatepec S.A. de C.V. y Otros y García González Horacio. Ejecutivo Mercantil Tomo Dos. 1 Acdo. Núm. Exp. 631/2013.
Banco Nacional de Comercio Exterior S.N.C. Institución de Banca de Desarrollo División Fiduciaria vs. Desarrollos y Servicios Aeronauticos S.A. de C.V. Ejecutivo Mercantil Tomo Dos. 1 Acdo. Núm. Exp. 1477/2019 Tomo Dos.

SOLO CONSULTA
SOLO CONSULTA
SOLO CONSULTA

Banco Santander México S.A. Institución de Banca Múltiple Grupo Financiero Santander México vs. González Álvarez Alberto Ramón. Especial Hipotecario Civil 2 Acdos. Núm. Exp. 165/2021.

Banco Santander México, S.A., Institución de Banca Múltiple, Grupo Financiero Santander México vs. Hernández Hernández Sergio Gustavo. Especial Hipotecario Civil 1 Acdo. Núm. Exp. 1343/2022.

Bautista Santiago Luisa y y-o. Luisa Bautista vs. Zamora Herrera José Miguel Ángel vs. Notario Público Número Cinco de la Ciudad de México, Licenciado Alfonso Zermeño Infante y Registro Público de la Propiedad y del Comercio de la Ciudad de México. Ord. Civil 1 Acdo. Núm. Exp. 255/2022.

Bazán Domínguez Jéssica Yazmín vs. Maldonado Lira Julieta. Ord. Civil 1 Acdo. Núm. Exp. 241/2023.

BBVA Bancomer S.A. Institución de Banca Múltiple, Grupo Financiero BBVA Bancomer vs. Aguino Zárate Miguel Ángel Magdaleno. Especial Hipotecario Civil 1 Acdo. Núm. Exp. 335/2018.

BBVA México S.A., Institución de Banca Múltiple, Grupo Financiero BBVA México vs. Gómez Moreno Salvador. Especial Hipotecario Civil 1 Acdo. Núm. Exp. 827/2021.

Cruz Gallardo Juan Antonio vs. Bernechea Macedo José Ramón y C Director del Registro Público de la Propiedad y del Comercio de la Ciudad de México. Ord. Civil 1 Acdo. Núm. Exp. 761/2023.

El Organismo Descentralizado de la Administración Pública Federal Denominado Servicio de Administración y Enajenación de Bienes Sae Actualmente Instituto para Devolver Al Pueblo Lo Robado Indep vs. Lozano León Luis Raúl y Yaffar Rihbany José Omar. Ejecutivo Mercantil 3 Acdos. en Amparo. Núm. Exp. 1097/2022 Amparo Directo.

Empleados de Paesa, Sociedad Civil vs. Alejandro de Jesús Trejo Villaseñor y Roberto Gerardo Corona Hernández, su Sucesión. antes Trejo Villaseñor Alejandro de Jesús y Corona Hernández Roberto Gerardo. Especial Hipotecario Civil 1 Acdo. Núm. Exp. 299/2019.

Esparza Flores María de la Luz vs. Rosa Margarita Gallardo Núñez de Figueroa. Ejecutivo Mercantil Tomo Dos. 1 Acdo. Núm. Exp. 233/2004 Tomo Dos.

Galicia Esperilla Celia su Sucesión vs. Galicia Rodríguez José Alberto y Mateos Gabriela. Ord. Civil Tomo Dos. 1 Acdo. Núm. Exp. 217/2020 Tomo Dos.

González Oviedo Emilia Marcela y Macías González Citlalli Xany y Macías González Elizabeth Aurora y Macías González Marco Polo vs. Jasso de Medina Adela. Ord. Civil 2 Acdos. Núm. Exp. 1197/2022.

Gutiérrez Gómez José Carlos vs. Garcés Juárez Marisela y Ramírez Pizaño Héctor Abel y Ramírez Pizaño Hectro Abel y Cundapi Ramírez Marvila y Rivera Hernández Guadalupe Esperanza. Ejecutivo Mercantil Expedientillo. 1 Acdo. Núm. Exp. 175/2023.

Hoyos Cadena Gaston Humberto vs. Borjas Nava Alfredo. Exh. Mercantil Exhorto. 1 Acdo. en Exhorto. Núm. Exp. 771/2023.

HSBC México S.A. Institución de Banca Múltiple, Grupo Financiero HSBC, División Fiduciaria como Fiduciario en el Fideicomiso Irrevocable Número F/233595 vs. Henry López Hernández y Otro. Especial Hipotecario Civil Tomo Dos. 1 Acdo. Núm. Exp. 547/2010 Bis. 2 Tomo II.

HSBC México, S.A. Institución de Banca Múltiple, Grupo Financiero HSBC División Fiduciaria en su Carácter de Fiduciario en el Fideicomiso No. F/234036 vs. Luz Amalia Roldán Tapia y Otro. Especial Hipotecario Civil Expedientillo. 1 Acdo. Núm. Exp. 501/2016.

HSBC México, Sociedad Anónima, Institución de Banca Múltiple Grupo Financiero HSBC, División Fiduciaria del Fideicomiso F/262757 vs. María Eugenia Merchand Ogarrio y Otro. Esp. Hip. 1 Acdo. Núm. Exp. 601/2005.

Ingeniarte Developer S.A. de C.V. vs. Madrid Servín Edgar Alberto. Ejecutivo Mercantil 2 Acdos. Núm. Exp. 1491/2019 Bis. 2 Tomo II.

Instituto de Seguro Social para las Fuerzas Armadas Mexicanas vs. Luis Antonio Bermúdez Ruíz y Otro. Esp. Hip. Expedientillo. 1 Acdo. Núm. Exp. 757/2007.

Instituto del Fondo Nacional de la Vivienda para los Trabajadores (Infonavit) vs. Uriostegui Rivas Graciela. Especial Hipotecario Civil Expedientillo. 1 Acdo. Núm. Exp. 189/2018.

Isc Administradora de Cartera S.C. como Cesionaria de Inmobiliaria y Servicios de Cobranza S.A. de C.V. vs. Daimler Financial Services México S de R.L. de C.V. antes Dc Automotriz Servicios S de R.L. de C.V. y Daimler Financial Services S.A. de C.V. Sofom Enr antes Daimlerchrysler Financial Services S.A. de C.V. Sofom Enr. Ord. Mercantil 1 Acdo. en Amparo. Núm. Exp. 27/2021 Amparo 611/2019-I.

Jiménez Romero Armando vs. Jiménez Romero Rafaela Érica y Simental Jiménez Erick Elías y Simental Jiménez Edwin Alfredo. Ord. Civil 1 Acdo. Núm. Exp. 599/2022.

Miranda Terán Emigdio vs. Montesinos Jiménez María, Ramírez Montesinos Sergio Antonio, C Director del Registro Público de la Propiedad y del Comercio de la Ciudad de México. Ord. Civil 1 Acdo. Núm. Exp. 1241/2019 Tomo Dos.

Promotora de Hoteles S a de C V y Banco Nacional de México S a Integrante del Grupo Financiero Banamex vs. Francisco Javier Madrigal Pérez. Ord. Mercantil 1 Acdo. Núm. Exp. 485/2020.

Puebla Baron Victoria vs. Reynaldo Cameras Ábrego y Jorge Flores Valles. Controversias de Arrendamiento Civil 3 Acdos. Núm. Exp. 497/2023.

Quesos Finos Santa Clara de Namiquipa S.A. de C.V. vs. Ramírez Flores Juan Alejandro. Ord. Mercantil 1 Acdo. Núm. Exp. 397/2018.

Ramírez Miranda Ivette vs. Mendoza Jiménez Mauricio. Juris. Voluntaria Mercantil 1 Acdo. Núm. Exp. 159/2023.

Rodríguez Jardinez Patricia vs. Ana Luisa Galindo Viñals de Borges y Otro. Esp. Hip. Tomo Dos. 1 Acdo. Núm. Exp. 757/2002.

Royal Lion Estate, S. de R. L. de C.V. vs. Leonardo Lebrija Bailleres y María Elodia Jenkins de Landa. Especial Hipotecario Civil Expedientillo. 1 Acdo. Núm. Exp. 657/1998 Tomo Tres.

Ruelas Inzunza Ulises vs. Grupo Mexicano de Seguros S.A. de C.V. Ord. Civil 1 Acdo. Núm. Exp. 753/2023.

Secreto. Ejecutivo Mercantil 1 Acdo. Núm. Exp. 117/2019.

Secreto. Ejecutivo Mercantil 1 Acdo. Núm. Exp. 513/2022.

Secreto. Ejecutivo Mercantil 1 Acdo. Núm. Exp. 655/2022.

Secreto. Providencias Precautorias Mercantil 1 Acdo. Núm. Exp. 669/2023.

Skyline Enterprises Group Inc. vs. Compañía Ejecutiva, S.A. de C.V. Ord. Mercantil 1 Acdo. Núm. Exp. 1055/2017.

Smart Solutions Company In The Cloud, S.A. de C.V. vs. Thona Seguros, S.A. de C.V. Ord. Mercantil Tomo Dos. 1 Acdo. Núm. Exp. 761/2017 Tomo Dos.

Sosa Narváez Luis Enrique vs. María Corina Salome Menéndez y Pérez y Martha Maldonado Ríos. Ord. Civil Tomo Dos. 1 Acdo. Núm. Exp. 551/2016.

Sota García Jorge vs. Alfredo Harari Achar. Ord. Civil 1 Acdo. Núm. Exp. 591/1996.

Vázquez Ortega Blanca Margarita vs. Hernández Vázquez Cecilio. Exh. Mercantil Exhorto. 1 Acdo. en Exhorto. Núm. Exp. 711/2023.

AUDIENCIA

Castro Haro José Agustín su Sucesión vs. Central Fluorescente S.A. de C.V. y Rubalcava Quintana Carlos. Aud. Controversias de Arrendamiento Civil. 1 Audiencia. Núm. Exp. 511/2023.

Núñez Lugos Fortunata vs. Manuel Montalvo González. Aud. Ord. Civil. 1 Audiencia. Núm. Exp. 573/2014.

SENTENCIA DEFINITIVAS DEL 11 DE JULIO DEL 2023

HSBC México, Sociedad Anónima, Institución de Banca Múltiple, Grupo Financiero HSBC División Fiduciaria en su Calidad de Fiduciario en el Fideicomiso Irrevocable Identificado Con el Número F/250295 vs. Jiménez Rojas Carlos. Especial Hipotecario Civil Sent. Def. 1 Núm. Exp. 233/2018.

LA SECRETARIA DE ACUERDOS
LIC. NANCY HAYDE LÓPEZ FRÍAS

SECRETARÍA "B"
ACUERDOS DEL 11 DE JULIO DEL 2023

Arrendo Serv, S.A. de C.V. vs. Gruas Atlanta, S.A. de C.V. Ord. Mercantil 1 Acdo. Núm. Exp. 208/2021.

Banca Afirme Sociedad Anónima, Institución de Banca Múltiple, Afirme Grupo Financiero vs. Fuerza Satélite Sociedad Anónima de Capital Variable y Massieu Paz Bernardo. Ejecutivo Mercantil 1 Acdo. Núm. Exp. 428/2018.

Banco Inbursa, S.A. Institución de Banca Múltiple Grupo Financiero Inbursa vs. Vías Concesionadas del Norte, S.A. de C.V. Ejecutivo Mercantil 2 Acdos. Núm. Exp. 30/2019.

SOLO CONSULTA
SOLO CONSULTA
SOLO CONSULTA

Banco Invex, Sociedad Anónima, Institución de Banca Múltiple Invex Grupo Financiero, Fiduciario en su Carácter de Fiduciario del Fideicomiso Irrevocable de Administración Identificado Con el Número 1301 vs. Medina Rivera José Francisco. Vía de Apremio Civil 1 Acdo. Núm. Exp. 704/2023.

Banco Nacional de México S.A. Integrante del Grupo Financiero Banamex vs. José María Jacinto Rueda Maru y Otro. Esp. Hip. Expedientillo. 1 Acdo. Núm. Exp. 1202/2008.

Banco Santander México S.A. Institución Banca Mukltiple, Grupo Financiero Santander México vs. Desarrrollo Comercial Orion y Otro. Juris. Voluntaria Mercantil Expedientillo. 1 Acdo. en Expedientillo. Núm. Exp. 2/2023 Bis. 2 Expedientillo.

Banco Santander México, S.A., Institución de Banca Múltiple, Grupo Financiero Santander México vs. Reyes Gil Roglio, Moreno Rodríguez Karina. Especial Hipotecario Civil 1 Acdo. Núm. Exp. 108/2020.

BBVA México, S.A., Institución de Banca Múltiple, Grupo Financiero BBVA México vs. Coello Favila Daira Cirene. Juris. Voluntaria Civil 1 Acdo. Núm. Exp. 692/2022.

BBVA México, S.A., Institución de Banca Múltiple, Grupo Financiero BBVA México vs. Cuéllar Gutiérrez Héctor Andrés. Especial Hipotecario Civil 1 Acdo. Núm. Exp. 154/2021.

BBVA México, S.A., Institución de Banca Múltiple, Grupo Financiero BBVA México vs. Cuéllar Gutiérrez Héctor Andrés. Especial Hipotecario Civil Cuad. de Amparo. 2 Acdos. en Amparo. Núm. Exp. 154/2021 Cuad. de Amp. 696/2023-I.

Berbera León Alberto Othón vs. Consuelo Villalpando Torres y José Eligio Paz Vázquez. Controversias de Arrendamiento Civil 1 Acdo. Núm. Exp. 634/2023.

Bienes Programados Sociedad Anónima de Capital Variable vs. Ceja Gómez Ignacio. Especial Hipotecario Civil 1 Acdo. Núm. Exp. 1274/2018.

Burton y Álvarez Ana María de Guadalupe vs. Rosales Burton María Alejandra. Ord. Civil Expedientillo. 1 Acdo. Núm. Exp. 1152/2022.

Camarena Samudio Martha También Conocida como Camarena Zamudio Martha vs. Óscar Mario Santos Gómez. Ord. Civil 1 Acdo. Núm. Exp. 252/2014.

Ci Banco Sociedad Anónima Institución de Banca Múltiple Actuando Unicamente en su Carácter de Fiduciario en el Fideicomiso F/00782 vs. Piza Espinosa Carlos y Beltrán Osorio Rosa Leticia. Especial Hipotecario Civil 2 Acdos. Núm. Exp. 1256/2018.

Ci Banco Sociedad Anónima, Institución de Banca Múltiple en su Carácter de Fiduciario en el Fideicomiso Número F00430 vs. Aguilar Espinoza Martín y Raquel Uc Pech. Especial Hipotecario Civil 1 Acdo. Núm. Exp. 1240/2018.

Daniels Vega Raúl vs. Navarro V María de Lourdes y y-o. María de Lourdes Navarro Vázquez. Ejecutivo Mercantil 1 Acdo. Núm. Exp. 372/2023.

Dessetec Desarrollo de Sistemas, S.A. de C.V. vs. Ricardo Castillo Troncoso y Rivera Aguilar Celia. Especial Hipotecario Civil 1 Acdo. Núm. Exp. 290/2009.

Elizondo Cantú Patricio vs. Club Hipico Los Cedros, S.A. de C.V. Ord. Civil 1 Acdo. Núm. Exp. 552/2021.

Espinosa López Sandra Alejandrina vs. Negrete López Amparo. Ord. Civil 1 Acdo. Núm. Exp. 320/2019.

Finastrategy Mx, Sociedad Anónima Promotora de Inversión de Capital Variable, antes Mabucapa I, Sociedad de Responsabilidad Limitada de Capital Variable antes Hipotecaria Nacional S.A. de C.V. Sociedad Financiera de Objeto Múltiple, Grupo Financiero BBVA Bancomer vs. María Margarita Ramírez Luna y Otro. Especial Hipotecario Civil 1 Acdo. Núm. Exp. 236/2013 Bis. 1 Tomo II.

Grupo Baltic Mpp Sapi de C.V. vs. Tatric S de R.L. de C.V. y Nieto Díaz Andrés. Ejecutivo Mercantil Cuad. de Apelación. 1 Acdo. en Otros. Núm. Exp. 456/2023 Cuad. de Apel. 59 Auto 20-06-23.

Hernández de la Vía Elliot vs. Banco de Industria y Comercio Sociedad Anónima y Urbanismo Casas y Construcción S.A. Ord. Civil 1 Acdo. Núm. Exp. 762/2023.

HSBC México, S.A., Institución de Banca Múltiple, Grupo Financiero HSBC vs. González Rosete Sandra Gabriela. Especial Hipotecario Civil 1 Acdo. Núm. Exp. 356/2021.

Instituto del Fondo Nacional de la Vivienda para los Trabajadores vs. Verónica Juárez Madrid. Especial Hipotecario Civil Expedientillo. 1 Acdo. Núm. Exp. 794/2017.

Jesús Manuel Mera Ovando antes Proyectos Adamantine Sociedad Anónima de Capital Variable Sociedad Financiera de Objeto Múltiple Entidad Regulada vs. Solís Yepes Óscar. Especial Hipotecario Civil 1 Acdo. Núm. Exp. 1326/2018.

López Caballero Evelia vs. Alejandro Mejía Barranco su Suc. Ord. Civ. Expedientillo. 1 Acdo. Núm. Exp. 1022/2010.

López Pérez Gaston Ángel Rafael su Sucesión vs. Inmobiliaria Gutemberg S.A. Ord. Civil 1 Acdo. Núm. Exp. 188/2022.

Mayoral Reyes Hugo Patricio vs. Don Evedergardo S.A. de C.V., González Pereyra Alejandro Manuel. Controversias de Arrendamiento Civil 1 Acdo. Núm. Exp. 630/2020.

Montoya Zendejas María Socorro su Sucesión vs. José Marciano Mejía Rodríguez su Sucesión. Ord. Civil 1 Acdo. Núm. Exp. 972/2022.

Ortiz Carreggio José de Jesús, Figeroa Benavides Lucía Evangelina vs. Axa Seguros S.A. de C.V. Ord. Civil Principal. 1 Acdo. Núm. Exp. 280/2020 Bis. 1 Tomo II.

Penney Ramírez Ingrid Mercedes vs. Clínica de Especialidades Médicas del Sur S. C. y Díaz Gómez Noé Belmar. Ord. Civil Expedientillo. 1 Acdo. Núm. Exp. 342/2018.

Pérez Cruz Luis Gregorio y Benavides Gómez Adriana Judith vs. Gabrielli Eyzaguirre Antonio Eugenio y Gabrielli Eyzaguirre Claudia. Especial Hipotecario Civil Expedientillo. 1 Acdo. Núm. Exp. 464/2021.

Ramírez Arroyo su Sucesión José Felipe vs. Russek Chavolla Enrique Gustavo y Chavolla Macedo Griselda. Ord. Civil 3 Acdos. Núm. Exp. 42/2022.

Ramírez Bastida Rubén vs. Ramírez Bastida Roxana Guadalupe. Ord. Civil 1 Acdo. Núm. Exp. 698/2023.

Recuperadora de Deuda Hipotecaria, S. de R. L. de C.V. vs. Alejandro Meneses Fernández. Esp. Hip. 1 Acdo. Núm. Exp. 14/2012.

Rodríguez Hurtado Mariela vs. Nava de la Rosa Miguel Ángel. Ejecutivo Mercantil 1 Acdo. Núm. Exp. 116/2023.

Ruvalcaba García Humberto N vs. Oswaldo Sánchez Flores. Controversias de Arrendamiento Civil Expedientillo. 1 Acdo. Núm. Exp. 18/2016.

Santander Consumo, Sociedad Anónima de Capital Variable, Sociedad Financiera de Objeto Múltiple, Entidad Regulada, Grupo Financiero Santander México vs. Echavarría Luna José Martín. Ejecutivo Mercantil 1 Acdo. Núm. Exp. 712/2022.

Scotiabank Inverlat S.A. Institución de Banca Múltiple Grupo Financiero Scotiabank Inverlat vs. Grupo Doso, S.A. de C.V., y Martínez Galindo Sotero y Ríos Hernández Dora Beatriz y Martínez Ríos Bernardo. Especial Hipotecario Civil 1 Acdo. Núm. Exp. 100/2021.

Secreto. Providencias Precautorias Mercantil 1 Acdo. Núm. Exp. 584/2023.

Secreto. Ejecutivo Mercantil 1 Acdo. Núm. Exp. 714/2023.

Secreto. Ejecutivo Mercantil 1 Acdo. Núm. Exp. 716/2023.

Secreto. Ejecutivo Mercantil 1 Acdo. Núm. Exp. 758/2023.

Secreto. Ejecutivo Mercantil 1 Acdo. Núm. Exp. 760/2023.

Servín Martínez Laura vs. Márquez Cerrilla Brenda Nallely. Ord. Civil 1 Acdo. Núm. Exp. 754/2023.

Stm Financial S.A. de C.V. Sofom Er Grupo Financiero Inbursa vs. Hernández Yahuitl Graciela. Ejecutivo Mercantil Expedientillo. 2 Acdos. Núm. Exp. 632/2022.

NO PUBLICADOS

César Uriel Bravo Hernández antes Cibanco Sociedad Anónima Institución de Banca Múltiple en su Carácter de Fiduciario del Fideicomiso Número F/00360 vs. Noguez Vallejo Roberto y Acosta Quiroz María Josefina. Especial Hipotecario Civil No Publicado. 2 Acdos. Núm. Exp. 282/2020.

Kababie Sacal Moisés y Kababie Sacal Rafael y Kababie Sacal Salomón vs. Inmobiliaria Lube Sa y Pérez Figueroa Segura Esteban y Notario Público 156 del Estado de México. Ord. Civil No Publicado. 1 Acdo. Núm. Exp. 254/2021.

Liberty Fianzas, S.A. de C.V. vs. Constructora Joro S.A. de C.V. y Jorge Arturo Hernández Torres. Ejecutivo Mercantil No Publicado. 1 Acdo. Núm. Exp. 630/2005 Bis. 4 Tomo IV.

Recuperación de Comercio Interior, Sociedad de Responsabilidad Limitada de C.V. vs. Víctor Manuel Mar Alvarado y Virna Lidia Díaz de la Vega Cisneros. Especial Hipotecario Civil No Publicado. 1 Acdo. Núm. Exp. 816/2015.

Secreto. Providencias Precautorias Mercantil No Publicado. 1 Acdo. Núm. Exp. 670/2023.

SOLO CONSULTA
SOLO CONSULTA
SOLO CONSULTA

Tu Casa Express S.A. de C.V. vs. Rodríguez Mejía Jéssica Iveth. Especial Hipotecario Civil No Publicado. 1 Acdo. Núm. Exp. 380/2021.

AUDIENCIA

Ramírez González Lourdes Itza vs. Portilla Casanova Ángel Mario. Ord. Civil. 1 Audiencia. Núm. Exp. 1074/2022.

Tamborrell Fabila Guillermo vs. Georgina y Villalón Sánchez Guillermo Alfonso. Controversias de Arrendamiento Civil. 1 Audiencia. Núm. Exp. 428/2023.

SENTENCIA DEFINITIVAS DEL 11 DE JULIO DEL 2023

Tamborrell Fabila Guillermo vs. Georgina y Villalón Sánchez Guillermo Alfonso. Controversias de Arrendamiento Civil Sent. Def. 1 Núm. Exp. 428/2023

LA SECRETARIA DE ACUERDOS
LIC. ANABELL LEONOR REYES RODRÍGUEZ

QUINCUAGÉSIMO SEXTO DE LO CIVIL

SECRETARÍA "A"
ACUERDOS DEL 11 DE JULIO DEL 2023

Banco Santander México, Sociedad Anónima, Institución de Banca Múltiple, Grupo Financiero Santander México vs. Guadarrama Ramos Alejandro. Providencias Precautorias Mercantil Providencia Precautoria. 1 Acdo. Núm. Exp. 4009/2019.

Corporación Nomi Fin. S.A. de C.V. Sofom Enr vs. Ramos Cañedo Javier. Providencias Precautorias Civil A. 1 Acdo. Núm. Exp. 753/2023.

Díaz Marín Oriel Alberto vs. Reyes Carmona Fabiola. Ejecutivo Cuantía Menor Mercantil 1 Acdo. Núm. Exp. 3735/2021.

Finpop S.A. de C.V. vs. Ulloa Vázquez Martha Elena y Segura Moreno Álvaro. Especial Hipotecario Civil 1 Acdo. Núm. Exp. 33/2022.

Fuentes Cedillo Misael vs. Concepción Gómez Tejeda. Ejecutivo Cuantía Menor Mercantil 1 Acdo. Núm. Exp. 1115/2020.

HSBC México S a Institución de Banca Múltiple Grupo Financiero HSBC División Fiduciaria en su Carácter de Fiduciario en el Fideicomiso No F 234036 vs. Aguilar Mejía José Francisco. Juris. Voluntaria Civil D. 1 Acdo. Núm. Exp. 767/2023.

Ink Warehouse S.A. de C.V. vs. Ríos Gallegos Eric. Ejecutivo Cuantía Menor Mercantil 1 Acdo. Núm. Exp. 2985/2021.

Instituto del Fondo Nacional de la Vivienda para los Trabajadores Infonavit vs. García Pérez Sabino. Especial Hipotecario Civil 1 Acdo. Núm. Exp. 751/2023.

Medina Leal Wsbaldo vs. Grupo Mexicano de Seguros S.A. de C.V. Ord. Civil A. 1 Acdo. Núm. Exp. 759/2023.

Ríos Arreola Ricardo José y Ríos Flores Ricardo vs. Autotransportes Valle Dl Mezquital S.A. de C.V. y BBVA Bancomer Sociedad Anónima Institución de Banca Múltiple Grupo Financiero BBVA Bancomer. Ord. Civil 1 Acdo. Núm. Exp. 145/2022.

Secreto. Ejecutivo Cuantía Menor Mercantil 1 Acdo. Núm. Exp. 1385/2021.

Secreto. Ejecutivo Cuantía Menor Mercantil 1 Acdo. Núm. Exp. 2041/2021.

Secreto. Ejecutivo Cuantía Menor Mercantil 1 Acdo. Núm. Exp. 3501/2021.

Secreto. Ejecutivo Mercantil 1 Acdo. Núm. Exp. 389/2022.

Secreto. Ejecutivo Mercantil 1 Acdo. Núm. Exp. 4327/2019.

Secreto. Ejecutivo Mercantil 1 Acdo. Núm. Exp. 485/2021.

Secreto. Ejecutivo Mercantil 1 Acdo. Núm. Exp. 639/2022.

Secreto. Ejecutivo Cuantía Menor Mercantil Expedientillo. 1 Acdo. Núm. Exp. 953/2017.

Vázquez Ocampo Francisco vs. María Magdalena Cortés Rodríguez. Ejecutivo Cuantía Menor Mercantil 1 Acdo. Núm. Exp. 203/2018.

We Santa Fe Sky Home Sapi de C.V. vs. Diego Enrique Terrero García y Guerra Rojas Mercedes. Ord. Civil 1 Acdo. Núm. Exp. 423/2023.

NO PUBLICADOS

Secreto. Ejecutivo Cuantía Menor Mercantil Expedientillo. 1 Acdo. Núm. Exp. 3235/2019.

AUDIENCIA

Condóminos del Condominio San Francisco Número 415 vs. Alicia Arciniega Sánchez, Patricia Arciniega Sánchez y Flora Arciniega Sánchez. Aud. de Remate Secc. de Ejecc. Ejecutivo Civil. 1 Acdo. en Secc. de Ejecución. Núm. Exp. 893/2014 Secc. de Ejecución.

EL SECRETARIO DE ACUERDOS
LIC. EDWIN ROSEY DÍAZ

SECRETARÍA "B"
ACUERDOS DEL 11 DE JULIO DEL 2023

Arroyo Arroyo Jaime y Baltazar Fermín Mayra Marlen vs. Grupo Mexicano de Seguros S.A. de C.V. Ord. Civil Exhorto. 1 Acdo. en Exhorto. Núm. Exp. 686/2023.

Ávila Martínez María del Carmen vs. Verónica Magaña Ortega. Controversias de Arrendamiento Civil 2 Acdos. Núm. Exp. 322/2023.

Banco Covalto Sociedad Anónima Institución de Banca Múltiple vs. Hernández Chávez Gerardo y Unified Networks Sociedad Anónima de Capital Variable. Ejecutivo Mercantil 4 Acdos. Núm. Exp. 582/2023.

BBVA México, S.A., Institución de Banca Múltiple, Grupo Financiero BBVA México vs. Jerónimo Flores Irma y Ramírez Cruz Julián. Especial Hipotecario Civil R. 1 Acdo. Núm. Exp. 774/2023.

Bnp Paribas Personal Finance S.A. de C.V. Sofom Er vs. Hernández Corza Ana Aidé. Ejecutivo Mercantil 1 Acdo. Núm. Exp. 478/2023.

Chávez Jiménez Joel y Chávez Chávez Héctor y Chávez Chávez José Luis y Instituto Andersen A.C. vs. BBVA México Sociedad Anónima Institución de Banca Múltiple Grupo Financiero BBVA México. Especial Hipotecario Civil 1 Acdo. Núm. Exp. 1364/2022.

Conde Galván Gerardo vs. Pacheco José Antonio y Valadez Fuentes Yoreni y Noguez Fuentes Ana Lilia. Juris. Voluntaria Civil 3 Acdos. Núm. Exp. 244/2022.

Díaz Becerra Fernando Arturo vs. Leal Larios Ignacio y Soto Saldaña Ma Elena. Ejecutivo Mercantil 1 Acdo. Núm. Exp. 656/2023.

Flores Hershberger Mauricio vs. Norma Angélica Anaya Estrada y/o Raúl Francisco Martínez Mosqueira. Ejecutivo Cuantía Menor Mercantil 3 Acdos. en Seccion De Ejecución. Núm. Exp. 1810/2020 Secc. de Ejecución.

Gibson Suárez Juan Benton vs. Proveedora Gráfica Gx, S.A. de C.V. Especial de Cancel. y Repos. de Titulos de Crédito Mercantil 1 Acdo. Núm. Exp. 1758/2020.

Gojon Govea Sandra Edith vs. Talavera Velázquez Alejandro. Controversias de Arrendamiento Civil 1 Acdo. Núm. Exp. 556/2023.

González Trejo Francisco vs. Elvira Irais Gutiérrez Morán y Guillermo Miguel Rubalcava. Ejecutivo Cuantía Menor Mercantil 1 Acdo. Núm. Exp. 1468/2019.

Guerrero Cano Julio vs. Alejandro Gómez Mota. Pago de Daños Culposos Causados por Motivos del Transito de Vehículo Cuantía Menor Civil Expdllo. un Acuerdo. 1 Acdo. Núm. Exp. 2196/2018.

Luis Enrique Ángeles Luciano vs. Grupo Mexicano de Seguros S.A. de C.V. Ord. Civil 1 Acdo. Núm. Exp. 52/2023.

Negotium Impetus S.A. P. I. de. C.V. vs. Ape Asesoría Profesional Especializada, S. C., a Travez de Quien Legalmente la Represente y Partida Vega Norma Angélica. Especial Hipotecario Civil 1 Acdo. Núm. Exp. 140/2022.

Negotium Impetus S.A. P. I. de. C.V. vs. Ape Asesoría Profesional Especializada, S. C., a Travez de Quien Legalmente la Represente y Partida Vega Norma Angélica. Especial Hipotecario Civil Cuad. de Apelación. 1 Acdo. en Cuadernillo. Núm. Exp. 140/2022 Cuad. de Apel.

Romero Soto Mario Isaías vs. Juan Luis Monroy Salinas. Ejecutivo Cuantía Menor Mercantil 1 Acdo. Núm. Exp. 2434/2021.

Secreto. Ejecutivo Mercantil 3 Acdos. Núm. Exp. 236/2023.

Secreto. Ejecutivo Mercantil 2 Acdos. Núm. Exp. 2954/2020.

Secreto. Ejecutivo Mercantil 1 Acdo. Núm. Exp. 326/2021.

Secreto. Ejecutivo Mercantil 1 Acdo. Núm. Exp. 444/2022.

Secreto. Ejecutivo Mercantil 1 Acdo. Núm. Exp. 644/2021.

Secreto. Ejecutivo Mercantil Expedientillo. 1 Acdo. Núm. Exp. 652/2021.

Secreto. Ejecutivo Mercantil 1 Acdo. Núm. Exp. 656/2023.

Secreto. Ejecutivo Mercantil 1 Acdo. Núm. Exp. 734/2023.

Secreto. Ejecutivo Mercantil 1 Acdo. Núm. Exp. 770/2023.

Secreto. Ejecutivo Mercantil 1 Acdo. Núm. Exp. 772/2023.

Sociedad Cooperativa de Consumo Pemex, S. C. L vs. Margarita Garamendi Namorado. Ejecutivo Mercantil 1 Acdo. Núm. Exp. 294/2021.

Sociedad Hipotecaria Federal Sociedad Nacional de Crédito Institución de Banca de Desarrollo vs. Mf Amiga Sociedad Anónima Promotora de Inversión de Capital Variable Sociedad Financiera de Objeto Múltiple Entida No Regulada y antes Mf Amiga Sociedad Anónima de Capital Variable Sociedad Financiera de Objeto Múltiple Entidad No Regulada. Ejecutivo Mercantil 2 Acdos. Núm. Exp. 342/2022.

SOLO CONSULTA

AUDIENCIA
Alva Figueroa Sergio vs. Aguilera Tello Efrén Martín y Ortega Huerta Ana María Teresa. Aud. Ord. Civil. 1 Audiencia. Núm. Exp. 252/2023.

LA SECRETARIA DE ACUERDOS
LIC. CARMEN ROCÍO CASTILLO HERNÁNDEZ

QUINCUAGÉSIMO SÉPTIMO DE LO CIVIL

SECRETARÍA "A"
ACUERDOS DEL 11 DE JULIO DEL 2023

Abastecedora de Coches S.A. de C.V. vs. Ontiveros Leyva Loyola del Carmen y Camarillo Castro Óscar. Ejecutivo Mercantil 1 Acdo. Núm. Exp. 353/2023.
Alonso Escudero José Luis vs. Abraham Francisco Mendoza Molina y Otro. Ord. Civil 1 Acdo. Núm. Exp. 643/2019.
Banco Actinver Sa Institución de Banca Múltiple Grupo Financiero Actinver Actuando Única y Exclusivamente en su Calidad de Fiduciario en el Fideicomiso Identificado Con el Número 1401 Denominado Fideicomiso Fibra Uno vs. Sugar Dulcerias Sapi de C.V. y Toltecatl Pérez Azalea y Hinojosa Esquivel Efraín. Controversias de Arrendamiento Civil 1 Acdo. en Seccion De Ejecución. Núm. Exp. 433/2022.
Banco Invex S.A. Institución de Banca Múltiple, Invex Grupo Financiero Fiduciario vs. Bertha Alicia Limón Sánchez. Especial Hipotecario Civil 1 Acdo. en Expedientillo. Núm. Exp. 687/2016.
Banco Multiva, S.A., Institución de Banca Múltiple, Grupo Financiero Multiva, División Fiduciaria en su Carácter de Fiduciario en el Fideicomiso Irrevocable de Garantía Contenido en la Escritura Pública No. 31714, Identificado Con el Número 179-9 vs. Cabrera Cortés Enedina y Otros. Ord. Mercantil Acdo. en Amparo Número 603/2023. 1 Acdo. en Amparo. Núm. Exp. 183/2020 603/2023.
Banco Nacional de Comercio Exterior Sociedad Nacional de Crédito, Institución de Banca de Desarrollo vs. Miguel Duron Méndez y Otra. Esp. Hip. 1 Acdo. Núm. Exp. 901/2004.
Banco Santander (México) S.A. Institución de Banca Múltiple Grupo Financiero Santander hoy su Cesionaria Otilia Soto Rocha vs. José Juan Duarte Castellanos. Especial Hipotecario Civil 1 Acdo. Núm. Exp. 1205/2012.
Banco Santander México Sa Institución de Banca Múltiple Grupo Financiero Santander México vs. Mdx Soluciones en Publicidad S.A. de C.V. y Mariana Torres Ocejo. Ejecutivo Mercantil 1 Acdo. Núm. Exp. 469/2018.
Bautista Carpy Edgar Manuel vs. Martínez López María Guadalupe y C Director del Registro Público de la Propiedad y del Comercio de la Ciudad de México. Ord. Civil 1 Acdo. Núm. Exp. 767/2023.
BBVA Bancomer, S.A., Institución de Banca Múltiple, Grupo Financiero BBVA Bancomer Ahora su Cesionaria Proyectos Construcción y Suministro S. I.A.P., S.A. de C.V. vs. Grupo Inmobiliario K-Sa Metropolitana S.A. P. I de C.V. y Otros. Esp. Hip. 1 Acdo. Núm. Exp. 231/2010.
Cerón Rodríguez Fernando vs. Hugo Abraham Bautista Jaimes y Edna Lorena Vargas Vallejo. Controversias de Arrendamiento Civil 1 Acdo. Núm. Exp. 361/2020.
Ceseña Angulo Hugo Horacio y Ceseña Márquez Diana María y Ceseña Márquez Hugo Daniel vs. Orea Elías Miguel Ángel. Juris. Voluntaria Civil 1 Acdo. Núm. Exp. 67/2023.
Chávez Torales Oscar Salvador vs. Deutsche Bank México Sa Institución de Banca Múltiple División Fiduciaria y Integrantes del Comité Técnico del Fideicomiso Empresarial de Administración y Desarrollo Inmobiliario Identificado Con el Número F 326 y el Director del Registro Público de la Propiedad y de Comercio de la Ciudad de México. Ord. Civil 1 Acdo. Núm. Exp. 373/2023.
Consorcio Distribuidor Químico Industrial S.A. de C.V. vs. Prorusa S.A. de C.V. y Rueda Olascoaga José Luis. Ejecutivo Mercantil 1 Acdo. Núm. Exp. 209/2023.
Contreras Calleja Ramón vs. Contreras Rodríguez Donato y Reyes Torres José y Santoyo Zermeño María del Rosario y Rodríguez Rosas Odilón y Salas Gutiérrez de Camacho Angélica María y Rodríguez Nava María Teresa y Gutiérrez Sánchez José Luis y Vázquez Conde Daniel Salvador y C Director del Registro Público de la Propiedad y del Comercio de la Ciudad de México. Ord. Civil 1 Acdo. Núm. Exp. 445/2023.
Corporativo Zendere I Sa Promotora de Inversión de C.V. vs. Selene Lizette Ledesma Fernández y Otra. Especial Hipotecario Civil 1 Acdo. Núm. Exp. 957/2018.
De Lage Landen S.A. de C Sociedad Financiera de Objeto Múltiple Entidad No Regulada vs. Margaretha Klassen Thiessen. Ejecc. de Garantías Otorgadas Mediante Prenda Sin Transmisión de Pos. y Fideicomiso de Garantía (Procedimiento Judicial) Mercantil 1 Acdo. Núm. Exp. 781/2019.
Ford Credit de México S.A. de C.V. Sociedad Financiera de Objeto Múltiple Entidad Regulada vs. Pulido Álvarez Rosa María. Ejecutivo Mercantil 1 Acdo. Núm. Exp. 389/2022.
Fuentes Martínez Humberto vs. Peña Cruz Gabriel y Chacón Vázquez Rosa María. Controversias de Arrendamiento Civil 1 Acdo. Núm. Exp. 413/2021.
García Guillén José de Jesús Uriel y Mares Ruíz Alejandra vs. Grupo Mexicano de Seguros S.A. de C.V. Ord. Civil Acdo. en Amparo Número 557/2023-III. 1 Acdo. en Amparo. Núm. Exp. 1147/2022 557/2023.
Gas Flamazul S.A. de C vs. Gas Esperanza de la 18 S.A. de C.V. Ejecutivo Mercantil 1 Acdo. en Expedientillo. Núm. Exp. 165/2022.
Gimtrac S.A. de C.V. vs. Real Swiss Connectiviti S.A. de C.V. Ord. Mercantil 1 Acdo. Núm. Exp. 939/2017.
Glider Guadalajara S de R.L. de C.V. y Representada por Servicios de Asistencia Pg Sociedad de Responsabilidad Limitada de Capital Variable vs. Group Ultra Incorporate S.A. de C.V. Ord. Civil 1 Acdo. Núm. Exp. 935/2022.
González Martínez Juan Francisco y Jiménez García Geovana vs. Axa Seguros S.A. de C.V. Ord. Civil 1 Acdo. Núm. Exp. 341/2021.
Gravitas Motion Sapi de C.V. vs. Ojeda Izajes Gruas y Transportes Especializados S.A. de C.V. y Ojeda Miranda Rafael Augusto Martín. Vía de Apremio Civil 1 Acdo. Núm. Exp. 969/2022.
Hernández Cruz Arcadio vs. Axa Seguros S.A. de C.V. Ord. Civil 1 Acdo. Núm. Exp. 613/2021.
Hernández Ortiz Roberto vs. Iván Ruíz Cea. Ord. Civil 1 Acdo. Núm. Exp. 779/2017.
HSBC México S.A. Institución de Banca Múltiple, Grupo Financiero HSBC División Fiduciaria en su Carácter de Fiduciario del Fideicomiso Número F/258024 vs. Ivette Giovanna Mora Aguilar. Especial Hipotecario Civil 1 Acdo. en Expedientillo. Núm. Exp. 371/2017.
HSBC México Sa Institución de Banca Múltiple Grupo Financiero HSBC vs. Romero Vázquez Mónica. Especial Hipotecario Civil 1 Acdo. Núm. Exp. 239/2023.
HSBC México, S.A., Institución de Banca Múltiple, Grupo Financiero HSBC vs. Miguel Domínguez Eliazar. Especial Hipotecario Civil 1 Acdo. Núm. Exp. 687/2021.
Instituto de Seguridad y Servicios Sociales de Los Trabajadores del Estado a Través de su Fondo de la Vivienda Fovissste vs. Víctor Alejandro Sarmiento Pinzón y Otra. Especial Hipotecario Civil 1 Acdo. Núm. Exp. 435/2019.
Instituto del Fondo Nacional de la Vivienda para los Trabajadores (Infonavit) vs. Acosta Martínez Esteban y Figueroa Mondragón María Cataina Adriana. Especial Hipotecario Civil 1 Acdo. Núm. Exp. 727/2023.
Instituto del Fondo Nacional de la Vivienda para los Trabajadores Infonavit vs. Joel Felipe Moreno Arellano. Especial Hipotecario Civil 1 Acdo. en Expedientillo. Núm. Exp. 85/2019.
Instituto del Fondo Nacional de la Vivienda para los Trabajadores Infonavit vs. Ordaz Monsivais María de la Luz. Especial Hipotecario Civil 1 Acdo. Núm. Exp. 715/2023.
Liberty Fianzas S.A. de C.V. vs. Mariola Castillo Viggiano. Ord. Mercantil 1 Acdo. Núm. Exp. 299/2019.
Martínez Roberto Ortiz vs. Torres Hernández Juana su Sucesión y C Director del Registro Público de la Propiedad y del Comercio de la Ciudad de México. Ord. Civil 1 Acdo. Núm. Exp. 541/2023.
Núñez Carmona Magdalena y Núñez Carmona Victoriano y Núñez Carmona Norberta vs. Grupo Mexicano de Seguros S.A. de C.V. Ord. Civil 2 Acdos. Núm. Exp. 1213/2022.
Quiroz Espinosa Raúl vs. La Casa a Plazo S.A. Especial Hipotecario Civil 1 Acdo. Núm. Exp. 137/2021.
Ramírez Martínez José Roberto vs. Cc Director General del Registro Público de la Propiedad y del Comercio de la Ciudad de México y Otros. Ord. Civil 1 Acdo. en Expedientillo. Núm. Exp. 1271/2019.
Rangel Talavera Dorian Jenifer vs. Magno Labastida Roberto. Ord. Civil 1 Acdo. Núm. Exp. 547/2023.
Rivera Román Silvia vs. Maldonado Cesanto Héctor Lorenzo. Ejecutivo Mercantil 1 Acdo. Núm. Exp. 455/2023.

SOLO CONSULTA
SOLO CONSULTA
SOLO CONSULTA

Román Bernal Héctor vs. Castillo Martínez Eva y C Director del Registro Público de la Propiedad y del Comercio del Distrito Federal. Ord. Civil 1 Acdo. Núm. Exp. 677/2022.
Ruíz Valdez Juan Adrián vs. Seguros Afirme S.A. de C.V. Grupo Financiero. Ord. Civil 1 Acdo. Núm. Exp. 47/2022.
Sanz Silvia Elvira vs. Galnares Manrique Jesús. Ord. Civil 1 Acdo. Núm. Exp. 585/2020.
Secreto. Ejecutivo Mercantil 1 Acdo. Núm. Exp. 621/2023.
Secreto. Ejecutivo Mercantil 1 Acdo. Núm. Exp. 685/2023.
Secreto. Ejecutivo Mercantil 1 Acdo. Núm. Exp. 739/2023.
Secreto. Ejecutivo Mercantil 1 Acdo. Núm. Exp. 773/2023.
Segura Guerrero Flavia su Sucesión vs. Segura Ramírez Gustavo. Ord. Civil 1 Acdo. Núm. Exp. 287/2023.
Velázquez Flores Juan Gabriel y Velázquez Flores Juan Manuel y Velázquez Flores Juan Jesús vs. Rosales Flores Luis Carlos y Baron Ayala Juana. Ord. Civil 1 Acdo. Núm. Exp. 657/2020.
Yáñez Villagrán Paloma vs. Franco Cojab Elías. Ord. Civil 2 Acdos. Núm. Exp. 541/2022.
NO PUBLICADOS
Secreto. Especial de Fianzas Mercantil 1 Acdo. No Pub del 7. 1 Acdo. Núm. Exp. 689/2023.
Secreto. Especial de Fianzas Mercantil 1 Acdo. No Pub del 7. 1 Acdo. en Otros. Núm. Exp. 689/2023 Providencias Precautorias.
AUDIENCIA
Ordóñez Anta David Eduardo vs. Crespo Olivares Lilia Karen. Aud. Previa y de Concil. y Excepciones Procesales Ord. Civil. 1 Audiencia. Núm. Exp. 323/2023.
NO PUBLICADOS
Contreras Hernández Ana Gabriela vs. Barboza Pereira Alexandra Lucinela. Aud. no Publ. del 10 de Julio 2023 Controversias de Arrendamiento Civil. 1 Audiencia. Núm. Exp. 515/2023.

SENTENCIA DEFINITIVAS DEL 11 DE JULIO DEL 2023

Calvo Navarijo Yolanda su Sucesión y Jaramillo Casco Othón su Sucesión vs. Escutia Sánchez José Enrique. Ord. Civil Sent. Def. 1 Núm. Exp. 1149/2022
González Chacón María de Lourdes vs. Sánchez Paredes Jesús y Sánchez Paredes Armando y Sánchez Paredes Arcadio Salvador y Sánchez Paredes Manuel y Sánchez Paredes Rodolfo y Sánchez Paredes Elena y Paredes Vda. de Sánchez Altagracia. Ord. Civil Sent. Def. 1 Núm. Exp. 611/2021
NO PUBLICADOS
Contreras Hernández Ana Gabriela vs. Barboza Pereira Alexandra Lucinela. Controversias de Arrendamiento Civil Sent. Def. No Pub de 10 Julio 2023 1 Núm. Exp. 515/2023

LA SECRETARIA DE ACUERDOS
LIC. YOLANDA HERNÁNDEZ GARCÍA

SECRETARÍA "B"
ACUERDOS DEL 11 DE JULIO DEL 2023

Álvarez Reyes Carmen Leticia vs. Julia Hernández Álvarez y Otro. Ord. Civ. 1 Acdo. Núm. Exp. 666/2008.
Araiza Guerrero José Antonio y Araiza Guerrero Andrés de la Cruz y Araiza Guerrero Juan Manuel y Araiza Guerrero Francisco Ramón y Araiza Guerrero Roberto Neftalí y Méndez Pérez María Isabel y Hernández Barajas María Lourdes vs. Araiza Guerrero Mauro José Luis y Araiza Guerrero María Isabel y Araiza Guerrero Carlos y Araiza Guerrero Pedro. Ord. Civil 3 Acdos. Núm. Exp. 64/2021.
Banco Actinver Sa Institución de Banca Múltiple Grupo Financiero Actinver en su Carácter de Fiduciario del Fideicomiso de Administración F2447 vs. Tlallisco Hernández Miguel Salvador. Especial Hipotecario Civil 1 Acdo. Núm. Exp. 136/2023.
Banco Mercantil del Norte S.A., Institución de Banca Múltiple, Grupo Financiero Banorte vs. Patsy Gabriela Márquez Osorio y Héctor Miguel Hernández Suárez. Especial Hipotecario Civil 1 Acdo. Núm. Exp. 318/2020.
Banco Santander México Sa Institución de Banca Múltiple Grupo Financiero Santander México vs. Sistemas Seguros de Control S.A. de C.V. y Fernández Galván Esteban José. Medios Preparatorios Mercantil 1 Acdo. Núm. Exp. 774/2023.
Bautista Cerna Cecilia vs. Fondo Nacional de Habitaciones Populares (Fonahpo) y Registrador Público de la Propiedad y del Comercio de la Ciudad de México. Ord. Civil 1 Acdo. Núm. Exp. 606/2023.
BBVA Bancomer Sa Institución de Banca Múltiple Grupo Financiero BBVA Bancomer vs. El Manantial S.A. de C.V. y Distribuidora de Concentrados del Yauco S.A. de C.V. y Concentrados del Yauco S.A. de C.V. y Solorza Hernández Francisco y Salas Hernández María de Jesús y Solorza Hernández Martha Elena y Lozano Rodríguez Tobías Ricardo y Solorza Hernández Isabel Mercedes y López Aguilar Manuel y Solorza Hernández Ángel y Valdés Tirado Olivia del Carmen y Solorza Hernández Rosa Beatriz y Trejo Durán Ramón Ignacio. Ejecutivo Mercantil 1 Acdo. Núm. Exp. 376/2021.
Camacho Escalante Juan Carlos vs. Planteur Et Baguete S.A. de C.V. y Otros. Controversias de Arrendamiento Civil 2 Acdos. Núm. Exp. 24/2019.
Cantú Garza Construcciones Sociedad Anónima de Capital Variable vs. Eduardo Hornedo Cubillas su Sucesión y Otros. Ord. Civil 1 Acdo. Núm. Exp. 1054/2019.
Casetas Metálicas S.A. de C.V. vs. Motoya Puga Miguel Ángel. Controversias de Arrendamiento Civil Auto del 10 No Publicado. 1 Acdo. Núm. Exp. 296/2021.
Ckd Activos 8 Sociedad Anónima Promotora de Inversión de Capital Variable vs. Promotora Mi Solución S.A. de C.V. Especial Hipotecario Civil 1 Acdo. Núm. Exp. 428/2012.
Constructora Gys S.A. de C.V. vs. Instituto para la Atención y Prevención de Las Adicciones en la Ciudad de México Iapa. Ord. Civil 2 Acdos. Núm. Exp. 406/2023.
Exitus Credit, S.A. P. I. de C.V. Sofom E. N. R vs. Olalde Jiménez María Esperanza. Ejecutivo Mercantil 1 Acdo. Núm. Exp. 172/2023.
Gleason Mobiliaria e Inmobiliaria, S.A. de C.V. vs. Corporación Integral de Servicios Técnicos, S.A. de C.V. Controversias de Arrendamiento Civil 1 Acdo. Núm. Exp. 946/2021.
Hernández Fernández Ana María vs. Valdés Sandoval Anselmo y También Conocido como Anselmo Valdez Sandoval. Ord. Civil 1 Acdo. Núm. Exp. 252/2021.
Hipotecaria Nacional S. A, de C. V, Sociedad Financiera de Objeto Múltiple Entidad Regulada Grupo Financiero BBVA Bancomer hoy BBVA Bancomer S.A. Institución de Banca Múltiple, Grupo Financiero BBVA Bancomer hoy BBVA México S.A. Institución de Banca Múltiple, Grupo Financiero BBVA México vs. Fernando Valadez Jiménez y Otra. Especial Hipotecario Civil 1 Acdo. en Expedientillo. Núm. Exp. 960/2016.
HSBC México S.A. Institución de Banca Múltiple, Grupo Financiero HSBC, División Fiduciaria en su Carácter de Fiduciario en el Fideicomiso Irrevocable Número F/247545 vs. Manig Jiménez Guadalupe. Especial Hipotecario Civil 1 Acdo. Núm. Exp. 672/2017.
HSBC México, S.A. Institución de Banca Múltiple, Grupo Financiero HSBC, División Fiduciaria vs. Claudia María Gameros Mendoza. Esp. Hip. 1 Acdo. Núm. Exp. 802/2009.
Instituto de Seguridad Social para las Fuerzas Armadas Mexicanas vs. Adán García Pérez y Otra. Especial Hipotecario Civil 1 Acdo. Núm. Exp. 108/2020.
Instituto del Fondo Nacional de la Vivienda para los Trabajadores Infonavit vs. Flores Sánchez Silvana. Especial Hipotecario Civil 1 Acdo. Núm. Exp. 768/2023.
Olguín Salgado Josafat Rodolfo vs. Gauida Guaida María Teresa Matilde del Rosario y Romero Guadarrama Humberto. Controversias de Arrendamiento Civil 2 Acdos. Núm. Exp. 1318/2022.
Organización Social Unión Ciudadana, Benito Juárez A.C. vs. López Moedano Rosa María. Ord. Civil 2 Acdos. en Expedientillo. Núm. Exp. 532/2015.
Policía Auxiliar de la Ciudad de México vs. Transportes Rápidos de Amsa S.A. de C.V. Ord. Mercantil 1 Acdo. Núm. Exp. 766/2023.
Ramos Mondragón Salvador y Piza Orendain Lucila vs. Velarde Sánchez Juan Carlos y Cortez Palacios Elizabeth y Huerta Teodoro y Rodríguez Rosa y Hernández Ortiz Ana Gabriela y Blanca Sánchez María de la Luz y Chávez Morales Wendy Magally y Chávez Morales Breanda Denny y Velasco Romero Juan Carlos y Martínez Ruíz Martín y Ruíz Campos Socorro. Ord. Civil 2 Acdos. Núm. Exp. 58/2023.
Rosales Herrera Juan Manuel. Juris. Voluntaria Civil 1 Acdo. en Exhorto. Núm. Exp. 584/2023.
Scotiabank Inverlat Sa Institución de Banca Múltiple Grupo Financiero Scotiabank Inverlat, División Fiduciaria vs. Jesús Salcedo Ortiz. Ord. Civil 1 Acdo. Núm. Exp. 1020/2013.
Secreto. Ejecutivo Mercantil 1 Acdo. Núm. Exp. 570/2023.
Secreto. Ejecutivo Mercantil 1 Acdo. Núm. Exp. 660/2023.
Secreto. Ejecutivo Mercantil 1 Acdo. Núm. Exp. 724/2023.
Secreto. Ejecutivo Mercantil 1 Acdo. Núm. Exp. 788/2022.

SOLO CONSULTA
SOLO CONSULTA
SOLO CONSULTA

Soto Guzmán Daniel Eduardo vs. León Puerto Marcos José y Caracas Estrada Omar Octavio. Ejecutivo Mercantil 5 Acdos. Núm. Exp. 308/2023.

Tiendas Soriana S.A. de C.V. vs. Adriana Esperanza Alarcón Avendaño y Otra. Controversias de Arrendamiento Civil 1 Acdo. Núm. Exp. 1084/2019.

Vargas Mancilla Alejandra vs. Martínez Sánchez Modesta Isabel. Ord. Civil 1 Acdo. Núm. Exp. 764/2023.

Villaurrutia López Ramón su Sucesión vs. Centro de Estudios Prital S.C. y Talamantes Mundo Alberto. Controversias de Arrendamiento Civil Acdo. en Amapro Número 783/2023. 2 Acdos. en Amparo. Núm. Exp. 494/2023 783/2023.

Wertman Zaslav Nancy vs. Bernardo Domínguez Cereceres. Controversias de Arrendamiento Civil Acdo. en Amparo Número Adc 228/2023 Ahora 492/ 2023. 1 Acdo. en Amparo. Núm. Exp. 58/2020 Adc 228/2023 Ahora 492/2023.

MAL PUBLICADOS

Banco Santander México Sa Institución de Banca Múltiple Grupo Financiero Santander México vs. Quezada Alcántara Karla Berenice y Otro. Especial Hipotecario Civil Auto mal Publ. del 10 de Julio. 2 Acdos. Núm. Exp. 70/2020.

NO PUBLICADOS

Anzaldo Trafaga Bárbara Sara vs. Impulsora de la Habitación Popular S.A. de R.L. y Anzaldo Sotres Guillermo. Ord. Civil Auto no Publ. del 10 de Julio. 1 Acdo. Núm. Exp. 348/2021.

Ávila Benítez Heraclia vs. Banco Nacional de Obras y Servicios Públicos S.N.C. Ord. Civil Auto no Publ. del 10 de Julio. 1 Acdo. en Expedientillo. Núm. Exp. 818/2022.

Banco Invex Sa Institución de Banca Múltiple Invex Grupo Financiero vs. Procesadora de Ceramica de México S.A. de C.V. y Otros. Ejecutivo Mercantil Auto del 10 de Julio No Publicado. 1 Acdo. Núm. Exp. 1000/2019.

Banco Mercantil del Norte S.A. Institución de Banca Múltiple, Grupo Financiero Banorte hoy su Cesionaria Daniel Arturo Calleja Pinedo vs. Alejandro Calleja Pinedo y Otra. Especial Hipotecario Civil Auto no Publ. del 10 de Julio. 1 Acdo. Núm. Exp. 646/2017.

Banco Santander México Institución de Banca Múltiple Grupo Financiero Santander México vs. Gutiérrez Herrera Juan Alfonso. Especial Hipotecario Civil Auto del 10 de Julio No Publicado. 1 Acdo. Núm. Exp. 630/2018.

Banco Santander México Sa Institución de Banca Múltiple Grupo Financiero Santander México vs. Ferti Loma S.A. de C.V. y Otros. Ejecutivo Mercantil Auto del 10 No Publicado. 1 Acdo. Núm. Exp. 896/2019.

BBVA Bancomer Sa Institución de Banca Múltiple Grupo Financiero BBVA Bancomer vs. El Manantial S.A. de C.V. y Distribuidora de Concentrados del Yauco S.A. de C.V. y Concentrados del Yauco S.A. de C.V. y Solorza Hernández Francisco y Salas Hernández María de Jesús y Solorza Hernández Martha Elena y Lozano Rodríguez Tobías Ricardo y Solorza Hernández Isabel Mercedes y López Aguilar Manuel y Solorza Hernández Ángel y Valdés Tirado Olivia del Carmen y Solorza Hernández Rosa Beatriz y Trejo Durán Ramón Ignacio. Ejecutivo Mercantil Auto no Publ. del 10 de Julio. 1 Acdo. Núm. Exp. 376/2021.

Csck12 Mexco I Sociedad de Responsabilidad Limita de Capital Variable Representada por Zendere Holding I, Sociedad Anónima Promotora de Inversión de Capital Variable hoy su Cesionario Christian Alexander Alvarado Herrera vs. María Concepción Valenzuela González. Especial Hipotecario Civil Auto no Publ. del 10 de Julio. 2 Acdos. Núm. Exp. 1348/2018.

De la Torre Gil Javier hoy su Cesionario Carlos Herrera Álvarez de la Reguera vs. Luis Fernando Jiménez Aguayo. Ejecutivo Mercantil Auto no Publ. del 10 de Julio. 1 Acdo. Núm. Exp. 758/2000 Tomo III.

Dircio García María del Consuelo vs. Cornelio Guerra Carranza y Registro Público de la Propiedad y de Comercio del Distrito Federal. Ord. Civil Auto del 10 de Julio No Publicado. 1 Acdo. Núm. Exp. 672/2018.

Hipotecaria Nacional S. A, de C. V, Sociedad Financiera de Objeto Múltiple Entidad Regulada Grupo Financiero BBVA Bancomer hoy BBVA Bancomer S.A. Institución de Banca Múltiple, Grupo Financiero BBVA Bancomer hoy BBVA México S.A. Institución de Banca Múltiple, Grupo Financiero BBVA México vs. Fernando Valadez Jiménez y Otra. Especial Hipotecario Civil Auto no Publ. del 10 de Julio. 2 Acdos. en Expedientillo. Núm. Exp. 960/2016.

HSBC México Sociedad Anónima Institución de Banca Múltiple Grupo Financiero HSBC División Fiduciaria en su Carácter de Fiduciario del Fideicomiso Irrevocable Número F232017 vs. Cruz Manuel Grajales Ferrer y Otra. Especial Hipotecario Civil Auto no Publ. del 10 de Julio. 1 Acdo. en Expedientillo. Núm. Exp. 1212/2019.

Instituto del Fondo Nacional de la Vivienda para los Trabajadores vs. Juan Carlos Muñoz Rodríguez y Otra. Especial Hipotecario Civil Auto no Publ. del 10 de Julio. 1 Acdo. Núm. Exp. 782/2017.

Lavín Soto José Luis vs. Sánchez Oliva Lauro Roberto. Controversias de Arrendamiento Civil Auto no Publ. del 10 de Julio. 3 Acdos. Núm. Exp. 262/2023.

Olguín Salgado Josafat Rodolfo vs. Gauida Guaida María Teresa Matilde del Rosario y Romero Guadarrama Humberto. Controversias de Arrendamiento Civil Auto no Publ. del 10 de Julio. 1 Acdo. Núm. Exp. 1318/2022.

Pesquera Ostos Mario Francisco vs. Desarrolladora University Tower S.A. de C.V. y Desarrolladora del Parque, S.A. de C.V. y Reforma Ciento Cincuenta S.A. de C.V. y Promotora del Parque, S.A. de C.V. y Banco Invex S.A. Institución de Banca Múltiple, Invex Grupo Financiero. Juris. Voluntaria Civil Auto no Publ. del 10 de Julio. 1 Acdo. Núm. Exp. 1356/2022.

Salazar Gutiérrez Florinda vs. Comertein S.A. de C.V. y Licenciado Benjamín Cervantes Cardiel Notario Público No 167 de la Ciudad de México y C Director del Registro Público de la Propiedad y del Comercio de la Ciudad de México y C Director de Catastro de la Ciudad de México. Ord. Civil Auto no Publ. del 10 de Julio. 2 Acdos. Núm. Exp. 94/2021.

Sánchez Beltrán Alejandro vs. Bastida Pérez Miguel Ángel. Ord. Civil Auto no Publ. del 10 de Julio. 1 Acdo. Núm. Exp. 182/2023.

Scotiabank Inverlat S.A., Institución de Banca Múltiple, Grupo Financiero Scotiabank Inverlat vs. Esmeralda Morgan Tablas. Especial Hipotecario Civil Auto no Publ. del 10 de Julio. 1 Acdo. en Expedientillo. Núm. Exp. 354/2020.

Secreto. Ejecutivo Mercantil Auto no Publ. del 10 de Julio. 1 Acdo. Núm. Exp. 604/2021.

Secreto. Providencias Precautorias Civil Auto no Publ. del 10 de Julio. 1 Acdo. Núm. Exp. 407/2021.

Sociedad Hipotecaria Federal, S.N.C. Institución de Banca de Desarrollo, en su Carácter de Fiduciario Sustituto del Fondo de Operación y Financiamiento Bancario a la Vivienda (Fovi) vs. Elizabeth Mora Ramírez. Especial Hipotecario Civil Auto no Publ. del 10 de Julio. 3 Acdos. Núm. Exp. 1224/2010.

Vizzuett Tapia Raúl vs. Gutiérrez Guerrero María Eloísa y Axa Seguros S.A. de C.V. Ord. Civil Auto no Publ. del 10 de Julio. 1 Acdo. Núm. Exp. 260/2021.

Volkswagen Leasing, S.A. de C.V. vs. Valladolid Juárez Paola Ivonne y Valladolid Juárez Janette Isabel. Ejecutivo Mercantil Acdo. no Publ. del 10 de Junio. 1 Acdo. Núm. Exp. 724/2023.

AUDIENCIA

Meneses Díaz Hilario Andrés vs. Cruz Tulteca Susana. Controversias de Arrendamiento Civil. 1 Audiencia. Núm. Exp. 12/2021.

Olvera Ramírez María Reyna y Olvera Ramírez Guadalupe vs. Olvera Ramírez Raúl. Ord. Civil. 1 Audiencia. Núm. Exp. 26/2023.

Sosa Pérez José Luis vs. Pérez Ramos Catalina. Aud. Previa y de Concil. y Excepciones Procesales Ord. Civil. 1 Audiencia. Núm. Exp. 202/2023.

SENTENCIA DEFINITIVAS DEL 11 DE JULIO DEL 2023

Meneses Díaz Hilario Andrés vs. Cruz Tulteca Susana. Controversias de Arrendamiento Civil Sent. Defintiiva 1 Núm. Exp. 12/2021

Munro Paredes Héctor Alejandro vs. Pérez Ambriz María Guadalupe. Ejecutivo Mercantil Sent. Def. 1 Núm. Exp. 440/2023

LA SECRETARIA DE ACUERDOS
LIC. KARIME IVONNE GONZÁLEZ RAMÍREZ

QUINCUAGÉSIMO OCTAVO DE LO CIVIL

SECRETARÍA "A"
ACUERDOS DEL 11 DE JULIO DEL 2023

Acevedo García Armando vs. Moya Gorozpe Rafael de Jesús. Controversias de Arrendamiento Civil Debera Estar. 1 Acdo. Núm. Exp. 391/2016.

Administradora Fome 2 Sociedad de Responsabilidad Limitada de Capital Variable vs. Almaraz Sánchez Edgar. Especial Hipotecario Civil Acdo. 1 Acdo. Núm. Exp. 257/2023.

SOLO CONSULTA
SOLO CONSULTA
SOLO CONSULTA

Alvarado Romo Jorge antes The Bank Of New York Mellon, S.A. Institución de Banca Múltiple como Fiduciaria Sustituta del Fideicomiso Irrevocable Número F/00429 vs. Padilla Guzmán Óscar. Especial Hipotecario Civil Girar Oficio Recordatorio. 1 Acdo. Núm. Exp. 363/2010.

Amico Cap Sapi de C.V. Sofom Enr vs. Martínez Herrera Alfonso. Ejecutivo Mercantil Comparecencia. 1 Acdo. Núm. Exp. 19/2023.

Arreguín Granados María Elena vs. Arreguín Castillo San Juana. Ord. Civil Acdo. 1 Acdo. Núm. Exp. 517/2018.

Arrendadora Tlalhuac, S.A. de C.V. vs. Víctor Abraham Salcido Rosales y Blanca Elizabeth Vázquez Zárate. Controversias de Arrendamiento Civil Regresan Doc Archiv Jud. 2 Acdos. Núm. Exp. 1703/2012.

Banco Inbursa Sociedad Anónima, Institucio de Banca Múltiple, Grupo Financiero Inbursa vs. María Cristina Vital Maceda, Gilberto Vital Quintero, Gloria Maceda Valiente. Especial Hipotecario Civil No Cuenta Con Facultades. 1 Acdo. Núm. Exp. 547/2020.

Banco Invex, S.A. I. B. M. Invex, Grupo Financiero, en su Carácter de Fiduciario en el Fideicomiso Irrevocable de Administración Número 1301 vs. Aguilar Aguina José Vicente. Especial Hipotecario Civil Se Reconoce Personalidad. 1 Acdo. Núm. Exp. 1137/2022 Segundo Tomo.

Banco Mercantil del Norte, S.A. Institución de Banca Múltiple, Grupo Financiero Banorte vs. Martín Burgos Carvajal y Denise Alicia Alcaraz Lerma. Especial Hipotecario Civil Devuelve Documentos Archv Jud. 1 Acdo. Núm. Exp. 1665/2011.

Banco Mercantil del Norte, Sociedad Anónima Institución de Banca Múltiple, Grupo Financiero Banorte vs. Lastra Cámara Monserratt. Especial Hipotecario Civil Se Admite Incidente. 1 Acdo. Núm. Exp. 1081/2011.

Banco Mercantil del Norte, Sociedad Anónima, Institución de Banca Múltiple Grupo Financiero Banorte vs. Carbajal Ruan Cristóbal Roberto. Esp. Hip. Devuelve Documentos Archv Jud. 1 Acdo. Núm. Exp. 1693/2011.

Banco Mercantil del Norte, Sociedad Anónima, Institución de Banca Múltiple, Grupo Financiero Banorte vs. Reymundo Ramos Vargas. Especial Hipotecario Civil Se Glosa Expedientillo. 1 Acdo. Núm. Exp. 427/2020.

Banco Multiva, S.A. Institución de Banca Múltiple, Grupo Financiero Multiva vs. Campos Rodríguez Roberto, Campos Rodríguez César Heladio, Figueroa Estrada Sergio y Figueroa Estrada Javier. Especial Hipotecario Civil Precluye Derecho. 1 Acdo. Núm. Exp. 327/2020.

Banco Multiva, S.A. Institución de Banca Múltiple, Grupo Financiero Multiva vs. Marbies México, S de R. L. de C.V., León Ramírez Héctor Carlo, León Ramírez Iván y Ramírez Chone Elia. Ejecutivo Mercantil Contesta Oficio. 3 Acdos. Núm. Exp. 325/2020.

Baruch Guindi Isak y Otros vs. Arco Soluciones Inmobiliarias, S.A. de C.V. Ord. Civil Se Hace Efectivo Apercibimiento. 1 Acdo. Núm. Exp. 1325/2019.

BBVA México S.A. Institución de Banca Múltiple Grupo Financiero BBVA México vs. Vazqyez Juárez Isabel. Especial Hipotecario Civil Autorización. 1 Acdo. Núm. Exp. 827/2021.

BBVA México, Sociedad Anónima, Institución de Banca Múltiple Grupo Financiero BBVA México vs. Ávalos López Verónica. Especial Hipotecario Civil Autorización. 1 Acdo. Núm. Exp. 639/2021.

Benites Hernández Isabel Teodora vs. Canards Volants Sociedad Anónima de Capital Variable. Exhortos Civil 1 Acdo. Núm. Exp. 695/2023.

Bien para Bien Sociedad Anónima Promotora de Inversión Capital Variable Sociedad Financiera de Objeto Múltiple No Regulada vs. León Don Juan Ernesto Enrique. Vía de Apremio Civil Razon y Ced. 2 Acdos. Núm. Exp. 521/2023.

Capmobi, S.A. P. I. de C.V. vs. Jiménez Jiménez Horacio. Especial Hipotecario Civil Cump. Voluntario. 1 Acdo. Núm. Exp. 715/2012.

Carrillo Maya Brayan vs. Andrade López Antonio. Ejecutivo Mercantil Agregar Minuta. 1 Acdo. Núm. Exp. 1299/2022.

Ckd Activos 8 Sociedad Anónima Promotora de Inversión de Capital Variable, y Xxxxx vs. Martínez Flores Miriam Janeth. Especial Hipotecario Civil Autr. Sicor. 1 Acdo. Núm. Exp. 365/2018.

Congregación de Misioneros de San José Ar vs. Garcini Rendón Manuel Herminio. Ord. Civil Rebeldia Agravios. 1 Acdo. Núm. Exp. 1441/2018.

Crédito Único S.A. de C.V. Sofom E. N. R vs. Díaz Castro Ricardo Alonso. Providencias Precautorias Mercantil Agregar Oficio. 1 Acdo. Núm. Exp. 539/2023.

Cruz Marín Feliciana vs. Maqueda Cruz Erasmo. Medios Preparatorios Mercantil Turno Cedula. 1 Acdo. Núm. Exp. 707/2023.

Delgado Lechuga Virginia vs. Óscar David Toquica Balcázar y Yéssica Rubí Blanco Amézcua. Ord. Civil Desahoga Vista. 1 Acdo. Núm. Exp. 671/2020.

Dessetec Desarrollo de Sistemas, Sociedad Anónima de Capital Variable vs. Nava Hernández Gamma Tania y Guillermo Hernández Macin. Especial Hipotecario Civil Devuelve Documentos Archv Jud. 1 Acdo. Núm. Exp. 1169/2008.

Díaz Aguilar Hortencia vs. María Victoria Díaz Aguilar. Ord. Civil 2 Acdos. Núm. Exp. 1289/2019.

Díaz Mejía Micaela Quin También Acostumbra Usar el Nombre de Micaela Díaz de Tornes vs. Flores Juárez Alfredo, Vivieros González César Humberto Notario Público Número 204 del Distrito Federal y Directo del Registro Público de la Propiedad y del Comercio del Distrito Federal. Ord. Civil Acdo. 1 Acdo. Núm. Exp. 239/2015.

Glider Paseo Reforma S de R. L. de C.V. vs. Vejar Almeda José Simón. Controversias de Arrendamiento Civil Exh. Diligenciado. 1 Acdo. Núm. Exp. 553/2022.

González Luque José Octavio vs. Inmobiliaria Marthi y C Director del Registro Público de la Propiedad y del Comercio de la Ciudad de México. Ord. Civil Copias Certificadas. 2 Acdos. Núm. Exp. 49/2021.

Granjas Carroll de México Sociedad de Responsabilidad Limitada de Capital Variable vs. El Famoso II Sociedad de Responsabilidad Limitada de Capital Variable y Espíndola Viveros Karla Alejandra y Espíndola Cerón su Sucesión Carlos. Especial Hipotecario Civil Remite Oficio Sala. 1 Acdo. Núm. Exp. 183/2021.

Hipotecaria Nacional S.A. de C.V. Sociedad Financiera de Objeto Múltiple, Entidad Regulada, Grupo Financiero BBVA Bancomer vs. Hilario Granados Soria y Magdalena Muñoz Vázquez. Esp. Hip. Exhiba. 1 Acdo. Núm. Exp. 477/2009.

HSBC México Sociedad Anónima Institución de Banca Múltiple Grupo Financiero HSBC División Fiduciaria en su Carácter de Fiduciario en el Fideicomiso Irrevocable Identificado Con el Número F303623 vs. Moreno Martínez Benjamín. Vía de Apremio Civil Exhorto. 1 Acdo. Núm. Exp. 367/2023.

Instituto de Seguridad y Servicios Sociales de Los Trabajadores del Estado a Través de su Fondo de la Vivienda (Fovissste) vs. Yolanda Aguilar López y Omar Morales Benito. Especial Hipotecario Civil Devuelve Documentos Archv Jud. 1 Acdo. Núm. Exp. 1033/2019.

Instituto de Seguridad y Servicios Sociales de Los Trabajadores del Estado a Través de su Fondo de la Vivienda (Fovissste) vs. Julio César Juárez Valenzuela y Mercedes Salome Sedano Vizcaíno. Especial Hipotecario Civil Devuelve Documentos Archv Jud. 1 Acdo. Núm. Exp. 1123/2019.

Instituto del Fondo Nacional de la Vivienda para los Trabajadores (Infonavit) vs. Parra Soto Sue Christian. Especial Hipotecario Civil 1 Acdo. Núm. Exp. 729/2023.

Instituto del Fondo Nacional de la Vivienda para los Trabajadores Infonavit vs. Nino Pérez José Martín. Especial Hipotecario Civil Agregar Oficio. 1 Acdo. Núm. Exp. 459/2022.

Íñiguez Abasta Miguel vs. Serafín Gamboa Miguel. Controversias de Arrendamiento Civil Reserva. 1 Acdo. Núm. Exp. 241/2018.

Jiménez Sánchez Ezequiel vs. Hernández Moreno Adalberto y Sánchez García María Guadalupe. Especial Hipotecario Civil Se Forma Expdllo. Oficio. 1 Acdo. Núm. Exp. 1011/2014.

Martínez Morales Úrsula Yunel vs. Camberos García Luis Mariano. Ord. Civil Ampliación. 1 Acdo. Núm. Exp. 727/2021.

Martínez Romero Antonio y Otros vs. Hugo Adalberto Domínguez Aranda y Otro. Ord. Civ. Exhibe Proyecto. 1 Acdo. Núm. Exp. 707/1999.

Memije Jaimes Claudia Elizabeth vs. Martín Humberto González Gómez. Especial Hipotecario Civil Aclarada que Sea. 1 Acdo. Núm. Exp. 205/1999 Tomo II.

Miranda Roldán José Antonio vs. Lechuga Cruz César y Hernández Vargas Diana. Vía de Apremio Civil Cedula y Razón. 2 Acdos. Núm. Exp. 659/2023.

Nacional Financiera, Sociedad Nacional de Crédito, Institución de Banca de Desarrollo vs. Leticia Elvira Escalante Villagómez. Esp. Hip. Devolver Billetes. 1 Acdo. Núm. Exp. 423/2006.

Olguín Piñones David vs. Zurita Ávila Alejandro, López Delgado Maniuel su Sucesión. Ejecutivo Mercantil Aud. Pasa Sent Interl. 1 Acdo. Núm. Exp. 1087/2018.

SOLO CONSULTA
SOLO CONSULTA
SOLO CONSULTA

Ordóñez Limón Doris Soledad vs. Nueva Wal Mart de Mexicoms de R. L. de C.V. Ejecutivo Civil Ced y Razon. 1 Acdo. Núm. Exp. 429/2023.

Outlet del Calzado Sociedad Anónima de Capital Variable vs. Cabi Outlet Puebla Sociedad Anónima Promotora de Inversión de Capital Variable y También Conocida como Explanada Puebla Sapi de C.V. Controversias de Arrendamiento Civil Razon y Ced. 1 Acdo. Núm. Exp. 99/2021.

Padrón Bahena Selene vs. Araiza Flores Luz Alejandra. Medios Preparatorios Mercantil Razon y Ced. 1 Acdo. Núm. Exp. 427/2023.

Pérez Guerra María Lilia Guadalupe vs. Pérez Guerra José René. Ord. Civ. Razon y Ced. 2 Acdos. Núm. Exp. 881/2008.

Prieto Romero Julio Enrique vs. Villafuerte Gila Amara. Juris. Voluntaria Civil Razón. 1 Acdo. Núm. Exp. 393/2023.

Promotora Deportiva Jrz S.A. de C.V. vs. Liga Nacional de Baloncesto Profesional Ac, Ganem Velázquez Sergio, Montes Martinz Carlos, Villarreal Mendoza Gabriel, Flores Coral Wilberth, Medina Aldana Jorge, Club Abejas de León, Club Cb Santos San Luis, Club Correcaminos Uat Victoria, Club Fuerza Regia de Monterrey, González Juan Manuel, Club Libertadores de Queretaro, Club Mineros de Zacatecas, Club Soles de Mexicali, Club Toros de Nuevo Laredo, Izaguirre Alonso, Club Capitanes de la Ciudad de México y Otros. Providencias Precautorias Civil Una Vez que Se de Cumplimiento. 1 Acdo. Núm. Exp. 201/2019.

Quexigal S.A. de C.V. vs. Gamboa Romero Francisco Javier. Especial Hipotecario Civil Agregar Minuta. 1 Acdo. Núm. Exp. 89/2021.

Ramírez Hernández Angélica vs. Orozco Godínez María Elena y Banco de Comercio Sociedad Anónima Actualmente BBVA México Sociedad Anónima Institución de Banca Múltiple Grupo Financiero BBVA México. Exhortos Civil 1 Acdo. Núm. Exp. 765/2023.

Rello Monter Héctor vs. Méndez Barrera Daniel. Especial Hipotecario Civil Causa Estado Interl. 1 Acdo. Núm. Exp. 179/2019.

Rendón Bello Darío vs. Rendón Dircio Miguel Darío. Controversias de Arrendamiento Civil Contesta Demanda. 1 Acdo. Núm. Exp. 573/2023.

Ríos Lozano También Conocida como Georgina Ríos Lozano María Georgina vs. Nava del Monte María de Lourdes y Vázquez Sánchez Joel. Controversias de Arrendamiento Civil Ha Causado Ejec. Sent Def. 1 Acdo. Núm. Exp. 241/2023.

Salazar Ontiveros Pierre y Salazar Ontiveros Polet Estefhani vs. Salzar Alatorre Alberto y Merlos Virginia y C. Director del Registro Público de la Propiedad y de Comercio de la Ciudad de México. Ord. Civil Rebeldia Fecha Aud. 1 Acdo. Núm. Exp. 95/2023.

Sales del Istmo S.A. de C.V. vs. Salazar Distribucines S de R. L. de C.V., Salazar Téllez Armando. Ejecutivo Mercantil Una Vez que Se de Cumplimiento. 1 Acdo. Núm. Exp. 1103/2018.

Sanez Ángeles Juis Joel vs. Juárez Villanueva Ruth Eugenia y Villanueva Murad María de la Paz. Ejecutivo Mercantil Aclare Petición. 1 Acdo. Núm. Exp. 691/2022.

Secreto. Ejecutivo Mercantil 1 Acdo. Núm. Exp. 673/2023.

Secreto. Ejecutivo Mercantil 1 Acdo. Núm. Exp. 675/2023.

Secreto. Ejecutivo Mercantil 1 Acdo. Núm. Exp. 691/2023.

Secreto. Ejecutivo Mercantil 1 Acdo. Núm. Exp. 701/2023.

Secreto. Ejecutivo Mercantil 1 Acdo. Núm. Exp. 709/2023.

Secreto. Ejecutivo Mercantil 1 Acdo. Núm. Exp. 739/2023.

Secreto. Ejecutivo Mercantil 1 Acdo. Núm. Exp. 767/2023.

Secreto. Ejecutivo Mercantil 1 Acdo. Núm. Exp. 773/2023.

Secreto. Exh. Mercantil 2 Acdos. Núm. Exp. 705/2023.

Solís Antunez Araceli y de Anda Muñoz Patricia y de Anda Solís María Gabriela y de Anda Barraza Sabás y Fernández Vera José Luis y Fernández de Anda Jesús Alejandro y de Anda Solís Carlos Sabás Izael vs. Grupo Desarrollo Infraestructura S.A. de C.V. Ord. Civil Difiere Firma. 1 Acdo. Núm. Exp. 1167/2022.

Trirsa Transporte y Recolección Integral de Residuos Peligrosos S.A. de C.V. vs. Distribuidora Médica Orion S.A. de C.V. Medios Preparatorios Mercantil Una Vez que Se de Cumplimiento. 1 Acdo. Núm. Exp. 919/2022.

Zapata Marti Ricardo vs. Pérez Álvarez Miguel Iván y Lorenzo García Leticia. Controversias de Arrendamiento Civil Formese Expdllo. 1 Acdo. Núm. Exp. 25/2021.

Zapata Marti Ricardo vs. Ruíz García Ana Alicia y García Ramírez Víctor Manuel. Controversias de Arrendamiento Civil Formese Expdllo. 1 Acdo. Núm. Exp. 415/2022.

Zayas Barreras Rosa Armida vs. Fideicomiso Fondo Nacional de Habitaciones Populares Fonhapo. Exhortos Civil 1 Acdo. Núm. Exp. 771/2023.

SENTENCIA DEFINITIVAS DEL 11 DE JULIO DEL 2023 NO PUBLICADOS

Sociedad Hipotecaria Federal, Sociedad Nacional de Crédito Institución de Bacna de Desarrollo en su Carácter de Fiduciario Sustituto del Fondo de Operación y Financiamiento Bancario de la Vivienda vs. Morales Quiroz José Ricardo. Especial Hipotecario Civil Sent. Interl. no Publ. Diez de Julio 2023 Ph 1 Núm. Exp. 319/2020

LA SECRETARIA DE ACUERDOS
LIC. ANDREA SANTIAGO GÓMEZ

SECRETARÍA "B"
ACUERDOS DEL 11 DE JULIO DEL 2023

Banco Azteza S.A. Institución de Banca Múltiple vs. Pérez Cárdenas Lizbeth. Medios Preparatorios Mercantil 1 Acdo. Núm. Exp. 702/2023.

Banco Santander México S.A. Institución de Banca Múltiple Grupo Financiero Santrander México vs. Márquez Juárez Elvis Eduardo. Especial Hipotecario Civil Vista Cedula. 1 Acdo. Núm. Exp. 1288/2022.

Banco Santander México, S.A. I. B. M. Grupo Financiero Santander México vs. Bb Comercializadora y Edificadora S.A. de C.V. y Quevedo Díaz Tito Raymundo. Providencias Precautorias Mercantil Ratificada que Sea su Pet. por Certeza y Seguridad Jurídica. 1 Acdo. Núm. Exp. 186/2022.

Banco del Bajío S.A. Institución de Banca Múltiple vs. Hugo Binaghi Cruz. Especial Hipotecario Civil Exhibe Certif. de Libertad de Gravamenes. 1 Acdo. Núm. Exp. 1292/2018.

BBVA Bancomer, S.A. Institución de Banca Múltiple Grupo Financiero BBVA Bancomer vs. Reyes Machucho Pedro Ignacio. Ord. Civil Cuad. de Amp. 646/2023-Informe Justificado. 2 Acdos. en Amparo. Núm. Exp. 262/2010 646/2023.

BBVA México, Sociedad Anónima, Institución de Banca Múltiple, Grupo Financiero BBVA México vs. Consultoría en Los Negocios Comersoft, S.A. de C.V. y Avaloa Manzano Gloria. Providencias Precautorias Mercantil Devuélvanse Los Documentos. 1 Acdo. Núm. Exp. 256/2023.

Bermejo Quezada Eduardo vs. Universidad del Distrito Federal Sc. Ord. Civil Cedula Diligenciada. 1 Acdo. Núm. Exp. 520/2023.

Cruz Santiagp Porfirio vs. Arriaga Sierra Lorena. Juris. Voluntaria Civil 1 Acdo. Núm. Exp. 766/2023.

Elektra Centroamérica, S.A. de C.V. y Elektra del Milenio, S.A. de C.V. vs. Ableton Projects Ltd. y Downton Financial Ltd. Ord. Mercantil Se Gira Oficio Al Archivo. 1 Acdo. en Expedientillo. Núm. Exp. 1152/2014.

Flores Moreno María Elena vs. Cortés Beltrán Rafael. Especial Hipotecario Civil Deberá Estar a Lo Ordenado. 2 Acdos. Núm. Exp. 54/2021.

García Reynoso Rafael y Rodríguez Cruz Marta Elena vs. HSBC México, S.A. Institución de Banca Múltiple, Grupo Financiero HSBC. Especial Hipotecario Civil No Ha Lugar. 2 Acdos. Núm. Exp. 74/2018.

García Rodríguez Juan y Mendoza de García María Elena vs. Mendoza Camacho de Mendoza Rosa María. Ord. Mercantil por Conforme Dictamen. 3 Acdos. Núm. Exp. 1468/2019.

Gaytán Martínez Mariano vs. Hernández Zamora Ana Lilia. Ejecutivo Mercantil Requerimiento de Pago, Emb. y Pago. 2 Acdos. Núm. Exp. 610/2023.

Guillén Figueroa Jorge Victorico vs. Hernández Torres y Otro Miguel Ángel. Exhortos Civil 1 Acdo. Núm. Exp. 774/2023.

Hewlett Packard Operations México Sociedad de Responsabilidad Limitada de Capital Variable vs. Pyasur S.A. de C.V. Ejecutivo Mercantil Se Gira Oficio Al Archivo. 1 Acdo. Núm. Exp. 466/2019.

HSBC México, S.A. Institución de Banca Múltiple Grupo Financiero HSBC vs. Enrique Hernández Meléndez, Myrna Arreguín Hernández. Especial Hipotecario Civil Exhibe Pliego de Posiciones. 1 Acdo. Núm. Exp. 544/2020.

HSBC México S.A. Institución de Banca Múltiple Grupo Financiero HSBC División Fiduciaria en su Carácter de Fiduciario en el Fideicomiso Irrevocable F 258040 vs. Aguilar Torres Gonzalo y Limón Luna Graciela. Especial Hipotecario Civil Vista a la Parte Interesada. 1 Acdo. Núm. Exp. 1330/2018.

Inmobiliaria Bains Sociedad Anónima de Capital Variable. Ord. Civil Cuad. de Amparo. 3 Acdos. en Amparo. Núm. Exp. 1070/2021.

SOLO CONSULTA
SOLO CONSULTA
SOLO CONSULTA

Inmobiliaria Kryss S de R.L. de C.V. vs. Decroly Comunidad Educativa S.C. y Inmobiliaria Decroly S.A. de C.V. Controversias de Arrendamiento Civil Requerimiento 506 Cpc. 1 Acdo. Núm. Exp. 540/2021.

Instituto del Fondo Nacional de la Vivienda para los Trabajadores (Infonavit) vs. Garay Garay Ricardo y Cedeño López Marisol. Vía de Apremio Civil 1 Acdo. Núm. Exp. 726/2023.

Instituto del Fondo Nacional de la Vivienda para los Trabajadores Infonavit vs. Martínez García Antonio y Rivera Silva María Alicia. Ord. Civil 1 Acdo. Núm. Exp. 764/2023.

Instituto del Fondo Nacional de la Vivienda para los Trabajadores Infonavit vs. Trejo Cortés Isidro y Pérez Gómez Eloyna. Especial Hipotecario Civil Requerimiento 506. 1 Acdo. Núm. Exp. 480/2017.

Jiménez y Mondragón su Sucesión María Teresa vs. Banco Nacional de Obras y Servicios Públicos S.N.C. Ord. Civil Parte Actora Ofrece Pruebas. 1 Acdo. Núm. Exp. 180/2023.

Licea Hernández María Carmen vs. Miguel Rivera Nava su Sucesión. Ord. Civ. Notario Devuelve Principales y Documentos. 1 Acdo. Núm. Exp. 966/2006.

Lozada Neyra José Luis vs. Alfredo Isaías Carreras. Ejecutivo Mercantil Vista Exhorto. 1 Acdo. Núm. Exp. 700/2015.

Luna Durazo Juan Carlos vs. Fierro Fuentes Roberto Carlos y Valdéz Medina Claudia Elena. Especial Hipotecario Civil Autorizaciones. 1 Acdo. Núm. Exp. 884/2009.

Manjarrez Castillo Jorge Raymundo vs. Rodríguez Díaz Patricia. Juris. Voluntaria Civil Se Estara a Lo Ordenado. 1 Acdo. Núm. Exp. 334/2020.

Morales Pérez Gabriel vs. Garfan S.A. de C.V., y Villemin Weynacht Francois Jean. Ord. Mercantil 1 Acdo. Núm. Exp. 342/2019.

Olvera Yáñez María del Carmen vs. Yáñez Velázquez María Luz. Ord. Civil Gírese Oficio. 1 Acdo. en Expedientillo. Núm. Exp. 778/2009.

Ortiz Mena López Negrete Juan Antonio (Cesionaria de Mabucapa I, Sociedad de Responsabilidad Limitada de Capital Variable.) vs. Bertila Eugenia Fierro Cota. Ord. Civil Cuad. de Amp. 1133/2022-III. 2 Acdos. en Amparo. Núm. Exp. 1434/2009 1133/2022-III.

P-I Corporativo, S.A. P. I de C.V. vs. Monclova Pirineros Gas, S.A. de C.V. y Otros. Ord. Mercantil Desahogo de Prevención y Vista a la Contraria. 1 Acdo. Núm. Exp. 1432/2019.

Pineda Márquez José María vs. C. Director del Registro Público de la Propiedad y del Comercio del Distrito Federal. Ord. Civil Comparecencia Sabeedor de Notif. Personal Actora. 1 Acdo. Núm. Exp. 658/2015.

Plaza Ceramica de México Sociedad Anónima de Capital Variable vs. Distribuidora de Recubrimientos y Acabados de Reynosa S.A. de C.V., Prado Santiago Carlos, Gómez Sánchez Lilián de la Paz. Especial Hipotecario Civil Ced. y Razón, Sin Diligenciar. 3 Acdos. Núm. Exp. 544/2019.

Ramírez Alcaraz Yazmín vs. Bautista Barrios María Teresa. Ord. Civil Dada Cuenta, Deja Insubsistente Citación de la Sent. Definitiva. 1 Acdo. Núm. Exp. 818/2022.

Recicladora Chimalhuacán, S.A. de C.V. vs. Maqueda y Olguín Graciela. Ejecutivo Mercantil Las Notificaciones Le Surten. 1 Acdo. Núm. Exp. 482/2011 Segundo Tomo.

Sánchez Aedo Linero Miguel Ángel José vs. Inmobiliaria Odracir S-S.A. de C. V-y Tuccio Fantoni Livia y Valenzuela Gómez Gallardo Fermín Ignacio Antonio. Ord. Civil No Ha Lugar. 1 Acdo. Núm. Exp. 168/2023.

Sánchez López María del Rosario vs. María Enriqueta Ana Jove Loyo de Benítez y Eduardo Alberto Benitez de la Garza. Especial Hipotecario Civil Acdo. 1 Acdo. Núm. Exp. 922/1998 Segundo Tomo.

Secreto. Ejecutivo Mercantil 1 Acdo. Núm. Exp. 704/2023.

Secreto. Providencias Precautorias Mercantil 1 Acdo. Núm. Exp. 710/2023.

Secreto. Ejecutivo Mercantil 1 Acdo. Núm. Exp. 738/2023.

Secreto. Ejecutivo Mercantil 1 Acdo. Núm. Exp. 768/2023.

Sociedad de Beneficencia Española Institucuion de Asistencia Privada vs. Campos Romero Jorge Fernando. Ejecutivo Mercantil Autr. Sicor. 1 Acdo. Núm. Exp. 398/2023.

Solunion México Seguros de Crédito S.A. vs. Consumer Brands Innovation S.A. de C.V. Ord. Mercantil Desahogo de Vista Oficio Shcp. 1 Acdo. Núm. Exp. 376/2019.

Sólida Administradora de Portafolios, S.A. de C.V., Sociedad Financiera de Objeto Múltiple, Entidad Regulada, Grupo Financiero Banorte vs. Manuel Jesús Velasco Palacios y Graciela Mendoza Fuentes de Velasco. Esp. Hip. Notario Exhibe Proyecto de Escritura. 1 Acdo. Núm. Exp. 930/2005.

Tapia Chaparro Jorge vs. Medina Guzmán Guadalupe y Flores Fernández Delfino. Ord. Civil Con el Oficio del Registro Civil Dese Vista a Las Partes. 1 Acdo. Núm. Exp. 632/2021.

Toyota Financial Services México S.A. de C.V. vs. Correro Campos José Emmanuel. Ejecutivo Mercantil Ratificada que Se su Pet. por Seguridad y Certeza Jurídica. 1 Acdo. Núm. Exp. 658/2023.

Vallejo Badager Lourdes María Cristina y Aguilar Vallejo Mónica vs. Madrigal García Roberto su Sucesión y Gracida King Bertha Eugenia. Ord. Civil Agréguese Acuse de Recepción. 1 Acdo. Núm. Exp. 112/2017.

NO PUBLICADOS

Cruz Dionisio Elvira y Cruz Hernández Pedro vs. Grupo Mexicano de Seguros S.A. de C.V. Ord. Civil Cuad. de Amp. 70/2023-X. 1 Acdo. en Amparo. Núm. Exp. 326/2021 70/2023.

García Zamora Eliseo vs. Velasco Rodas César Antonio y Cauzor Soto Leticia. Ord. Civil Cuad. de Amp. D. C. 500/2023-13. 1 Acdo. en Amparo. Núm. Exp. 452/2020 D. C. 500/2023/13.

Sánchez Hernández Jesús Enrique vs. Náder Schekaiban Edgar Juan. Ord. Civil Apelación. 1 Acdo. Núm. Exp. 254/2016 Tomo III.

The American British Cowdray Medical Center Jap vs. Sobero Romo Ramón. Ord. Civil Admisión de Pruebas, Fecha de Audiencia. 1 Acdo. Núm. Exp. 442/2022.

AUDIENCIA

HSBC México, S.A. Institución de Banca Múltiple Grupo Financiero HSBC vs. Enrique Hernández Meléndez, Myrna Arreguín Hernández. Cita para Sent. Def. Especial Hipotecario Civil. 1 Audiencia. Núm. Exp. 544/2020.

Operadora de Carteras Gamma Sociedad Anónima Promotora de Inversión de Capital Variable (Cesionaria de Banco Nacional de México, S.A. Integrante del Grupo Financiero Banamex) vs. Carreras Salazar Ismael. Pasa a Sent. Interl. Especial Hipotecario Civil. 1 Audiencia. Núm. Exp. 1118/2013.

SENTENCIA DEFINITIVAS DEL 11 DE JULIO DEL 2023

Gutiérrez Juárez Virginia y Jorge Cano Jiménez vs. Serrano de Los Santos Josefina y José Luis Gutiérrez Reyes. Especial Hipotecario Civil Sent. Def. Esh 1 Sent. Def. en Tercería. Núm. Exp. 822/2011

LA SECRETARIA DE ACUERDOS
LIC. TRINIDAD IVONNE DÍAZ ESQUIVEL

QUINCUAGÉSIMO NOVENO DE LO CIVIL

SECRETARÍA "A"
ACUERDOS DEL 11 DE JULIO DEL 2023

Aguilar López Agustín vs. Martínez Arroyo Ricardo Jesús. Ejecutivo Mercantil 2 Acdos. en Expedientillo. Núm. Exp. 327/2023 Expedientillo.

Aparicio Bahena Enrique vs. Asociación Cultural Gran Logia Valle de México A.C. y Asociación Libertad y Progreso A.C. Ord. Civil 3 Acdos. Núm. Exp. 37/2023.

Asociados Gopa S.A. de C.V. vs. Henkel Capital S.A. de C.V. Medios Preparatorios Mercantil 2 Acdos. Núm. Exp. 279/2023.

Autofinanciamiento México S.A. de C.V. vs. Olvera Aguilar Ana María y Ángeles Rodríguez Juan de Dios y Villagómez Valerio Salvador. Ejecutivo Mercantil 1 Acdo. Núm. Exp. 725/2022.

Autofinanciamiento México, S.A. de C.V. vs. Ignacio Hernández Zúñiga, Zoila Hernández Calderón y José García Morales. Ejecutivo Mercantil 1 Acdo. Núm. Exp. 845/2015.

Banco Regional de Monterrey S.A. Institución de Banca Múltiple, Banregio Grupo Financiero Hpy Banco Regional S.A. Institución de Banca Múltiple, Banregio Grupo Financiero vs. Carlos Rodolfo Luna Casanova. Ejecutivo Mercantil Oral Mercantil 2 Acdos. Núm. Exp. 363/2020.

Banco Santander (México), S.A. Institución de Banca Múltiple, Grupo Financiero Santander México vs. Vikegsa, S.A. de C.V. y Guillermo Morales Salazar. Ejecutivo Mercantil 1 Acdo. en Amparo. Núm. Exp. 661/2017 Amparo.

Banco Santander México, S.A. Institución de Banca Múltiple, Grupo Financiero Santander México vs. Garibay Mendoza Leonardo. Providencias Precautorias Mercantil 1 Acdo. en Expedientillo. Núm. Exp. 435/2018 Expedientillo.

SOLO CONSULTA
SOLO CONSULTA
SOLO CONSULTA

Chavarib y Sandoval Miguel vs. Hernández Ramírez Felícitas. Ord. Civil 1 Acdo. en Expedientillo. Núm. Exp. 51/2023 Expedientillo.
Condominio Rincón de Tetelpan vs. Fernández Guillermo y Gonzalo Kutz Laurnaga Ana Rosa. Ejecutivo Civil 1 Acdo. en Amparo. Núm. Exp. 587/2022 Bis. 1 Amparo.
Condominio Rincón de Tetelpan vs. Fernández Guillermo y Gonzalo Kutz Laurnaga Ana Rosa. Ejecutivo Civil 1 Acdo. en Amparo. Núm. Exp. 587/2022 Bis. 2 Amparo.
Daimler Financial Services México, Sociedad de Responsabilidad Limitada de Capital Variable vs. Leopoldo Orlando Cuevas Carmona. Ejecutivo Mercantil 1 Acdo. Núm. Exp. 237/2021.
García Gutiérrez y Otra Carlos Virgilio vs. López Casillas Arturo. Ord. Civil 1 Acdo. en Exhorto. Núm. Exp. 381/2023 Exhorto.
Grupo Constructor Rouz, S.A. de C.V. y Domínguez Vázquez Ángel Abraham y Domínguez Hernández Angelabraham vs. Domínguez Vázquez Ángel Abraham. Ejecutivo Mercantil 1 Acdo. Núm. Exp. 4601/2019.
Inmobiliaria Diamante S.A. de C.V. vs. María del Carmen Elena Gavito Orduña y Carlos Castillo Rodríguez del Campo. Ejecutivo Mercantil 1 Acdo. Núm. Exp. 637/2021.
Instituto del Fondo Nacional de la Vivienda para los Trabajadores vs. Vázquez Orea Marina. Especial Hipotecario Civil 1 Acdo. Núm. Exp. 725/2023.
La Europea México, S.A. P. I. de C.V. vs. Brr Eatertainment, S.A. de C.V. Ejecutivo Mercantil 1 Acdo. Núm. Exp. 4583/2019.
Mancera de Arrigunaga Francisco Javier vs. Mejía Loyola Jesús. Ejecutivo Mercantil 1 Acdo. en Seccion De Ejecución. Núm. Exp. 719/2022 Ejecc. Convn. de Mediación en Vía de Apremio.
Maxcapital Intercontinental, S.A. P. I. de C.V., Sofom, Enr vs. Villasana Aguilar Gerardo. Especial Hipotecario Civil 1 Acdo. Núm. Exp. 19/2023.
Monroy Sánchez María Isabel vs. González Mauro Catalina. Controversias de Arrendamiento Civil 1 Acdo. Núm. Exp. 239/2023.
Motos Toro México S.A. de C.V. vs. Juan Colorado Vásquez. Ejecutivo Mercantil 1 Acdo. Núm. Exp. 2305/2021.
Nr Finance México, S.A. de C.V. vs. Ramírez Aceves Enrique. Ejecutivo Mercantil 1 Acdo. Núm. Exp. 933/2022.
Pavón Galindo Benito Antonio vs. Cruz Esperanza Agripina Carmela. Ejecutivo Cuantía Menor Mercantil 1 Acdo. Núm. Exp. 153/2018.
Perea Cobos Ángel vs. Colín López Victoria su Sucesión y y-o. Victoria Colín Vda. de Gómez su Sucesión. Ord. Civil 1 Acdo. Núm. Exp. 1129/2022.
Préstamos Felices en 15 Minutos S.A. de C.V. Sofom Enr vs. Torres Valdés María Luisa. Ejecutivo Mercantil 1 Acdo. Núm. Exp. 1211/2022.
Ramírez Vidal Angulo vs. Gallardo Hilario Felipe. Ord. Civil 1 Acdo. Núm. Exp. 761/2023.
Riestra González Adriana vs. Maciel Béjar Jorge. Juris. Voluntaria Civil 1 Acdo. Núm. Exp. 755/2023.
Salucom, S.A. de C.V. vs. Toros Neza, S.A. de C.V. Ord. Civil Exhorto. 1 Acdo. en Exhorto. Núm. Exp. 529/2023 Exhorto.
Secreto. Ejecutivo Mercantil 1 Acdo. en Expedientillo. Núm. Exp. 17/2023 Expedientillo.
Secreto. Ejecutivo Mercantil 1 Acdo. Núm. Exp. 675/2023.
Secreto. Ejecutivo Mercantil 1 Acdo. Núm. Exp. 751/2023.
Secreto. Ejecutivo Mercantil 1 Acdo. Núm. Exp. 769/2023.
Secreto. Ejecutivo Mercantil Exhorto. 1 Acdo. en Exhorto. Núm. Exp. 663/2023 Exhorto.
Secreto. Ejecutivo Mercantil Expedientillo. 1 Acdo. en Expedientillo. Núm. Exp. 3639/2019 Expedientillo.
Secreto. Ejecutivo Mercantil Expedientillo. 1 Acdo. en Expedientillo. Núm. Exp. 849/2018 Expedientillo.
Secreto. Ejecutivo Mercantil no Publ. del 10-07-23. 1 Acdo. en Expedientillo. Núm. Exp. 5447/2019 Expedientillo.
Secreto. Oral Mercantil Exhorto. 1 Acdo. en Exhorto. Núm. Exp. 765/2023 Exhorto.
Secreto. Ord. Mercantil Exhorto. 1 Acdo. en Exhorto. Núm. Exp. 743/2023 Exhorto.
Shehnezze Rahmouni vs. Provedora de Servicios para la Salud S.A. de C.V. y Hospital María José Roma y Jiménez Montes de Oca Fernando y Sagardia Serrudo Limbert Carlos y Cuéllar Martínez Cinthia Monserrat y Operadora de Hospitales Ángeles S.A. de C.V. y Cervantes Valladolid Barush Mario. Ord. Civil 1 Acdo. Núm. Exp. 757/2023.
Soluciones Cocrea Sapi de C.V. Sofom Enr vs. Jiménez González Luis Emmanuel. Ejecutivo Mercantil 1 Acdo. Núm. Exp. 3225/2021.
Valle Balderas Nicolás vs. Yenni Díaz Huerta. Ejecutivo Mercantil 1 Acdo. Núm. Exp. 1145/2013.
Vázquez León Sergio Raúl y Neri Gómez de Vázquez Alicia Guadalupe y Quien También Acostumbra a Usar el Nombre de Alicia Guadalupe Neri Gómez vs. Pérez Sánchez Manuel su Sucesión y Pérez Jiménez José Manuel y Quien También Acostumbra a Usar el Nombre de Manuel Pérez Jiménez su Sucesión. Ord. Civil 1 Acdo. Núm. Exp. 1155/2022.
AUDIENCIA
Sierra Sánchez Mónica Marlen vs. Sierra Reynoso Pedro. Aud. Desahogo de Pruebs. y Alegatos Ord. Civil. 1 Audiencia. Núm. Exp. 1039/2022.

EL SECRETARIO DE ACUERDOS
LIC. JAVIER GIL RAMÍREZ

SECRETARÍA "B"
ACUERDOS DEL 11 DE JULIO DEL 2023

Aguilar Pérez Marisol y Salazar Ríos Dorval Neftalí vs. Grupo Mexicano de Seguros S.A. de C.V. Ord. Civil 1 Acdo. Núm. Exp. 116/2023.
Aseguradora Aserta S.A. de C.V. Grupo Financiero Aserta vs. Altaa Tecnología en Soluciones Industriales de Puebla S.A. de C.V. Ejecutivo Mercantil 1 Acdo. Núm. Exp. 3038/2021.
Auquiti, Sociedad Anónima de Capital Variable, Sociedad Financiera de Objeto Múltiple, Entidad No Regulada S.A. de C.V. Sofom, E. N. R vs. Genovevo Gómez Montiel y Otra. Ejecutivo Mercantil 3 Acdos. Núm. Exp. 4038/2019.
Autofinanciamiento Automotriz, S.A. de C.V. vs. Gerardo Alarcón Cordero y Gerardo Alarcón Galván. Ejecutivo Mercantil 3 Acdos. Núm. Exp. 882/2015.
Banco Autofin México, S.A., Institución de Banca Múltiple vs. Alonso Delgado Laura. Ejecutivo Mercantil 1 Acdo. Núm. Exp. 3478/2019.
BBVA México Sa, Institución de Banca Múltiple Grupo Financiera BBVA México vs. García Bonifacio Pérez. Especial Hipotecario Civil 1 Acdo. Núm. Exp. 752/2023.
Betacredit S.A. de C.V. Sofom E. N. R vs. Aguirre Montiel Gerardo. Ejecutivo Mercantil 1 Acdo. Núm. Exp. 824/2022.
Carbajal Lua Jorge Valente vs. Loera González Érika Eduviges y López Plata Enrique. Controversias de Arrendamiento Civil 1 Acdo. Núm. Exp. 1262/2022.
De Lage Landen S.A. de C.V., Sociedad Financiera de Objeto Múltiple, Entidad No Regulada vs. Obeth Rincón Deseano y Octavia Pérez Domínguez. Ejecutivo Mercantil 1 Acdo. Núm. Exp. 572/2018.
Decarome, S.A. Promotora de Inversión de C.V. vs. Casa Aileen, S.A. de C.V. y Ricardo Castañeda Correa. Ejecutivo Mercantil 1 Acdo. Núm. Exp. 402/2019.
Fc Financial, S.A. de C.V., Sofom, E. R. Grupo Financiero Inbursa vs. Felimex, S.A. de C.V. y Delgado Méndez Isidro. Ejecutivo Mercantil 1 Acdo. Núm. Exp. 2954/2021.
Frigoríficos Económicos de México, S.A. de C.V. vs. Centro Distribuidor de Pescados y Mariscos, la Nueva Viga. Ejecutivo Mercantil Expedientillo. 1 Acdo. Núm. Exp. 3758/2021.
Gobierno de la Ciudad de México; (Centro de Comando Control, Computo y Comunicaciones y Contacto Ciudadano de la Ciudad de México;C5) vs. Diana Meza Escobar y Rubén Maza Escobar. Ejecutivo Mercantil 1 Acdo. Núm. Exp. 1312/2020.
Hospital de Especialidades Mig. S.A. de C.V. vs. Alcivar Castillo Fabiola. Ejecutivo Mercantil 1 Acdo. Núm. Exp. 4828/2019.
Liverpool Pc S.A. de C.V. vs. Miguel Ángel Soria Hernández. Ejecutivo Mercantil 2 Acdos. Núm. Exp. 4482/2019.
Medina López Georgina vs. Asdrubal Fernández Castañeda. Ejecutivo Mercantil 1 Acdo. Núm. Exp. 746/2021.
Olguín Salgado Josafat Rodolfo vs. Del Rosario Guaida Guaida María Teresa Matilde y Meza Becerril Luis Fernando. Ord. Mercantil 1 Acdo. Núm. Exp. 1176/2022.
Publiseg Sapi de C.V. Sofom Enr vs. Ramírez Jiménez Marisol. Ejecutivo Mercantil 2 Acdos. Núm. Exp. 376/2022.
Ramírez Reyes Rubén vs. Matlalcuatzi Flores Germán y Pérez Hernández René y Matlalcuatzi Morales Jazmín. Ejecutivo Mercantil 1 Acdo. Núm. Exp. 3496/2021.
Requerimiento Patrimonial Sapi de C.V. Sofom Enr vs. Noé Horacio Carpinteiro Díaz. Ejecutivo Mercantil 1 Acdo. Núm. Exp. 1720/2021.

SOLO CONSULTA
SOLO CONSULTA
SOLO CONSULTA

Rodríguez Maldonado Roberto vs. Amicorp Soluciones Fiduciarias Sociedad Anónima de Capital Variable Financiera de Objeto Múltiple Entidad No Regulada y Juárez Serdio Juan Pablo. Ord. Civil 1 Acdo. Núm. Exp. 150/2023.
Secreto. Ejecutivo Mercantil 1 Acdo. Núm. Exp. 2256/2021.
Secreto. Ejecutivo Mercantil 1 Acdo. Núm. Exp. 402/2019.
Secreto. Ejecutivo Mercantil 1 Acdo. Núm. Exp. 750/2023.
Secreto. Ejecutivo Mercantil 1 Acdo. Núm. Exp. 772/2023.
Secreto. Ejecutivo Mercantil Expedientillo. 1 Acdo. Núm. Exp. 842/2021.
Tolentino Ángeles Noé vs. Arellano Ángeles José. Ejecutivo Mercantil Cuad. de Amparo. 2 Acdos. en Amparo. Núm. Exp. 3632/2019 Amparo.

AUDIENCIA

Balcázar Sánchez Carlos Alfredo vs. La Latinoamericana Seguros S.A. Ord. Civil. 1 Audiencia. Núm. Exp. 408/2023.

EL SECRETARIO DE ACUERDOS
LIC. MIGUEL AGUSTÍN GUTIÉRREZ VARGAS

SEXAGÉSIMO DE LO CIVIL

SECRETARÍA "A"
ACUERDOS DEL 11 DE JULIO DEL 2023

Alvarado Reyes Aquileo Felipe vs. Apw Servicios S.A. de R.L. de C.V. y Matc Digital S de R.L. de C.V. Ord. Civil 2 Acdos. Núm. Exp. 1155/2022.
Álvarez Andrade Alfredo Juan vs. Fernández Zoila. Ord. Civil 1 Acdo. Núm. Exp. 195/2021.
Andrade Lozano Manuel Cuauhtémoc vs. Reyes Sánchez José Luis y Rebollo Álvarez Alicia. Ord. Civil 2 Acdos. Núm. Exp. 1343/2022.
Asociación de Condóminos Lago Andromaco No 53 Asociación Civil vs. Comité de Vigilancia del Condominio City Towers Residencial. Ord. Civil 1 Acdo. Núm. Exp. 331/2023.
Austria de la Vega Martha Clara vs. Nacional Financiera como Fiduciaria del Fideicomiso Denominado Fondo de Desarrollo Económico del Distrito Federal y Sánchez López Martha. Ord. Civil 1 Acdo. Núm. Exp. 267/2022.
Auto Financiamiento Automotriz S.A. de C.V. vs. Lino García Luis y Osorio Domínguez Teresa. Ejecutivo Mercantil 1 Acdo. Núm. Exp. 757/2023.
Auto Financiamiento Automotriz S.A. de C.V. vs. Portas Sánchez Alejandro y Cástulo López Hortencia. Ejecutivo Mercantil 1 Acdo. Núm. Exp. 1219/2022.
Banca Sabadel S.A. Institución de Banca Múltiple vs. Creaciones Automotrices S.A. de C.V., Fong Vázquez Leticia, Caro Fong Carla Ailyn, Caro Fong Brenda y Caro Fong Frida. Ejecutivo Mercantil 1 Acdo. Núm. Exp. 1373/2019.
Banco Invex vs. Borbosa Ramírez Pedro Ángel. Juris. Voluntaria Civil 1 Acdo. Núm. Exp. 619/2023.
Banco Mercantil del Norte Sociedad Anónima Institución de Banca Múltiple Grupo Finciero Banorte vs. González Peña María Guadalupe y Otro. Especial Hipotecario Civil 1 Acdo. Núm. Exp. 899/2013.
Banco Monex Sociedad Anónima, Institución de Baanca Múltiple, Monex Grupo Financiero, en su Carácter de Fiduciario en el Fifeicomiso Empresarial, Irrevocable de Administración y Garantía Número F/3443 vs. Gándara Mejía Juan. Especial Hipotecario Civil 2 Acdos. Núm. Exp. 1437/2012.
Banco Santander México, S.A., Institución de Banca Múltiple, Grupo Financiero Santander México vs. Insumos Agroniaco, S.A. de C.V. Ojeda Badilla Miguel. Ojeda Badilla Elvia Luz. Rodríguez García Melissa. Ejecutivo Mercantil 1 Acdo. Núm. Exp. 529/2018.
Banco Santander México S.A. Institución de Banca Múltiple Grupo Financiero Santander México vs. Hernández López Juan Manuel y Vázquez Gómez Reyna Ivette. Especial Hipotecario Civil 2 Acdos. en Expedientillo. Núm. Exp. 227/2020 Bis. 2.
Basurto Torres Karla Silenia vs. Suárez Duarte J Antonio. Ejecutivo Mercantil 2 Acdos. Núm. Exp. 1109/2022.
BBVA México S.A. Institución de Banca Múltiple, Grupo Financiero BBVA México antes BBVA Bancomer Sociedad Anónima, Instiución de Banca Múltiple, Grupo Financiero BBVA Bancomer vs. Pablo Campos Balderas y Sara Rentería Romero. Ord. Civil 2 Acdos. Núm. Exp. 329/2020.
Blancas Sánchez Jesús Vladimir vs. Medical Buy. Providencias Precautorias Civil 1 Acdo. Núm. Exp. 549/2023.
Cartas Carmona Jairo, Actual Cesionario de Crédito Inmobiliario Sociedad Anónima de Capital Variable Sociedad Financiera de Objeto Limitado vs. Sánchez Martínez José Adán. Especial Hipotecario Civil 2 Acdos. Núm. Exp. 293/2021.
Chacón Alvarado Emiliano vs. Devices For Motion S.A. de C.V. Ord. Mercantil 1 Acdo. Núm. Exp. 761/2023.
Coq del Río Karina vs. Esteban Said Náder. Ejecutivo Mercantil 1 Acdo. Núm. Exp. 285/2020.
Cryoinfra S.A. de C.V. y Energía Infra Sociedad Anónima Promotora de Inversión de C.V. 81/2023 vs. Scotiabank Inverlat, S.A. Inst. de Banca Múltiple Grupo Financiero Scotiabank Inverlat y Orden Cardinal, S.A. P. I. de C.V. Ejecutivo Mercantil 1 Acdo. en Amparo. Núm. Exp. 1117/2022 Amparo 81/2023.
Cryoinfra S.A. de C.V. y Energía Infra Sociedad Anónima Promotora de Inversión de C.V. vs. Scotiabank Inverlat, S.A. Inst. de Banca Múltiple Grupo Financiero Scotiabank Inverlat y Orden Cardinal, S.A. P. I. de C.V. Ejecutivo Mercantil 1 Acdo. Núm. Exp. 1117/2022.
Dv Residencial S.A. de C.V. vs. Corona Hernández Martha Beatriz. Ord. Civil 3 Acdos. Núm. Exp. 821/2022.
Estévez Solórzano José Julián y Otros vs. Garay Ituarte Concepción y Otro. Ord. Civil 1 Acdo. Núm. Exp. 1305/2018.
George Pineda Ricardo Jesús vs. Cadena Juárez Diana. Ejecutivo Mercantil 1 Acdo. Núm. Exp. 55/2022.
Gm Financial de México, Sociedad Anónima de Capital Variable, Sociedad Financiera de Objeto Múltiple, Entidad No Regulada vs. Muñoz Luna Dulce María Ivonne. Ejecutivo Mercantil 1 Acdo. Núm. Exp. 773/2023.
Hipotecaria su Casita, S.A. de C.V., Sociedad Financiera de Objeto Múltiple Entidad No Regulada vs. José Miguel Bravo Espericueta. Especial Hipotecario Civil 1 Acdo. en Expedientillo. Núm. Exp. 717/2008 Bis. 5.
HSBC México S.A., Institución de Banca Múltiple Grupo Financiero HSBC, División Fiduciaria como Fiduciario del Fideicomiso F/250295 vs. Rodríguez Luna Gilberto y Herrera Pérez Gabriela. Especial Hipotecario Civil 1 Acdo. Núm. Exp. 83/2014.
HSBC México Sociedad Anónima Institución de Banca Múltiple, Grupo Financiero HSBC División Fiduciaria en su Carácter de Fideicomisario en el Fideicomiso Número F 234036 vs. Gómez Vargas Patricia. Vía de Apremio Civil 1 Acdo. Núm. Exp. 1237/2018.
Inclán y Bernal Abelardo y Saucedo y Rodríguez María del Consuelo vs. Quevedo Córdoba Ricardo y Grupo Constructor Arq Samich S.A. de C.V. Especial Hipotecario Civil 1 Acdo. Núm. Exp. 147/2015.
Inmobiliaria Conidesa, S.A. P. I. de C.V. y Grupo Inmoka, S.A. P. I. de C.V. vs. Ríos Rodríguez María Guadalupe y Ramírez Caballero Roberto. Controversias de Arrendamiento Civil 1 Acdo. Núm. Exp. 625/2023.
Inmobiliaria y Constructora Almin S.A. de C.V. vs. Castañeda Aguirre Andrés. Especial Hipotecario Civil 1 Acdo. Núm. Exp. 679/2019.
Inmuebles Enlaza Gms Sociedad Anónima de Capital Variable vs. Hernández Cuevas Carmen Lucía. Ord. Civil 2 Acdos. Núm. Exp. 1449/2018.
Instituto del Fondo Nacional de la Vivienda para los Trabajadores (Infonavit) vs. Aguilar Hernández Librado Salvador y Sánchez Cruz Elizabeth. Especial Hipotecario Civil 1 Acdo. Núm. Exp. 431/2023.
International Sourcing Asia Ltd. vs. Marcas de Renombre S.A. de C.V. Ord. Mercantil 1 Acdo. Núm. Exp. 973/2013.
Iván García Sánchez, Javier Díaz Cuevas y Felipe de Jesús Lugo Garnica vs. Pedro Eduardo Silva Durán Corredor Público Número 6 de la Ciudad de México y Otros vs. Alfa Nelly Segovia Mejía 422/2022. Ord. Mercantil Requerimiento Federal. 1 Acdo. en Amparo. Núm. Exp. 439/2020 Amparo 422/2022-II.
Leautaud Sunderland Verónica vs. Choc Latte S.A. de C.V. Controversias de Arrendamiento Civil 1 Acdo. Núm. Exp. 555/2020.
Mabucapa I Sociedad de Responsabilidad Limitada de Capital Variable vs. Ucan Tolentino Ligia Cristina. Juris. Voluntaria Civil 1 Acdo. en Expedientillo. Núm. Exp. 1289/2019 Bis. 2.
Manzano Lara Félix vs. Lara Milpas Juana. Ord. Civil 1 Acdo. Núm. Exp. 63/2022.
Matthews Peruyero Lorena y Matthews Peruyero Roberto Arturo vs. Peruyero Sánchez Melida Anacleta y y-o. Melida Peruyero de Matthews y Matthews Hernández Guillermo. Ord. Civil 1 Acdo. Núm. Exp. 595/2022.
Mex Pacheco María de Los Santos y Miss Mex Blanca Eunice vs. Axa Seguros S.A. de C.V. Ord. Civil 1 Acdo. Núm. Exp. 753/2023.

SOLO CONSULTA
SOLO CONSULTA
SOLO CONSULTA

Mucharraz García Isabel Elvira vs. Franco Tapia Juan Alberto. Controversias de Arrendamiento Civil 2 Acdos. Núm. Exp. 1247/2018.

Operadora de Hospitales Ángeles S.A. de C.V. vs. Haddad Haddad Katherine. Ejecutivo Mercantil 2 Acdos. Núm. Exp. 295/2023.

Oropeza Leytejose Luis Bonifacio y Oropeza Leyte Carlos Enrique y Oropeza Leyte Antonio vs. La Fama Montañesa Fabrica de Hilados y Tejidos de Algodón Sa y C Director del Registro Público de la Propiedad y del Comercio de la Ciudad de México. Ord. Civil 1 Acdo. Núm. Exp. 1067/2022.

Ortiz Zarazua María Teresa vs. Aguirre Salgado Luz María. Controversias de Arrendamiento Civil 1 Acdo. Núm. Exp. 53/2022.

Poirier And Brother S.A. de C.V. vs. Vulcan Capital Corp. Ord. Civil 1 Acdo. en Expedientillo. Núm. Exp. 255/2022 Bis. 1.

Publicaciones Citem, S.A. de C.V. vs. Comercializadora de Revistas, S.A. de C.V. y María del Rosario Molina González. Ejecutivo Mercantil 1 Acdo. Núm. Exp. 963/2013.

Ramírez Aguilar Daniella vs. Arellano Valdos Indalecio. Ord. Civil 8 Acdos. Núm. Exp. 635/2023.

Rojas Cedillo Laura y Rojas Urrutia Víctor Manuel vs. Rojas Urrutia Miguel Ángel y Rojas Urrutia Delia su Sucesión. Ord. Civil 1 Acdo. Núm. Exp. 481/2023.

Ruíz Pérez Rafael vs. Malváez Reyes Ignacio. Ord. Civil 1 Acdo. Núm. Exp. 555/2019 Bis. 1.

Salgado Ortiz Claudia Esperanza vs. Calva Barrios Yanery. Juris. Voluntaria Civil 1 Acdo. Núm. Exp. 763/2023.

Scotiabank Inverlat Sa Institución de Banca Múltiple Grupo Financiero Scotiabank Inverlat vs. Herrera Cárdenas Martha Alejandra vs. Instituto del Fondo Nacional para la Vivienda de Los Trabajadores (Infonavit). Especial Hipotecario Civil 2 Acdos. Núm. Exp. 945/2021.

Secreto. Ord. Civil 1 Acdo. en Incidente. Núm. Exp. 387/2023 Bis. 1 Providencia.

Secreto. Ord. Mercantil 1 Acdo. Núm. Exp. 733/2023.

Secreto. Ord. Civil 1 Acdo. Núm. Exp. 755/2023.

Secreto. Ord. Civil 1 Acdo. en Cuadernillo. Núm. Exp. 755/2023 Cuadernillo de Providencias.

Sofimex Institución de Garantías Sa y antes Afianzadora Sofimex Sa vs. Martínez Herrera Román y Construcciones Metal Mecánicas Mexicanas S de R.L. de Cv10. Especial de Fianzas Mercantil 1 Acdo. Núm. Exp. 617/2023.

Soluciones Inmobiliaria Real Land, S.A. de C.V. vs. Rivera Hermosillo Carlos Eduardo y Otra. Esp. Hip. 1 Acdo. Núm. Exp. 593/2008.

Tentle Colula Juventino vs. Molina Águila Juan Pablo. Ejecutivo Mercantil 1 Acdo. Núm. Exp. 745/2023.

Unifin Financiera S.A. B. de C.V., Sofom, E. N. R vs. Linscale Company, S.A. de C.V. y Heredia Couoh María Eva. Ejecutivo Mercantil 1 Acdo. Núm. Exp. 759/2023.

Vázquez Pérez José Alfredo vs. Guerrero Avendaño Guadalupe Mercedes Lucía y Almeida del Prado Juan Eduardo y Enríquez Escamilla Jorge y Blancas Rodríguez Magali Esther. Ord. Civil 1 Acdo. Núm. Exp. 469/2021.

MAL PUBLICADOS

Inmobiliaria Conidesa, S.A. P. I. de C.V. y Grupo Inmoka, S.A. P. I. de C.V. vs. Ríos Rodríguez María Guadalupe y Ramírez Caballero Roberto. Controversias de Arrendamiento Civil 1 Acdo. Núm. Exp. 625/2023.

SENTENCIA INTERLOCUTORIA

Cuadra Urias María Dalía vs. Salomón Duek Mizrahi y/otros. Controversias de Arrendamiento Civil 1 Núm. Exp. 293/2020

EL SECRETARIO DE ACUERDOS
LIC. FEDERICO RIVERA TRINIDAD

SECRETARÍA "B"
ACUERDOS DEL 11 DE JULIO DEL 2023

Alexandres Arguelles Guadalupe Esther vs. Banco Nacional del Ejército Fuerza Aérea y Armada S.N.C. y C Director del Instituto de Servicios Registrales y Catastrales del Estado de Morelos. Ord. Civil 1 Acdo. Núm. Exp. 978/2022.

Asociación Legitima Civica Comercial, A.C. vs. Vázquez Uribe José su Sucesión y C. Director del Registro Público de la Propiedad y del Comercio de la hoy Cdmx. Ord. Civil 1 Acdo. Núm. Exp. 768/2023.

Badillo Aguilar Mario, Olvera García José Arturo, Rodríguez Martínez Fidencio, González Ortega Donato y Canales Sánchez Andrés vs. Hernández González Ramón Argelio, González Bistrain Roberto Gabriel, Sánchez Martínez Feranndo Anastacio, Delgadillo Sánchez Tomás, Galicia Martínez Porfirio, Rivero Rivero Claudia Nora, Rivero Sarabia Jsoe Nicolás y Otros. Ord. Mercantil 1 Acdo. Núm. Exp. 1076/2015.

Banco Actinver, S.A. Institución de Banca Múltiple, Grupo Financiero Actinver vs. Nuklear Extreme Mkt Over, S.A. de C.V., Ramírez Martínez Fernando y Arroyo Miranda Patricia Elizabeth. Ejecutivo Mercantil 1 Acdo. Núm. Exp. 362/2015.

Banco Azteca Sa Institución de Banca Múltiple vs. Pérez Colín Omar. Ejecutivo Mercantil B Expedientillo. 1 Acdo. Núm. Exp. 256/2022.

Banco Mercantil del Norte., S.A., Institución de Banca Múltiple, Grupo Financiero Banorte vs. Gallegos Pascual Goergina. Especial Hipotecario Civil B. 1 Acdo. Núm. Exp. 1060/2018.

Banco Santander México, Sociedad Anónima, Institución de Banca Múltiple, Grupo Financiero Santander México vs. Araya Ramírez José Luis y Hernández Lugo Ana Teresa. Especial Hipotecario Civil B. 1 Acdo. Núm. Exp. 236/2019.

Barajas Marín Irene vs. Alejandra Eleno Gómez y Otro. B. 1 Acdo. Núm. Exp. 1114/1997.

BBVA Bancomer S.A., Institución de Banca Múltiple, Grupo Financiero BBVA Bancomer vs. Servicios Integrales de Asesoría Ingeniería y Suministros Industriales, S.A. de C.V., León Echavarría Leticia Yatzil y León Echavarría José Rafael. Especial Hipotecario Civil B. 1 Acdo. Núm. Exp. 664/2016.

BBVA Bancomer, S.A., Institución de Banca Múltiple, Grupo Financiero BBVA Bancomer vs. Epigmenio Flores Laura. Especial Hipotecario Civil B. 1 Acdo. en Expedientillo. Núm. Exp. 1402/2018 Bis. 1.

Benítez Rodríguez Cecilia vs. Benítez Domínguez Carlos Bejamin y Benítez Domínguez Hugo David y Benítez Domínguez Blanca Karina y Domínguez Núñez Blanca. Ord. Civil B. 1 Acdo. Núm. Exp. 96/2021.

Blank Sánchez José Federico Guillermo vs. Becube S.A. de Cvnetstaffing S.A. de Cvnorma Rosalba Martínez González. Juris. Voluntaria Civil B. 1 Acdo. en Expedientillo. Núm. Exp. 378/2020.

Campos Ávalos María Isabel vs. Solís Maldonado Martha. Controversias de Arrendamiento Civil B. 1 Acdo. Núm. Exp. 594/2021.

Ci Banco, S.A. Institución de Banca Múltiple Actuando en su Carácter de Fiduciaria en el Fideicomiso F/00102 vs. Delgadillo Manzanares Hermelinda. Juris. Voluntaria Civil B. 2 Acdos. Núm. Exp. 456/2020.

Cibanco Sociedad Anónima, Institución de Banca Múltiple en su Carácter de Fiduciario en el Fideicomiso Número F 00430 vs. García Mejía Rubén. Especial Hipotecario Civil B. 1 Acdo. Núm. Exp. 1396/2018.

Coface Seguro de Crédito México, S.A. de C.V. vs. Muebles y Diseños Elsy, S.A. de C.V. Ord. Civil B. 2 Acdos. Núm. Exp. 888/2010 Tomo II.

Contreras Cruz Alfonso Wilfrido vs. Arredondo López Martha Ivonne. Controversias de Arrendamiento Civil 1 Acdo. Núm. Exp. 670/2022.

Contreras Hernández Vicente de Jesús su Sucesión y Contreras Hernández Vicente de Jesús su Sucesión vs. León Guillén Amelia. Controversias de Arrendamiento Civil B. 1 Acdo. Núm. Exp. 606/2023.

De León Ortega Arturo vs. Scotiabank Inverlat Sa Institución de Banca Múltiple Grupo Financiero Scotiabank Inverlat. Ord. Mercantil 1 Acdo. Núm. Exp. 312/2021.

Dixie Bienes Raíces, S.A. de C.V. vs. Rico Rico José Antonio y Acosta Moreno José Antonio, Notario Público y Jiménez Arreola Héctor César, Notrio Público y Querétaro Tj Inmobiliaria S.A. de C.V. y C. 728/2023. Ord. Civil 1 Acdo. en Amparo. Núm. Exp. 172/2021 Amparo 728/2023.

Dixie Bienes Raíces, S.A. de C.V. vs. Rico Rico José Antonio y Acosta Moreno José Antonio, Notario Público y Jiménez Arreola Héctor César, Notrio Público y Querétaro Tj Inmobiliaria S.A. de C.V. y C. Ord. Civil 6 Acdos. Núm. Exp. 172/2021.

Edenred México S.A. de C.V. vs. Pro Lijas e Insumos México S.A. de C.V. y de la Cruz Pérez Antonio. Ejecutivo Mercantil B. 2 Acdos. Núm. Exp. 852/2022.

Espino Rodríguez Doralisa Enedina y Otro vs. López Guzmán Elena y Otros vs. Guadalupe Ruíz Ortega 648/2023. Ord. Civil 1 Acdo. en Amparo. Núm. Exp. 640/2012 Amparo 648/2023.

SOLO CONSULTA
SOLO CONSULTA
SOLO CONSULTA

Fimubac Sociedad Anónima de Capital Variable Sociedad Financiera de Objeto Múltiple Entidad No Regulada vs. Banco Actinver Sa Institución de Banca Múltiple Grupo Financiero Actinver en su Carácter de Fiduciario del Fideicomiso Irrevocable de Administración y Pago Número 4962 y Gestiona Capital Soluciones Sapi de C.V. Sofom Enr y Don Apoyo Sapi de C.V. Sofom Enr y Ramos Francia Federico. Ejecutivo Mercantil 1 Acdo. Núm. Exp. 560/2023.

Flowserve S de R. L. de C.V. vs. Arendal S de R. L de C.V. Ejecutivo Mercantil B. 1 Acdo. Núm. Exp. 662/2017.

HSBC México, S.A. Institución de Banca Múltiple Grupo Financiero HSBC División Fiduciaria vs. González Fisher Karina. Esp. Hip. 1 Acdo. Núm. Exp. 510/2008.

HSBC México, S.A., Institución de Banca Múltiple, Grupo Financiero HSBC, División Fiduciaria vs. Domínguez Galdamez Jaime. Especial Hipotecario Civil B. 1 Acdo. en Expedientillo. Núm. Exp. 872/2010 Bis. 2.

Infonavit vs. José Luis Dueñas Cuevas. Especial Hipotecario Civil B. 1 Acdo. en Expedientillo. Núm. Exp. 1194/2019 Bis. 1.

Inmobiliaria Bains S.A. de C.V. 1070/2021. Ejecutivo Mercantil 3 Acdos. en Amparo. Núm. Exp. 1070/2021 Amparo 1070/2021-Viii.

Inmobiliaria y Constructora Nocesa S. de R. L. de C.V. vs. Zetina Cea Irma Graciela. Ejecutivo Mercantil B. 2 Acdos. Núm. Exp. 1398/2012.

Instituto de Seguridad y Servicios Sociales de Los Trabajadores del Estado a Través de su Fondo de la Vivienda Fovissste vs. González Vera Javier. Especial Hipotecario Civil B. 1 Acdo. Núm. Exp. 786/2021.

Instituto del Fondo Nacional de la Vivienda para los Trabajadores vs. Ángeles Mateo Fernando y Montiel Flores Karla. Especial Hipotecario Civil B. 1 Acdo. Núm. Exp. 546/2022.

Latapi Fox José Luis su Sucesión vs. Artigas Walter de Latapi Cristina, Trigueros Ramírez Martha, Ramírez Elizondo Ana Lorena, Magalla Collado María Isabel, Artigas Alarcón Andrea, Cortina Latapi Pedro, Talavera Sánchez Joaquín y Registro Público de la Propiedad y del Comercio de la Ciudad de México y Domínguez Meneses Juan Guillermo y Licenciado Tarcisio Domingo Sánchez Ulloa Titular de la Notaria Número 159 de la Ciudad de México y José Roberto Latapi Fox También Conocido como Roberto Latapi Fox y Sucesión Testamentaria a Bienes de la Señora Martha Fox Pont de Latapi por Conducto de su Albacea José Roberto Latapi Fox, También Conocido como Roberto Latapi Fox y Zunzunegui Villegas Ana Mae. Ord. Civil B. 1 Acdo. Núm. Exp. 68/2020.

Márquez Villanueva Carlos y Márquez Villanueva Bertha Elisa vs. Luna Olguín Jeniffer Cynthia y Hernández de la Fuente José Antonio su Sucesión. Controversias de Arrendamiento Civil B. 1 Acdo. Núm. Exp. 12/2022.

Martínez de la Vega Antonio vs. Fuentes Miranda Francisco Braulio. Especial Hipotecario Civil 1 Acdo. Núm. Exp. 502/2019.

Mercader Financial S.A. Sofom Er vs. Transporte Ejecutivo Santa Fe S.A. de C.V. y Sánchez Escalante José Antonio y Coria Morales José Guadalupe. Ejecutivo Mercantil B. 1 Acdo. Núm. Exp. 938/2019.

Ortiz Arias Álvaro Jorge antes Administradora Black Sociedad de Responsabilidad Limitada de C.V. vs. Rodríguez Velázquez Mónica Genoveva 1285/2022. Especial Hipotecario Civil 2 Acdos. en Amparo. Núm. Exp. 1354/2010 Amparo 1285/2022-II.

Ortiz Arias Álvaro Jorge antes Administradora Black Sociedad de Responsabilidad Limitada de C.V. vs. Rodríguez Velázquez Mónica Genoveva. Especial Hipotecario Civil 1 Acdo. Núm. Exp. 1354/2010.

Promotora de Hoteles S.A. de C.V. Banco Nacional de México, S.A. Integrante del Grupo Financiero Banamex vs. Ryan García Terence Emmett. de la Fuente Varela Olga María de Jesús. Juris. Voluntaria Civil 1 Acdo. Núm. Exp. 762/2018.

Proyectos y Construcciones Davana Sociedad Anónima de Capital Variable vs. Centro Metropolitano para la Prevención de la Contaminación y Gestión Integral, Sociedad Anónima de Capital Variable. Ord. Civil 1 Acdo. Núm. Exp. 770/2023.

Quintero Espinosa Román Porfirio vs. Quintero Espinosa José Antonio. Ord. Civil B. 1 Acdo. Núm. Exp. 1238/2022.

R&R Impermeabilizantes S.A. de C.V. vs. Promociones y Servicios Polanco S.A. de C.V. y Lebanc S.A. de C.V. Ord. Mercantil B. 1 Acdo. Núm. Exp. 718/2019.

Ramos López Javier vs. Carrillo M O. Fernando Carrillo Miranda Fernando. Controversias de Arrendamiento Civil 4 Acdos. Núm. Exp. 380/2021.

Recuperación de Comercio Interior Sociedad de Responsabilidad Limitada de Capital Variable vs. Ángel Flores Quiroz y Otro. Esp. Hip. B. 2 Acdos. Núm. Exp. 118/2006.

Reséndiz Flores Armando Ismael vs. Reséndiz Reyes Israel Armando y Reséndiz Reyes Iván. Ord. Civil B. 1 Acdo. Núm. Exp. 306/2023.

Reyes Agonizantes Guadalupe vs. Solano Corona Pablo y Reyes Campos Pedro. Ord. Civil 1 Acdo. Núm. Exp. 566/2023.

Rocío Aguirre Soto 198/2023. Especial Hipotecario Civil 1 Acdo. en Amparo. Núm. Exp. 198/2023 Amparo 198/2023-II.

Rosales García Arturo vs. Franco Franco Margarita. Ord. Civil B. 1 Acdo. Núm. Exp. 450/2022.

Rosas Cardoza Luz María vs. Cardoza Aranda Ramón y Aranda Marmolejo Gonzalo y C Director del Registro Público de la Propiedad y de Comercio. Ord. Civil B. 1 Acdo. Núm. Exp. 396/2022.

Saldívar Hernández Francisco y Sofía Hernández López vs. Total e Pro, S.A. de C.V. y C. Director del Registro Público de la Propiedad y de Comercio de la Ciudad de México y Oneevent 4u S. de R. L. de C.V. y Luis Rodrigo Cruz González y Pedro Cortina Latapi Notario Público Número 226 del Distrito Federal hoy Ciudad de México y Alba Cecilia Baños Baños. Ord. Mercantil B. 1 Acdo. Núm. Exp. 270/2020 Tomo II.

Santoyo González Alberto vs. Galán Martínez Arturo. Ejecutivo Mercantil B. 1 Acdo. Núm. Exp. 862/2016.

Scotiabank Inverlat Sociedad Anónima Institución de Banca Múltiple Grupo Financiero Scotiabank Inverlat vs. Maldonado Legaria Carlos Raúl y Mora Olvera Araceli. Especial Hipotecario Civil 1 Acdo. Núm. Exp. 1278/2019.

Secreto. Ejecutivo Mercantil 2 Acdos. Núm. Exp. 764/2023.

Secreto. Ejecutivo Mercantil B. 1 Acdo. Núm. Exp. 694/2023.

Secreto. Ejecutivo Mercantil B. 1 Acdo. Núm. Exp. 696/2023.

Secreto. Ord. Mercantil 1 Acdo. Núm. Exp. 766/2023.

Seguros Inbursa S.A., Institución de Banca Múltiple Grupo Financiero Inbursa vs. Muller Jansson Peter Paul y Otra. Especial Hipotecario Civil 1 Acdo. Núm. Exp. 170/2013.

Simón Leycegui María de Los Ángeles vs. Banco Mercantil del Norte Sa Institución de Banca Múltiple Grupo Financiero Banorte antes Bancrecer Sa Institución de Banca Múltiple Grupo Financiero Bancrecer y Sólida Administradora de Portafolios S.A. de C.V. Cesionaria de Banco Mercantil del Norte Sa Institución de Banca Múltiple Grupo Financiero Banorte antes Bancrecer S.A. Institución de Banca Múltiple Grupo Financiero Bancrecer. Especial Hipotecario Civil 1 Acdo. Núm. Exp. 582/2021.

Sucesión Soltero Sevilla Antonio y Maldonado Castillo Isabel vs. López Bautista Ulises. Juris. Voluntaria Civil B. 1 Acdo. Núm. Exp. 670/2023.

Suriano Espinosa Lucila vs. Pérez Gómez María Eva y Ochoa García José. Ord. Civil B. 1 Acdo. Núm. Exp. 102/2022.

Toyota Financial Services México S.A. de C.V. vs. Catzin Tec Laura Cristina. Ejecutivo Mercantil B Expedientillo. 1 Acdo. Núm. Exp. 236/2022.

Vargas Impresores, S.A. vs. Tomorrow Land, S.A. de C.V. Ejecutivo Mercantil B. 1 Acdo. en Expedientillo. Núm. Exp. 18/2005 Bis. 1.

AUDIENCIA

Canales García Ariel Eduardo vs. Rodríguez Vázquez Aldo. Aud. Controversias de Arrendamiento Civil. 1 Audiencia. Núm. Exp. 584/2023.

SENTENCIA INTERLOCUTORIA

Custodia Inmobiliaria Fts S.A. de C.V. vs. Hanhausen Albert Fernando su Sucesión. Ord. Civil 1 Núm. Exp. 58/2015

EL CONCILIADOR POR MINISTERIO LEY

LIC. ADRIÁN GALVÁN JIMÉNEZ

SEXAGÉSIMO PRIMERO DE LO CIVIL

SECRETARÍA "A"

ACUERDOS DEL 11 DE JULIO DEL 2023

Arreortua Ramírez Álvaro vs. Concepto M Inmobiliario, S.A. de C.V. Ord. Civ. 1 Acdo. Núm. Exp. 209/2010.

Banca Mifel, S.A., Institución de Banca Múltiple Grupo Financiero Mifel, División Fiduciaria en su Carácter de Fiduciario del Fideicomiso de Inversión y Administración Número 1681/2013

SOLO CONSULTA
SOLO CONSULTA
SOLO CONSULTA

Denominado como Banca Mifel Fideicomiso 1681/2013 Plaza Xochimilco vs. Universidad Latinoamericana, S. C. Controversias de Arrendamiento Civil 1 Acdo. Núm. Exp. 1239/2019.

Banco Invex, S.A., Institución de Banca Múltiple, Invex Grupo Financiero, Fiduciario en su Carácter de Fiduciario en el Fideicomiso Irrevocable de Centro Capital Identificado Con el Número 860 vs. Ana Isabel Acevedo Ramos. Especial Hipotecario Civil 1 Acdo. Núm. Exp. 1313/2018.

Banco Mercantil del Norte Sa Institución de Banca Múltiple Grupo Financiero Banorte vs. San Antonio Atlehuitzia Sociedad de Producción Rural de Responsabilidad Limitada y Melo Aguilar Gloria Josefina. Especial Hipotecario Civil 1 Acdo. en Amparo. Núm. Exp. 537/2021 Amparo D. C. 266/2023 Promovid por San Antonio Atlehuitzia Sociedad de Producción Rural.

Banco Mercantil del Norte, S.A., Institución de Banca Múltiple, Grupo Financiero Banorte vs. Hilda Hernández Domínguez y Juan Hernández Domínguez. Providencias Precautorias Mercantil 1 Acdo. en Amparo. Núm. Exp. 613/2019 Amparo Número 834/2021.

Banco Nacional del Ejército, Fuerza Aérea y Armada, S.N.C., Institución de Banca de Desarrollo Institución de Banca de Desarrollo vs. Jesús Ramón Rodríguez Cárdenas y Sarmiento Pacheco Damaris Rubí. Especial Hipotecario Civil Expedientillo. 1 Acdo. Núm. Exp. 297/2013.

Banco del Bajío, S.A., Institución de Banca Múltiple vs. Arcelia Segura Pagaza, También Conocida como Arcelia Segura Pagaza de Almaraz. y Vargas Hernández Pedro. Ejecutivo Mercantil 1 Acdo. Núm. Exp. 1161/2019.

BBVA Bancomer S.A. Institución de Banca Múltiple Grupo Financiero BBVA Bancomer hoy BBVA México, S.A. Institución de Banca Múltiple, Grupo Financiero BBVA México hoy Ckd Activos 8 Sociedad Anónima Promotora de Inversión de Capital Variable vs. María Estela Estrada Domínguez. Especial Hipotecario Civil 1 Acdo. Núm. Exp. 631/2019.

Belmont Quiroz Nancy Ivette vs. Belmont Matamoros Maricela. Ord. Civil 1 Acdo. Núm. Exp. 75/2023.

Beraza Fernández María del Consuelo vs. Martha Mónica Gómez Navarro, Faustino Samperio Islas y María Dolores Mejía Mendoza de Samperio. Controversias de Arrendamiento Civil 1 Acdo. Núm. Exp. 985/2018.

Camacho Lacroix su Sucesión Justino vs. Nicolás Camacho Lacroix y C. Director del Registro Público de la Propiedad y del Comercio de la Ciudad de México. Ord. Civil 1 Acdo. Núm. Exp. 615/2023.

Ci Banco Sa Institución de Banca Múltiple en su Carácter de Fiduciario del Fideicomiso Cib 2224 Ventura Representado en Este Acto por Promotora y Desarrolladora de Centros Comerciales S.A. de C.V. vs. Free And Green S.A. de C.V. Controversias de Arrendamiento Civil 1 Acdo. Núm. Exp. 129/2022.

Ci Banco Sociedad Anónima Institución de Banca Múltiple en su Carácter de Fiduciario en el Fideicomiso Número F 00430 vs. Hernández Enríquez Mariana. Juris. Voluntaria Civil 1 Acdo. Núm. Exp. 489/2022.

Cruz Cano María del Carmen vs. Octavio Nicolás Elizalde Flores su Sucesión, por Conducto de su Albacea, María del Socorro Cerrillo Cerillo y María de Jesús Hidalgo Cano. Ord. Civil Expedientillo. 1 Acdo. Núm. Exp. 387/2017.

Exitus Capital, Sociedad Anónima Promotora de Inversión de Capital Variable, Sociedad Financiera de Objeto Múltiple, Entidad No Regulada vs. Didcom, Sociedad Anónima de Capital Variable Rogelio Cornejo Peralta y Yojanan Cornejo Chait. Ejecutivo Mercantil 1 Acdo. Núm. Exp. 511/2018.

Finanmadrid México S.A. de C.V. Sofom Er vs. Atzin Sánchez Joel. Ejecutivo Mercantil 1 Acdo. Núm. Exp. 267/2023.

Flores Saucedo Verónica Andrea vs. Camarena Adame Jesús Jorge y Morales Aviña María Luisa y Instituto del Fondo Nacional de la Vivienda para los Trabajadores Infonavit. Ord. Civil 1 Acdo. Núm. Exp. 97/2023.

Galicia Aceves Mario y Benítez Cuéllar Guadalupe vs. Fernando Alonso Rodríguez Gutiérrez Quien También Utiliza el Nombre de Fernando Rodríguez Gutiérrez, Ord. Civil 1 Acdo. Núm. Exp. 205/2016.

Garza Ramos Margarita vs. Linares Maldonado Roberto y Larios Luna Melisa del Carmen y Méndez Frías José Antonio. Controversias de Arrendamiento Civil 1 Acdo. Núm. Exp. 577/2021.

Glider Nuevo Vallarta S de R.L. de C.V. y Representada por Operaciones Planigrupo S.A. de C.V. vs. J Bazyco S de R.L. de C.V. Controversias de Arrendamiento Civil 1 Acdo. Núm. Exp. 733/2021.

González Onofre Amada, Meneses González María Karina, Meneses González Yariela Lissete y Meneses González Blanca Miriam vs. Sonia Arianna Meneses González y Ingmar Meneses González. Ord. Civil 1 Acdo. Núm. Exp. 1211/2019.

Hipotecaria Nacional S.A. de C.V. Sociedad Financiera de Objeto Múltiple, Entidad Regulada Grupo Financiero BBVA Bancomer hoy BBVA Bancomer, S.A. Institución de Banca Múltiple Grupo Financiero BBVA Bancomer hoy BBVA México, Sociedad Anónima, Institución de Banca Múltiple, Grupo Financiero BBVA México vs. Jorge Alberto Bueno Carrazco. Especial Hipotecario Civil 1 Acdo. Núm. Exp. 1483/2011.

HSBC México, S.A., Institución de Banca Múltiple, Grupo Financiero HSBC vs. José Cruz Cordero Callejas. Especial Hipotecario Civil 1 Acdo. Núm. Exp. 117/2019.

Inmobiliaria Suiza S.A. de C.V. vs. Patricio Portas Torre y Bernardo Portas Hijar. Controversias de Arrendamiento Civil 1 Acdo. Núm. Exp. 1137/2015.

Inoxcrap S.A. de C.V. vs. Consultores Internacionales de Seguridad Asociados S.A. de C.V. Ord. Civil Expedientillo. 1 Acdo. Núm. Exp. 663/2020.

Instituto del Fondo Nacional de la Vivieda para los Trabajadores vs. Joanna Gabriela Maldonado de la Cruz y Otro. Esp. Hip. 1 Acdo. Núm. Exp. 29/2012.

Instituto del Fondo Nacional de la Vivienda Paa Los Trabajadores (Infonavit) vs. Julio César Leyva Velazco y Graciela Granados Torres. Especial Hipotecario Civil Expedientillo. 2 Acdos. Núm. Exp. 1289/2019.

Instituto del Fondo Nacional de la Vivienda para los Trabajadores vs. María Elena Ángeles Sánchez. Esp. Hip. 1 Acdo. Núm. Exp. 45/2010.

Instituto del Fondo Nacional de la Vivienda para los Trabajadores vs. Omar de la Colina Camacho. Especial Hipotecario Civil 1 Acdo. Núm. Exp. 781/2017.

Integración Política Mexiquense, A.C. y Oswaldo Salvador Ortega Álvarez vs. Julio César Sánchez Núñez. Ord. Civil 4 Acdos. Núm. Exp. 21/2013 Bis. 9 Principal.

Juárez Cruz Edgar Enrique vs. Istva Construcciones S.A. de C.V. y Escobar Mendoza Hugo. Ejecutivo Mercantil 1 Acdo. Núm. Exp. 79/2023.

Levy Cohen Nissim vs. Celia Trejo de Mercado. Ord. Civil 1 Acdo. Núm. Exp. 1471/2018 Bis. 1 Segundo Tomo.

Lgf Occidente S.A. de C.V. Sofom Enr vs. Acuña Barrera Ana Magdalena. Ejecutivo Mercantil 1 Acdo. Núm. Exp. 1133/2022.

Millán Cruz Roberto vs. Carlos Jaen Farfán Arenas. Controversias de Arrendamiento Civil 1 Acdo. Núm. Exp. 99/2020.

Montero Cuevas Noel vs. Montero Morales Jacqueline del Carmen y Jiménez Guzmán José Antonio y Instituto del Fondo Nacional de la Vivienda para los Trabajadores Infonavit. Ord. Civil 1 Acdo. Núm. Exp. 683/2021.

Nacional Financiera S.N.C. Institución de Banca de Desarrollo en su Carácter de Fiduciaria del Fideicomiso Irrevocable Identificado Con el Número 80730 vs. Inteligensa S.A. de C.V., y Venanzio Giuseppe Cipollitti Pla. Ord. Mercantil 1 Acdo. Núm. Exp. 1065/2015.

Nr Finance México S.A. de C.V. Sociedad Financiera de Objeto Múltiple Entidad No Regulada vs. Castillo Violante Gisela Marina. Ejecutivo Mercantil 1 Acdo. Núm. Exp. 673/2022.

Ortiz Sánchez Héctor vs. Mario Alberto Flores Alarcón. Especial Hipotecario Civil 1 Acdo. Núm. Exp. 1147/2017.

Pineda López Humberto vs. Constructora y Promotora Ecatepec S.A. de C.V. y Islas Aguilar Micaela y Moreno Mendoza Ismael vs. Exh. que Remite el C. Secretario del Juzgado Quinto Civil de Primera Instancia del Distrito Judicial de Cuautitlán, Estado de México. Ord. Civil 1 Acdo. en Exhorto. Núm. Exp. 773/2023.

Prestacción Sociedad Anónima de Capital Variable vs. Grupo Agroindustrial Gaam Sociedad Anónima de Capital Variable. Ejecutivo Mercantil 1 Acdo. Núm. Exp. 1/2022.

Rojas Esparza Itzel Yaneth vs. Grupo Mexicano de Seguros S.A. de C.V. Ord. Civil 2 Acdos. Núm. Exp. 337/2023.

Ruíz Ledesma José Antonio vs. Vicente Saldaña y Rosell Juan Ignacio. Vía de Apremio Civil 1 Acdo. Núm. Exp. 755/2023.

Salazar Maldonado José Jorge vs. López López Filiberto. Ord. Civil 1 Acdo. Núm. Exp. 523/2023.

SOLO CONSULTA
SOLO CONSULTA
SOLO CONSULTA

Sandoval Reyes Iván Eduardo vs. Mejía Flores Omar Moisés. Ejecutivo Mercantil 6 Acdos. Núm. Exp. 453/2023.
Santoyo García Gloria Angélica vs. Inmobiliaria Bellas Artes, S.A. de C.V. Ord. Civil 1 Acdo. Núm. Exp. 227/2018.
Scotiabank Inverlat, S.A., Institución de Banca Múltiple, Grupo Financiero Scotiabank Inverlat vs. Juan Carlos Tapia Cuervo. Especial Hipotecario Civil Expedientillo. 1 Acdo. Núm. Exp. 823/2019.
Secreto. Providencias Precautorias Mercantil 1 Acdo. Núm. Exp. 113/2023.
Secreto. Ejecutivo Mercantil 1 Acdo. Núm. Exp. 705/2023.
Secreto. Ejecutivo Mercantil 1 Acdo. Núm. Exp. 751/2023.
Secreto. Providencias Precautorias Mercantil 1 Acdo. Núm. Exp. 753/2023.
Secreto. Ejecutivo Mercantil 1 Acdo. Núm. Exp. 757/2023.
Secreto. Ejecutivo Mercantil 1 Acdo. Núm. Exp. 759/2023.
Secreto. Providencias Precautorias Mercantil 1 Acdo. Núm. Exp. 761/2023.
Secreto. Ejecutivo Mercantil 1 Acdo. Núm. Exp. 763/2023.
Sheket, S. C vs. Vfc Laxdra de México, S.A. de C.V. y Óscar Pedroza Jiménez. Controversias de Arrendamiento Civil 1 Acdo. Núm. Exp. 1015/2019.
Soluciones Hipodigitales a la Medida Sociedad Anónima Promotora de Inversión de Capital Variable vs. Narváez Sánchez Gerardo Daniel y Sánchez Sosa Antonieta Guadalupe. Especial Hipotecario Civil 1 Acdo. Núm. Exp. 1327/2022.
Toyota Financial Services México S.A. de C.V. vs. Lugo Tinajero Marco Antonio. Ejecutivo Mercantil 1 Acdo. Núm. Exp. 695/2022.
Unión de Crédito Promotora para el Desarrollo Económico del Estado de México, S.A. de C. Vhoy su Cesionario Inmobiliaria Los Manzanos, S.A. de C.V. vs. Jalufegasa, S.A. de C.V., Elsa Ontiveros Gómez su Sucesión También Conocida como Elsa Ontiveros Gómez de Galindo Ochoa y Elsa Ontiveros Gómez Vda. de Galindo Ochoa y Javier Armando Galindo Ontiveros. Especial Hipotecario Civil 1 Acdo. Núm. Exp. 1019/2017.
Valdés Ambriz Rodolfo Eduardo vs. Remigio Juan Luis. Controversias de Arrendamiento Civil 3 Acdos. Núm. Exp. 273/2023.
Valenzuela González José Luis vs. Ecom Mx todo en Partes y Herramientas S. de R. L. de C.V. y Otro vs. Exh. que Remite el C. Juez Tercero Mercantil de Primera Instancia del Primer Partido Judicial Residente en Zapopan, Jalisco. Ejecutivo Mercantil 1 Acdo. en Exhorto. Núm. Exp. 769/2023.

NO PUBLICADOS

HSBC México, S.A., Institución de Banca Múltiple, Grupo Financiero HSBC hoy Rubén Becerril Olvera vs. Gilberto Reyes Sánchez. Especial Hipotecario Civil 1 Acdo. Núm. Exp. 405/2018.

AUDIENCIA

Ernesto Marcelo Sánchez Fernández vs. Eliseo Fernández Bolland. Aud. de Ley Controversias de Arrendamiento Civil. 1 Audiencia. Núm. Exp. 457/2023.
Urquiola Mendicute Amaya vs. Servicios de Administración y Logística Asociada Salaso S.A. de C.V. Aud. de Ley Controversias de Arrendamiento Civil. 1 Audiencia. Núm. Exp. 461/2023.

SENTENCIA INTERLOCUTORIA

HSBC México, S.A., Institución de Banca Múltiple, Grupo Financiero HSBC vs. Dorantes Villegas Humberto y González Martínez Adriana. Especial Hipotecario Civil 1 Núm. Exp. 1095/2022

LA SECRETARIA DE ACUERDOS
LIC. ROCÍO ANGELINA CALVO OCHOA

SECRETARÍA "B"
ACUERDOS DEL 11 DE JULIO DEL 2023

Administradora Fome 2 S de R.L. de C.V. vs. Farías Salazar Norma Eloísa. Especial Hipotecario Civil 1 Acdo. Núm. Exp. 658/2021.
Armendáriz Flores Roberto su Sucesión vs. Miriam Lizbeth Navarro Guerrero. Ord. Civil 1 Acdo. Núm. Exp. 144/2018.
Báeza Anaya Norma y Báeza Anaya Gustavo vs. Marcela Pozos Jerónimo. Ord. Civil 1 Acdo. Núm. Exp. 722/2018.
Banco Nacional de Mexco, S.A. Integrante del Grupo Financiero Banamex, hoy su Cesionaria Csck 12 Mexco I, Sociedad de Responsabilidad Limitad de Capital Variable, hoy su Cesionaria Administradora Black, S. de R. L. de C.V. hoy María Elena de la O. Hernández vs. Guillermina Estrada Pérez de Martínez. Esp. Hip. 1 Acdo. Núm. Exp. 386/2011.
Banco Nacional de México, S.A., Integrante del Grupo Financiero Banamex vs. Corect, S.A. de C.V., Miguel Ángel Gómez Jiménez y Oyuki de Los Ángeles Herrera Moreno. Ejecutivo Mercantil 1 Acdo. Núm. Exp. 322/2018.
Banco Santander México, Sa, Institución de Banca Múltiple, Grupo Financiero Santander México vs. Ideas en Termoformado e Impresión, S de R.L. de C.V. y Hernández Victoria Audelia. Providencias Precautorias Mercantil 1 Acdo. Núm. Exp. 92/2022.
Banco Santander México, Sociedad Anónima, I. B. M., Grupo Financiero Santander México vs. Signum Travel, S.A. de C.V. y Wortman Azcarate Carolyn Margaret. Ejecutivo Mercantil 1 Acdo. Núm. Exp. 318/2022.
Banco Santander México, S.A., Institución de Banca Múltiple, Grupo Financiero Santander México vs. Irene Rivera Pérez. Especial Hipotecario Civil 1 Acdo. Núm. Exp. 230/2020.
BBVA Bancomer, S.A. Institución de Banca Múltiple Grupo Fiancniero BBVA Bancomer, hoy su Cesionaria Mabucapa I, Sociedad de Responsabilidad Limitada de Capital Variable Arrendamiento para Empresas S.A. de C.V. Sociedad Financiera de Objeto Múltiple Entidad No Regulada, hoy Arrendamiento para Empresas, Sociedad Anónima de Capital Variable, Arrendamiento para Empresas S.A. de C.V. Sociedad Financiera de Objeto Múltiple Entidad No Regulada, hoy Arrendamiento para Empresas, Sociedad Anónima de Capital Variable, hoy su Cesionaria Loidi Vázquez González vs. Rosa González González. Especial Hipotecario Civil 1 Acdo. Núm. Exp. 1596/2010.
BBVA Bancomer, S.A., Institución de Banca Múltiple, Grupo Financiero BBVA Bancomer. hoy BBVA México, Sociedad Anónima, Institución de Banca Múltiple, Grupo Financiero BBVA México vs. Jorge Adalberto Castillo León. Especial Hipotecario Civil 1 Acdo. Núm. Exp. 828/2019.
BBVA Bancomer, Sociedad Anónima, Institución de Banca Múltiple, Grupo Financiero BBVA Bancomer vs. García Vargas Madeleine y García Sevilla Sergio. Especial Hipotecario Civil 1 Acdo. Núm. Exp. 146/2021.
BBVA México S.A. Institución de Banca Múltiple, Grupo Financiero BBVA México vs. Flexo Universal S. de R. L. de C.V. y Gortazar de Oyarzábal Pablo. Ejecutivo Mercantil 1 Acdo. Núm. Exp. 760/2021.
Cibanco, Sociedad Anónima, Institución de Banca Múltiple, en su Carácter de Fiduciario en el Fideicomiso Irrevocable Identificado Con el Número F/00218 vs. Adrián Valzquez Rojas y Maricela Medrano Pozos. Juris. Voluntaria Civil 1 Acdo. Núm. Exp. 394/2018.
Contreras Sánchez Silvia vs. Contreras Galicia Daniel. Ord. Civil 1 Acdo. Núm. Exp. 756/2023.
Cordero Álvarez Jorge su Sucesión y Nieto Cruz Rosa María su Sucesión vs. Banco Longoria S.A. Ahora Banco Santander México Sa Institución de Banca Múltiple Grupo Financiero Santander México. Ord. Civil 1 Acdo. Núm. Exp. 394/2022.
Cortés Villamar Adela vs. C Director del Registro Público de la Propiedad y del Comercio de la Ciudad de México. Ord. Civil 1 Acdo. Núm. Exp. 760/2023.
Csck 12 Mexco I, Sociedad de Responsabilidad Limitada de Capital Variable vs. Ma. de Los Ángeles Bahena Pineda y Carlos Jacobo Sotelo. Especial Hipotecario Civil 1 Acdo. Núm. Exp. 798/2017.
Eli Lilly y Compañía de México S.A. de C.V. vs. Pasquel Muñoz Jorge. Ord. Civil 1 Acdo. Núm. Exp. 234/2023.
Fondo Vertical 6, S.A. de C.V. vs. Cc Arquitectos, S.A. de C.V. Ord. Mercantil 3 Acdos. Núm. Exp. 372/2021.
Grupo Comonfort S.A. de C.V. vs. José de Jesús Colín Esquivel y Marina Colín Martínez. Controversias de Arrendamiento Civil Expedientillo. 1 Acdo. Núm. Exp. 1024/2014.
Guillén Valencia Miguel de Jesús vs. Martín Mondragón Camacho. Ord. Civil 1 Acdo. Núm. Exp. 584/2019.
Hipotecaria Casa Mexicana, S.A. de C.V. Sociedad Financiera de Objeto Múltiple E. N. R vs. Irma Mora Zizumbo. Esp. Hip. 1 Acdo. Núm. Exp. 862/2011.
Hipotecaria Nacional, S.A. de C.V. Sociedad Financiera de Objeto Limitado, Grupo Financiero BBVA Bancomer hoy su Cesionaria Mabucapa I, Sociedad de Responsabilidad Limitada de Capital Variable vs. Jonathan Omar Medina Torres. Ord. Civ. Expedientillo. 1 Acdo. Núm. Exp. 1728/2009.

SOLO CONSULTA

Hoy su Cesionario Ángel Hernández Ayala. Sólida Administradora de Portafolios S.A. de C.V. hoy Sólida Administradora de Portafolios, S.A. de C.V. Sociedad Financiera de Objeto Múltiple, Entidad Regulada, Grupo Financiero Banorte Actualmente Arrendadora y Factor Banorte, S.A. de C.V. Sociedad Financiera de Objeto Múltiple, Entidad Regulada, Grupo Financiero Banorte vs. María del Rocío Morales Santiago. Especial Hipotecario Civil 1 Acdo. Núm. Exp. 40/2003.

HSBC México S.A. Institución de Banca Múltiple Grupo Financiero HSBC División Fiduciaria en su Carácter de Fiduciario en el Fideicomiso Número F/238864 vs. Contreras Guerrero Porfirio César y Benites López Socorro. Vía de Apremio Civil 1 Acdo. Núm. Exp. 1174/2019.

HSBC México, S.A., Institución de Banca Múltiple, Grupo Financiero HSBC División Fiduciaria en su Carácter de Fiduciario en el Fideicomiso Irrevocable Identificado Con el Número F/234036 vs. Luz Patricia Galicia Morales. Especial Hipotecario Civil 1 Acdo. Núm. Exp. 4/2018.

Illanes Enríquez Flor Angélica vs. Pedroza Luna José David y Luna Guadarrama Georgina. Controversias de Arrendamiento Civil 2 Acdos. Núm. Exp. 184/2021.

Instituto de Fondo Nacional de la Vivienda para los Trabajadores (Infonavit) vs. García García Sara Cristina. Especial Hipotecario Civil 1 Acdo. Núm. Exp. 138/2022.

López Ávila Rosaura su Sucesión vs. Maximino Castillo Campos. Ord. Civil 1 Acdo. Núm. Exp. 1480/2018.

Navarro Ramírez Martín vs. Badillo López Margarito su Sucesión. Ord. Civil 1 Acdo. Núm. Exp. 694/2023.

Niño Espinosa Alejandro vs. Niño Espinosa Fabricio. Ord. Civil 1 Acdo. Núm. Exp. 20/2023.

Reyes Ruíz Guillermo vs. Cosme Ortuño Soria y C. Director del Registro Público de la Propiedad y del Comercio de la Ciudad de México. Ord. Civil 1 Acdo. Núm. Exp. 18/2020.

Rosales Laguna Esther vs. Chávez González Alejandro. Controversias de Arrendamiento Civil 1 Acdo. Núm. Exp. 682/2023.

Secreto. Ejecutivo Mercantil 1 Acdo. Núm. Exp. 442/2023.

Secreto. Ejecutivo Mercantil 1 Acdo. Núm. Exp. 716/2023.

Secreto. Ejecutivo Mercantil 1 Acdo. Núm. Exp. 752/2023.

Secreto. Ejecutivo Mercantil 1 Acdo. Núm. Exp. 758/2023.

Sistema de Crédito Automotriz S.A. de C.V. vs. Mariano González Ramírez y Ma. Romana Flores Torres También Conocida como María Romana Flores Torres. Ejecutivo Mercantil 1 Acdo. Núm. Exp. 576/2015.

Soto Serrano María Guadalupe vs. Méndez Silva Josefina Martha y Sánchez Alcántara Lidia Yolanda y Núñez Monroy Margarito y López Ortiz Simón Modesto y Terrazas Méndez Irma y Mora Ortiz Juan su Sucesión. Ord. Civil 1 Acdo. Núm. Exp. 416/2021.

The Haskell Company de México S de R.L. de C.V. vs. Aseguradora Insurgentes S.A. de C.V. Grupo Financiero Aserta. Especial de Fianzas Mercantil 1 Acdo. Núm. Exp. 400/2023.

Vfs México S.A. de C.V. Sociedad Financiera de Objeto Múltiple Entidad No Regulada vs. Terracerias y Pavimentos del Cimatorio S.A. C.V., Jorge Enrique Ortega Zúñiga, María Guadalupe Ortega Zúñiga y Hortensia Zúñiga Ramírez. Convencional O. Preferente Mercantil 1 Acdo. Núm. Exp. 788/2015.

Vivanco Piña Mario San Martín vs. María Josefina Artaza y Romero. Controversias de Arrendamiento Civil 1 Acdo. Núm. Exp. 384/2020.

Vizcarra Peralta Yesenia Peregrina y Espinoza Vizcarra Luis Isai y Espinoza Vizcarra Alberto Caleb vs. Seguros Banorte S.A. de C.V. Grupo Financiero Banorte. Ord. Civil 1 Acdo. Núm. Exp. 724/2021.

Ysita Ortiz María vs. Ruanova Fernández Alonso Francisco Javier. Ord. Civil 1 Acdo. Núm. Exp. 602/2023.

AUDIENCIA

Cortés Kunhe Susana vs. Cortés Kunhe Javier. Aud. Incidental Ord. Civil. 1 Audiencia. Núm. Exp. 840/2012 Tomo VIII (Ocho).

Mabucapa I, S. de R. L. de C.V. vs. Carrera Ramírez Alberto David y Orozco Sánchez Jazmín. Aud. Incidental Especial Hipotecario Civil. 1 Audiencia. Núm. Exp. 250/2021.

SENTENCIA INTERLOCUTORIA

Scotiabank Inverlat Sa Institución de Banca Múltiple Grupo Financiero Scotiabank Inverlat vs. Zulma Ivonne Domínguez Aguilar. Especial Hipotecario Civil 1 Núm. Exp. 278/2020

LA SECRETARIA DE ACUERDOS
LIC. CELIA HERNÁNDEZ PATIÑO

SEXAGÉSIMO SEGUNDO DE LO CIVIL

SECRETARÍA "A"
ACUERDOS DEL 11 DE JULIO DEL 2023

Administradora Fome 1, S. de R. L. de C.V. vs. Vargas Tejeda Guillermo. Juris. Voluntaria Civil 1 Acdo. Núm. Exp. 767/2023.

Aura Capital S.A. de C.V. vs. Distribuidora Fabril Yaman S.A. de C.V. y González Esquivel Francisco. Vía de Apremio Civil 2 Acdos. Núm. Exp. 937/2022.

Bahena Mota su Sucesión Juana vs. Solano Salgado Maribel. Ord. Civil 1 Acdo. Núm. Exp. 379/2023.

Banco Mercantil del Norte, S.A. Institución de Banca Múltiple, Grupo Financiero Banorte vs. Mora Flores Rafael y Rosales Barientos Ana Magdalena También Conocida como Ana Magdalena Rosales Barrientos. Especial Hipotecario Civil 1 Acdo. Núm. Exp. 495/2016.

Cantón Zatina Óscar vs. Secretaria de Seguridad Ciudadana de la Ciudad de México. Controversias de Arrendamiento Civil 1 Acdo. Núm. Exp. 53/2020.

Carrillo Kanareck Uriel vs. Falcón Lara Paulina y Falcón Pérez Javier Antonio. Controversias de Arrendamiento Civil 1 Acdo. Núm. Exp. 11/2022.

Casiano López Yolanda vs. Salazar Salazar Carlos y Peralta Serrano Esther. Ord. Civil Expedientillo. 1 Acdo. Núm. Exp. 1333/2022.

Color Con de México, S. de R. L. de C.V. vs. Laboratorios Vanquish, S.A. de C.V. Providencias Precautorias Mercantil Expedientillo. 1 Acdo. Núm. Exp. 237/2021.

Dessetec Desarrollo de Sistemas, Sociedad Anónimas de Capital Variable vs. Leticia del Carmen Sánchez Fabela. Ejec. Merc. Expedientillo. 1 Acdo. Núm. Exp. 495/2007.

Díaz Montenegro Efrén vs. Morell Carrillo Iván y Carrillo Cámara Miriam de Carmen. Controversias de Arrendamiento Civil 1 Acdo. Núm. Exp. 311/2023.

Fajardo Paniagua Adelina vs. Santana Pérez Irma Alicia. Exhortos Civil 1 Acdo. en Exhorto. Núm. Exp. 697/2023.

Fundación Club Alpha de Puebla. Especial Hipotecario Civil Amparo 355/2023-III. 1 Acdo. en Amparo. Núm. Exp. 355/2023 Amparo 355/2023-III.

HSBC México, S.A. Institución de Banca Múltiple, Grupo Financiero HSBC División Fiduciaria vs. Julio César Hernández Sagrero y Otra. Esp. Hip. Expedientillo. 1 Acdo. Núm. Exp. 1621/2011.

Ingeniería Crediticias, S.A. de C.V., Sociedad Financiera de Objeto Múltiple Entidad No Regulada vs. Arreola Martínez Mario y Escobar de Paz Isabel. Especial Hipotecario Civil 1 Acdo. Núm. Exp. 971/2015.

Iniestra Martínez Samuel vs. Velais Olvera María de Los Ángeles. Ord. Civil 1 Acdo. Núm. Exp. 531/2017.

Instituto de Seguridad Sociales de Los Trabajadores del Estado a Través de su Fondo de la Vivienda Fovissste vs. Pérez Cerda Fulvia Erendira. Especial Hipotecario Civil Expedientillo. 1 Acdo. Núm. Exp. 909/2021.

Instituto del Fondo Nacional de la Vivienda para los Trabajadores Infonavit vs. Aguirre Ramírez Edgar Anuar. Vía de Apremio Civil 1 Acdo. Núm. Exp. 335/2016.

Instituto del Fondo Nacional de la Vivienda para los Trabajadores Infonavit vs. Montes Vázquez Ana Celia. Especial Hipotecario Civil 1 Acdo. Núm. Exp. 201/2020.

Instituto del Fondo Nacional de la Vivienda para los Trabajadores vs. Gutiérrez Hernández Martín Rogelio. Especial Hipotecario Civil 1 Acdo. Núm. Exp. 215/2011 Bis. 1.

Lojero Barrera Eduardo y González García Alma Angélica vs. Huidobro Ontiveros Jesús David e Ibarra Ribera Alma Lydia. Controversias de Arrendamiento Civil 1 Acdo. Núm. Exp. 1289/2019.

Marova Olga vs. Díaz Arciniega María Guadalupe. Ejecutivo Mercantil 1 Acdo. Núm. Exp. 943/2022.

Martínez Zárate María de Los Ángeles Lidia vs. Valerio Espinosa Guillermo Clemente, Quien También Usa el Nombre de Valerio Espinosa Guillermo y Valerio Martínez Érika Liliana. Controversias de Arrendamiento Civil 1 Acdo. Núm. Exp. 1009/2019.

Maya Velázquez Michelle Alejandra vs. Centro Médico de Toluca, S.A. de C.V., Centro Médico de Especialidades Atlacomulco, S.A. de C.V., Rodríguez Carrasco Carlos Alberto y Marín Méndez Héctor Manuel. Ord. Civil 1 Acdo. Núm. Exp. 743/2019 Tomo III.

Morales Valdez su Sucesión Arturo vs. Morán Coallla María de Las Nieves. Controversias de Arrendamiento Civil 1 Acdo. Núm. Exp. 893/2022.

SOLO CONSULTA
SOLO CONSULTA
SOLO CONSULTA

Ojeda Paullada Manuel vs. Preprensa Digital S.A. de C.V. y Sabat Martínez José Mario y Smartpress Visión, S.A. de C.V. y Impresos de Calidad Sebastián, S.A. de C.V. Controversias de Arrendamiento Civil 1 Acdo. Núm. Exp. 101/2023.

Paz Romero Francisco Rubén vs. Paz Morales Francisco, Romero Palomares Eva y C. Director del Registro Público de la Propiedad y de Comercio del Distrito Federal. Ord. Civil 1 Acdo. Núm. Exp. 487/2018.

Prima Administradora de Activos, Sociedad Anónima de Capital Variable vs. Espinoza Rivera Carlos Esteban. Especial Hipotecario Civil 1 Acdo. Núm. Exp. 1051/2012.

Protege Tu Renta, Sociedad Anónima de Capital Variable vs. Isumatica Consultores, S. C., Villaseñor Rodríguez Rosa María, Gutiérrez Guevara Juan y Gutiérrez Guevara Óscar. Ejecutivo Mercantil 2 Acdos. Núm. Exp. 1461/2019 Tomo II.

Rivero Hinojosa Gustavo Adolfo y Rivero Gómez Daza Gustavo Adolfo Guillermo vs. Gallo Reynoso Manuel María José, Bonfante Rubio Joana Angélica y Operadora de Hospitales Ángeles, S.A. de C.V. Ord. Civil 1 Acdo. Núm. Exp. 419/2021 Tomo III.

Scrap II S. de R. L. de C.V. vs. Francisco Martín Villalba Ortiz. Esp. Hip. 1 Acdo. Núm. Exp. 1531/2008.

Secreto. Ejecutivo Mercantil Expedientillo. 1 Acdo. Núm. Exp. 1309/2019.

Secreto. Ejecutivo Mercantil 1 Acdo. Núm. Exp. 647/2023.

Secreto. Ejecutivo Mercantil 1 Acdo. Núm. Exp. 717/2023.

Secreto. Ejecutivo Mercantil 1 Acdo. Núm. Exp. 769/2023.

Unión de Crédito Santa Fe Sociedad Anónima de Capital Variable vs. Juan Antonio Schekaiban Assad, Rose Mary Schekaiban Assad, Mónica Schekaiban Assad y Rosa María Assad Kalifa. Especial Hipotecario Civil 4 Acdos. Núm. Exp. 71/2021.

Viveros Bremont Abel Rafael vs. Servicio 1 de Mayo, S.A. de C.V. Ord. Civil 2 Acdos. Núm. Exp. 647/2018.

SENTENCIA INTERLOCUTORIA

Cibanco, S.A. Institución de Banca Múltiple en su Carácter de Fiduciario en el Fideicomiso F/00782 vs. Magallón Ochoa Refugio. Especial Hipotecario Civil Sent. Interl. 1 Núm. Exp. 563/2018

Martínez Moreno José Alberto vs. Jesús Sinuhe Bravo Rubio y Otra. Especial Hipotecario Civil Sent. Interl. 1 Núm. Exp. 275/2011

EL SECRETARIO DE ACUERDOS
LIC. MIGUEL ÁNGEL ENZASTIGUE ROJAS

SECRETARÍA "B"
ACUERDOS DEL 11 DE JULIO DEL 2023

Banca Mifel Sa Institución de Banca Múltiple Grupo Financiero Mifel División Fiduciaria en su Carácter de Fiduciario en el Fideicomiso Número 2035/ 2015 Denominado para Efectos Fiscales como Banca Mifel Sa Fideicomiso Cuitlahuac 2035/ 2015 vs. Herrera Alberu Ana María Inés y Sánchez Lara Karla Paola. Controversias de Arrendamiento Civil 1 Acdo. Núm. Exp. 958/2022.

Banco Azteca, S.A. Institución de Banca Multiuple y Salinas Pliego Ricardo Benjamín vs. Comunicación e Información, S.A. de C.V., Rodríguez Castañeda Rafael, Campa Butron Homero y Olivier Tourliere Mathieu Pierre. Ord. Civil Amparo 1302/2022. 1 Acdo. en Amparo. Núm. Exp. 852/2019 Amparo 1303/2022-III.

Banco Mercantil del Norte, S.A. Institución de Banca Múltiple Grupo Financiero Banorte vs. Ruíz López María Esperanza. Especial Hipotecario Civil 1 Acdo. Núm. Exp. 764/2016.

Banco Multiva, Sociedad Anónima, Institución de Banca Múltiple, Grupo Multiva vs. Pineda Paredes Mónica. Especial Hipotecario Civil 1 Acdo. Núm. Exp. 330/2016.

Banco Nacional de México, S.A. Integrante del Grupo Financiero Banamex vs. Miller López Jorge Armando. Especial Hipotecario Civil 1 Acdo. Núm. Exp. 538/2017 Tomo II.

Banco del Bajío, S.A., Institución de Banca Múltiple vs. Faconnable Casa, S.A. de C.V., House 2 Home, S. de R. L. de C.V., Mazal Fortuna Sidauy Castro y Farshid Daniel Rabizadeh. Ejecutivo Mercantil 1 Acdo. Núm. Exp. 298/2019.

Flores Morales Israel y Otros vs. Fausto Soto Armenta y Otro. Esp. Hip. 1 Acdo. Núm. Exp. 620/2006.

Fouet México, S.A. de C.V. vs. Línea en Seguridad, S.A. de C.V. Actos Prejudiciales Civil 1 Acdo. Núm. Exp. 436/2017.

García Zavala Luis Antonio vs. David Silva Guerrero. Ejecutivo Mercantil 1 Acdo. Núm. Exp. 158/2009 Tomo II.

Gómez Mendoza Joaquín y Gómez Hernández María Guadalupe y Hernández Hernández Roxana vs. Seguros Afirme S.A. de C.V. Afirme Grupo Financiero. Ord. Civil Audiencia. 3 Acdos. Núm. Exp. 290/2023.

Instituto del Fondo Nacional de la Vivienda para los Trabajadores vs. Marín Gutiérrez Santos y Albores Gómez María Norma. Especial Hipotecario Civil 2 Acdos. Núm. Exp. 1200/2019.

Instituto del Fondo Nacional de la Vivienda para los Trabajadores vs. Susana Gutiérrez Ortiz. Esp. Hip. 2 Acdos. Núm. Exp. 722/2005.

Leal Durán Rodolfo y Otra vs. Sara Sánchez Sagal. Ord. Civ. 1 Acdo. Núm. Exp. 162/2008.

Marín Sánchez José Miguel vs. Feliciano Bautista Isidoro y González Piña Sofía. Ejecutivo Mercantil 1 Acdo. Núm. Exp. 702/2022.

Martínez Díaz Beatriz del Carmen y Martínez Díaz. y Tavera Fenollosa Ligia Gabriela vs. Proyección y Diseño, S.A. de C.V., Fernando Simg Vargas, Fernando Simg Hou y Emma Yolanda Vargas Flores. Especial Hipotecario Civil 1 Acdo. Núm. Exp. 284/2012 Bis. 2 Tomo II.

Ponce Matua Diana Elizabeth vs. Ramírez Cabrera Enrique. Juris. Voluntaria Civil 1 Acdo. Núm. Exp. 526/2023.

Procter & Gamble México S de R.L. de C.V. vs. Orozco Jurado Mauricio Joaquín. Ejecutivo Mercantil 2 Acdos. Núm. Exp. 746/2022.

Proyectos Adamantine, Sociedad Anónima de Capital Variable, Sociedad Financiera de Objeto Múltiple, Entidad Regulada vs. Baltazar Castillo Dinora Adriana. Especial Hipotecario Civil 1 Acdo. Núm. Exp. 316/2016.

Recuperación de Comecio Interior, Sociedad de Responsabilidad Limitada de Capital Variable vs. Munguía Lozano Rebeca. Especial Hipotecario Civil 2 Acdos. Núm. Exp. 968/2022 Tomo II.

Sánchez Aedo Liñero También Conocido como Miguel Ángel Sánchez Aedo Miguel Ángel José vs. Inmobiliaria Odracir S.A. de C.V. y Tuccio Fantoni Livia Rosa y Talavera Autrique Notario Público Número 122 de la Ciudad de México Arturo y Holguin Saldívar Héctor y Holguin Saldívar Alfonso y C Director del Registro Público de la Propiedad y del Comerción de la Ciudad de México. Ord. Mercantil 1 Acdo. Núm. Exp. 304/2023.

Saynes Enríquez Anastasia vs. Vilchis Noriega María del Pilar y Noriega Luna Consuelo y Quien Usa Indistintamente el Nombre de Consuelo Noriega de Vilchis. Controversias de Arrendamiento Civil 3 Acdos. Núm. Exp. 198/2022.

Scrap II Sociedad de Responsabilidad Limitada de Capital Varialble vs. Gallegos Olivera Julio. Especial Hipotecario Civil Expedientillo. 1 Acdo. Núm. Exp. 1474/2012.

Secreto. Ejecutivo Mercantil 1 Acdo. Núm. Exp. 278/2019.

Secreto. Ejecutivo Mercantil 1 Acdo. Núm. Exp. 764/2023.

Secreto. Ejecutivo Mercantil 1 Acdo. Núm. Exp. 768/2023.

Sistema de Crédito Automotriz S.A. de C.V. vs. Sánchez Chama Rey David y García Briones Constantino y Quien También Utiliza el Nombre de Constantino García. Vía de Apremio Civil Amparo 667/2023. 1 Acdo. en Amparo. Núm. Exp. 1254/2022 Amparo 667/2023.

Toyota Financial Services México S.A. de C.V. vs. Calderón Garza Roberto Cristo. Ejecutivo Mercantil Amparo Directo. 1 Acdo. en Amparo. Núm. Exp. 570/2023 Amparo Directo.

Vadjavari, S.A. de C.V. vs. Inmobiliaria Bains, S.A. de C.V. y Cárdenas Curiel Héctor. Ejecutivo Mercantil Amparo 792/2023. 1 Acdo. en Amparo. Núm. Exp. 136/2018 Amparo 792/2023.

Valdovinos Romo Jesús vs. Marisela Rosas Cuéllar. Especial Hipotecario Civil Amparo 315/2023-V. 2 Acdos. en Amparo. Núm. Exp. 46 /2019 Amparo 315/2023-V.

Vallina Pickering Cecilia Lourdes vs. Martínez Nava Jorge Luis y Martínez Acevez Jorge. Controversias de Arrendamiento Civil 1 Acdo. Núm. Exp. 1000/2022.

Zárate Cortés Ángel vs. José Ernesto Carrillo Martínez. Especial Hipotecario Civil 2 Acdos. Núm. Exp. 730/2013 Tomo II.

AUDIENCIA

Zaragoza Ramírez Francisco Emiliano de Jesús Quien También Era Conocido como Francisco Zaragoza Ramírez su Sucesión vs. María del Pilar Oviedo de Moreno y Otros. Aud. de Concil. Ord. Civil. 1 Audiencia. Núm. Exp. 40/2019 Tomo II.

SENTENCIA INTERLOCUTORIA

Piña Hernández Erick Alfredo vs. Érika Guzmán Ávalos. Especial Hipotecario Civil Sent. Interl. 1 Núm. Exp. 158/2012

LA SECRETARIA DE ACUERDOS
LIC. JÉSSICA RODRÍGUEZ LUNA

SOLO CONSULTA
SOLO CONSULTA
SOLO CONSULTA

SEXAGÉSIMO TERCERO DE LO CIVIL

SECRETARÍA "A"
ACUERDOS DEL 11 DE JULIO DEL 2023

Ckd Activos 7 Sociedad Anónima Promotora de Inversión de Capital Variable vs. Hernández Clemente Guadalupe del Rosario. Especial Hipotecario Civil D. C. 1 Acdo. en Amparo. Núm. Exp. 641/2021 D. C.

Finae Sociedad Anónima Promotora de Inversión de Capital Variable Sociedad Financiera de Objeto Múltiple Entidad No Regulada vs. Ruíz Quinn María Fernanda y y Ruíz Quinn Carlos Armando. Ejecutivo Mercantil Disposición. 1 Acdo. Núm. Exp. 653/2023.

Ford Credit de México, S.A. de C.V. Sofom E. R vs. De León Velásquez Raquel. Ejecutivo Mercantil Disposición. 1 Acdo. Núm. Exp. 665/2023.

Herrera Sánchez Rubén vs. Moreno Gallardo José Cruz, su Sucesión. Ord. Civil Computo. 1 Acdo. Núm. Exp. 451/2023.

Ildefonso Prieto José Luis vs. Cruz Antonio Irma Cirina y y Méndez Martínez Miguel. Juris. Voluntaria Civil Disposición. 1 Acdo. Núm. Exp. 679/2023.

Instituto del Fondo Nacional de la Vivienda para los Trabajadores Infonavit vs. Hernández Chavarría Miguel Ángel. Especial Hipotecario Civil Disposición. 1 Acdo. Núm. Exp. 639/2023.

Instituto del Fondo Nacional de la Vivienda para los Trabajadores Infonavit vs. Valenzuela Olvera Eduardo. Especial Hipotecario Civil Admisión. 1 Acdo. Núm. Exp. 751/2023.

María del Rosario Ruíz García. Ord. Civil Informe Justificado. 1 Acdo. en Amparo. Núm. Exp. 689/2023 Amparo 689/2023-IV.

Rosales Rodríguez Edgar Sajid vs. Rodríguez Elizarraraz José. Ord. Civil Disposición. 1 Acdo. Núm. Exp. 675/2023.

Sierra Achotegui Juan Bosco vs. Estanislao Mercado Sarabia su Sucesión. Ord. Civil Acuerdo. 1 Acdo. Núm. Exp. 229/2008 Tomo II.

Socafi, S.A. de C.V. vs. Hernández Portillo José Francisco y y Hernández Portillo María Guadalupe. Ejecutivo Mercantil Disposición. 1 Acdo. Núm. Exp. 685/2023.

Sociedad Hipotecaria Federal S.N.C. Institución de Banca de Desarrollo, en su Carácter de Fiduciario Sustituto de Fovi vs. Verónica Palma Pérez. Especial Hipotecario Civil Acdo. de Amparo. 1 Acdo. en Amparo. Núm. Exp. 657/2007 527/2023-III.

Southern Cross Latin America Private Equity Fund V, L. P. y Latam Investments Italy S. L. R. y Cibanco, S.A. Institución de Banca Múltiple, en su Calidad de Fiduciario del Fideicomiso Irrevocable Cib/2643 vs. Kpmg Cárdenas Dosal, S. C. y y Otro. Ord. Civil Acuerdo. 2 Acdos. Núm. Exp. 509/2022 Tomo II.

Tars Holding, S.A. Pi. de C.V. vs. Kpmg Cárdenas Dosal, S. C. Ord. Mercantil Acuerdo. 2 Acdos. Núm. Exp. 523/2022 Tomo II.

Valdueza Asesores S. C vs. Seguros Monterrey New York Life S.A. de C.V., Licenciado Enrique Almanza Padrza Notario Número Cinto Noventa y Ocho de la Ciudad de México y Otros. Ord. Civil Acuerdo. 2 Acdos. Núm. Exp. 1297/2018 Tomo IV.

NO PUBLICADOS

Secreto. Ord. Civil Admisión. 1 Acdo. Núm. Exp. 749/2023.

Secreto. Ejecutivo Mercantil Ejec. Merc Virtual. 1 Acdo. Núm. Exp. 755/2023.

AUDIENCIA

Alianza Minerometalurgia Internacional, S.A. de C.V. vs. Ancira Elizondo Alonso y Sucesión Testamentaria de del Señor Manuel Arturo Ancira Elizondo y Ancira Elizondo Jorge Alberto y la Sucesión Testamentaria del Señor Guillermo Ancira Elizondo y Ancira Elizondo María de Lourdes y Carly Technologies Corporation y Ancira Elizondo José Eduardo y Ancira Elizondo María Herlinda y Grupo Acerero del Norte, S.A. de C.V. y Altos Hornos de México, S.A. B. de C.V. Aud. Ord. Civil. 1 Audiencia. Núm. Exp. 731/2021 Tomo IV.

Hernández Tavera César vs. Inmobiliaria Aculco Churubusco, S.A. de C, V, Aud. de Concil. Ord. Civil. 1 Audiencia. Núm. Exp. 521/2023.

Jaimes Millán Claudia Angélica vs. Pegaso Pcs S.A. de C.V. Aud. Controversias de Arrendamiento Civil. 1 Audiencia. Núm. Exp. 233/2023.

Núñez García Bertha Alicia vs. Hernández Mendoza Karla. Aud. Controversias de Arrendamiento Civil. 1 Audiencia. Núm. Exp. 461/2023.

EL SECRETARIO ACUERDOS POR MINISTERIO LEY
LIC. LAURA ALANÍS MONROY

SECRETARÍA "B"
ACUERDOS DEL 11 DE JULIO DEL 2023

Ábrego Vidal Cristina Graciela vs. Mata Porrás Blanca. Juris. Voluntaria Civil Acuerdo. 2 Acdos. Núm. Exp. 624/2023.

Acosta Pereda Bernardo vs. Martínez Torres Gerardo y Guerrero Cortés Ninfa Aurora. Especial Hipotecario Civil Acuerdo. 1 Acdo. Núm. Exp. 456/2019.

Administradora Fome 1 Sociedad de Responsabilidad Limitada de Capital Variable vs. Mendoza Ramírez Ivonne. Especial Hipotecario Civil Acuerdo. 1 Acdo. Núm. Exp. 144/2020.

Agropecuaria Financiera S.A. de C.V., Sociedad Financiera de Objeto Múltiple Entidad No Regulada vs. Agrícola Carriquiry, Sociedad de Producción Rural de Responsabilidad Ilimitada y Carriquiry Hays Benjamín y Carriquiry Beltrán Carlos Bernardo y Carriquiry Hays José Carlos. Especial Hipotecario Civil Acuerdo. 2 Acdos. Núm. Exp. 1308/2022.

Arroyo Pérez Gilberto vs. Castro Pérez Bárbara. Ord. Civil Acuerdo. 1 Acdo. Núm. Exp. 848/2022.

Arteaga Martínez Beatriz Adriana vs. Pantoja Valdez Harney y Otros. Exhortos Civil Acuerdo. 1 Acdo. Núm. Exp. 530/2023 Exhorto.

Banco Inbursa S.A., Institución de Banca Múltiple, Grupo Financiero Inbursa vs. José Rodolfo Castillo Oyervides y Marco Antonio Márquez de Luna. Controversias de Arrendamiento Civil Acuerdo. 1 Acdo. Núm. Exp. 506/2020.

Banco Mercantil del Norte, Sociedad Anónima, Institución de Banca Múltiple, Grupo Financiero Banorte vs. Carbajal Ocampo Rogelio y Plata Castañeda María Concepción Tam, Bien Conocida como Plata Castañada Ma. Concepción. Ejecutivo Mercantil Acuerdo. 1 Acdo. Núm. Exp. 436/2022.

Banco Mercantil del Norte, Sociedad Anónima Institución de Banca Múltiple, Grupo Financiero Banorte vs. Peña Rogel Dulce Patricia. Especial Hipotecario Civil Acuerdo. 1 Acdo. Núm. Exp. 1420/2019.

Banco Santander (México), S.A., Institución de Banca Múltiple, Grupo Financiero Santander México vs. Raúl Albino Ochoa Rincón y Otra. Amparo Directo D. C. 647/2016. Especial Hipotecario Civil Acuerdo. 1 Acdo. Núm. Exp. 168/2016 Tomo II.

BBVA Bancomer, S.A. Institución de Banca Múltiple, Grupo Financiero Bancomer vs. Castro Méndez Lilia Esther. Especial Hipotecario Civil Acuerdo. 1 Acdo. Núm. Exp. 524/2021.

Bezaury Creel José Luis, Bezaury Creel Carlos Félix; Bezaury Creel Jaime Carlos vs. Bezaury Creel Eduardo Ramón. Ord. Civil Acuerdo. 1 Acdo. Núm. Exp. 120/2020 Tomo II.

Bnp Paribas Personal Finance S.A. de C.V. Sociedad Financiera de Objeto Múltiple Entidad Regulada vs. Morales Argaez Víctor Francisco. Ejecutivo Mercantil Acuerdo. 1 Acdo. Núm. Exp. 442/2023.

Chavarría Galván Yazmín Lorena vs. Muñoz Ibarra Lilia. Controversias de Arrendamiento Civil Requiere. 1 Acdo. en Amparo. Núm. Exp. 392/2022 D. C.

Ci Banco, S.A. Institución de Banca Múltiple vs. Arturo Israel Córdova Zeron. Especial Hipotecario Civil Acuerdo. 1 Acdo. en Expedientillo. Núm. Exp. 1172/2012.

Ci Banco, S.A. Institución de Banca Múltiple vs. Norma Angélica Muñoz Huerta y Gustavo Mauro Sánchez. Especial Hipotecario Civil Acuerdo. 1 Acdo. en Expedientillo. Núm. Exp. 1482/2012 Bis. 3.

Cibanco Sociedad Anónima Institución de Banca Múltiple, en su Carácter de Fiduciario en el Fideicomiso Número F/00430 vs. Real González Luis Enrique. Especial Hipotecario Civil Acuerdo. 1 Acdo. Núm. Exp. 1048/2016.

Constructora e Inmobiliaria Perinorte S.A. de C.V. vs. Buckhouse Company S.A. de C.V. y y Fonseca Márquez Juan Carlos. Controversias de Arrendamiento Civil Acuerdo. 1 Acdo. Núm. Exp. 594/2023.

Corporación Financiera Atlas, S.A. de C.V. Sociedad Financiera de Objeto Múltiple, Entidad No Regulada Anteriormente Corporación Financiera Atlas, S.A. de C.V. Sociedad Financiera de Objeto Múltiple, Entidad Regulada vs. Magic Dreamers S.A. de C.V., Gasca Corona Edgar y Bernal Robles Juan Enrique. Ejecutivo Mercantil Autorización. 1 Acdo. en Amparo. Núm. Exp. 556/2018 Amparo 785/2023-V.

Estrada García Roberto Carlos vs. Ibarra Cárdenas Hugo Eduardo. Ord. Civil Acuerdo. 2 Acdos. Núm. Exp. 402/2023.

SOLO CONSULTA
SOLO CONSULTA
SOLO CONSULTA

García Julián Andrea vs. Cruz García Faustino y García Ruíz Guadalupe, Cacausahabientes de Delfino Cruz Sánchez. Controversias de Arrendamiento Civil Acuerdo. 1 Acdo. Núm. Exp. 870/2018.

González Juárez Juan vs. González Juárez Leonardo. Ord. Civil Acuerdo. 2 Acdos. Núm. Exp. 172/2016.

González Silva Ignacio Arturo vs. Pluma Trejo Jorge Enrique y Genis Astivia Daniel Ángel y Guerrero Estrada Mercedes. Controversias de Arrendamiento Civil Admisión. 1 Acdo. Núm. Exp. 762/2023.

González Vidales Edgar vs. Clínica Sante Medical Care y y Fonseca Soto Carla Beatriz. Ord. Civil Computo. 1 Acdo. Núm. Exp. 248/2023.

Herrera Gongora Héctor Humberto y Financiera Bepensa, Sociedad Anónima de Capital Variable, Sociedad Financiera de Objeto Múltiple, Entidad Regulada vs. Jassan Cohen Jacobo y Otro. Providencias Precautorias Civil Acuerdo. 1 Acdo. Núm. Exp. 686/2023 Exhorto.

Hipotecaria Nacional, Sociedad Anónima de Capital Variable, Sociedad Financiera de Objeto Múltiple, Entidad Regulada, Grupo Financiero BBVA Bancomer vs. Olmos Rodríguez Juan Gabriel y Rita Acosta González. Especial Hipotecario Civil Acuerdo. 1 Acdo. Núm. Exp. 620/2020.

HSBC México, S.A., Institución de Banca Múltiple, Grupo Financiero HSBC vs. Pereyra Márquez Rafael Simón. Especial Hipotecario Civil Acuerdo. 1 Acdo. Núm. Exp. 210/2021.

Instituto de Fondo Nacional de la Vivienda para los Trabajadores Infonavit vs. Carmona Puente Arturo. Especial Hipotecario Civil Acuerdo. 1 Acdo. Núm. Exp. 604/2021.

Instituto de Seguridad Social para las Fuerzas Armadas Mexicanas vs. Sánchez Hernández Óscar y Domínguez Coria Diana Yesenia. Especial Hipotecario Civil Acuerdo. 1 Acdo. Núm. Exp. 794/2019.

Instituto del Fondo Nacional de la Vivienda para los Trabajadores (Infonavit) vs. Hernández Sánchez Gerardo Antonio. Vía de Apremio Civil Acuerdo. 1 Acdo. Núm. Exp. 1040/2014.

Licóna Flores Adelina vs. Palmerin Méndez David. Exhortos Civil Acuerdo. 1 Acdo. en Expedientillo. Núm. Exp. 600/2023 Bis. 2.

Lozano Torres Víctor Manuel vs. Del Razo Beltrán Luis Martín. Juris. Voluntaria Civil Acuerdo. 1 Acdo. Núm. Exp. 356/2023.

Max Capital Intercontinental, Sapi de C.V. Sofom Enr vs. Grael Inmobiliaria S.A. de C.V. y Gamba Ayala Juan Enrico. Especial Hipotecario Civil Acuerdo. 1 Acdo. Núm. Exp. 428/2023.

Paccar Financial México S.A. de C.V. vs. Distribución y Logística la Palma S.A. de C.V. y Reyes León Alejandro. Ejecutivo Mercantil Acuerdo. 1 Acdo. Núm. Exp. 150/2022 Principal.

Padilla Aguiñaga Margarita vs. Sánchez Jiménez Viridiana y Romero Jardón Hugo. Ord. Civil Acuerdo. 1 Acdo. en Expedientillo. Núm. Exp. 210/2017 Bis. 3.

Pérez Escutia Álvaro Alberto vs. Romero Rosales Marvin Javier y Rosales Martínez Sonia. Ejecutivo Mercantil Acuerdo. 1 Acdo. Núm. Exp. 1192/2022.

Préstamos Felices en 15 Minutos S.A. de C.V. Sofom Enr vs. Azpeitia Martínez José Antonio. Ejecutivo Mercantil Acuerdo. 1 Acdo. Núm. Exp. 976/2022.

Quintana Martínez Rosa vs. Meneses Ramírez Pedro. Ord. Civil Acuerdo. 1 Acdo. Núm. Exp. 480/2022.

Reyes Torres Rita vs. Reyes Torres Enrique. Ord. Civil Acuerdo. 1 Acdo. Núm. Exp. 56/2023.

Rodríguez Ramírez Ageo Gaspar vs. Rojas González Edmundo y y Ramírez de Rojas Oralia. Ord. Civil Acuerdo. 1 Acdo. Núm. Exp. 568/2023.

Salazar Reyes Gregorio vs. Aldana Miranda Martha Lucía y Hernández Domínguez Silvia y Tejeda López Leticia y Cruz Chávez Diego y Carcamo Galindo Jorge Arturo y Hernández Villegas José Manuel y Ambrosio Zárate David y Castillo Ramírez Eusebio y Castro Mazzara Andrés y Tejeda López Gilberto y Mora Morales María Cristina y Martínez Cruz Orlando y y Cruz Marzana Carlos. Ord. Civil Acuerdo. 1 Acdo. Núm. Exp. 486/2023.

Sano Ruíz Elvira su Sucesión vs. Pérez Sano José Manuel. Ord. Civil Acuerdo. 1 Acdo. Núm. Exp. 158/2022 Principal.

Scotiabank Inverlat, Sociedad Anónima, Institución de Banca Múltiple, Grupo Financiero Scotiabank Inverlat vs. De la Luna Pérez Luz Graciela. Especial Hipotecario Civil Acuerdo. 1 Acdo. Núm. Exp. 1084/2022.

Secreto. Ejecutivo Mercantil Acuerdo. 1 Acdo. Núm. Exp. 1020/2022.

Secreto. Ejecutivo Mercantil Acuerdo. 1 Acdo. Núm. Exp. 1192/2022.

Secreto. Ejecutivo Mercantil Ejec. Merc Virtual. 1 Acdo. Núm. Exp. 756/2023.

Seis Nueve 12 S.A. de C.V. vs. Grupo Múltiple Equis S.A. de C.V. Ord. Mercantil Acuerdo. 1 Acdo. en Expedientillo. Núm. Exp. 358/2019 Bis. 4.

Servicios y Suministros Piramide, Sociedad de Responsabilidad Limitada de Capital Variable. Ord. Civil Formese. 1 Acdo. en Amparo. Núm. Exp. 1338/2023 Amparo.

Sociedad Hipotecaria Federal, Sociedad Nacional de Crédito, Institución de Banca de Desarrollo, en su Carácter de Fiduciario Sustituto del Fondo de Operación y Financiamiento Bancario a la Vivienda (Fovi) vs. Uribe Aguilar Gabriel. Especial Hipotecario Civil Acuerdo. 1 Acdo. Núm. Exp. 618/2023.

Urbina Reyes Luis. Exhortos Civil Acuerdo. 1 Acdo. Núm. Exp. 694/2023 Exhorto.

Vázquez Gasca Miguel vs. Moor Juan Santiago. Ejecutivo Mercantil Acuerdo. 1 Acdo. Núm. Exp. 1204/2022 Reasignación Juzgado 66 Civil antes Era 1002/2015.

Villegas Puente María Josefina vs. Villegas Puente J. Marcos. Ord. Civil Certificación. 2 Acdos. Núm. Exp. 754/2017 Tomo II.

NO PUBLICADOS

Banco Mercantil del Norte, S.A. Institución de Banca Múltiple, Grupo Financiero Banorte vs. Constructora Siglo 2001 S.A. de C.V. y Carrera Corte Juana y Martínez Castañeda Servando. Vía de Apremio Civil Acuerdo, no Publ. del Día 10 de Jul 2023. 1 Acdo. Núm. Exp. 1264/2022.

Melchor Peña Estiven Osvaldo vs. Núñez Torres Flora y Rodríguez Chagala Roberto y y Registro Público de la Propiedad y del Comercio de la Ciudad de México. Ord. Civil Acuerdo, no Publ. del Día 10 de Jul 2023. 2 Acdos. Núm. Exp. 372/2023.

Mitre Olvera Rafael vs. Pazaran Pérez Ernesto y Impulsora de la Habitación Popular S de R.L. y C Director del Registro Público de la Propiedad y del Comercio de la Ciudad de México. Ord. Civil Admisión. 1 Acdo. Núm. Exp. 742/2023.

Secreto. Ejecutivo Mercantil Prevención. 1 Acdo. Núm. Exp. 746/2023.

Secreto. Ejecutivo Mercantil Admisión. 1 Acdo. Núm. Exp. 750/2023.

AUDIENCIA

Corrales Torres Juan vs. Reyes Díaz Rogelio. Aud. Ord. Mercantil. 1 Audiencia. Núm. Exp. 1010/2022.

González Vidales Edgar vs. Clínica Sante Medical Care y y Fonseca Soto Carla Beatriz. Aud. de Concil. Ord. Civil. 1 Audiencia. Núm. Exp. 248/2023.

Unión de Crédito Promotora para el Desarrollo Económico del Estado de México S.A. de C.V. vs. Duarte López Jaime Alexander. Aud. Especial Hipotecario Civil. 1 Audiencia. Núm. Exp. 858/2018.

Villegas Puente María Josefina vs. Villegas Puente J. Marcos. Aud. Ord. Civil. 1 Audiencia. Núm. Exp. 754/2017 Tomo II.

SENTENCIA DEFINITIVAS DEL 11 DE JULIO DEL 2023

Ford Credit de México S.A. de C.V. Sociedad Financiera de Objeto Múltiple Entidad Regulada vs. Sandoval León Juan Carlos. Ejecutivo Mercantil Sent. Def. 1 Núm. Exp. 1128/2022

NO PUBLICADOS

Inmobiliaria Cate S.A. vs. Anden Central Mkt S.A. de C.V. Controversias de Arrendamiento Civil Sent. Def. 1 Núm. Exp. 20/2023

LA SECRETARIA DE ACUERDOS
LIC. LAURA ALANÍS MONROY

SEXAGÉSIMO CUARTO DE LO CIVIL

SECRETARÍA "A"
ACUERDOS DEL 11 DE JULIO DEL 2023

Banco Mercantil del Norte, S.A., Institución de Banca Múltiple Grupo Financiero Banorte vs. López Romero Silvia Filomena. Especial Hipotecario Civil Amparo. 1 Acdo. Núm. Exp. 35/2020.

BBVA Bancomer, S.A. Institución de Banca Múltiple, Grupo Financiero BBVA Bancomer vs. Estrella Produce, Sociedad de Producción Rural de R. L. de C.V. y Otros. Esp. Hip. Amparo. 2 Acdos. Núm. Exp. 1157/2008.

Camarena y Garza José Miguel su Sucesión vs. Camarena Camacho Jorge Miguel. Ord. Civil Auto. 1 Acdo. Núm. Exp. 37/2023.

Csck 12 Mexco I, S. de R. L. de C.V. vs. Lepiz Ildefonso María Josefina. Esp. Hip. Amparo. 1 Acdo. Núm. Exp. 1191/2011.

SOLO CONSULTA
SOLO CONSULTA
SOLO CONSULTA

Cuevas García Fabiola Araceli vs. García Méndez Lina y García Méndez Rita. Ejecutivo Mercantil Audiencia. 1 Acdo. Núm. Exp. 183/2023.

Dagotto Lucas, Dagotto Cecilia y Conti Rosa Virginia vs. Autobuses Rápidos de Zacatlan, S.A. de C.V. Ord. Civil Auto. 1 Acdo. Núm. Exp. 679/2017 Bis. 5.

Estrada Martínez Pedro vs. Dos Pp Sociedad Civil, Pereda López Adrián Loreto y Pérez de Anda Trigo Javier. Ord. Civil Auto. 1 Acdo. Núm. Exp. 1129/2018.

Fundación Club Alpha de Puebla. Ord. Civil Amparo. 1 Acdo. en Amparo. Núm. Exp. 3355/2023 Amparo.

García Juárez Arturo Alejandro y Flores Velázquez Nohemí vs. Brito Rabadán Juan Carlos. Juris. Voluntaria Civil Auto. 1 Acdo. Núm. Exp. 1199/2022.

Hernández Barrales José Luis vs. Domínguez Sanz Marco Antonio y Otros. Exhortos Civil Dada Nueva Cuenta. 1 Acdo. en Exhorto. Núm. Exp. 649/2023.

Hipotecaria Nacional, S.A. De C.V., Soc. Fin. de Objeto Múltiple, Entidad Reg. Gpo. Fin. BBVA Bancomer vs. Priego Castillo Alejandro. Esp. Hip. Expediente. 2 Acdos. Núm. Exp. 1683/2011.

Instituto de Seguridad y Servicios Sociales de Los Trabajadores del Estado a Través de su Fondo de la Vivienda (Fovissste) vs. García Cisneros Óscar Gustavo. Especial Hipotecario Civil Auto. 1 Acdo. Núm. Exp. 505/2017.

Instituto del Fondo Nacional de la Vivienda para los Trabajadores (Infonavit) vs. García Espinoza de Los Monteros Alejandro. Vía de Apremio Civil Auto. 1 Acdo. Núm. Exp. 325/2023.

Instituto del Fondo Nacional de la Vivienda para los Trabajadores Infonavit vs. Olaya Pérez Cupertino. Especial Hipotecario Civil Auto. 1 Acdo. Núm. Exp. 779/2021.

Karin Alfonso Maldonado González vs. Maldonado Bautista Alfonso. Ord. Civil Auto. 1 Acdo. Núm. Exp. 449/2023.

Kidzania de México S.A. de C.V. vs. Abc Aerolineas S.A. de C.V. Ord. Mercantil Auto. 1 Acdo. Núm. Exp. 557/2022.

Logística en Riesgos Agente de Seguros S.A. de C.V. vs. Toledo Cal y Mayor Rusvel. Exh. Mercantil 1 Acdo. en Exhorto. Núm. Exp. 513/2023.

Martínez Barranco Elizabeth vs. Martínez Romero Daniel. Ord. Civil 1 Acdo. Núm. Exp. 699/2023.

Mireles Estens Beatriz vs. Pérez de Gracia Piña Lilia Mireya y Perez Álvarez de Rodríguez María del Consuelo. Ord. Civil Auto. 2 Acdos. Núm. Exp. 15/2023.

Morales Villar Serapio. Juris. Voluntaria Civil Auto. 1 Acdo. Núm. Exp. 263/2023.

Navarro Santiago Hahum Emilio vs. Reséndiz Trejo Jorge Raúl y Otro. Exhortos Civil 1 Acdo. en Exhorto. Núm. Exp. 683/2023.

Nr Finance México S.A. de C.V. Sociedad Financiera de Objeto Múltiple Entidad Regulada vs. Martínez Guzmán Maximiliano. Ejecutivo Mercantil Auto. 1 Acdo. Núm. Exp. 71/2023.

Reza Arriaga Lilia Victoria vs. Velasco Lazcano Lidia Alejandra. Ord. Civil Auto. 1 Acdo. en Expedientillo. Núm. Exp. 401/2023 Bis. 1.

Salcido Alcaraz Jesús vs. Zúñiga Meza Wendy Paola. Exhortos Civil 1 Acdo. en Exhorto. Núm. Exp. 667/2023.

Socafi Sociedad Anónima de Capital Variable vs. Cruz Reyes Leonel y Navarro Casillas Ma del Rosario y y-o. María del Rosario Navarro Casillas. Ejecutivo Mercantil 1 Acdo. Núm. Exp. 651/2023.

Tinoco Pérez Blanca Verónica vs. Juárez Moreno Ángel Ariel. Controversias de Arrendamiento Civil Audiencia. 1 Acdo. Núm. Exp. 495/2023.

Velázquez Lerma Roberto Valentín vs. C & G Marketing Group, S.A. de C.V. y Otro. Ord. Civil Amparo. 1 Acdo. Núm. Exp. 221/2013.

De Lage Landen S.A. de C.V. Sociedad Financiera de Objeto Múltiple Entidad No Regulada vs. Morales Ortiz José Manuel y Macías Morales Rosa Edita. Ejecutivo Mercantil Auto. 1 Acdo. Núm. Exp. 1341/2022.

SENTENCIA DEFINITIVAS DEL 11 DE JULIO DEL 2023

Martínez Álvarez Tomasa y Martínez Álvarez Crispina y Martínez Álvarez Lucila Florencia y Martínez Álvarez Aurelia y Martínez Álvarez Flora vs. Martínez Álvarez Bolfio. Ord. Civil Sent. Def. 1 Núm. Exp. 457/2021

Salinas Pinacho Érika vs. Liebsohn Isherperich Boris. Ord. Civil Sent. Def. 1 Núm. Exp. 871/2018

Vázquez Mellado de la Vega Luz María del Carmen vs. Arce Gargollo Francisco Javier y Gerard Langenscheidt Pedro Hipólito y Gerard Langenscheidt María Teresa y Gerard Butler Pedro Miguel y Director del Registro Público de la Propiedad y el Comercio de la Ciudad de México. Ord. Civil Sent. Def. 1 Núm. Exp. 861/2021

EL SECTRETARIO DE ACUERDOS POR MINISTERIO DE LEY

SECRETARÍA "B"
ACUERDOS DEL 11 DE JULIO DEL 2023

Álvarez del Castillo Chávez María Elena vs. Alfaro Linares la Sucesión de David y Martínez Franco la Sucesión de María Cristina. Controversias de Arrendamiento Civil Amparo. 2 Acdos. Núm. Exp. 818/2022.

Banco Nacional de México, S.A., Integrante del Grupo Financiero Banamex vs. Urban Olivares Víctor Manuel. Especial Hipotecario Civil 1 Acdo. Núm. Exp. 286/2013.

Cervezas Cuauhtémoc Moctezuma, S.A. de C.V. vs. Balderas Magaña María del Carmen (Quien Acostumbra a Usar Los Nombres de Ma. del Carmen Balderas Magaña O. María del Carmen Balderas Magaña de Escandón, Jorge Escandón Paz y Alma Georgina Escandón Balderas. Especial Hipotecario Civil Amparo. 1 Acdo. Núm. Exp. 268/2014.

Fundación Universidad de Las Americas, Puebla Institución de Beneficencia. Ord. Civil Amparo. 1 Acdo. en Amparo. Núm. Exp. 2102/2023 Amparo.

Iberoamericana de Elasticos, S.A. de C.V. vs. Abreu Menéndez Luis Roberto y Andrade Sasian Patricia. Ord. Civil 1 Acdo. en Expedientillo. Núm. Exp. 324/2015.

Inmobiliaria Potosí, S.A. vs. Montaño Munguía María del Pilar. Ord. Civil Amparo. 2 Acdos. Núm. Exp. 40/2017.

Instituto del Fondo Nacional de la Vivienda para los Trabajadores vs. Lara Hernández Adrián. Especial Hipotecario Civil 1 Acdo. Núm. Exp. 562/2021.

Martínez Gómez Luis Eric vs. Gómez Huerta Blanca Estela. Ord. Civil 1 Acdo. Núm. Exp. 1254/2022.

Negrete Fagalde Jorge Carlos vs. Basilisk Ocho S. de R. L. de C.V. Ord. Civil Exhorto. 1 Acdo. en Exhorto. Núm. Exp. 742/2023.

Potencia Natural, S.A. de C.V. vs. Codinamex Oil & Gas México, S.A. de C.V. Ord. Civil 1 Acdo. Núm. Exp. 784/2018.

Promotores Asociados de Empresa, S.A. de C.V. vs. Inmobiliaria y Construcciones Star Buildings, S.A. de C.V. y Otro. Esp. Hip. Amparo. 2 Acdos. Núm. Exp. 1778/2009.

Recipot, S de R. L. de C.V. vs. Galeana Infante Alicia. Especial Hipotecario Civil 1 Acdo. Núm. Exp. 656/2011.

Romero Flores, Erwin Ulises vs. Flores Hernández, Lizbeth y Díaz Cerón, Carlos. Especial Hipotecario Civil 2 Acdos. Núm. Exp. 678/2018.

Rosales Alquicira Tita María del Carmen vs. Garnica Hernández Miguel. Proced. Convencional Mercantil Civil Amparo. 1 Acdo. Núm. Exp. 318/2018.

Ruíz García María Delr Osario. Ord. Civil Amparo. 2 Acdos. en Amparo. Núm. Exp. 2122/2023 Amparo.

Sixsigma Networks México S.A. de C.V. vs. Enjob S.A. de C.V. Actos Prejudiciales Civil 1 Acdo. Núm. Exp. 1212/2022.

Terán Soria Luis Arcadio y Terán Soria Isaac vs. Guzmán de Ibarra Rafaela y Director del Registro Público de la Propiedad y de Comercio del Distrito Federal Actualmente Ciudad de México. Ord. Civil 1 Acdo. Núm. Exp. 20/2018.

NO PUBLICADOS

Cibanco, Sociedad Anónima Institución de Banca Múltiple, Actuando Únicamente en su Carácter de Fiduciario en el Fideicomiso F/00782 vs. Jiménez Martínez Daniel y Ojeda Bazán Érika Imelda. Especial Hipotecario Civil Acuerdo. 1 Acdo. Núm. Exp. 1332/2019.

Servicios y Suministros Piramide S. de R. L. de C.V. Ord. Civil Amparo. 1 Acdo. en Amparo. Núm. Exp. 2142/2023 Amparo.

AUDIENCIA

Lutrillo Hidalgo Ulises Dasaeft. Controversias de Arrendamiento Civil. 1 Audiencia. Núm. Exp. 958/2022.

SENTENCIA DEFINITIVAS DEL 11 DE JULIO DEL 2023

Cibanco, Sociedad Anónima Institución de Banca Múltiple, Actuando Únicamente en su Carácter de Fiduciario en el Fideicomiso F/00782 vs. Jiménez Martínez Daniel y Ojeda Bazán Érika Imelda. Especial Hipotecario Civil Sent. Def. no Publ. 1 Núm. Exp. 1332/2019

NO PUBLICADOS

Ponce Peralta José Alberto vs. Chacón Pérez Irma. Ejecutivo Mercantil Sent. Def. no Publ. 1 Núm. Exp. 1154/2022

Sánchez Díaz Gregorio Trinidad vs. Rodríguez Miranda Juan Carlos. Ord. Civil Sent. Def. no Publ. 1 Núm. Exp. 110/2018

EL SECRETARIO DE ACUERDOS
LIC. ROBERTO ALFREDO CHÁVEZ SÁNCHEZ

SOLO CONSULTA
SOLO CONSULTA
SOLO CONSULTA

SEXAGÉSIMO QUINTO DE LO CIVIL

SECRETARÍA "A"
ACUERDOS DEL 11 DE JULIO DEL 2023

Aguilar Corvera Leticia y Vieyra Aguilar Leticia vs. Barajas Falcón Nazario. Ord. Civil 1 Acdo. Núm. Exp. 943/2022.

Aguilera Reveles Mauricio Arturo vs. Aguilera Procuna Loreto y C. Director General del Registro Público de la Propiedad y de Comercio de la Ciudad de México. Ord. Civil 1 Acdo. Núm. Exp. 997/2018.

Alatorre Hurtado Miguel Ángel y Alatorre Hurtado Enrique vs. Jefa de Gobierno del Distrito Federal Actualmente Jefa de Gobierno de la Ciudad de México y Directora General de Regularización Territorial y C Director del Registro Público de la Propiedad y del Comercio de la Ciudad de México. Ord. Civil 1 Acdo. Núm. Exp. 101/2023.

Anaya Santoyo María Isabel vs. Ávila Villanueva Humberto y García Durán de la Vega Luisa Fernanda. Ejecutivo Mercantil 6 Acdos. Núm. Exp. 871/2022.

Ayala Cervantes Ma Fátima vs. Ramos Velázquez Juan y Ramos Acosta Raúl y Castro Chávez Juan. Ord. Civil 1 Acdo. Núm. Exp. 7/2022.

Banco Mercantil del Norte, Sociedad Anónima Institución de Banca Múltiple Grupo Financiero Banorte vs. Ramírez Tejero Raúl. Juris. Voluntaria Civil 1 Acdo. Núm. Exp. 1139/2022.

Banco Nacional de México, S.A., Integrante del Grupo Financiero Banamex S.A. de C.V. vs. Corporativo Coneltc, S.A. de C.V. y Valencia Guadarrama Juana Josefina. Ejecutivo Mercantil 1 Acdo. Núm. Exp. 999/2019.

Banco Nacional de México S.A., Integrante del Grupo Financiero Banamex en su Carácter de Mandatario de la Sociedad Hipotecaria Federal, Sociedad Nacional de Crédito, Institución de Banca de Desarrollo en su Carácter de Fiduciario Sustituto del Fondo de Operación y Financiamiento Bancario a la Vivienda (Fovi) vs. Parraguirre Cuapio Hilario y Galicia Martínez Adela Albina. Especial Hipotecario Civil 1 Acdo. Núm. Exp. 181/2019.

Banco Nacional del Ejército, Fuerza Aérea y Armada, Sociedad Nacional de Crédito, Institución de Banca de Desarrollo vs. Rocha Delgadillo Gamaliel y Rodríguez Ortiz María de Los Ángeles. Especial Hipotecario Civil 1 Acdo. Núm. Exp. 1225/2018.

Banco Santander México S.A. Institución de Banca Múltiple, Grupo Financiero Santander México vs. García Galicia Catalina. Especial Hipotecario Civil 1 Acdo. Núm. Exp. 37/2023.

Banco Santander México, Sociedad Anónima, Institución de Banca Múltiple, Grupo Financiero Santander México vs. Torres Segura Luis. Especial Hipotecario Civil 1 Acdo. Núm. Exp. 1085/2019.

BBVA México S.A., Institución de Banca Múltiple, Grupo Financiero BBVA México vs. Lechuga Huergo María Elena y Hernández Solís Alejandro Gerardo. Especial Hipotecario Civil 1 Acdo. Núm. Exp. 931/2021.

BBVA México Sociedad Anónima Institución de Banca Múltiple Grupo Financiero BBVA México vs. Navarro Moreno José Cruz y Otra. Exhortos Civil 1 Acdo. en Exhorto. Núm. Exp. 659/2023.

BBVA México, Sociedad Anónima, Institución de Banca Múltiple, Grupo Financiero BBVA México vs. Espinoza Santillán Israel. Especial Hipotecario Civil 1 Acdo. Núm. Exp. 437/2021.

Beltrán Canchola Miguel Ángel vs. Beltrán Canchola Sergio. Controversias de Arrendamiento Civil 1 Acdo. Núm. Exp. 549/2021.

Cantarell Salazar Abril de María vs. Said Náder Esteban. Ejecutivo Mercantil 2 Acdos. Núm. Exp. 27/2020.

Castillo Caporal Óscar Arturo vs. Patiño Sosa Laura María. Ord. Civil 1 Acdo. Núm. Exp. 725/2023.

Credi Dayan Tere vs. C. Director del Instituto de la Función Registral del Estado de México, Delegación Naucalpan, Huixquilucan y Leal Murguía María Isabel y Leal Murguía Violeta Josefina. Ord. Civil 1 Acdo. Núm. Exp. 25/2020.

Cuevas Rincón Refugio Aralio vs. Roldán Navarro Roberto Edgar y Porrás Escobar Susana. Controversias de Arrendamiento Civil 2 Acdos. Núm. Exp. 1343/2022.

Fincowsky Fleitman Arturo vs. Lattya Promotores Inmobiliarios e Inversionistas S.A. de C.V. Ord. Civil 1 Acdo. Núm. Exp. 103/2021.

Gallegos Meléndez Amada su Sucesión. Juris. Voluntaria Civil 2 Acdos. Núm. Exp. 807/2022.

García Velázquez Araceli vs. Inurreta Cervantes Luis Raúl. Ejecutivo Mercantil 1 Acdo. Núm. Exp. 31/2023.

González López Domingo Adolfo vs. Martínez Martínez Daniel. Ejecutivo Mercantil 1 Acdo. Núm. Exp. 249/2022.

González Morales Federico su Sucesión vs. González Vázquez Porfirio González Mena Juan José. Ord. Civil 2 Acdos. Núm. Exp. 301/2021.

Guerrero García René vs. Vega Gallardo Pérez Raúl Antonio y Ayala Fuentes María del Carmen. Ord. Civil 1 Acdo. Núm. Exp. 475/2023.

Guerrero Jiménez Romualda. Juris. Voluntaria Civil 1 Acdo. Núm. Exp. 727/2023.

Gutiérrez Álvarez Cristian Omar vs. Contreras Calderón Celia. Ord. Civil 1 Acdo. Núm. Exp. 693/2022.

Huesca Rodríguez Mauricio vs. Il Mondo Valle S.A. P. I. de C.V. y Operadora de Condominios Valle S. C. y Paradise Interlomas S. de R. L. de C.V. Ord. Civil 1 Acdo. Núm. Exp. 625/2022.

Ibarra Hernández Erick, Silvia Valadez Urbano, Marco Huerta Valadez, Rafael Bravo Rodríguez y Alma Patricia Gerarda Zapata Navarro vs. Bartolomé Cervantes Pat, Heliodoro Díaz López y Obdulio Díaz de León González. Especial Hipotecario Civil 1 Acdo. Núm. Exp. 469/2017.

Instituto de Seguridad y Servicios Sociales de Los Trabajadores del Estado a Través de su Fondo de la Vivienda (Fovissste) vs. García Moreno Fabián y Espinosa Coronado Idalid. Especial Hipotecario Civil 1 Acdo. Núm. Exp. 1135/2018.

Instituto de Seguridad y Servicios Sociales de Los Trabajadores del Estado a Través de su Fondo de la Vivienda (Fovissste) vs. Marino López Diana Michel y Moreno Luna José Manuel. Especial Hipotecario Civil 1 Acdo. Núm. Exp. 1293/2018.

Instituto del Fondo Nacional de la Vivienda para los Trabajadores (Infonavit) vs. Córdova Barrera Ofelia. Proced. Convencional Mercantil Civil 1 Acdo. Núm. Exp. 37/2010.

Instituto del Fondo Nacional de la Vivienda para los Trabajadores (Infonavit) vs. Hernández Hernández Sandra. Especial Hipotecario Civil 1 Acdo. Núm. Exp. 729/2023.

Instituto del Fondo Nacional de la Vivienda para los Trabajadores (Infonavit) vs. Sánchez Pérez Héctor. Especial Hipotecario Civil 1 Acdo. Núm. Exp. 633/2019.

Islas Gutiérrez José María vs. Lozano Baires Sonia Cecilia. Controversias de Arrendamiento Civil 1 Acdo. Núm. Exp. 311/2023.

Jajma, S. de R. L. de C.V. vs. María de la Paz Rivera Guadarrama y/o Juan Bastida Romero. Ord. Civ. 1 Acdo. Núm. Exp. 599/2012.

Lilex, Sociedad Anónima de Capital Variable vs. Hernández Herrera Abigail Adriana. Especial Hipotecario Civil 1 Acdo. Núm. Exp. 679/2018.

Llamas López Marisela vs. López Ramírez de Llamas Loreto y Llamas González Julio. Ord. Civil 1 Acdo. Núm. Exp. 323/2023.

Mexarrend Sapi de C.V. vs. Impresora Rivas S.A. de C.V. y Desarrollo Industrial Empresarial S.A. de C.V. y Ofset Multicolor S.A. de C.V. y Rivas Lacayo Juan Antonio. Providencias Precautorias Civil 4 Acdos. Núm. Exp. 145/2023.

Morales Muñoz Manuel vs. Castillejos Barber Sergio María Elba Nájera González. Ord. Civil 1 Acdo. Núm. Exp. 489/2021.

Nacif Borge Gazi vs. Operadora y Comercializadora Santa Lilia, S.A. de C.V. Luis Flores Castillo, María Alvarado Téllez, Juan Emilio Flores Segura (su Sucesión) Rutila Castillo Peñaloza y/o Ruthilia Castillo Peñaloza. Ejec. Merc. 2 Acdos. Núm. Exp. 1563/2009.

Oliva Castillo Pedro y Oliva Castillo Diana vs. Martínez Hernández Héctor. Ejecutivo Civil 1 Acdo. Núm. Exp. 505/2022.

Pérez Villeda Iván vs. Martínez Alvarado Antonio. Ord. Civil 1 Acdo. Núm. Exp. 1271/2022.

Portafolio de Negocios, S.A. de C.V. Sofom E. R vs. Larod S.A. de C.V., Paola Lacorte Rodríguez, Luis Arturo Flores Calderón, Alba Elena Lacorte Rodríguez, Juan Carlos Quintero Vargas y Angami, S.A. Ejecutivo Mercantil 2 Acdos. Núm. Exp. 985/2019.

Quejoso: Alejandra Guadalupe Arreola Cantú. Ord. Civil 1 Acdo. en Amparo. Núm. Exp. 1193/2022 Amparo 1193/2022-1c.

Ramos Rodríguez René Carlos vs. Martínez Ávila Aline Marlene y Martínez Ávila Fabiola Rubicelia. Controversias de Arrendamiento Civil 3 Acdos. Núm. Exp. 251/2022.

Rodríguez Morales Julio y y-o. Morales Rodríguez Julio su Sucesión vs. Ruíz Ceja Avier Noé Francisco y Comercializadora de Motocicletas de Calidad S.A. de C.V. Ord. Civil 3 Acdos. Núm. Exp. 601/2021.

SOLO CONSULTA
SOLO CONSULTA
SOLO CONSULTA

Santander Vivienda, S.A. de C.V., Sociedad Financiera de Objeto Múltiple, Entidad Regulada, Grupo Financiero Santander México vs. Hernández Cruz Rogelio. Especial Hipotecario Civil 1 Acdo. Núm. Exp. 329/2020.
Scotiabank Inverlat Sa Institución de Banca Múltiple Grupo Financiero Scotiabank Inverlat vs. Hernández Hernández Óscar. Especial Hipotecario Civil 1 Acdo. Núm. Exp. 121/2023.
Scotiabank Inverlat Sa Institución de Banca Múltiple Grupo Financiero Scotiabank Inverlat vs. Romero García Ana Luisa. Vía de Apremio Civil 1 Acdo. Núm. Exp. 435/2023.
Scotiabank Inverlat, S.A., Institución de Banca Múltiple, Grupo Financiero Scotiabank Inverlat vs. Hugo Montalvo Torres. Especial Hipotecario Civil 2 Acdos. Núm. Exp. 539/2018.
Secreto. Providencias Precautorias Mercantil 1 Acdo. Núm. Exp. 637/2023.
Secreto. Ejecutivo Mercantil 1 Acdo. Núm. Exp. 731/2023.
Secreto. Ejecutivo Mercantil 1 Acdo. Núm. Exp. 733/2023.
Secreto. Ord. Civil 1 Acdo. Núm. Exp. 735/2023.
Secreto. Ejecutivo Mercantil 1 Acdo. Núm. Exp. 737/2023.
Sistema Único de Autofinanciamiento S.A. de C.V. vs. Pérez Durán Galdino y Calva José Valentín. Ejecutivo Mercantil 2 Acdos. Núm. Exp. 743/2022.
Sofihaa Financiera S.A. de C.V., Sofom, E. N. R vs. Gn Fundición S.A. de C.V., Arturo Gamez Compeán, Quien También Acostumbra Usar el Nombre de Tito Arturo Gamez Compeán y Dora Luz Niño Serrato. Especial Hipotecario Civil 1 Acdo. Núm. Exp. 549/2015.
Solís Cabrera Filiberto vs. Federico Fernando Pearl Flores. Ejecutivo Mercantil 6 Acdos. Núm. Exp. 513/2017.
Suárez Marina Gabriel vs. Banco Azteca Sa Institución de Banca Múltiple Dirección Fiduciaria en su Carácter de Fiduciario del Fideicomiso F/1132 y Terra Capital Partners S.A. de C.V. Ord. Civil 3 Acdos. Núm. Exp. 57/2023.
Tecnológico Nacional de México vs. Victoria Herrera Viridiana Marcel. Ord. Civil 1 Acdo. Núm. Exp. 433/2020.
Tu Casa Express S.A. de C.V. vs. Ma de Los Ángeles Díaz Centeno. Especial Hipotecario Civil 1 Acdo. Núm. Exp. 701/2020.
Tu Casa Express, S.A. de C.V. vs. Alba Pérez Bertha Altagracia, Pérez Alferez Celia Armida, Alba de León Alfonso Miguel. Especial Hipotecario Civil 1 Acdo. Núm. Exp. 1039/2019.
Tubos y Barras Huecas, S.A. de C.V. vs. Grupo Industrial Mix Cor, S. de R. L. de C.V. y Vicente Cortés Bárcenas. Ejecutivo Mercantil 1 Acdo. Núm. Exp. 1061/2019.
Valenzuela González José Luis vs. Fuentes Medieta Hugo. Exhortos Civil Exhorto. 1 Acdo. en Exhorto. Núm. Exp. 769/2023.
Vázquez Ramírez Isidra vs. Chora Vázquez Víctor Hugo. Ord. Civil 1 Acdo. Núm. Exp. 397/2021.
Vega Rangel Edna Elena vs. Chávez Guerrero Rodolfo Guillermo. Ord. Civil 5 Acdos. Núm. Exp. 533/2021.
Vera Palacios Gerardo Neri vs. Palacios Fragoso Alfredo y C Director del Registro Público de la Propiedad y de Comercio de la Ciudad de México. Ord. Civil 1 Acdo. Núm. Exp. 345/2023.
Vesta Bajío Sociedad de Responsabilidad Limitada de Capital Variable vs. Faist Alucast S. de R. L. de C.V. Exhortos Civil 1 Acdo. en Exhorto. Núm. Exp. 405/2023.
Vfs México, S.A. de C.V., Sociedad Financiera de Objeto Múltiple Entidad No Regulada vs. Codinamex Maquinaria y Equipo Especializado, S.A. de C.V. y Hernández Jardinez Héctor. Ejecutivo Mercantil 1 Acdo. Núm. Exp. 1293/2019.
Yáñez Pelcastre Francisco Jorge vs. Desarrollo y Corretaje Inmobiliario 106 S.A. de C.V. Especial Hipotecario Civil 2 Acdos. Núm. Exp. 919/2022.
MAL PUBLICADOS
Ap Justo Sapi de C.V., Sofom Enr vs. Inmobiliaria y Constructora Morus, S.A. de C.V., Morales Valenzuela Arturo y Morales Cadeza Janeth. Ejecutivo Mercantil mal Pu. del 10. 1 Acdo. Núm. Exp. 1473/2019.
AUDIENCIA
Bautista García Edgar Alfonso vs. Ana Bertha Cortés González y Víctor Velázquez Ortiz. Especial Hipotecario Civil. 1 Audiencia. Núm. Exp. 373/2012 Bis. 1.
Camberos Corona Lila Amalia vs. Ayala Barragán Blanca Margarita. Aud. Previa y de Concil. Ord. Civil. 1 Audiencia. Núm. Exp. 1315/2022.
Carrillo Romero José Genaro vs. Lidia Arellano Pérez. Aud. Ord. Civil. 1 Audiencia. Núm. Exp. 667/2020.

SENTENCIA INTERLOCUTORIA

Banco Mercantil del Norte, S.A., Institución de Banca Múltiple, Grupo Financiero Banorte vs. Adriana García Amaya. Especial Hipotecario Civil Sent. Interl. 1 Núm. Exp. 99/2012

LA SECRETARIA DE ACUERDOS POR MINISTERIO LEY
LIC. WENDY FLORES RIZO

SECRETARÍA "B"
ACUERDOS DEL 11 DE JULIO DEL 2023

Acciona Operación y Mantenimiento S. de R. L. de C.V. vs. García Ramírez Rocío. Ord. Civil 10 Acdos. Núm. Exp. 808/2022.
Alvarado Cruz Jaime y Mendizábal Guerra Rodolfo vs. Fausto Jesús Chávez Ceballos. Ord. Civil Tercería. 2 Acdos. en Tercería. Núm. Exp. 144/2008.
Banco Mercantil del Nort Sociedad Anónima, Institución de Banca Múltiple, Grupo Financiero Banorte vs. Jarabes Jugos y Concentrados Anoma S.A. de C.V. en su Carácter de Deudora Principal y Otros. Exhortos Civil Exhorto. 1 Acdo. en Exhorto. Núm. Exp. 772/2023.
Banco Mercantil, del Norte, S.A., Institución de Banca Múltiple, Grupo Financiero Banorte vs. López Menéndez Ulises y Santos Frías María Fely. Especial Hipotecario Civil Expedientillo. 1 Acdo. Núm. Exp. 1412/2019.
Banco Nacional de México, S.A. Integrante del Grupo Financiero Banamex vs. Tobías López Janette. Especial Hipotecario Civil 1 Acdo. Núm. Exp. 730/2023.
Banco Santander (México), S.A., Institución de Banca Múltiple, Grupo Financiero Santander México vs. Luis Vicario Brito. Especial Hipotecario Civil 1 Acdo. Núm. Exp. 576/2016.
Banco Santander México, Sociedad Anónima, Institución de Banca Múltiple, Grupo Financiero Santander México vs. Sackbe S.A. de C.V. y Arroyo Rodríguez Virginia. Medios Preparatorios Civil 1 Acdo. Núm. Exp. 224/2023.
Betanzos Marín Juana vs. Cano Navarro Silviano. Ord. Civil 1 Acdo. Núm. Exp. 726/2023.
Bien para Bien, Sociedad Anónima Promotora de Inversión de Capital Variable, Sociedad Financiera de Objeto Múltiple, Entidad No Regulada e Inmobiliaria Esbe S.A. de C.V. vs. Zamora Esquivel Óscar Ricardo. Ord. Civil 2 Acdos. Núm. Exp. 204/2021.
Campos de Riestra Rosa Susana vs. Bancrecer Sociedad Nacional de Crédito. Especial Hipotecario Civil 3 Acdos. Núm. Exp. 650/2022.
Cárdenas Hernández Jovita Lorraine vs. Landa Gómez Nallely. Medios Preparatorios Civil 1 Acdo. Núm. Exp. 664/2023.
Castro Gutiérrez Miguel Ángel vs. Duque Gómez Guadalupe. Controversias de Arrendamiento Civil 1 Acdo. Núm. Exp. 534/2023.
Ckd Activos 8, S.A. P. I de C.V. vs. Gutiérrez González Jorge Antonio. Especial Hipotecario Civil 1 Acdo. Núm. Exp. 1090/2018.
Cortez Campos Maricela vs. Yolanda Martínez Gil. Ejec. Merc. Tomo II. 1 Acdo. Núm. Exp. 506/2009.
Dulal Das Nanda y Barrientos Tirado Zaira Blanca y Barrientos Tirado Zaira Blanca vs. Guajardo Sanders Elvia Gisela. Ord. Civil 2 Acdos. Núm. Exp. 216/2023.
Ferrat García María Teresa y Ferrat García Jorge Ángel vs. García Paniagua Marcela Ramona y y-o. Marcela García Paniagua y Ferrat García Ángel Román y y-o. Román Ferrat Sola y Ferrat García Román y Ferrat García Marcela Lorena y Ferrat García Héctor Roberto y Ferrat García Flavio y Ferrat Fonseca Ayesha Itzel y Ferrat Fonseca Fedra Valeria y Titular de la Notaria Pública Número 93 de la Ciudad de México y Registro Nacional de Testamentos Renat. Ord. Civil 1 Acdo. Núm. Exp. 620/2023.
Flores Acosta Alejandra vs. Desarrollos Inmobiliarios Sadasi S.A. de C.V. y Sadasi Construcciones, S.A. de C.V. y la Latinoamericana Seguros S.A. Ord. Civil 2 Acdos. Núm. Exp. 914/2019.
Flores Rodríguez Sara vs. Padilla Sosa Cuitlahuac. Ord. Civil 1 Acdo. Núm. Exp. 740/2019.
Fregoso Elizondo Sagrario Leticia vs. Alma Rosa Montiel Toledo, Olga Montiel Toledo, María del Rocío Montiel Toledo y Josefina Toledo Villalobos, su Sucesión. Ord. Civil Tomo II. 3 Acdos. Núm. Exp. 16/2015.
Fundación de Las Americas Puebla Institución de Beneficencia y/o Fundación Universidad de Las Americas Puebla Udlap. Ord. Civil 1 Acdo. en Amparo. Núm. Exp. 498/2023 Bis. 5 Amparo 498/2023-V.
Gallego Hernández Marcial Pablo vs. Promotora Inmobiliaria Hidalguense S.A. de C.V. Ord. Civil 2 Acdos. Núm. Exp. 520/2020.

SOLO CONSULTA
SOLO CONSULTA
SOLO CONSULTA

García Domínguez Jhoana Lizbeth vs. Nila López Carlos Hugo. Especial Hipotecario Civil 1 Acdo. Núm. Exp. 634/2022.
González Taha Juan Manuel vs. González Estrada Jazmín y También Conocida como González Estrada María Jazmín. Juris. Voluntaria Civil 1 Acdo. Núm. Exp. 536/2023.
Hernández Martínez Julio César y N N Natalia y N N Mitzy vs. Córdoba Navarro Adán Florencio y Hernández Martínez Gabriela Atziri y Hernández Zamora Francisco. Ord. Civil 1 Acdo. Núm. Exp. 934/2021.
HSBC México Sa Institución de Banca Múltiple Grupo Financiero HSBC División Fiduciaria en su Carácter de Fiduciario en el Fideicomiso Irrevocable F 262757 y Castro Rojas Joel Martín vs. Minero Hueramo José Luis. Vía de Apremio Civil 1 Acdo. Núm. Exp. 598/2022.
Inmobiliaria Bains, S.A. de C.V., por Conducto de su Apoderado Legal Joel Marín García. Ord. Civil 3 Acdos. en Amparo. Núm. Exp. 1070/2021 Bis. 8 Amparo 1070/2021-Viii.
Inmobiliaria Scotiabank Inverlat Sociedad Anónima de Capital Variable vs. Inmobiliaria Orba S.A. de C.V. y Barrera Rangel Genaro. Ord. Civil 1 Acdo. Núm. Exp. 258/2022.
Instituto del Fondo Nacional de la Vivienda para los Trabajadores (Infonavit) vs. Valeriano Cedillo Marco Antonio y Martínez Hernández Georgina. Especial Hipotecario Civil 1 Acdo. Núm. Exp. 688/2017.
Luz del Carmen Victoria y López Vergara Lechuga Fernando Horacio Santiago y López Vergara Lechuga Miguel Ángel Andrés y López Vergara Lechuga Fernando Horacio vs. María Felícitas. Ord. Civil 1 Acdo. Núm. Exp. 596/2023.
María Emma López y Palacio su Sucesión vs. Eleazar y León López Lucero y Hernández Hernández Antonio y Hernández León Fátima y Banda Camacho Luis Antonio y Banda Ávila José Alfredo y Banda Ávila Cruz Antonio y Banda Ávila Guadalupe Alejandra y Banda Ávila Juan Carlos y Banda Bello Miguel Ángel y Cruz Lidia. Medios Preparatorios Civil 1 Acdo. Núm. Exp. 906/2022.
Márquez Rosado Celia Beatriz vs. Bautista Picazo María Concepcioin. Juris. Voluntaria Civil 1 Acdo. Núm. Exp. 736/2023.
Martínez García Miguel Ángel vs. Spinola López de la Cerda María Eugenia y Gutiérrez Spinola Manuel y Coello Santos Rafael Arturo. Ord. Civil 3 Acdos. Núm. Exp. 602/2022.
Nájera Ojeda Gerardo Xavier vs. Alejandro Martínez Blanquel, Efraín López Hernández, Tesemes Constructores, S.A. de C.V., Titular de la Oficina Registral de Tlalnepantla, Estado de México y C. Tesorero Municipal de Atizapán de Zaragoza, Estado de México. Ord. Civil 1 Acdo. Núm. Exp. 528/2015.
Osuna Berrocal Antonio su Sucesión vs. Meza Hernández Gonzalo Fernando. Controversias de Arrendamiento Civil 2 Acdos. Núm. Exp. 614/2021.
Paccar Financial México S.A. de C.V. vs. Transporte S D C S de R.L. de C.V. y Escobedo Ruíz Francisco Javier. Providencias Precautorias Mercantil 1 Acdo. Núm. Exp. 568/2023.
Patiño Flores Patricia vs. Acojinamientos de Oriente S.A. de C.V. Ord. Civil 1 Acdo. Núm. Exp. 74/2022.
Prestalisto S.A. de C.V. vs. Reséndiz Arteaga José Javer Benjamín y Medina Rodríguez María del Rocío. Ord. Mercantil 2 Acdos. Núm. Exp. 208/2022.
Promotora de Hoteles, S.A. de C.V. y Banco Nacional de México, S.A., Integrante del Grupo Financiero Banamex vs. Israel Villeda Trejo y Salustia Villanueva Falcón. Ord. Mercantil Expedientillo. 1 Acdo. Núm. Exp. 18/2021.
Pérez Álvarez Guillermo vs. Centro Educativo Tres Culturas Sociedad Civil. Medios Preparatorios Civil Certificación. 2 Acdos. Núm. Exp. 648/2023.
Romero Olmos Luis Miguel Renato su Sucesión vs. Díaz Heredia Jesús. Medios Preparatorios Civil 1 Acdo. Núm. Exp. 674/2021.
Salazar Martínez Noé vs. Seidl Moreno Ernesto y a a Construction Group S.A. de C.V. Controversias de Arrendamiento Civil 1 Acdo. Núm. Exp. 986/2022.
Scotiabank Inverlat Sa Institución de Banca Múltiple Grupo Financiero Scotiabank Inverlat vs. Olmedo Escamilla Janet. Especial Hipotecario Civil 1 Acdo. en Amparo. Núm. Exp. 886/2022 Amparo 444/2023.
Secreto. Ejecutivo Mercantil 1 Acdo. Núm. Exp. 724/2023.
Secreto. Ejecutivo Mercantil 1 Acdo. Núm. Exp. 732/2023.
Segura Mora José Antonio y Otro vs. Banco Nacional de México Sociedad Anónima y Otro. Exhortos Civil Exhorto. 1 Acdo. en Exhorto. Núm. Exp. 420/2023.
Sie Data Centers, S.A. de C.V. vs. Inmobiliaria Formula Uno, S.A. de C.V., Alejandro Medina Macías, Bosco Gutiérrez Cortina También Llamado Bosco Bernardo Gutiérrez Cortina y Masda Proyectos y Diseño, S.A. de C.V. Ord. Civ. 2 Acdos. Núm. Exp. 50/2012.
Toyota Financial Services México S.A. de C.V. vs. Tapia Campos Juan Jesús y González Garista María del Carmen. Ejecutivo Mercantil 1 Acdo. Núm. Exp. 1250/2022.
Tuachi Ezban Antonio vs. Rivera Martínez Luis Antonio. Controversias de Arrendamiento Civil 4 Acdos. en Amparo. Núm. Exp. 336/2022 Amparo 772/2023.
AUDIENCIA
Miguel Ángel vs. Samuel. Ejecutivo Mercantil. 1 Audiencia. Núm. Exp. 406/2023.
Moreno López Rafael vs. Central Hielera y y-o. Central Hielera S.A. de C.V. y y-o. Productores de Hielo S.A. de C.V. Ord. Mercantil. 1 Audiencia. Núm. Exp. 278/2022.
SENTENCIA DEFINITIVAS DEL 11 DE JULIO DEL 2023
Contreras González, su Sucesión Alberto y Contreras González, su Sucesión Avelina vs. Sánchez Morales Perla Verónica. Ord. Civil Sent. Def. 1 Núm. Exp. 850/2021

LA SECRETARIA DE ACUERDOS
LIC. WENDY FLORES RIZO

SEXAGÉSIMO SEXTO DE LO CIVIL

SECRETARÍA "A"
ACUERDOS DEL 11 DE JULIO DEL 2023

Aguilar López Agustín vs. Martínez Arroyo Ricardo Jesús. Vía de Apremio Civil Autr. Sicor. 1 Acdo. Núm. Exp. 327/2023.
Angeleus S.A. de C.V. vs. Magdalena María Daniela. Controversias de Arrendamiento Civil Se Señala Nueva Fecha de Aud. (Pasar Al Actuaria). 1 Acdo. Núm. Exp. 451/2023.
Autofinanciamiento Automotriz S.A. de C.V. vs. Vera Notario Susana Dalila y Vera Contreras Francisco. Ejecutivo Cuantía Menor Mercantil Autorización. 1 Acdo. Núm. Exp. 1365/2017.
Autofinanciamiento México, S.A. de C.V. Ejecutivo Mercantil Remitir Al Juzgado Correspondiente. 1 Acdo. en Expedientillo. Núm. Exp. 1415/1901 Expdllo.
Banco Invex Sa Institución de Banca Múltiple Invex Grupo Financiero Fiduciario en su Carácter de Fiduciario en Fideicomiso Irrevocable de Administración Fuente de Pago y Garantía Identificado Con el Número 1055 vs. Casanova Vicencio Luis Alberto y Ramírez Escudero Beatriz. Proced. Convencional Mercantil Civil por Efectuada la Diligencia. 1 Acdo. Núm. Exp. 2497/2021.
Callejas Ramírez Catalina vs. Zamora Zigler Clara. Ord. Civil por Exhibidas Las Copias. 1 Acdo. Núm. Exp. 541/2022.
Centro de Comando Control Computo Comunicación y Contacto Ciudadano de la Ciudad de México vs. Martínez Martínez Alexis y Martínez Ruíz Consuelo Ileana. Ejecutivo Cuantía Menor Mercantil Autorizaciones. 1 Acdo. Núm. Exp. 4929/2019.
Cruz Sánchez Antonio Pedro vs. Elizalde Zúñiga Julia. Medios Preparatorios Mercantil Prevención. 1 Acdo. Núm. Exp. 767/2023.
Dergal Castrejón Lourdes Patricia vs. Pacheco Reyes Carlos Arturo y Pacheco Fernández Rafael. Ejecutivo Cuantía Menor Mercantil Turnar Al Actuario. 1 Acdo. Núm. Exp. 1627/2018.
Fuentes Martínez Manuel Enrique vs. Ramos Salazar Jorge Armando. Controversias de Arrendamiento Civil Pasar Al Actuario. 1 Acdo. Núm. Exp. 255/2023.
Garcés García Evelin Dellaneyra y Rodríguez González Rodrigo vs. El Águila Compañía de Seguros S.A. de C.V. Ord. Civil Sin Lugar. 1 Acdo. Núm. Exp. 741/2023.
García Velázquez Araceli vs. Jiménez Amaro María Guadalupe. Ejecutivo Mercantil Dictar Interlocutoria. 1 Acdo. Núm. Exp. 3459/2021.
Hernández García Blanca Estela y Rodríguez Hernández Daniela vs. Hdi Seguros S.A. de C.V. y Tdr Transportes S.A. de C.V. y Chubb Seguros México S.A. Exhortos Civil a su Lugar de Origen. 1 Acdo. Núm. Exp. 695/2023.
Herrera Sánchez Altagracia vs. García Madrigal Guillermo. Proced. Convencional Mercantil Civil Turnar a la Actuaria. 1 Acdo. Núm. Exp. 2195/2021.

SOLO CONSULTA
SOLO CONSULTA
SOLO CONSULTA

HSBC México, Socxiedad Anónima, Institución de Banca Múltiple, Grupo Financiero HSBC División Fiduciaria, como Fiduciario en el Fideicomiso Irrevocable de Administración Identificadocon el Número F/232017. Ord. Civil Destrucción, Datos No Corresponden. 1 Acdo. en Expedientillo. Núm. Exp. 275/1901.

Konsabura Sapi de C.V. vs. Migoya Padrón Nubia Isabel. Ejecutivo Cuantía Menor Mercantil Banco Informa. 1 Acdo. Núm. Exp. 1161/2019.

Murillo Rivas Claudia vs. C Director del Registro Público de la Propiedad y del Comercio de la Ciudad de México y C Titular de la Secretaria de Finanzas de la Ciudad de México y C Subtesorero de Catastro y Padrón Territorial de la Ciudad de México y C Subdirectora de Servicios Al Contribuyente de la Ciudad de México. Ord. Civil Desechamiento. 1 Acdo. Núm. Exp. 765/2023.

Pacada, S.A. de C.V., Sofom, E. N. R vs. Alday Reyes Jorge Luis. Ejecutivo Cuantía Menor Mercantil Nueva Cuenta. 1 Acdo. Núm. Exp. 3441/2019.

Pacada, S.A. de C.V., Sofom, E. N. R vs. Alday Reyes Jorge Luis. Ejecutivo Cuantía Menor Mercantil Se Niega y Se Concede la Suspensión(Actuaria). 2 Acdos. en Amparo. Núm. Exp. 3441/2019 136/2023.

Presta Dinero S.A. de C.V. vs. San Germán Lagunas Octavio. Ejecutivo Cuantía Menor Mercantil Se Admite la Demanda de Amparo. 1 Acdo. en Amparo. Núm. Exp. 4355/2019 A. D.

Santander Consumo, S.A. de C.V. Sofom, E. R., Grupo Financiero Santander México. Ord. Civil Destrucción, Datos No Corresponden. 1 Acdo. en Expedientillo. Núm. Exp. 557/1901.

Secreto. Ejecutivo Mercantil Devuelve Exhorto. 1 Acdo. Núm. Exp. 1317/2022.

Secreto. Ejecutivo Cuantía Menor Mercantil Vista Con Oficio. 1 Acdo. Núm. Exp. 2167/2021.

Secreto. Ejecutivo Mercantil Pasar Al Actuario. 1 Acdo. Núm. Exp. 233/2023.

Secreto. Ejecutivo Mercantil Pasar Al Actuario (Autorizaciones). 1 Acdo. Núm. Exp. 639/2023.

Sistema Único de Autofinanciamiento, S.A. de C.V. vs. Gutiérrez Contreras Josefina y Riano Sánchez Francisco. Ejecutivo Cuantía Menor Mercantil No Ha Lugar y Estese. 2 Acdos. Núm. Exp. 1727/2021.

Victoria Ramírez Roberto Carlos vs. Suárez Pérez Adriana Soledad. Ejecutivo Cuantía Menor Mercantil por Cumplida la Ejecutoria. 1 Acdo. en Amparo. Núm. Exp. 983/2021 D. C. 240/2023.

LA SECRETARIA DE ACUERDOS
LIC. IRAM THELMA SÁNCHEZ VIURQUIS

SECRETARÍA "B"
ACUERDOS DEL 11 DE JULIO DEL 2023

Álvarez Pérez María Hortensia vs. Ramírez Molina Jéssica Yarim y Molina Vázquez Noemí. Ejecutivo Cuantía Menor Mercantil Informe Hacienda (Vista). 1 Acdo. Núm. Exp. 482/2021.

Autofinanciamiento México, S.A. de C.V. vs. Ismael Madriz Mora, Reyes Castillo Gaytán Quien También Utiliza el Nombre de Reyes Rafael Castillo Gaytán y María del Carmen Urzua Calderón. Ejecutivo Cuantía Menor Mercantil Sent. Interl. Causa Ejecutoria. 1 Acdo. Núm. Exp. 3768/2019.

Banco Autofin México Sa Institución de Banca Múltiple vs. Saya Group México S de R.L. de C.V. y Rodríguez Torres José Jaime y Romero Weber Jéssica y Torres Rosas Guadalupe. Ejecutivo Mercantil Vista. 1 Acdo. Núm. Exp. 6/2023.

Banco Mercantil del Norte Sociedad Anónima Institución de Banca Múltiple Grupo Financiero Banorte vs. Rueda Ramírez Jesús Sadoth y Camacho Álvarez Patricia del Carmen. Especial Hipotecario Civil Vista Tres Días. 1 Acdo. Núm. Exp. 812/2022.

Banco Nacional de México, S.A. Integrante del Grupo Financiero Banamex vs. Béjarano Díaz Lilia Guadalupe y Ortega González Jazeel Raúl. Especial Hipotecario Civil Acusa Rebeldía, Admite Pruebas. 1 Acdo. Núm. Exp. 46/2023.

Camberos Cuevas Carmen Patricia vs. Castillo Ramírez Marco Antonio, Castillo Ramírez Alma Isela y Martínez Carmona Edgar Herón. Ejecutivo Cuantía Menor Mercantil Instructivo y Razón (Vista). 2 Acdos. Núm. Exp. 4402/2019.

Cervantes Vázquez Jorge vs. Olivares Reyes Vicente Ricardo. Exhortos Civil Exh. (Devolver a su Lugar de Origen). 1 Acdo. Núm. Exp. 768/2023.

Cg Foodtruck México, S.A. de C.V. vs. Jaime Linares Rodríguez y Concepción Rodríguez Vega. Ejecutivo Cuantía Menor Mercantil Vista. 1 Acdo. Núm. Exp. 3422/2019.

Corporación Nomi Fin. S.A. de C.V., Sofom, E. N. R vs. Sánchez Hernández Carmen. Providencias Precautorias Civil Dada Nueva Cuenta. 1 Acdo. Núm. Exp. 506/2023.

Cureses Trápaga Rocío vs. Ávila Delgado Claudia Guadalupe. Controversias de Arrendamiento Civil Desechamiento. 1 Acdo. Núm. Exp. 690/2023.

Diseños y Clasicos México, S.A. de C.V. vs. Trujillo Rojas Daniel Orlando. Ejecutivo Cuantía Menor Mercantil Vista. 1 Acdo. Núm. Exp. 3772/2019.

Distribuidora Comercial Culhuacan, S.A. de C.V. vs. Pérez Ávila Luis Fernando. Ejecutivo Cuantía Menor Mercantil Sobresee Juic. de Amparo. 1 Acdo. en Amparo. Núm. Exp. 1434/2021 278/2023.

Edificio Cogordan Sa vs. Rodríguez Ogarrio Rubén y Rodríguez García Rubén. Controversias de Arrendamiento Civil. 1 Acdo. Núm. Exp. 214/2023.

Excelencia Automotriz, del Norte, S.A. de C.V. vs. Vázquez Carmona Román. Ejecutivo Cuantía Menor Mercantil Inc. de Intereses Moratorios. 1 Acdo. Núm. Exp. 1600/2016.

Fc Financial S.A. de C.V., S. O. F. O. M., E. R., Grupo Financiero Inbursa vs. Alva Gaytán Silvia. Ejecutivo Cuantía Menor Mercantil Sin Lugar. 1 Acdo. Núm. Exp. 3210/2020.

Frías Saravia Ygnacio, También Conocido como Ignacio Frías Saravia, También Conocido como Ignacio Frías Sarabia vs. Ramos Piña Brenda Selene. Medios Preparatorios Mercantil Se Habilitan Días y Horas y Turnar Actuaria. 1 Acdo. Núm. Exp. 584/2023.

Gil García Julio Jesús vs. Mercado López Mario. Ejecutivo Cuantía Menor Mercantil Instructivo y Razón (Vista). 2 Acdos. en Tercería. Núm. Exp. 4658/2019 Excluyente.

López López Pedro vs. Galcaba Asesores Jurídicos. Medios Preparatorios Mercantil Exh. (Devolver a su Lugar de Origen). 1 Acdo. Núm. Exp. 762/2023.

Pérez López Gustavo vs. Nancy Aguirre Rodríguez. Ejecutivo Cuantía Menor Mercantil Sin Lugar. 2 Acdos. Núm. Exp. 156/2018.

Pérez Ramírez Alicia su Sucesión vs. Armando Laparra Pérez. Controversias de Arrendamiento Civil Auto de Mandamiento. 1 Acdo. Núm. Exp. 452/2022.

Préstamos Felices en 15 Minutos S.A. de C.V. Sofom Enr vs. Damián Tenorio Edilia Edith. Ejecutivo Mercantil No Ha Lugar, Carece de Personalidad. 1 Acdo. Núm. Exp. 348/2023.

Préstamos Felices en 15 Minutos S.A. de C.V. Sofom Enr vs. León López María Enriqueta. Ejecutivo Mercantil Sin Lugar. 1 Acdo. Núm. Exp. 432/2023.

Romero Perera su Sucesión Miriam Janie y También Conocida como Miriam Jannie Romero Perera vs. Aguilar Tristan Tomás Enrique y Aguilar Tristan Guadalupe. Ord. Civil Admite Demanda de Amparo. 1 Acdo. en Amparo. Núm. Exp. 256/2022 457/2023-I.

Schoenfeld Negrin Renee y Schoenfeld Negrin José y Schoenfeld Negrin Victoria vs. Ortiz Ramírez Adriana Fabiola y Román Javier Ruth y También Conocida como Jesús Ruth Román Javier. Controversias de Arrendamiento Civil Admite Apelación. 2 Acdos. Núm. Exp. 1278/2022.

Scotiabank Inverlat Sa Institución de Banca Múltiple Grupo Financiero Scotiabank Inverlat vs. García Veytia Ricardo. Vía de Apremio Civil Computo. 2 Acdos. Núm. Exp. 76/2023.

Secreto. Ejecutivo Mercantil No Ha Lugar, Carece de Personalidad. 1 Acdo. Núm. Exp. 174/2023.

Secreto. Ejecutivo Mercantil Instructivo y Razón (Vista). 1 Acdo. Núm. Exp. 182/2023.

Secreto. Ejecutivo Mercantil Expdllo. (Destrucción). 1 Acdo. en Expedientillo. Núm. Exp. 2822/1900 Expedientillo.

Secreto. Ejecutivo Cuantía Menor Mercantil Turnar Actuaria, Autorizaciones. 1 Acdo. Núm. Exp. 3108/2021.

Secreto. Ejecutivo Mercantil Desistimiento, Copia Certificada. 1 Acdo. Núm. Exp. 436/2023.

Secreto. Ejecutivo Cuantía Menor Mercantil Exhibe Minuta (Autorizaciones). 1 Acdo. Núm. Exp. 578/2021.

Secreto. Ejecutivo Mercantil Desechamiento. 1 Acdo. Núm. Exp. 704/2023.

Secreto. Ejecutivo Mercantil Desechamiento. 1 Acdo. Núm. Exp. 712/2023.

Secreto. Ejecutivo Mercantil Desechamiento. 1 Acdo. Núm. Exp. 714/2023.

SOLO CONSULTA
SOLO CONSULTA
SOLO CONSULTA

Secreto. Ejecutivo Mercantil No Ha Lugar, Estar a Diverso. 1 Acdo. Núm. Exp. 724/2023.
Secreto. Ejecutivo Mercantil Admisorio. 1 Acdo. Núm. Exp. 736/2023.
Secreto. Ejecutivo Mercantil Prevención. 1 Acdo. Núm. Exp. 752/2023.
Secreto. Ejecutivo Mercantil Prevención. 1 Acdo. Núm. Exp. 756/2023.
Secreto. Ejecutivo Mercantil Admisorio. 1 Acdo. Núm. Exp. 758/2023.
Secreto. Providencias Precautorias Mercantil Radicación de Providencias Precautorias. 1 Acdo. Núm. Exp. 764/2023.
Secreto. Ejecutivo Mercantil Autorización. 1 Acdo. Núm. Exp. 88/2023.
Sociedad Hipotecaria Federal, Sociedad Nacional de Crédito, Institución de Banca de Desarrollo, en su Carácter de Fiduciario Sustituto del Fondo de Operación y Financiamiento Bancario a la Vivienda (Fovi) vs. Mendoza Hernández María Cristina. Especial Hipotecario Civil Computo. 2 Acdos. Núm. Exp. 594/2023.
Villarreal y Romo de Vivar de Rosete María Cristina vs. Domínguez Vizcarra Jesús. Ord. Civil Instructivo y Razón (Vista). 1 Acdo. Núm. Exp. 730/2022.
Zavaleta Peña Juan Carlos vs. García Bárcenas María Elvira y Otros. Ord. Mercantil Exh. (Devolver a su Lugar de Origen). 1 Acdo. Núm. Exp. 760/2023.

LA SECRETARIA DE ACUERDOS
LIC. IRAM THELMA SÁNCHEZ VIURQUIS

SEXAGÉSIMO SÉPTIMO DE LO CIVIL

SECRETARÍA "A"
ACUERDOS DEL 11 DE JULIO DEL 2023

Admoinsa Mexicana S.A. de C.V. vs. Cámara Nacional de la Industria Panificadora y Similares de México. Juris. Voluntaria Civil 1 Acdo. Núm. Exp. 565/2023.
Alcalá Gutiérrez María Luisa vs. García Rojas Aurelio. Ord. Civil 1 Acdo. Núm. Exp. 359/2023.
Alejos Chávez Edith vs. Álvarez Ortiz Socorro. Juris. Voluntaria Civil 1 Acdo. Núm. Exp. 745/2023.
Álvarez García Francisco Javier vs. Aparicio de la Cruz María Ofelia y Leal Kuri Alfredo y Leal Bran Ignacio. Ord. Civil 1 en Exh. que Remite el C. Juez del Juzgado Especializado en Juic. de Usucapion de Ecatepec de Morelos, Estado de México. 1 Acdo. en Exhorto. Núm. Exp. 773/2023.
Amaya Martínez José Guadalupe y Amaya Martínez Armando y Amaya Martínez Patricia vs. Amaya Martínez Rodrigo Nicolás y Esquivel Colín Rocío y Amaya Esquivel Diana Cecilia. Juris. Voluntaria Civil 1 Acdo. Núm. Exp. 385/2023.
Banco Mercantil del Norte, S.A., Institución de Banca Múltiple, Grupo Financiero Banorte vs. Guzmán García Roberto y 2ar Desarrollos Inmobiliarios Sociedad Anónima de Capital Variable y Adn Milec Inmobiliaria Sociedad Anónima de Capital Variable. Ord. Civil 2 Acdos. Núm. Exp. 431/2023.
Banco Santander México, S.A., Institución de Banca Múltiple, Grupo Financiero Santander México (Antes) Banco Santander (México), S. S., Institución de Banca Múltiple, Grupo Financiero Santander México vs. Visual Store S.A. de C.V. y Montiel López Jorge Ricardo. Providencias Precautorias Mercantil 2 Acdos. Núm. Exp. 223/2023.
BBVA Bancomer S.A., Institución de Banca Múltiple, Grupo Financiero BBVA Bancomer Ahora su Cesionario Banco Mercantil del Norte, Sociedad Anónima, Institución de Banca Múltiple, Grupo Financiero Banorte. de C.V., Sociedad Financiera de Objeto Múltiple, Entidad Regulada, Grupo Financiero BBVA Bancomer. -vs. Abraham Martín Falcón Sánchez y Karla Julieta Durán Pérez. Especial Hipotecario Civil 1 Acdo. Núm. Exp. 1085/2015.
BBVA Bancomer S.A. Institución de Banca Múltiple, Grupo Financiero BBVA Bancomer vs. Ávila González Marcelina. Especial Hipotecario Civil 1 Acdo. Núm. Exp. 1117/2018.
BBVA Bancomer, Sociedad Anónima, Institución de Banca Múltiple, Grupo Financiero BBVA Bancomer vs. Sánchez Sánchez Octavio. Especial Hipotecario Civil Amparo 330/2023-B. 2. 2 Acdos. Núm. Exp. 459/2021.
Cerecero Hernández Ma de Lourdes vs. Behumea Vidal Beatriz. Controversias de Arrendamiento Civil 1 Acdo. Núm. Exp. 747/2023.
Chávez Orozco Juan Carlos vs. BBVA Bancomer Sa Institución de Banca Múltiple Grupo Financiero BBVA Bancomer. Ord. Mercantil 1 Acdo. Núm. Exp. 1029/2022.
Cibanco, Sociedad Anónima, Institución de Banca Múltiple, en su Carácter de Fiduciario en el Fideicomiso Número F00360 vs. Nájera Cornejo Amado. Especial Hipotecario Civil Expedientillo. 1 Acdo. Núm. Exp. 21/2021.
Gómez Vda. de Pulido Consuelo su Suc. vs. Teresa Gutiérrez Mejía y Otra. Ord. Civ. 1 Acdo. Núm. Exp. 737/2005.
González Carlos Celeste Sisi vs. Ramírez González Priscilla y Galindo Francisco y Laborde Fuentes Pía y Abovo Andrea y Garnica Dalia. Juris. Voluntaria Civil Acdo. Uno. 2 Acdos. Núm. Exp. 103/2023.
Instituto de Seguridad y Servicios Sociales del os. Trabajadores del Estado a Través de su Fondo de la Vivienda (Fovissste) vs. Díaz Iglesias Carolina. Especial Hipotecario Civil 1 Acdo. Núm. Exp. 1167/2019.
Instituto del Fondo Nacional de la Vivienda para los Trabajadores Infonavit vs. Maldonado Morales José Armando y León Gutiérrez Berta. Especial Hipotecario Civil Expedientillo. 1 Acdo. Núm. Exp. 577/2023.
Márquez Flores Denisse Gabriela y Navarro Carrera Araceli Cecilia vs. Ortega Zamora Leslie Astrid y Pérez Rosas Leticia. Ord. Civil Acdo. Tres. 3 Acdos. Núm. Exp. 375/2023.
Morelos Garay Alejandro vs. Banco Santander México Sociedad Anónima Institución de Banca Múltiple Grupo Financiero Santander México. Especial Hipotecario Civil 1 Acdo. Núm. Exp. 187/2022.
Muñoz de Cote Elizalde Carlos Eduardo vs. Sogo Estrategia Empresarial Especializada, S.A. de C.V. y Godínez Collado Rodrigo. Ejecutivo Mercantil 1 Acdo. Núm. Exp. 981/2022.
Nieto Reyes Isidro vs. María del Carmen Álzate Luna y Otro. Controversias de Arrendamiento Civil 1 Acdo. Núm. Exp. 427/2020.
Patrimonio de la Beneficencia Pública vs. Palencia Gálvez Guillermo y Palencia Ponce Matilde. Controversias de Arrendamiento Civil 1 en Sección. 1 Acdo. Núm. Exp. 603/2022.
Prado Medina Santos Ariel vs. Vértiz Ortiz Rocío Gabriela. Juris. Voluntaria Civil 1 Acdo. Núm. Exp. 1255/2022.
Quiroz Ramírez Héctor vs. Arredondo Quijas Jorge. Controversias de Arrendamiento Civil 1 Acdo. Núm. Exp. 497/2023.
Romero Alfaro Susana vs. Mario Alberto Sámano, Yolanda Patricia Romero Alfaro, Patricia Sámano Romero, Israel Díaz Contreras, Paulina Sámano Romero y Fabiola Sámano Romero. Ord. Civil Expedientillo. 1 Acdo. Núm. Exp. 1351/2019.
Rosendo Villaseñor Cazares vs. Teresita del Niño Jesús Avilés Gutiérrez y María Teresa Garagarza Avilés. Ord. Civil 1 Acdo. Núm. Exp. 1465/2019.
Santander Consumo S.A. de C.V. S. O. F. O. M. E. R., Grupo Financiero Santander México vs. Altagracia Escamilla Martínez. Ejecc. de Garantías Otorgadas Mediante Prenda Sin Transmisión de Pos. y Fideicomiso de Garantía (Procedimiento Extrajudicial) Mercantil Recogieron Documentos. 1 Acdo. Núm. Exp. 731/2022.
Santander Consumo S.A. de C.V. S. O. F. O. M. E. R., Grupo Financiero Santander México vs. Juárez Salcedo Frida Priscila. Ord. Mercantil Comparecencia. 1 Acdo. Núm. Exp. 289/2022.
Santander Consumo S.A. de C.V. Sofom Er Grupo Financiero Santander México vs. Galicia Reyes Lindsay. Providencias Precautorias Mercantil 1 Acdo. Núm. Exp. 229/2023.
Santander Vivienda Sociedad Anbónima de Capital Variable, Sociedad Financiera de Ojeto Múltiple, Entidad Regulada, Grupo Financiero Santander México vs. Carlos Ramón Ignacio Castro Pérez. Especial Hipotecario Civil 1 Acdo. Núm. Exp. 641/2020.
Schiaffino Mejía Luis vs. Ecologia Ventas e Ingeniería S.A. de C.V. ; Damaris Garza Cuesta y Julián Garza Alejandro. Controversias de Arrendamiento Civil 1 Acdo. Núm. Exp. 1195/2019.
Scotiabank Inverlat Sociedad Anónima Institución de Banca Múltiple Grupo Financiero Scotiabank Inverlat vs. Mosqueta Piña Laura Angélica. Especial Hipotecario Civil 1 Acdo. Núm. Exp. 189/2021.
Secreto. Ejecutivo Mercantil 1 Acdo. Núm. Exp. 697/2023.

SOLO CONSULTA
SOLO CONSULTA
SOLO CONSULTA

Servicios Integrales de Aviación, S.A. de C.V. vs. Seguros Banorte, S.A. de C.V. Seguros Banorte, S.A. de C.V. Grupo Financiero Mexicano de Seguros, S.A. de C.V. y Administradora Mexiquense del Aeropuerto Internacional de Toluca, S.A. de C.V. Ord. Mercantil 1 en Tomo IV. 3 Acdos. Núm. Exp. 273/2020.

Soto Quiñone Christhian Gabriel vs. López Trejo Porfirio Eduardo y López Trejo Erick Daniel. Ejecutivo Mercantil 1 Acdo. Núm. Exp. 413/2022.

Stivalet Corral Oresteubaldo su Suc. vs. Miguel Ángel Menese Horta. Controversias de Arrendamiento Civil 1 Acdo. Núm. Exp. 1047/2014.

Targa Fuels S.A. de C.V. vs. Gas Buffalo S de R.L. de C.V. y Integra Potencia Consultoría en Hidrocarburos y Electricidad S.A. de C.V. y Islas Bonilla Óscar y Granell Domínguez Vianka Patricia. Ejecutivo Mercantil Recogieron Documentos. 1 Acdo. Núm. Exp. 557/2023.

Toledo Rojas Andrea Aljandra vs. García Ríos Fernando y Pavón Reyes Estela de Lourdes y También Conocida como Estela de Lourde Reyes de García. Juic. Arbitral Civil Amparo 599/2022-IV. 1 Acdo. Núm. Exp. 87/2022.

Tu Casa Express S.A. de C.V. vs. Ernesto Pérez Hernández y Esther Clemencia Mendoza Pachuca También Conocida como Esther Clemencia Mendoza Pachuca. Especial Hipotecario Civil Expedientillo. 1 Acdo. Núm. Exp. 641/2019.

Unifin Credit, S.A. de C.V. Sociedad Financiera de Objeto Múltiple, Entidad Regulada vs. Gonzaga Mármoles, S.A. de C.V. y Otros. Ejecutivo Mercantil Acdo. Dos. 2 Acdos. Núm. Exp. 425/2020.

Unifin Financiera, S.A. B. de C.V. vs. Constructora Vanher, S.A. de C.V. y Unidad de Procesos Ecológicos en Emulsiones y Derivados, S.A. de C.V. Especial Hipotecario Civil 1 Acdo. Núm. Exp. 811/2021.

Vargas Fonseca Fernando Eduardo vs. Jurado Díaz Óscar Gabriel. Ejecutivo Mercantil Expedientillo. 1 Acdo. Núm. Exp. 427/2022.

NO PUBLICADOS

Romero Aranda Carlos vs. Tuberias y Valvulas S.A. de C.V. Ord. Civil Acdo. no Publ. del 07 de Julio del 2023. 1 Acdo. Núm. Exp. 565/2020.

AUDIENCIA

Castro Boyso También Conocido como Boyso Castro Javier, su Sucesión, por Conducto de su Albacea la C. Mercedes Ramírez Rodrígue Javier vs. Rivera Reyes Ana María. Aud. Incidental Ord. Civil. 1 Audiencia. Núm. Exp. 139/2023.

Hipotecaria Nacional S.A. de C.V. Sociedad Financiera de Objeto Múltiple Entidad Regulada, Grupo Financiero BBVA Bancomer vs. María de Lo Ángeles Anguiano López. Aud. de Remate Especial Hipotecario Civil. 1 Audiencia. Núm. Exp. 99/2020.

SENTENCIA INTERLOCUTORIA

HSBC México, Sociedad Anónima Institución de Banca Múltiple, Grupo Financiero HSBC vs. Sánchez Rosales Juan Francisco y Diana María García López. Especial Hipotecario Civil Sent. Interl. 1 Núm. Exp. 1157/2018

Instituto del Fondo Nacional de la Vivienda para los Trabajadores (Infonavit) vs. Jáuregui Zamora Víctor Hugo y Martínez García Alejandra. Especial Hipotecario Civil Sent. Interl. 1 Núm. Exp. 253/2020

The Bank Of New York Mellon, S.A. Institución de Banca Múltiple, en su Carácter de Fiduciaria Sustituta del Fideiocomiso Irrevocable F/00430 vs. Adriana Romero Fuentes, Candelaria Fuents Burgos y Antonio Romero Barragán. Esp. Hip. Sent. Interl. 1 Núm. Exp. 1499/2010

LA SECRETARIA DE ACUERDOS
LIC. NELY ANGÉLICA TOLEDO ÁLVAREZ

SECRETARÍA "B"
ACUERDOS DEL 11 DE JULIO DEL 2023

Abastecedora de Coches S.A. de C.V. vs. Jaramillo García Miguel Ángel y Jaramillo García Marco Antonio. Ejecutivo Mercantil 1 Acdo. Núm. Exp. 1142/2022.

Abreu Lemus Adriana Evelia vs. Inmobiliaria Prado y Compañía Sa y C Director del Registro Público de la Propiedad y del Comercio de la Ciudad de México. Ord. Civil 1 Acdo. Núm. Exp. 92/2023.

Administradora Fome I Sociedad de Responsabilidad Limitada de Capital Variable vs. Vázquez de la Rosa Griselda. Especial Hipotecario Civil Pruebas. 1 Acdo. Núm. Exp. 26/2022.

Ambrocio López Juan vs. Ladino Rodríguez Fiedel y Otros. Ord. Civil Expdllo. Acdo. Dos. 2 Acdos. Núm. Exp. 704/2020.

Artigas del Olmo Ana María También Conocida como Ana María de Los Ángeles Artigas del Olmo y Humberto Artigas del Olmo También Conocido como José Humberto Artigas del Olmo vs. Tenistico San Francisco S.A. de C.V. Ord. Civil Expedientillo. 1 Acdo. Núm. Exp. 1136/2019.

Asociación de Servicios Empresariales Múltiples del Distrito Federal vs. Cámara Nacional de la Industria Panificadora y Similares de México. Ord. Civil Acdo. Dos. 2 Acdos. Núm. Exp. 6/2023.

Avendaño Ramírez Florencia vs. Andrés Vázquez García. Ord. Civil Expedientillo. 1 Acdo. Núm. Exp. 512/2014.

Banco Mercantil del Norte S.A. Institución de Banca Múltiple, Grupo Financiero Banorte, antes Hipotecaria Nacional, Sociedad Anónima de Capital Variable, Sociedad Financiera de Objeto Múltiple, Entidad Regulada Grupo Financiero BBVA Bancomer Fusionada por BBVA Bancomer, Sociedad Anónima Institución de Banca Múltiple Grupo Financiero BBVA Bancomer vs. Cristina Machorro Gómez. Especial Hipotecario Civil 1 Acdo. Núm. Exp. 142/2016.

Banco Mercantil del Norte Sociedad Anónima Institución de Banca Múltiple, Grupo Financiero Banorte vs. María Magdalena Ruíz Ramírez. Especial Hipotecario Civil Auto Aclaratorio. 1 Acdo. Núm. Exp. 558/2017.

Banco Santander México Institución de Banca Múltiple Grupo Financiero Santander México vs. Montañez Sánchez Gerardo Rafael. Especial Hipotecario Civil Pruebas. 1 Acdo. Núm. Exp. 966/2022.

Banco Santander México, S.A., Institución de Banca Múltiple Grupo Financiero Santander México vs. Strength Of Trade, S.A. de C.V. y Castillo Torres José Manuel. Medios Preparatorios Mercantil Audiencia. 1 Acdo. Núm. Exp. 132/2023.

Banco Santander México, S.A., Institución de Banca Múltiple, Grupo Financiero Santander México vs. Baje Bustamante Carlos. Especial Hipotecario Civil 1 Acdo. Núm. Exp. 272/2022.

Barrera González Martha Noemí vs. María Magdalena Piedra Martínez. Ord. Civil Notif. Personal a Las Partes. 1 Acdo. Núm. Exp. 1022/2013.

BBVA Bancomer, S.A. Institución de Banca Múltiple, Grupo Financiero BBVA Bancomer vs. Julieta Fernanda Fernández Gutiérrez. Esp. Hip. Expedientillo. 1 Acdo. Núm. Exp. 1436/2011.

Borjas Martínez Nicolás su Sucesión vs. Borjas Martínez José Crescencio y Josefina Martínez Rosas. Ord. Civil 1 Acdo. Núm. Exp. 1164/2019.

Camacho Sánchez José Antonio Israel vs. Seguros Banorte S.A. de C.V. Grupo Financiero Banorte, Clínica Médica Vial, Unidad Médica Guerrero, S.A. de C.V., Ramiro Guerrero Pérez. Ord. Civil Acdo. Dos. 2 Acdos. Núm. Exp. 236/2016.

Carrada Clemente Lorenzo vs. Pérez García María del Rocío, Barriga Pérez Patricia su Sucesión y Barriga Pérez Rodrigo. Ord. Civil Expedientillo. 1 Acdo. Núm. Exp. 548/2020.

Cementos Moctezuma S.A. de C.V. antes Latinoamericana de Concretos S.A. de C.V. vs. Constructora Texzum S.A. de C.V. Eliots Hernández Fragoso y/o Eliots Hernández Fragozo. Ejecutivo Mercantil 1 Acdo. Núm. Exp. 840/2019.

Cetelem S.A. de C.V. Sociedad Financiera de Objeto Múltiple Entidad Regulada vs. Egurbide Torres Sergio Eduardo. Ejecutivo Mercantil 1 Acdo. Núm. Exp. 256/2022.

Chacón Rodríguez Juan vs. Valoyes Flores Carmen Yelinet. Controversias de Arrendamiento Civil 1 Acdo. Núm. Exp. 1360/2022.

Comercializadora Isa-Farma S.A. de C.V. y Fernando Ríos Martínez vs. Comercializadora Farmacéutica de Chiapas S.A. P. I. de C.V. Servicios en Puertos y Terminales S.A. de C.V. Ord. Mercantil 1 Acdo. Núm. Exp. 110/2018.

Del Toro Barrera Guadalupe Andrés su Sucesión vs. Comercializadora e Importadora Elizalde S.A. de C.V. y C Director del Registro Público de la Propiedad y del Comercio de la Ciudad de México y Notario Público Número 43 del Municipio de Matías Romero Oaxaca. Ord. Civil 1 Acdo. Núm. Exp. 486/2022.

Estacionamientos Humboldt S.A. de C.V. vs. Bistro del Parque S.A. de C.V. Controversias de Arrendamiento Civil 1 Acdo. Núm. Exp. 636/2023.

G. M. Saavedra Arquitectos S.A. vs. Del Moral González Gerardo. Controversias de Arrendamiento Civil 1 Acdo. Núm. Exp. 130/2021.

SOLO CONSULTA
SOLO CONSULTA
SOLO CONSULTA

García Alvarado Yolanda vs. Roberto Molina Romero. Ejecutivo Mercantil 1 Acdo. Núm. Exp. 1198/2018.

García Avilés Paula Olivia vs. Instituto del Fondo Nacional de Vivienda para los Trabajadores (Infonavit), y Adela Niñez Salinas, Azucena Ruíz Núñez, Cynthia Karina Ruíz Núñez. Ord. Civil 1 Acdo. Núm. Exp. 92/2019.

García Pacheco Rafael vs. Héctor Gabriel Saldívar y Marcos Francisco Saldívar Ramírez. Controversias de Arrendamiento Civil Expedientillo. 1 Acdo. Núm. Exp. 130/2017.

Gas Express Nieto de México S.A. de C.V. vs. Adminigas S.A. de C.V. Ord. Mercantil 1 Acdo. Núm. Exp. 614/2018.

Hernández Ortiz Juan, su Sucesión vs. Silvia Patricia Cruz Manjarrez García y Norma Pérez Gaitán. Controversias de Arrendamiento Civil Comparecencia. 1 Acdo. Núm. Exp. 416/2021.

Hipotecaria su Casita, S.A. de C.V. Especial Hipotecario Civil 1 Acdo. Núm. Exp. 552/2021.

HSBC México S.A. Institución de Banca Múltiple, Grupo Financiero HSBC División Fiduciaria en su Carácter de Fiduciario en el Fideicomiso N° F/234036 vs. Héctor Manuel Chávez Córdova y Adriana Donato Aguilar. Especial Hipotecario Civil 1 Acdo. Núm. Exp. 472/2018.

Ibarra Alcázar Julio César vs. Jetch Sa y Ibarra Viniegra Pascual César y C Director del Registro Público de la Propiedad y de Comercio de la Ciudad de México. Ord. Civil Apelación. 1 Acdo. Núm. Exp. 1166/2022.

Instituto de Seguridad Social para las Fuerzas Armadas Mexicanas vs. Alan Emanuel Mandujano Muñoz y Dulce Jacqueline Ramos Buces. Especial Hipotecario Civil 1 Acdo. Núm. Exp. 1442/2019.

Instituto de Seguridad y Servicios Sociales de Los Trabajadores del Estado a Través de su Fondo de la Vivienda Fovissste vs. Rojas Pedraza José Valentín. Especial Hipotecario Civil Disposición. 1 Acdo. Núm. Exp. 632/2022.

Instituto de Seguridad y Servicios Sociales de Los Trabajadores del Estado a Través de su Fondo de la Vivienda (Fovissste) vs. Katia Estrada Díaz y Antonio Vargas Hernández. Especial Hipotecario Civil Expedientillo. 1 Acdo. Núm. Exp. 524/2020.

Instituto del Fondo Nacional de la Vivienda para los Trabajadores vs. Dávila Mota José de Jesús. Especial Hipotecario Civil 1 Acdo. Núm. Exp. 1330/2022.

Instituto del Fondo Nacional de la Vivienda para los Trabajadores Infonavit vs. Martínez Álvarez Laura. Especial Hipotecario Civil 1 Acdo. Núm. Exp. 178/2022.

Lagunas Sánchez Luis Alberto vs. Peraza Sánchez Jesús Iván. Ord. Mercantil Comparecencia. 1 Acdo. Núm. Exp. 630/2023.

Lienz S.A. de C.V. vs. Hotel Supply Products And Technology S.A. de C.V. Ejecutivo Mercantil 1 Acdo. Núm. Exp. 390/2022.

Martín de Ugalde Rebeca vs. Loma de Valle Escondido S.A. de C.V. Inverloma S.A. de C.V. Banco Nacional de México S.A. Integrante del Grupo Financiero Banamex. Ord. Civil Comparecencia. 1 Acdo. Núm. Exp. 1156/2019.

Martínez Guzmán Omar vs. Yáñez Padilla Daniel Ismael. Controversias de Arrendamiento Civil 1 Acdo. Núm. Exp. 298/2023.

Mora Wenses Jesús y Mónica Angélica Arenas Peña vs. Nii Digital S. de R. L. de C.V. hoy su Subsidiaria At&T Inc. También Identificada como At&T Comunicaciones Digitales, S. de R. L. de C.V. Controversias de Arrendamiento Civil 1 Acdo. Núm. Exp. 942/2016.

Rivero Jiménez Nelly Elizabeth vs. Centro de Desarrollo Infantil Kin Kanik S.C. a Través de su Administradora Lugo Palacios Tatina Sarah. Actos Prejudiciales Civil 1 Acdo. Núm. Exp. 30/2023.

Sánchez Villegas Julio César vs. Ballesteros Rivas María Isabel y C Director del Registro Público de la Propiedad y del Comercio de la Ciudad de México y y C Director del Infonavit. Ord. Civil 1 Acdo. Núm. Exp. 924/2021.

Scotiabank Inverlat Sa Institución de Banca Múltiple Grupo Financiero Scotiabank Inverlat vs. Patrón Castro José Antonio Miguel. Especial Hipotecario Civil Acdo. Tres. 3 Acdos. Núm. Exp. 154/2022.

Secreto. Ejecutivo Civil 1 Acdo. Núm. Exp. 748/2023.

Serralde Godoy Ana María vs. González Nieto Juana, Juárez Lucas, Juárez González Gregoria y Rojas Martha. Ord. Civil 1 Acdo. Núm. Exp. 68/2021.

Tapia Mena Silvia vs. Rubio Gutiérrez Juan Alfonso. Controversias de Arrendamiento Civil Acdo. Dos. 2 Acdos. Núm. Exp. 60/2023.

The Bank Of New York Mellon, S.A., Institución de Banca Múltiple Ahora Ci Banco, S.A., Institución de Banca Múltiple, en su Carácter de Fiduciario del Fideicomiso Irrevocable Número F/0237 vs. David Avendaño Montes. Especial Hipotecario Civil Amparo 709/2023-Vii. 1 Acdo. Núm. Exp. 1130/2014.

Torre Castedo Darío Manuel y Coops vs. Antonio Martínez Rivera. Controversias de Arrendamiento Civil 1 Acdo. Núm. Exp. 774/2014.

Trueba Carranza Alejandro Jesús vs. Mustieles Ibarra Manuel. Ord. Mercantil Acdo. Dos. 2 Acdos. Núm. Exp. 1026/2022.

Unifin Financiera S.A. B. de C.V. vs. Conexis de México S.A. de C.V., Javier Allan Lozada Neyra y Ana María Mucíño Gutiérrez. Especial Hipotecario Civil Expedientillo. 1 Acdo. Núm. Exp. 122/2021.

Valverde Rosales su Sucesión por Conducto de su Albacea el C. Edgar Alejandro Valverde Rubizewski Wilfrido y Valverde Rubizewski Rosa Ruth y Valverde Rubizewski Norah Cecilia vs. Arrendadora de Centros Comerciales S de R.L. de C.V. Controversias de Arrendamiento Civil Acdo. Dos. 2 Acdos. Núm. Exp. 122/2023.

Vargas Vargas Isaías vs. Alva López Angelina. Ord. Civil 1 Acdo. Núm. Exp. 746/2023.

Villegas Núñez Raquel vs. Tenorio Campos Natalia y Pérez Prado Carlos Ernesto. Ord. Civil 1 Acdo. Núm. Exp. 262/2022.

Weyd Christoph vs. Parra Castrejón María Eugenia. Actos Prejudiciales Civil 1 Acdo. Núm. Exp. 388/2023.

AUDIENCIA

Banco Regional, S.A. Institución de Banca Múltiple, Banregio Grupo Financiero antes Banco Regional de Monterrey, Sociedad Anónima, Institución de Banca Múltiple, Banregio Grupo Financiero vs. Tecnillantas de México, Sociedad Anónima de Capital Variable, Tecnillantas Sociedad Anónima de Capital Variable, Tecniafinación, Sociedad Anónima de Capital Variable, Tecnirenovación de Toluca Sociedad Anónima de Capital Variable, Héctor Francisco Suárez Rodiles. Aud. Ejecutivo Mercantil. 1 Audiencia. Núm. Exp. 332/2017.

Langenscheidt y Fernández María del Rosario Beatriz y También Conocida como Beatriz Langenscheidt Fernández y Langenscheidt y Fernández Patricia y Langenscheidt Fernández María del Carmen Cristina vs. Operadora Alkrou 1 S.A. de C.V. y Altamirano Monroy Octavio Manuel. Aud. Controversias de Arrendamiento Civil. 1 Audiencia. Núm. Exp. 166/2023.

MAL PUBLICADOS

Administradora Fome 2 de R.L. de C.V. vs. Flores Contreras Cynthia. mal Publ. de 11 de Julio del 2023 Especial Hipotecario Civil. 1 Audiencia. Núm. Exp. 790/2021.

EL SECRETARIO DE ACUERDOS
LIC. GRACIANO ÁLVAREZ RICO

SEXAGÉSIMO OCTAVO DE LO CIVIL

SECRETARÍA "A"
ACUERDOS DEL 11 DE JULIO DEL 2023

Administradora Fome 1 Sociedad de Responsabilidad Limitada de Capital Variable vs. Ajuria Zamora Dámaso Enrique. Juris. Voluntaria Civil 1 Acdo. Núm. Exp. 41/2022.

Aktiva Financiera S.A. de C.V. Sofom Enr vs. Integra Ingeniería S.A. de C.V. y y Otros. Ejecutivo Mercantil 2 Acdos. Núm. Exp. 1261/2018 Tomo II.

Arana Salazar Jesús vs. Seguros Banorte S.A. de C.V. y Grupo Financiero Banorte. Ord. Civil 1 Acdo. Núm. Exp. 435/2022.

Arias Carrera Lilia Patricia y Arias Carrera Eduardo y Arias Carrera Norma Leticia y Arias Carrera Andrés Antonio y Arias Carrera Marta y Arias Carrera Laura vs. Arias Carrera Javier. Juris. Voluntaria Civil Acuerdo. 1 Acdo. Núm. Exp. 569/2022.

Auto Transportes Valle del Mezquital S.A. de C.V. vs. Tiendas Tres B S.A. de C.V. Ord. Civil Exhorto. 1 Acdo. en Exhorto. Núm. Exp. 685/2023.

Banco Azteca Sa Institución de Banca Múltiple vs. Acosta Hernández Álvaro. Medios Preparatorios Mercantil Acuerdo. 1 Acdo. Núm. Exp. 327/2022.

SOLO CONSULTA
SOLO CONSULTA
SOLO CONSULTA

Banco Finterra, S.A., Institución de Banca Múltiple vs. León Gerardo Cervantes Correa, María Melquiades Mendoza de Cervantes (También Conocida Con Los Nombres de Ma. Melquiades Mendoza Lara, M. Melquiades Mendoza Lara, María Melquiadez Mendoza Cervantes y María Melquiades Mendoza Lara), Antonio Cervantes González y Jorge Cervantes Mendoza. Especial Hipotecario Civil Acuerdo. 1 Acdo. Núm. Exp. 9/2019.

Banco Mercantil del Norte, S.A., Institución de Banca Múltiple, Grupo Financiero Banorte vs. Vjcb Consultoría y Soluciones en Manufactura y Administración, S. de R. L. de C.V. y Francisco Javier Vargas Escobedo. Providencias Precautorias Mercantil Acuerdo. 1 Acdo. Núm. Exp. 1027/2019.

Banco Nacional de México Sa Integrante del Grupo Financiero Banamex vs. Alfredo Schekaiban Tohme. Especial Hipotecario Civil 2 Acdos. Núm. Exp. 329/2020.

Becerril Torres María Leticia vs. Sandra, Rogelio, Ricardo, Rodrigo y Diana Rocío todos de Apellidos Marmolejo Santamaría. Controversias de Arrendamiento Civil Acuerdo. 1 Acdo. Núm. Exp. 751/2007.

Bella Kalloi Fajta y Christian Kalloi Romero vs. HSBC México, S.A. Institución de Banca Múltiple Grupo Financiero HSBC División Fiduciaria, como Fiduciario del Fideicomiso 69, 523 antes 257, Banco del Atlántico S.A. hoy Banco Unión S.A., Institución de Banca Múltiple Grupo Financiero Unión. Ord. Civil Acuerdo. 1 Acdo. en Otros. Núm. Exp. 113/2020 Tomo II.

Benítez Yáñez María de Lourdes vs. Ríos Alvarado Julio. Ord. Civil Acuerdo. 1 Acdo. Núm. Exp. 275/2022.

Bernal Palacios Ricardo Mauricio y Otro vs. Fondo para Infraestructura y Bienes Marien S.A. de C.V. y Otro. Ord. Civ. Acuerdo. 1 Acdo. Núm. Exp. 1523/2010.

Camacho Méndez Margarita vs. Cruz Camacho Teresa Margarita y Notario Público No 202 de Esta Ciudad de México y C Directora del Registro Público de la Propiedad de la Ciudad de México. Ord. Civil 1 Acdo. Núm. Exp. 379/2023.

Castillo González Martín vs. Sepúlveda Gutiérrez Lucila su Sucesión. Ord. Civil Acuerdo. 1 Acdo. Núm. Exp. 1173/2022.

Cervera Burgos Gabriela vs. Héctor José González del Villar. Controversias de Arrendamiento Civil Acuerdo. 2 Acdos. Núm. Exp. 1447/2019.

Cojab Farca Elías vs. Corporación Hermanos Vázquez, S.A. de C.V. y Apolinar Vázquez Calvete. Controversias de Arrendamiento Civil Acuerdo. 1 Acdo. Núm. Exp. 923/2014.

Coldwell Banker Affiliates de México S.A. de C.V. vs. María de Lourdes Mejía Sánchez y Mariel Aquileo Ancona Infazon. Ord. Mercantil 1 Acdo. Núm. Exp. 531/2014.

Comunicaciones y Comercio Eléctrico S.A. de C.V. vs. Power a G S.A. de Cv, Gabriel Kim Chávez y Andrea Celeste Vaca Vigueras. Ejecutivo Mercantil 1 Acdo. Núm. Exp. 153/2021.

Consuelo su Sucesión Camacho Reyes vs. Eduardo Israel Hernández Razo. Ord. Civil 1 Acdo. Núm. Exp. 407/2020.

Credilideres, S.A. de C.V. vs. Administradora de Call Center, S.A. de C.V., Carlos Juan Moreno Muñoz, Luís Eduardo Moreno Sosa y Marcelo Eduardo López Muñoz. Especial Hipotecario Civil Acuerdo. 1 Acdo. Núm. Exp. 1331/2018.

De la Cruz Anaya Martín Teresa vs. Ramírez Aguirre Juan José y Alcalá Flores de Ramírez María de la Paz. Especial Hipotecario Civil 1 Acdo. Núm. Exp. 145/2013 Tomo II.

Decarome, Sociedad Anónima Promotora de Inversión de Capital Variable vs. Filiberto Escoban González. Especial Hipotecario Civil Acuerdo. 1 Acdo. Núm. Exp. 669/2014.

Durán Melo Mauro vs. Ramírez Bandala Ignacio. Actos Prejudiciales Civil 1 Acdo. Núm. Exp. 759/2021.

El Patrimonio de la Beneficencia Pública vs. Eduardo Hernández Herrera y Yolanda Ávila Sánchez. Controversias de Arrendamiento Civil Acdo. Expedientillo. 1 Acdo. Núm. Exp. 453/2015.

Estrada Téllez Nicolás Eduardo vs. Blanca Rosa Martínez Baltazar. Controversias de Arrendamiento Civil 1 Acdo. Núm. Exp. 135/2021.

Fuentes Tovar Mauricio vs. José Francisco González Rodriguera. Especial Hipotecario Civil 1 Acdo. en Amparo. Núm. Exp. 1221/2018 767/2023-III.

García Moreno América Samantha vs. Mireles Estens Erasmo. Ord. Civil 1 Acdo. Núm. Exp. 937/2022.

Gómez Hernández Verónica Ivonne vs. Arriaga Villa Luis Floro. Ejecutivo Mercantil Acdo. Expedientillo. 1 Acdo. en Expedientillo. Núm. Exp. 363/2023.

HSBC México Sociedad Anónima Institución de Banca Múltiple Grupo Financiero HSBC vs. Yáñez González Areli Ivonne. Especial Hipotecario Civil Acuerdo. 1 Acdo. Núm. Exp. 849/2021.

HSBC México, S.A., Institución de Banca Múltiple, Grupo Financiero HSBC vs. Hernández Pegueros José Benigno. Especial Hipotecario Civil Acuerdo. 1 Acdo. Núm. Exp. 1277/2022.

Inmuebles Alazal Sa vs. Sánchez de la Cruz Rebeca y González Méndez José Alberto. Controversias de Arrendamiento Civil 1 Acdo. Núm. Exp. 1179/2022.

Instituto de Seguridad y Servicios Sociales de Los Trabajadores del Estado a Través de su Fondo de la Vivienda Fovisssste vs. Alma Berenice Romero Ceballos y Enrique Armando Aguilar Hernández. Especial Hipotecario Civil Acuerdo. 1 Acdo. Núm. Exp. 5/2021.

Instituto de Seguridad y Servicios Sociales de Los Trabajadores del Estado a Través de su Fondo de la Vivienda (Fovissste) vs. Gabriel Alvidrez Esquivel y Verónica Campos Araiza. Especial Hipotecario Civil Acuerdo. 1 Acdo. Núm. Exp. 161/2018.

Instituto de Seguridad y Servicios Sociales de Los Trabajadores del Estado a Través de su Fondo de la Vivienda Fovissste vs. Francisco Román Navarro Miranda y y Francisca Gómez Aguilar. Especial Hipotecario Civil 1 Acdo. Núm. Exp. 643/2020.

Instituto de Seguridad y Servicios Sociales de Los Trabajadores del Estado a Través de su Fondo de la Vivienda Fovissste vs. Marcos Apolinar Herrerías Macedo y Lucina Santillán Trejo. Especial Hipotecario Civil Acuerdo. 1 Acdo. Núm. Exp. 965/2019.

Instituto del Fondo Nacional de la Vivienda para los Trabajadores (Infonavit) vs. Álvarez Calderilla Jesús y Anair Santiago López. Especial Hipotecario Civil Acuerdo. 1 Acdo. Núm. Exp. 479/2016.

Iván Josué Espinoza Amador vs. Guillermo Sánchez Medel y Edith Vega Pérez. Especial Hipotecario Civil Acuerdo. 1 Acdo. Núm. Exp. 823/2015.

Juárez Ramírez César y Otra vs. Banco Nacional de Obras y Servicios Públicos Sociedad Nacional de Crédito También Identificado como Banco Nacional de Obras y Servicios Públicos S a y Otros. Ord. Civil Acuerdo. 1 Acdo. Núm. Exp. 903/2021 Exhorto.

Montoya Badillo Daria María de Lourdes y Delgado Ramírez Juan Manuel vs. Ed Light Servicios de Ingeniería, S.A. de C.V., Postensados y Diseños de Estructuras, S.A. de C.V. y Fibra Uno Administración, S.A. de C.V. Ord. Civil 1 Acdo. Núm. Exp. 705/2020.

Morales Aguilar Mariana vs. Tapia Millán Martha. Ord. Civil Acuerdo. 1 Acdo. Núm. Exp. 683/2023.

Muñoz Miranda Irma vs. Rafael Huerta Muñoz y Méndez Guerrero Alma Guadalupe. Especial Hipotecario Civil Acuerdo. 1 Acdo. Núm. Exp. 487/2013.

Pascacio Cruz Tania del Carmen vs. Buzany Delgado Martín Arturo. Ord. Civil 1 Acdo. Núm. Exp. 759/2023.

Pérez Gallegos Alejandro y También Conocido Pérez Gallegos Alejandro Federico vs. Pérez Gallegos Gabriela y Gallegos Yolanda y Gallegos Valencia Luis Armando. Ord. Civil 1 Acdo. Núm. Exp. 775/2021.

Picciotto Cherem Abraham vs. Distribuidora Beto S.A. de C.V. Controversias de Arrendamiento Civil Acuerdo. 1 Acdo. Núm. Exp. 41/2023.

Prado Fernández Francisco vs. Alen Cardeira Emilio. Ord. Mercantil 1 Acdo. Núm. Exp. 243/2020.

Promotora Industrial Gim S.A. de C.V. vs. Hilda Jiménez Pérez y José Romarico Castro Lea. Ejecutivo Mercantil 2 Acdos. Núm. Exp. 21/2020.

Ramírez Moreno Mario vs. Ramírez Rosas Pedro su Sucesión. Ord. Civil Acuerdo. 1 Acdo. Núm. Exp. 663/2022.

Recuperadora de Deuda Hipotecaria S. de R. L. de C.V. vs. María del Camen González. Especial Hipotecario Civil Acuerdo. 1 Acdo. Núm. Exp. 895/2013.

Rey García Manuel su Sucesión vs. García Carrillo David Alejandro y Carrillo Aguirre Luz Eli. Controversias de Arrendamiento Civil 1 Acdo. Núm. Exp. 541/2022.

Robles Martínez Antonio vs. Silvia Bernal Muñoz y Raúl Ramírez Robles. Especial Hipotecario Civil 1 Acdo. Núm. Exp. 739/2018.

SOLO CONSULTA
SOLO CONSULTA
SOLO CONSULTA

Rodríguez Almada María Teresa, También Conocida como María Teresa Rodríguez de Ballesteros y/o María Teresa Rodríguez Ballesteros vs. Luisa María Braham Veron y Antonio Monroy Tapia. Actos Prejudiciales Civil Acdo. Expedientillo. 1 Acdo. en Expedientillo. Núm. Exp. 1105/2018.

Rosa Blanca Ramírez Marín vs. Duarte Muñoz Federico y Navarrete Lobo María de Los Ángeles y Registro Público de la Propiedad y de Comercio de la Ciudad de México. Ord. Civil Acuerdo. 1 Acdo. Núm. Exp. 449/2023.

Rr Distribución Automotriz S.A. de C.V. vs. Cibanco S.A. Institución de Banca Múltiple Actuando como Fiduciario del Fideicomiso Cib/2981. Controversias de Arrendamiento Civil 1 Acdo. Núm. Exp. 665/2023.

Sarabia Rangel Víctor vs. Strategic Capital Agency Sapi de C.V. Ord. Mercantil 1 Acdo. Núm. Exp. 757/2023.

Savin González Amanda, su Sucesión vs. Agueda Altamirano Salgado, Ramito Altamirano Salgado, Alejandro, Alfonso, Rubén Paz Hurtado y María de Jesús Salgado Román. Ord. Civil Acuerdo. 1 Acdo. Núm. Exp. 593/2019.

Scotiabank Inverlat Sociedad Anónima Institución de Banca Múltiple Grupo Financiero Scotiabank Invelat vs. Víctor Julián Salcido Velázquez. Especial Hipotecario Civil Acuerdo. 2 Acdos. Núm. Exp. 261/2021.

Secreto. Ejecutivo Mercantil 1 Acdo. Núm. Exp. 767/2023.

Secreto. Ejecutivo Mercantil Acuerdo. 1 Acdo. Núm. Exp. 115/2023.

Sergio Soto Gutiérrez y Karina Malváez Reséndiz vs. Banco Santander (México), S.A., Institución de Banca Múltiple, Grupo Financiero Santander México, Opsving México, S. de R. L. de C.V. y C. Director del Registro Público de la Propiedad y del Comercio de la Ciudad de México. Ord. Civil Acuerdo. 1 Acdo. Núm. Exp. 991/2018.

Stm Financial, Sociedad Anónima de Capital Variable, Sociedad Financiera de Objeto Múltiple, Entidad Regulada, Grupo Financiero Inbursa vs. Palma Leija Jorge Adalberto. Ejecutivo Mercantil Acuerdo. 1 Acdo. Núm. Exp. 913/2022.

Valenciana Díaz Óscar vs. Martínez Robledo Manuel. Especial Hipotecario Civil Acuerdo. 1 Acdo. Núm. Exp. 535/2020.

Velázquez Canales Joaquín Rodrigo vs. García López Martha Margarita y Castillo García Luis Antonio. Especial Hipotecario Civil 1 Acdo. en Amparo. Núm. Exp. 295/2019 Amparo Directo.

Villas Condesa S.A. de C.V. vs. 7 Eleven México S.A. de C.V. Controversias de Arrendamiento Civil Acuerdo. 1 Acdo. Núm. Exp. 461/2023.

Yanofsky Hermilson Steven Isaac vs. Velia Rodríguez María. Controversias de Arrendamiento Civil 2 Acdos. Núm. Exp. 187/2022.

NO PUBLICADOS

Estrada Téllez Nicolás Eduardo vs. Blanca Rosa Martínez Baltazar. Controversias de Arrendamiento Civil Acdo. no Publ. de 10 de Julio del 2023. 1 Acdo. Núm. Exp. 135/2021.

AUDIENCIA

Jesús Villanueva Castrejón vs. Guadalupe Barajas Jácome. Aud. Medios Preparatorios Civil. 1 Audiencia. Núm. Exp. 147/2023.

SENTENCIA INTERLOCUTORIA

Zacarías Zacarías Jorge vs. Juan Carlos Jesús Solano Ramírez y Alejandro Arturo Solano Gómez. Controversias de Arrendamiento Civil Sent. Interl. 1 Núm. Exp. 369/2021

LA CONCILIADORA POR MINISTERIO LEY

LIC. MARÍA DE LOURDES VANESSA SÁNCHEZ GUERRA

SECRETARÍA "B"
ACUERDOS DEL 11 DE JULIO DEL 2023

Aguilar Cortés Raymundo vs. Grupo Mexicano de Seguros S.A. de C.V. Ord. Civil Acuerdo. 3 Acdos. Núm. Exp. 1114/2022.

Autofinanciamiento México, S.A. de C.V. vs. Medina Reséndiz Francisco Javier y Otro. Ejecutivo Mercantil Acuerdo. 1 Acdo. en Expedientillo. Núm. Exp. 1544/2010.

Banca Afirme, Sociedad Anónima, Institución de Banca Múltiple, Afirme Grupo Financiero vs. Rosa González Álvarez y Moisés Guzmán. Ejecutivo Mercantil Acuerdo. 1 Acdo. Núm. Exp. 252/2014.

Banco Mercantil del Norte, S.A. Institución de Banca Múltiple, Grupo Financiero Banorte vs. Patricia Amalia Vejar Orci y Rubén Vélez Espinoza. Esp. Hip. Acuerdo. 1 Acdo. Núm. Exp. 1186/2011.

Banco Mercantil del Norte, S.A., Institución de Banca Múltiple, Grupo Financiero Banorte vs. Aceros Arca Internacional, S.A. de C.V. y María Elia Castro. Ejecutivo Mercantil 2 Acdos. Núm. Exp. 690/2017.

BBVA Bancomer Sa Institución de Banca Múltiple Grupo Financiero BBVA Bancomer vs. Nasheli Bailleres Rodríguez. Especial Hipotecario Civil Acuerdo. 2 Acdos. Núm. Exp. 1634/2010 Tomo Dos.

BBVA Bancomer, S.A., Institución de Banca Múltiple, Grupo Financiero BBVA Bancomer vs. Gradesa, S.A. de C.V., Galindo Martínez Joaquín, Navarro Rivera Guillermo y Ng Logística, S.A. de C.V. Ejecutivo Mercantil Acdo. Amparo. 1 Acdo. en Amparo. Núm. Exp. 1314/2019 154/2022.

Calvo Guzmán Sandra Cecilia vs. Fundación Olga y Rufino Tamayo A.C. y Museo de Arte Contemporaneo Internacional Rufino Tamayo. Ord. Civil Acuerdo. 1 Acdo. Núm. Exp. 298/2023.

Castellanos Sánchez su Sucesión Rafael Enrique Valentín vs. Notaría Pública 127 del Distrito Federal y Sánchez Pruneda Jorge. Ord. Civil Acuerdo. 1 Acdo. Núm. Exp. 1298/2019.

Castro Castañeda Laura Irene vs. Qualitas Compañía de Seguros S.A. de C.V. y Martínez Garduño Fernando. Ord. Civil Acuerdo. 1 Acdo. Núm. Exp. 286/2022.

Confederación de Cámaras Nacionales de Comercio Servicios y Turismo de Los Estados Unidos Mexicanos vs. Pérez Gongora Juan Carlos. Ord. Civil Acuerdo. 1 Acdo. Núm. Exp. 752/2021.

Csck 12 México I, S. de R. L. de C.V. vs. Iván Garduño Hinojos. Especial Hipotecario Civil Acuerdo. 2 Acdos. Núm. Exp. 1228/2018.

Fernández Domínguez María Gabina Yolanda vs. Rodrigo Domínguez Pérez, su Sucesión y C. Director del Registro Público de la Propiedad y del Comercio de la Ciudad de México. Ord. Civil Acuerdo. 1 Acdo. Núm. Exp. 1042/2019.

Galán Galán Sergio vs. Juan Manuel Carapia Escobar. Ord. Civil Acuerdo. 1 Acdo. Núm. Exp. 320/2021.

García Gómez Eva Mariana vs. Gonzalo y Ríos Lanz Mireya. Controversias de Arrendamiento Civil 1 Acdo. Núm. Exp. 800/2022.

Grupo Inmobiliario Casals, Sociedad Anónima de Capital Variable vs. Hogares Sólidos, S.A. de C.V. y Díaz de León Hernández Eugenio. Especial Hipotecario Civil Acdo. Amparo. 1 Acdo. en Amparo. Núm. Exp. 1392/2010 666/2022.

Hernández Torres Verónica y García Hernández Zoraida Michel vs. Grupo Mexicano de Seguros S.A. de C.V. Ord. Civil Acuerdo. 1 Acdo. Núm. Exp. 1174/2022.

Hernández Salvador Jesús vs. Leopoldo Peña Pastor. Especial Hipotecario Civil Acdo. Amparo. 1 Acdo. en Amparo. Núm. Exp. 1048/2016 Amparo 466/2023.

Impulso Comercial Nacional S.A. de C.V. vs. Ineps Sapi de C.V. y Ibarrola Díaz Luis Humberto y Ortiz Ramírez Omar. Ejecutivo Mercantil Acuerdo. 1 Acdo. Núm. Exp. 362/2023.

Instituto de Seguridad y Servicios Sociales de Los Trabajadores del Estado a Través de su Fondo de la Vivienda Fovissste vs. García Pérez Bartolomé y Clara Pedro Vicenta. Especial Hipotecario Civil Acuerdo. 1 Acdo. Núm. Exp. 1254/2022.

Instituto de Seguridad y Servicios Sociales de Los Trabajadores del Estado a Través de su Fondo de la Vivienda Fovissste vs. Oaxaca Fierro Elvis Alain y Miranda León Ana María. Especial Hipotecario Civil Acuerdo. 1 Acdo. Núm. Exp. 184/2022.

Instituto de Seguridad y Servicios Sociales de Los Trabajadores del Estado a Través de su Fondo de la Vivienda Fovissste vs. Diana Hernández Domínguez. Especial Hipotecario Civil Acuerdo. 1 Acdo. Núm. Exp. 784/2019.

Instituto del Fondo Nacional de la Vivienda para los Trabajadores (Infonavit) vs. Iglesias Mancilla Manuel. Especial Hipotecario Civil Acuerdo. 1 Acdo. Núm. Exp. 784/2021.

Instituto del Fondo Nacional de la Vivienda para los Trabajadores (Infonavit) vs. Rojas García Adrián. Especial Hipotecario Civil Acuerdo. 1 Acdo. Núm. Exp. 80/2019.

Instituto del Fondo Nacional de la Vivienda para los Trabajadores Infonavit vs. Ferreyra Rangel Jonathan Alberto Tercero. Especial Hipotecario Civil Acuerdo. 1 Acdo. Núm. Exp. 326/2022.

SOLO CONSULTA
SOLO CONSULTA
SOLO CONSULTA

José Olvera Álvarezmaria Lucero Álvarez Trejoen Representación de Nuestros Hijos de Nombres José Francisco Olvera Álvarez y Brian Olvera Álvarez vs. Axa Seguros S.A. de C.V. Ord. Civil Acuerdo. 1 Acdo. Núm. Exp. 314/2020 Segundo Tomo.

Juárez Díaz Pamela Denisse vs. Méndez López Esteban. Ord. Civil Acuerdo. 1 Acdo. Núm. Exp. 380/2023.

Ledesma Labastida Celso su Sucesión y León González Bertha su Sucesión y León González Carlos su Sucesión y Clotilde León González su Sucesión vs. Bertha Clotilde Leucona Ledesma y Otros. Ord. Civil 1 Acdo. Núm. Exp. 108/2023.

Locs Services Sociedad Anónima de Capital Variable vs. Nl Espacio Sociedad Anónima de Capital Variable. Medios Preparatorios Mercantil Acuerdo. 1 Acdo. Núm. Exp. 324/2023.

López Moreno Roberto vs. Solar Servicios Editoriales S.A. de C.V. y Zenker de la Concha Xiluen Y. Medios Preparatorios Civil 1 Acdo. Núm. Exp. 716/2023.

Mendoza Hernández Sergio vs. Deving Technology S C. Ord. Civil Acuerdo. 1 Acdo. Núm. Exp. 304/2020.

Moreno Gálvez Margarita vs. Sociedad Hipotecaria Federal, Sociedad Nacional de Crédito, Institución de Banca de Desarrollo y Otros. Ord. Civil Exhorto. 1 Acdo. en Exhorto. Núm. Exp. 774/2023.

Moreno Garrido Mauricio Alfonso vs. Residencias Mejoradas S.A. de C.V. Ord. Civil Acuerdo. 1 Acdo. Núm. Exp. 122/2021.

Olarte Euroza María Magdalena vs. Echeverría Hernández Mónica Angélica. Ord. Civil Acuerdo. 1 Acdo. Núm. Exp. 622/2021.

Pastrana Manzanilla Fernando de Jesús su Sucesión vs. Inmobiliaria y Constructora Star Buildings, S.A. de C.V. Ord. Civ. Acuerdo. 1 Acdo. Núm. Exp. 624/2012.

Portafolio de Negocios Sociedad Anónima de Capital Variable Sociedad Financiera de Objeto Múltiple Entidad Regulada vs. Inmobiliaria Villas San Mateo Metepec S.A. de C.V. y Patrón Castro José Antonio Miguel y Jaramillo Lucas Andrés y Inmobiliaria Zempoala 242 S.A. de C.V. Vía de Apremio Civil 3 Acdos. Núm. Exp. 264/2022.

Reyes Gil José Antonio vs. Comunidad para el Crecimiento y Desarrollo Intelectual, S.A. de C.V., Patricia Vargas Arrollo, Víctor Hugo Vargas Arrollo y Alberto Ruíz Gamboa. Ejecutivo Mercantil Acuerdo. 1 Acdo. Núm. Exp. 86/2017.

Rodríguez Cerda Víctor Jesús vs. Consultoría Administración y Venta de Activos en México Sapi de C.V. Ord. Mercantil Acuerdo. 1 Acdo. Núm. Exp. 176/2022.

Sánchez Topete Roberto Isyali vs. Moreno García Víctor Manuel, Trujillo Rodríguez Omar Eduardo, Arias López Daniel, Clínica de Integración Médica Especializada y/o Pruebs. Diágnosticas Médicas del Valle, S. C. Ord. Civil Acuerdo. 2 Acdos. en Otros. Núm. Exp. 194/2020 Tomo II.

Scotiabank Inverlat Sa Institución de Banca Múltiple Grupo Financiero Scotiabank Inverlat vs. Iniguez Rodríguez María del Rocío. Especial Hipotecario Civil Acuerdo. 1 Acdo. Núm. Exp. 1252/2022.

Secreto. Ejecutivo Mercantil Acuerdo. 1 Acdo. Núm. Exp. 1178/2022.

Secreto. Ejecutivo Mercantil Acuerdo. 1 Acdo. Núm. Exp. 184/2023.

Secreto. Ejecutivo Mercantil Exhorto. 1 Acdo. en Exhorto. Núm. Exp. 706/2023.

Secreto. Ejecutivo Mercantil 1 Acdo. Núm. Exp. 714/2023.

Secreto. Ejecutivo Mercantil 1 Acdo. Núm. Exp. 726/2023.

Secreto. Ejecutivo Mercantil 1 Acdo. Núm. Exp. 740/2023.

Secreto. Ejecutivo Mercantil 1 Acdo. Núm. Exp. 758/2023.

Sienra Oriza Vda de Álvarez Magdalena, su Sucesión vs. Leopoldo Sainoz. Controversias de Arrendamiento Civil Acuerdo. 2 Acdos. en Amparo. Núm. Exp. 976/2019 628/2023-II.

Sánchez Chávez Hermelinda vs. Sánchez Chávez Leopoldo y Sánchez Chávez Juan Manuel su Sucesión. Ord. Civil Acuerdo. 1 Acdo. Núm. Exp. 1250/2018 Tomo III.

Toledo Valdez Mario vs. Morales Alejo Eliseo. Controversias de Arrendamiento Civil 1 Acdo. Núm. Exp. 720/2023.

Torra Lázaro Emma vs. Inmobiliaria Montaño, Sociedad Anónima. Ord. Civil Acuerdo. 1 Acdo. Núm. Exp. 642/2019.

Unifin Financiera Sociedad Anónima Bursatil de Capital Variable, Sociedad Financiera de Objeto Múltiple Entidad No Regulada vs. Grupo Ibd, S.A. de C.V. y González Toraya Humberto José. Ejecutivo Mercantil Acuerdo. 1 Acdo. Núm. Exp. 1252/2019.

Uribe Ruíz Martha Lilia vs. Jaime Caballero López y/o Mauro Jaime Caballero López y Otro. Especial Hipotecario Civil Acuerdo. 2 Acdos. Núm. Exp. 1472/2012.

Vázquez Cazares Ma Aracely vs. Bibiano Salmerón José Cruz. Ejecutivo Mercantil Exhorto. 1 Acdo. en Exhorto. Núm. Exp. 770/2023.

Vidal Patricio Rafael vs. Vidal Alcántara Angélica Arely y Sánchez López Herson Porfirio. Ord. Civil Acuerdo. 4 Acdos. Núm. Exp. 722/2022.

AUDIENCIA

Banco Inbursa, S.A., Institución de Banca Múltiple, Grupo Financiero Inbursa vs. Rg Conceptos, S.A. de C.V. y Virgilio Guerrero Ayala. Aud. Especial Hipotecario Civil. 1 Audiencia. Núm. Exp. 572/2018.

Ruiseco Gutiérrez Esther vs. Pérez Soto Diego Darío. Aud. Controversias de Arrendamiento Civil. 1 Audiencia. Núm. Exp. 492/2023.

SENTENCIA DEFINITIVAS DEL 11 DE JULIO DEL 2023

Alcántara Morales Magdalena Mariel vs. Macedo Montes de Oca, su Sucesión Socorro y Macedo Montes de Oca su Sucesión Beatriz y Fernández Camacho Fernando y Alcántara Macedo David y Alcántara Chimal David. Ord. Civil Sent. Def. 1 Núm. Exp. 894/2021

SENTENCIA INTERLOCUTORIA

Instituto del Fondo Nacional de la Vivienda para los Trabajadores Infonavit vs. Paulina Murillo Arellano Antonio León Pacheco Andrés. Especial Hipotecario Civil Sent. Interl. 2 Núm. Exp. 312/2020

Santander Hipotecario S.A. de C.V. Sociedad Financiera de Objeto Múltiple Entidad Regulada vs. José Antonio Zanella Ruelas. Especial Hipotecario Civil Sent. Interl. 1 Núm. Exp. 794/2013

EL SECRETARIO DE ACUERDOS
LIC. SAÚL CASILLAS SALAZAR

SEXAGÉSIMO NOVENO DE LO CIVIL

SECRETARÍA "A"
ACUERDOS DEL 11 DE JULIO DEL 2023

Abc Capital, S.A. Institución de Banca Múltiple vs. Instituto del Fondo Nacional de la Vivienda para los Trabajadores. Ord. Mercantil Acdo. en el Tomo III. Inc. Vista. 1 Acdo. Núm. Exp. 539/2015 Tomo III.

Administradora Fome 1, Sociedad de Responsabilidad Limitada de Capital Variable vs. Alcántara González Trevuño y Rivera Magaña María de Jesús. Especial Hipotecario Civil Acuerdo. Autorizaciones. 1 Acdo. Núm. Exp. 7/2020.

Alcofi Consultores, Sociedad Civil vs. Sindicato de Trabajadores de la Industria Metálica y Metal Mecánica de la Industria y Maquila de Cable de Acero, Alambre y Compra Venta de Metales, Maquinaria y Refacciones, Maquinado, Soldadura Arrendamiento de Equipos Similares y Con Nexos del Estado de México y/o Sindicato de Trabajadores de Acero Camesa Sociedad Anónima de Capital Variable, por Conducto de Federico Martínez Melgarejo, en Calidad de Secretario General; Pedro Ramírez García, en Calidad de Secretario de Finanzas, y Jesús Morán Moreno Aval. Ord. Civil Exhorto. 1 Acdo. Núm. Exp. 1197/2018.

Apjusto Sapi de C.V. Sofom Er vs. Pdai Group Sociedad Anónima de Capital Variable y García Vega Claudia Erendira. Ejecutivo Mercantil Acdo. en el Expedientillo. Digitalización. 1 Acdo. Núm. Exp. 825/2022.

Auto Amecah S.A. de C.V. vs. Hernández Méndez Víctor y Chávez Hernández Alberto y Vigueras Valencia Julián. Ejecutivo Mercantil Acdo. en el Expedientiilo. Correo Archivo Judicial. 1 Acdo. Núm. Exp. 295/2022.

Banco Actinver Sa Institución de Banca Múltiple Grupo Financiero Actinver Única y Exclusivamente en su Carácter de Fiduciario en el Fideicomiso Irrevocable Identificado Con el Número 1401 vs. Promotora Boomerang S.A. de C.V. y César Hiram Carrasco Pescador. Controversias de Arrendamiento Civil Acuerdo. Correo Archivo Judicial (Documentos). 1 Acdo. Núm. Exp. 17/2019.

Banco Covalto, Sociedad Anónima Institución de Banca Múltiple vs. Agronegocios Nueva Asturias, Sociedad Anónima de Capital Variable; Eriberto Ábrego Rodríguez; Liliana Ábrego Rodríguez;

SOLO CONSULTA
SOLO CONSULTA
SOLO CONSULTA

Ricardo Ábrego Rodríguez; Pasiano Ábrego Rosas y Gabriela Rodríguez García. Especial Hipotecario Civil Acuerdo. Desahogo de Vista. 1 Acdo. Núm. Exp. 167/2021.

Banco Invex, S.A. Institución de Banca Múltiple, Invex Grupo Financiero, en su Carácter de Fiduciario Unicamente del Fideicomiso Identificado Con el Número 651, Representado en Este Acto por Hipotecaria Casa Mexicana, S.A. de C.V. Sociedad Financiera de Objeto Múltiple, Entidad No Regulada vs. Cristina Francisco Moreno. Especial Hipotecario Civil Acdo. en el Expedientillo. Correo Archivo Judicial. 1 Acdo. Núm. Exp. 155/2013.

Banco Mercantil del Norte S.A. Institución de Banca Múltiple, Grupo Financiero Banorte vs. Evaristo Ríos Escorcia. Especial Hipotecario Civil Acuerdo. Exhibe Avalúo. 1 Acdo. en Expedientillo. Núm. Exp. 753/2010.

Banco Santander México, S.A. Institución de Banca Múltiple, Grupo Financiero Santander México vs. Mavevents, S.A. de C.V. y Hurbe Sastre Alberto. Actos Prejudiciales Civil Acdo. en el Expedientillo. Oficio 47 Civil y Correo Archivo. 1 Acdo. Núm. Exp. 1089/2019.

Banco Santander México, S.A., Institución de Banca Múltiple, Grupo Financiero Santander México vs. Becar Comercial, S.A. de C.V. y Carral Kramer Ignacio Miguel. Ejecutivo Mercantil Acuse Siara. 1 Acdo. Núm. Exp. 241/2022 Tomo II.

Banco del Bajío Sa Institución de Banca Múltiple vs. Jiménez Méndez Carlos Alberto. Especial Hipotecario Civil Acuerdo. Disposición Edictos y Oficio. 1 Acdo. Núm. Exp. 291/2022.

BBVA México, Sociedad Anónima, Institución de Banca Múltiple, Grupo Financiero BBVA México vs. Edgar Fernando Herrera Navarrete. Especial Hipotecario Civil Acuerdo. Estarse a Diverso Prov. y Autorizaciones. 1 Acdo. Núm. Exp. 289/2019.

Ci Banco, S.A. Institución de Banca Múltiple vs. Heliodoro Zambrano López. Especial Hipotecario Civil Acdo. en el Expedientillo. Correo Archivo Judicial. 1 Acdo. Núm. Exp. 1165/2012.

Cibanco Sociedad Anónima de Institución de Banca Múltiple en su Carácter de Fiduciario en el Fideicomiso F 00782 vs. Ramírez Carrillo Sabás Javier y Madrigal Tapia Rosenda. Juris. Voluntaria Civil Acuerdo. Desistimiento. 1 Acdo. Núm. Exp. 557/2022.

Ckd Activos 8, Sociedad Anónima Promotora de Inversión de Capital Variable vs. Grupo Casas Grandes, Sociedad Anónima de Capital Variable. Juris. Voluntaria Civil Acuerdo. Disposición de Edictos. 1 Acdo. Núm. Exp. 799/2021.

Corporación Impulsora del Valle de Toluca S.A. de C.V. vs. Tapia Tapia José Aquilino y Tapia López Patricia. Ord. Civil Acuerdo. Causa Ejecutoria Sentencia. 1 Acdo. Núm. Exp. 51/2022.

Cueto Moreno María Teresa su Sucesión, Cueto Moreno Luis su Sucesión y Cueto Moreno María de la Luz su Sucesión vs. Dorantes Sosa Igna Naima. Ord. Civil Regularización. 4 Acdos. Núm. Exp. 323/2019.

Domínguez Camarillo Verónica vs. Domínguez Villa Cristino. Ord. Civil Acuerdo. Razón Vista. 1 Acdo. Núm. Exp. 473/2022.

Durán García David su Sucesión vs. Durán Hernández Francisco Javier. Ejecutivo Mercantil Auto Regularización. 1 Acdo. Núm. Exp. 647/2022.

Enriqueta López Álvarez su Sucesión vs. Francisco Javier Hernández Moreno. Ord. Civil Regularización. 6 Acdos. Núm. Exp. 605/2019.

Gremio de Abogados Ifa S. de R. L. de C.V. vs. Bárcenas Ángel Juan David. Ejecutivo Mercantil Asunto Terminado Devolver Documentos. 1 Acdo. Núm. Exp. 423/2023.

Gutiérrez Alamilla Guadalupe vs. Alejandro Gutiérrez Alamilla. Ord. Civil Acuerdo. Resolución Sala Confirma. 1 Acdo. Núm. Exp. 1227/2018.

HSBC México Sa Institución de Banca Múltiple Grupo Financiero HSBC División Fiduciaria en su Carácter de Fiduciaria vs. Cortés Javier Manuel. Juris. Voluntaria Civil Acuerdo. Disposición Oficio y Exhorto. 1 Acdo. Núm. Exp. 733/2023.

Hurtado Vega Virginia y Gasca Navarro Luis, su Sucesión vs. Petra Uribe Vda. de Navarro. Ord. Civ. Acdo. en el Expedientillo. Correo Archivo Judicial. 1 Acdo. Núm. Exp. 93/2012.

Instituto de Seguridad y Servicios Sociales de Los Trabajadores del Estado a Través de su Fondo de la Vivienda Fovissste vs. Castillo Serafín David y Castillo Hernández Liliana. Especial Hipotecario Civil Acuderdo. Informe Imss. 1 Acdo. Núm. Exp. 1111/2022.

Jakez Salazar Maximiliano. Exhortos Civil Acdo. en el Exh. que Remite el Juz. Séptimo de Lo Civil del Primer Partido Judicial de Zapopan, Jalisco. 1 Acdo. en Exhorto. Núm. Exp. 769/2023.

Lebpas Sociedad Anónima de Capital Variable vs. Terraports S.A. de C.V. y Tps Operador Logístico S.A. de C.V. Ejecutivo Mercantil Acdo. en el Tomo V. Exhibe Minuta. 1 Acdo. Núm. Exp. 1521/2009 Tomo V.

Macedo Mojica Estela, su Sucesión, y Ramos Macedo Ana Jazmín vs. Chubb Seguros México S.A. y Alegría Macedo Aldo. Ord. Civil Acuerdo. Minuta Sellada. 1 Acdo. Núm. Exp. 439/2023.

Magaldi Lara Sonia Renata vs. María Clara Hagelsed de Larrasolo Dolores Ruíz de Ávila Alfonso su Sucesión Magaldi Haces Inmobiliaria Rena y Asociados S.A. de C.V. C Director del Registro Público de la Propiedad. Ord. Civil Acuerdo. Informe Issste. 1 Acdo. Núm. Exp. 89/2021.

Maldonado Rodríguez Juan Manuel vs. Valentín de la Cruz Hidalgo y Noguerón Pérez de de la Cruz Ruth. Ord. Civil Acuerdo. Exh. Vista. 1 Acdo. Núm. Exp. 475/2023.

Manzo Granados Moisés vs. Érika Gabriela Reyes Fernández. Especial Hipotecario Civil Acdo. en el Tomo II. Acreditar Personalidad. 1 Acdo. Núm. Exp. 493/2012 Tomo II.

Moctezuma Alcántara Perla vs. Roldán Ceballos María Ofelia. Ord. Civil Acuerdo. Vista Parte Demandada. 1 Acdo. Núm. Exp. 1025/2019.

Montes de Oca Garrido Francisco vs. Claudia Alcaraz Marín y María Luisa Loya de Marín. Controversias de Arrendamiento Civil Acuerdo. Autorizaciones. 1 Acdo. Núm. Exp. 127/2020.

Morales Durán José Matilde vs. Crisóforo Torres Mejía. Ord. Civil Acuerdo. Exh. Diligenciado. 1 Acdo. Núm. Exp. 1403/2019.

Nava Ricaño Rafael Alfredo vs. Banco Ve por más Sa Institución de Banca Múltiple Grupo Financiero Ve por Más. Ord. Mercantil Periodo Probatorio. 1 Acdo. Núm. Exp. 1149/2022.

Navarro Millán María del Rocío vs. Guevara Salazar Adriana. Ord. Civil Invitación Sicor. 2 Acdos. Núm. Exp. 765/2023.

Navistar Financial, S.A. de C.V., Sociedad Financiera D Eobjeto Múltiple, Entidad Regulada vs. Autobuses Cuautitlán la Aurora, Concepción y Anexas, Sociedad Anónima de Capital Variable y Herrera Núñez Juan Saúl y Flores López Marcelino. Ejecutivo Mercantil Acuerdo. Resolución Sala Confirma. 1 Acdo. Núm. Exp. 1337/2018.

Operadora Falcón S.A. P. I. de C.V. Sofom Enr vs. Gutiérrez de Villa Gerardo. Providencias Precautorias Mercantil Se Le Tiene Haciendo Sus Manifestaciones. 1 Acdo. Núm. Exp. 575/2023.

Ortega Contreras Gloria hoy su Sucesión vs. María del Carmen Ramos Díaz su Sucesión en Vida También Utilizó el Nombre de María Ramos Díaz. Ord. Civil Acdo. en el Expedientillo. Digitalización. 1 Acdo. Núm. Exp. 351/2014.

Paccar Financial México, S.A. de C.V. vs. Transpotes Refrigerados Zcg, S. de R. L. de C.V., Comercializadora González Gálvez, S. de R. L. de C.V. Jesús Manuel González Gálvez. Vía de Apremio Civil Acuerdo. Le Surten Not. Codemandados por B. Judicial. 1 Acdo. Núm. Exp. 1449/2019.

Rodea Ortiz Víctor Manuel vs. María Reyna Carrillo Díaz Quien También Suele Utilizar el Nombre de Reyna Carrillo Díaz y Eleazar Flores Mendoza. Ord. Civil Acuerdo. Razón Vista. 1 Acdo. Núm. Exp. 553/2012.

Rodríguez de Mendoza Francisco Manuel vs. Pauletthe Lluviana Rodríguez Eslava, Francisco Iván Rosriguez Eslava y Graciela Eslava Morales. Ord. Civil Acuerdo. Dilig. Practicada. 1 Acdo. Núm. Exp. 245/2020.

Sánchez Vargas Patricia Araceli vs. Nueva Walmart de México, S. de R. L. de C.V. Ord. Civil Devuelvanse Documentos Asunto Concluido. 1 Acdo. Núm. Exp. 1291/2018 Tomo II.

Secreto. Ejecutivo Mercantil Acuerdo. Exhibe Minuta y Autorizaciones. 1 Acdo. Núm. Exp. 391/2023.

Secreto. Ejecutivo Mercantil Invitación Sicor. 2 Acdos. Núm. Exp. 767/2023.

SOLO CONSULTA
SOLO CONSULTA
SOLO CONSULTA

Secreto. Ejecutivo Mercantil Invitación Sicor. 2 Acdos. Núm. Exp. 773/2023.

Secreto. Providencias Precautorias Mercantil Desecha. 1 Acdo. Núm. Exp. 713/2023.

T T Blues Fashion S.A. de C.V. vs. Flores Ortíz Tania Alberta. Ejecutivo Mercantil Formulen Alegatos. 1 Acdo. Núm. Exp. 227/2022.

Toluca 80, S.A. vs. Servicios Industriales Magic, S.A. de C.V. y Ángel Gabriel Pérez Morales. Controversias de Arrendamiento Civil Se Le Tiene Exhibiendo Billete. 1 Acdo. Núm. Exp. 769/2019.

Toyota Financial Services México, S.A. de C.V. vs. Mendoza Juárez Filiberto y Barrera Tapia Antonio. Ejecutivo Mercantil Se Remite a Proveído. 1 Acdo. Núm. Exp. 671/2023.

Vázquez Dávila Filiberto vs. María Eugenia Batiz y Solórzano. Ejecutivo Mercantil Acuerdo. Disposición Oficio. 1 Acdo. Núm. Exp. 1119/2019.

NO PUBLICADOS

Ambriz Tapia María José vs. Alarcón Carranza Alfonso. Ord. Civil Oficios Recordatorios. 1 Acdo. Núm. Exp. 811/2022.

Torrez Aguilar Rosa Lizeth vs. Cuello Rodríguez Gabriel Darío. Exhortos Civil Acdo. no Publ. del 10 de Julio del 2023 en el Exh. que Remite el Juz. Tercero Civil del Distrito Judicial de Otumba Con Residencia en Teotihuacán, Estado de México. 1 Acdo. en Exhorto. Núm. Exp. 759/2023.

Toyota Financial Services México, S.A. de C.V. vs. Mendoza Juárez Filiberto y Barrera Tapia Antonio. Ejecutivo Mercantil Se Remite a Proveído. 2 Acdos. Núm. Exp. 671/2023.

AUDIENCIA

Beltrán García Agustín vs. Graciela Beltrán García y María Enriqueta Beltrán García. Dilig. de Remate Ord. Civil. 1 Audiencia. Núm. Exp. 241/2018.

Dávila Becerril Natividad vs. Rodolfo Dávila Dávila y Thaila García Lugo. Aud. de Ley Ord. Civil. 1 Audiencia. Núm. Exp. 301/2021.

SENTENCIA INTERLOCUTORIA

HSBC México Sociedad Anónima Institución de Banca Múltiple Grupo Financiero HSBC vs. Marco Antonio Pineda Méndez. Especial Hipotecario Civil Sent. Interl. 1 Núm. Exp. 299/2020

LA SECRETARIA DE ACUERDOS
LIC. GUADALUPE BOLAÑOS SÁNCHEZ
SECRETARÍA "B"
ACUERDOS DEL 11 DE JULIO DEL 2023

Auquiti, Sociedad Anónima de Capital Variable, Sociedad Financiera de Objeto Múltiple, Entidad No Regulada vs. Centro Hidalguense de Estudios Superiores Sociedad Civil y Ramírez Álvarez Leonardo y Zúñiga Fuentes Adelfa. Especial Hipotecario Civil Autorización. 1 Acdo. Núm. Exp. 630/2020 Tomo II.

Banco Invex, S.A. de C.V. hoy su Cesionario David Martín Martín vs. Escobedo López Alma Cristina. Especial Hipotecario Civil Paralelo. 1 Acdo. Núm. Exp. 278/2020.

Banco Mercantil del Norte S.A., Institución de Banca Múltiple, Grupo Financiero Banorte vs. Munoz López Noemí. Especial Hipotecario Civil Inf Telmex Vista. 1 Acdo. Núm. Exp. 204/2023.

Banco Mercantil del Norte, S.A. Institución de Banca Múltiple, Grupo Financiero Banorte vs. Adrián Bonifacio Ruíz. Especial Hipotecario Civil Una Vez que Actualice Certificado. 1 Acdo. Núm. Exp. 1440/2019 Tomo II.

Banco Mercantil del Norte, Sociedad Anónima, Institución de Banca Múltiple, Grupo Financiero Banorte antes BBVA Bancomer, S.A. Institución de Banca Múltiple, Grupo Financiero BBVA Bancomer vs. Francisco Deolarte Cardoso y Eva García Medina. Especial Hipotecario Civil Resolución de Sala. 1 Acdo. Núm. Exp. 862/2012.

Banco Mercantil del Norte, Sociedad Anónima, Institución de Banca Múltiple, Grupo Financiero Banorte vs. Sánchez Olmos Alejandra. Especial Hipotecario Civil Acdo. en Expedientillo. 1 Acdo. Núm. Exp. 188/2015.

Banco Monex, S.A. Institución de Banca Múltiple, Monex Grupo Financiero vs. Ricardo Arroyo Montiel. Ord. Mercantil Aud. de Ley. 1 Acdo. Núm. Exp. 720/2019.

Banco Multiva Sociedad Anónima Institución de Banca Múltiple Grupo Financiero Multiva vs. Casas Jie y Asociaciados Sociedad Anónima de Capital Variable y Velázquez López Jorge y Saldaña Galván Blanca Estela. Especial Hipotecario Civil Requerimiento de Sala. 1 Acdo. Núm. Exp. 750/2021.

Becerra Ramírez José vs. Vinos Carnes Quesos y Algo Más, S.A. de C.V., Eduardo Lamazon del Zotto y Javier González Martínez. Controversias de Arrendamiento Civil Dev. Exh. Diligenciado. 1 Acdo. Núm. Exp. 1054/2014 Tomo III.

Cartera Centenario, S. de R. L. de C.V. vs. Rivarq, S.A. de C.V. y Rivero García También Conocido como Francisco José Rivero García Francisco José Mauricio. Juris. Voluntaria Civil Inf Ine Vista. 1 Acdo. Núm. Exp. 174/2023.

Cetelem S.A. de C.V. Sociedad Financiera de Objeto Múltiple Entidad Regulada vs. Carrillo Ortiz Imelda. Ejecutivo Mercantil Desisitimiento. 2 Acdos. Núm. Exp. 1140/2022.

Ci Banco, Sociedad Anónima, Institución de Banca Múltiple, Actuando Unicamente en su Carácter de Fiduciario en el Fideicomiso F/00782 vs. Gómez Terán Francisco Manuel. Ord. Mercantil Solicitar Doc. Al Archivo Judicial. 1 Acdo. Núm. Exp. 56/2019.

Ckd Activos 8, Sociedad Anónima Promotora de Inversión de Capital Variable en su Carácter de Cesionario de BBVA México, Sociedad Anónima, Institución de Banca Múltiple Grupo Financiero BBVA México vs. Juan Carlos Lara Campos. Especial Hipotecario Civil Acdo. en Expedientillo. 1 Acdo. Núm. Exp. 990/2019.

Díaz Hernández Guadalupe vs. Barajas Velasco José Alberto. Controversias de Arrendamiento Civil Apel. T. I. 1 Acdo. Núm. Exp. 90/2023 Tomo II.

El Universal Compania Periodística Nacional, Sociedad Anónima de Capital Variable vs. Editorial Otras Inquisiciones, Sociedad Anónima de Capital Variable y María del Pilar Montes de Oca Sicilia. Ejecutivo Mercantil Minuta M. P. 1 Acdo. Núm. Exp. 176/2021 Tomo V.

Fausto Daniel García Navarro vs. Banco del Bajío, S.A. Institición de Banca Múltiple, Polanco Hermanos, Sociedad Anónima de Capital Variable y Miguel Ángel Polanco Alvarado. Ejecutivo Mercantil Causa Ejecutoria S. D. 1 Acdo. en Tercería. Núm. Exp. 832/2018.

Gamateg, Sociedad Civil vs. Gonzalo Salazar Gómez y Gonzalo Salazar Hernández. Convencional O. Preferente Mercantil Paralelo. 1 Acdo. Núm. Exp. 106/2019.

Gómez Rosas Sergio vs. Obras Proyectos Construcciones Windertlon S.A. de C.V. y Promotora Loshom S.A. de C.V. y C Director del Registro Público de la Propiedad y del Comercio de la Ciudad de México. Ord. Civil Exhibe Minutas. 1 Acdo. Núm. Exp. 352/2023.

Gonzalo Salazar Gómez y Gonzalo Salazar Hernández vs. Quejoso: Gonzalo Salazar Hernández. Convencional O. Preferente Mercantil Informe Previo. 2 Acdos. en Amparo. Núm. Exp. 106/2019 562/2019 y Sus Acumulados 575/2019 y 781/2021.

Guardado Piñon Margarita vs. Seguros Banorte, Sociedad Anónima de Capital Variable, Grupo Financiero Banorte. Ord. Civil Remite a Diverso Proveído. 1 Acdo. Núm. Exp. 490/2021 Tomo II.

Guicri, S.A. vs. Inmobiliaria José Mv75, S.A. de C.V. Felipe de Jesús Zepeda Villaseñor, Juan Carlos Zepeda Villaseñor. Ord. Civil Elaborese Cedula. 1 Acdo. Núm. Exp. 1244/2011 Tomo III.

Hernández Gaytán Brandon Alexei vs. Chávez Zúñiga Diego. Ejecutivo Mercantil Inf Cfe Vista. 1 Acdo. Núm. Exp. 636/2022.

Herrera González Reyna vs. González Navarro Amparo y Herrera Rosas Alfonso y Director del Registro Público de la Propiedad y de Comercio de la Ciudad de México. Ord. Civil Perito Acepta Cargo Dem. 1 Acdo. Núm. Exp. 920/2022.

HSBC México, S.A. Institución de Banca Múltiple, Grupo Financiero HSBC, División Fiduciaria, en su Carácter de Fiduciaria en el Fideicomiso Irrevovable Número F/262757 vs. Víctor Manuel Ibarra Montealegre y Fátima Guadalupe Marcial Tapia. Especial Hipotecario Civil Acdo. en Expedientillo. 1 Acdo. Núm. Exp. 130/2014.

Innovación Tecnológica B M Sociedad Anónima de Capital Variable vs. Guadalupe Estefania. Ord. Civil Exhibe Minuta. 1 Acdo. Núm. Exp. 842/2022.

Instituto de Seguridad y Servicios Sociales de Los Trabajadores del Estado a Través de su Fondo de la Vivienda Fovissste vs. González Landa Jorge y Ortiz Galicia Guadalupe. Especial Hipotecario Civil Inf Ine Vista. 1 Acdo. Núm. Exp. 870/2021.

SOLO CONSULTA

Instituto de Seguridad y Servicios Sociales de Los Trabajadores del Estado a Través de su Fondo de la Vivienda Fovissste vs. Rubén González Sandoval Janet Mérida Chávez. Especial Hipotecario Civil Elaborar Exhorto. 1 Acdo. Núm. Exp. 4/2021.

Instituto del Fondo Nacional de la Vivienda para los Trabajadores (Infonavit) vs. Martha Guadalupe Pinal Estrada. Especial Hipotecario Civil Reserva. 2 Acdos. Núm. Exp. 702/2015.

Instituto del Fondo Nacional de la Vivienda para los Trabajadores vs. Jorge Alberto González Arciniega. Especial Hipotecario Civil Caducidad. 2 Acdos. Núm. Exp. 474/2021.

Laguna Quezada Rosa María vs. Gabino Becerril Díaz. Ord. Civil Oficio Juzgado 33 Civil. 1 Acdo. Núm. Exp. 298/2014.

Moreira Moreno Ricardo vs. García Hernández Abraham Israel y Cisneros de Villaseñor Virginia y Banco Nacional de Obras y Servicios Públicos Sa y C Director del Registro Público y del Comercio de la Ciudad de México. Ord. Civil Remite a Proveído. 1 Acdo. Núm. Exp. 1136/2022.

Movi Tech S.A. P. I. de C.V. vs. Garnica Rivera José de Jesús. Providencias Precautorias Mercantil Inf Cnb Vista. 1 Acdo. Núm. Exp. 568/2023.

Ponce Hernández Joaquín vs. Jaime Israel Téllez López, Jorge Meckelein de la Fuente y Lic. Alfonso Zermeño Infante Notario Núm. 5 del D. F. Ord. Civil Autorización. 1 Acdo. Núm. Exp. 932/2011 Tomo III.

Promotora Parking a de B S C vs. Banegas Gurrola Juan Fausto y Tapia Sánchez Berta Iris. Controversias de Arrendamiento Civil Razon Actuarial. 1 Acdo. Núm. Exp. 1152/2022.

Quejoso: Alma Cristina Escobedo López. Especial Hipotecario Civil Se Admite Recurso de Revisión. 1 Acdo. en Amparo. Núm. Exp. 278/2020 1062/2022.

Sánchez Muciño Adriana y Carbajal Sánchez María Guadalupe vs. Lara de Roa Candelaria. Ord. Civil Admite Pruebas. 1 Acdo. Núm. Exp. 756/2021.

Sánchez Navarro Salvador vs. Zepeda Ramírez Francisco Javier. Ord. Civil Solicitar Doc. Al Archivo Judicial. 1 Acdo. Núm. Exp. 316/2019.

Sandoval Giles Rafael vs. Anguiano Acevedo Jesús y Anguiano Acevedo Claudia Patricia. Controversias de Arrendamiento Civil Acusa Rebeldía. 1 Acdo. Núm. Exp. 486/2023.

Scotiabank Inverlat S.A. Institución de Banca Múltiple Grupo Financiero Scotiabank Inverlat hoy Cesionario de Los Derechos Litigiosos Proyectos Adamantine, Sociedad Anónima de Capital Variable, Sociedad Financiera de Objeto Múltiple, Entidad Regulada vs. Sonia Trinidad Castellanos López. Especial Hipotecario Civil Certificación. 1 Acdo. Núm. Exp. 1222/2011 Tomo II.

Scotiabank Inverlat, S.A. Institución de Banca Múltiple, Grupo Financiero Scoatiabank Inverlat hoy Proyectos Adamantine, Sociedad, Anónima de Capital Variable, Sociedad Financiera de Objeto Múltiple, Entidad Regulada Ahora su Cesionaria Edna Ruth Luna Rico vs. Juan Manuel Sicairos Eseverre. Especial Hipotecario Civil Deberá Estarse a Lo Ordenado. 1 Acdo. Núm. Exp. 908/2013 Tomo III.

Secreto. Ejecutivo Mercantil Invitación Sicor. 2 Acdos. Núm. Exp. 764/2023.

Seis Nueve 12, Sociedad Anónima de Capital Variable vs. Grupo Múltiple Equis, Sociedad Anónima de Capital Variable. Ord. Mercantil No Corresponden Datos. 1 Acdo. en Expedientillo. Núm. Exp. 358/2019 Expedientillo.

Sepúlveda Carmona María Cecilia Marcelina vs. Lima López Froylan. Juris. Voluntaria Civil Vista Promovente. 1 Acdo. Núm. Exp. 664/2023.

Servicios Metropolitanos, S.A. de C.V. vs. Parking Premium de México, S.A. de C.V. Ord. Mercantil Entregar Billetes. 1 Acdo. Núm. Exp. 344/2018 Tomo III.

Si-Crea Comercial S.A. de C.V. vs. López Moreno Abigail. Ejecutivo Mercantil Inf Ine Vista. 1 Acdo. Núm. Exp. 1284/2022.

Soluciones Hipodigitales a la Medida Sociedad Anónima Promotora de Inversión de Capital Variable vs. Benítez Jiménez Vicente Rafael y Esquinca Pacheco Fernando. Especial Hipotecario Civil Desahoga Vista. 1 Acdo. Núm. Exp. 1328/2022.

Téllez López Jaime Israel vs. Joaquín Ponce Hernández su Sucesión. Controversias de Arrendamiento Civil Autorización. 1 Acdo. Núm. Exp. 592/2012 Tomo III.

Terreros Arzamendi Hilda vs. Sanatorio y Servicios Médicos Obregón, S.A. de C.V. (Hospital Obrgon) & Doctor Zosti O. Doctor Sosti Bellini Damián Ariel. Ord. Civil Elaborar Cédula. 1 Acdo. Núm. Exp. 352/2018 Tomo II.

Torres Sansoube Roberto Salvador vs. Comercializadora y Constructora de Golf, S.A. de C.V. Ord. Civil Aclara Auto. 1 Acdo. Núm. Exp. 40/2014 Tomo II.

Toyota Financial Services México S.A. de C.V. vs. Laurens Chantires Raúl. Ejecutivo Mercantil Inf S. E. Vista. 1 Acdo. Núm. Exp. 126/2023.

NO PUBLICADOS

Flores Meeser Óscar vs. Sansores López Ricardo de Jesús. Exh. Mercantil Acdo. no Publ. del 6 de Julio del 2023 en el Exh. que Remite el Juz. Tercero de Primera Instancia del Ramo Civil Con Residencia en Bucerías, Municipio de Bahía de Banderas, Nayarit. 1 Acdo. en Exhorto. Núm. Exp. 746/2023.

Hernández Hernández Rigoberto vs. Hernández Paramo Ricardo y Hernández Gudiño Ricardo. Exhortos Civil Acdo. no Publ. del 7 de Julio del 2023 en el Exh. que Remite el Juz. Mixto del Distrito Judicial de Chalco Con Residencia en Valle de Chalco Solidaridad, Estado de México. 1 Acdo. en Exhorto. Núm. Exp. 754/2023.

Instituto del Fondo Nacional de la Vivienda para los Trabajadores vs. Jorge Alberto González Arciniega. Especial Hipotecario Civil Autorización. 2 Acdos. Núm. Exp. 474/2021.

AUDIENCIA

Monroy Martínez Alejandro vs. Vergara Reyes Alba Mirella. Aud. de Ley Señala Nueva Fecha Controversias de Arrendamiento Civil. 1 Audiencia. Núm. Exp. 404/2023.

SENTENCIA INTERLOCUTORIA

Scotiabank Inverlat, S.A. Institución de Banca Múltiple, Grupo Financiero Scoatiabank Inverlat hoy Proyectos Adamantine, Sociedad, Anónima de Capital Variable, Sociedad Financiera de Objeto Múltiple, Entidad Regulada Ahora su Cesionaria Edna Ruth Luna Rico vs. Juan Manuel Sicairos Eseverre. Especial Hipotecario Civil Sent. Interl. 1 Núm. Exp. 908/2013 Tomo Iii

LA SECRETARIA DE ACUERDOS
LIC. LIBIA MENDOZA RUÍZ

SEPTUAGÉSIMO DE LO CIVIL

SECRETARÍA "A"
ACUERDOS DEL 11 DE JULIO DEL 2023

Administradora Fome 1, S. de R. L. de C.V. vs. Domínguez Osorio Adriana. Especial Hipotecario Civil Autorización. 1 Acdo. Núm. Exp. 1077/2022.

Agropecuaria Financiera S.A. de C.V. Sofom E. N. R vs. Asociación Local de Productores de Caña Pujiltic A.C. Ejecutivo Mercantil por Recibidos. 1 Acdo. Núm. Exp. 171/2021.

Angelopolis Group Enterprises, S.A. de C.V. vs. De la Fuente Zeind Mario Miguel y de la Fuente Colorado Mario. Ejecutivo Mercantil Vista. 1 Acdo. Núm. Exp. 605/2021.

Autofinanciamiento México S.A. de C.V. vs. Moreno Robles Salvador y Moreno López Salvador y López Toledo Martha. Ejecutivo Mercantil Exh. Sin Diligenciar y Vista. 1 Acdo. Núm. Exp. 151/2023.

Autofinanciamiento México, S.A. de C.V. vs. Galván Pérez Silvino. Ejecutivo Mercantil Fórmese Expdllo. y Gírese Oficio (Expedientillo). 1 Acdo. Núm. Exp. 1061/2012.

Autofinanciamiento México S.A. de C.V. vs. Rodríguez Salazar Virginia. Ejecutivo Mercantil Sin Lugar a Proveer de Conformidad. 1 Acdo. Núm. Exp. 1289/2018 Tomo II.

Banco Mercantil del Norte Sa vs. Angon Alvarado Cynthia y Navarro Ramírez Daniel Atalo. Especial Hipotecario Civil Acdo. de Trámite. 1 Acdo. Núm. Exp. 761/2023.

Banco Mercantil del Norte, S.A. Institución de Banca Múltiple, Grupo Financiero Banorte vs. Celia Guadalupe Calderón Hernández. Especial Hipotecario Civil Autorizaciones. 1 Acdo. Núm. Exp. 773/2010 Segundo Tomo.

Banco Santander México Sa Institución de Banca Múltiple Grupo Financiero Santander México vs. Salinas Fernández Héctor Fernando. Especial Hipotecario Civil Admisorio. 1 Acdo. Núm. Exp. 723/2023.

Banco del Bajío Sociedad Anónima Institución de Banca Múltiple vs. Malpica Díaz Lot Iván. Especial Hipotecario Civil Vista. 1 Acdo. Núm. Exp. 923/2021.

SOLO CONSULTA
SOLO CONSULTA
SOLO CONSULTA

Cárdenas Meneses, su Sucesión Agustín vs. Pérez Cruz Jorge y Ruíz Maca Margarita y Lara Torres Regina Clara. Ord. Civil Acdo. de Tramite. 1 Acdo. en Amparo. Núm. Exp. 149/2022 Amparo 402/2023 Patricia Cárdenas Mora.

Centro San Miguel S de R.L. vs. Abarca Macedonio Rosa y Solano Martínez Juan Carlos. Controversias de Arrendamiento Civil Girese Exhorto. 1 Acdo. Núm. Exp. 375/2023.

Ci Banco, S.A., Institución de Banca Múltiple vs. Zoila Cruz Aguirre. Especial Hipotecario Civil Llegada y Radicación. 1 Acdo. Núm. Exp. 809/2010.

Cibanco Sociedad Anónima Institución de Banca Múltiple en su Carácter de Fiduciario en el Fideicomiso Irrevocable Identificado Con el Número F/00247 vs. Garduño Duarte Sandra Margarita. Especial Hipotecario Civil Ha Causado Estado. 1 Acdo. Núm. Exp. 1103/2018.

Cmc Realty Sociedad Anónima de Capital Variable vs. Amacalli Ome Sociedad Anónima de Capital Variable y Cervantes y Omaña José Javier. Exhortos Civil Autorizaciones. 1 Acdo. en Exhorto. Núm. Exp. 681/2023.

Correa Flores Esperanza y Manjarrez Alarcón Esperanza vs. De la Lanza Corea Milisa Desire, Ramírez González Alfredo y Ramírez de la Lanza Altia Jimena. Ord. Civil Dada Cuenta. 1 Acdo. Núm. Exp. 701/2019 Segundo Tomo II.

Duque Aguilar Patricia vs. Martínez Villanueva, su Sucesión Carlos y Meléndez del Río. Amelia. Ord. Civil por Recibidos. 1 Acdo. Núm. Exp. 75/2019.

Espinosa Aranda José Luis vs. Arana Díaz Guadalupe Karina y Arana Díaz José Miguel. Controversias de Arrendamiento Civil Acdo. de Tramite. 2 Acdos. Núm. Exp. 1327/2022.

Factor Expres S.A. de C.V. vs. Agrotecnicos Unidos S.A., Sánchez Nava Esteban, Sánchez Salcedo Esteban, Sánchez Nava María Ester y Aurora Sánchez Salcedo. Ejecutivo Mercantil Estese a Lo Ordenado(Expedientillo). 1 Acdo. Núm. Exp. 727/2016.

Ford Credit de México S.A. de C.V. Sociedad Financiera de Objeto Múltiple Entidad Regulada vs. Magaña Ríos David. Ejecutivo Mercantil Exh. Sin Diligenciar y Vista. 1 Acdo. Núm. Exp. 1037/2022.

Hernández Jiménez Eduardo vs. Contreras Martínez José Alfredo. Ord. Civil Expídase Copia Certificada. 1 Acdo. Núm. Exp. 495/2022.

Instituto de Seguridad y Servicios Sociales de Los Trabajadores del Estado a Través de su Fondo de la Vivienda (Fovissste) vs. Hernández Rodríguez Érika Karina. Especial Hipotecario Civil Exh. Sin Diligenciar y Vista. 1 Acdo. Núm. Exp. 381/2021.

Instituto del Fondo Nacional de la Vivienda para los Trabajadores (Infonavit) vs. Arroyo Cruz Edgar. Vía de Apremio Civil Admisorio. 1 Acdo. Núm. Exp. 725/2023.

Instituto del Fondo Nacional de la Vivienda para los Trabajadores (Infonavit) vs. González Marín Juan Antonio y Meza Cisneros Imelda. Especial Hipotecario Civil Exh. Sin Diligenciar y Vista. 1 Acdo. Núm. Exp. 841/2018.

Instituto del Fondo Nacional de la Vivienda para los Trabajadores (Infonavit) vs. Hernándezcordoba Javier. Especial Hipotecario Civil Avaluo Exhibido y Vista. 2 Acdos. Núm. Exp. 63/2021.

Morales Olivares Pablo Salvador vs. Grupo Mexicano de Seguros S.A. de C.V. Ord. Civil por Recibida Copia. 2 Acdos. Núm. Exp. 891/2022.

Nr Finance México S.A. de C.V. vs. López Sotelo Guadalupe. Ejecutivo Mercantil Vista. 1 Acdo. Núm. Exp. 673/2022.

Predios y Edificios Reforma Sa vs. BBVA Bancomer Sa Institución de Banca Múltiple Grupo Financiero BBVA Bancomer hoy BBVA México Sa Institución de Banca Múltiple Grupo Financiero BBVA México. Controversias de Arrendamiento Civil Dilig. Practicada. 1 Acdo. Núm. Exp. 645/2023.

Pro Confianza Sociedad Anónima de Capital Variable Sociedad Financiera de Objeto Múltiple Entidad No Regulada vs. Vázquez Rendón Rubén y Garcilita Núñez José Fernando y S Log S.A. de C.V. Ejecc. de Garantías Otorgadas Mediante Prenda Sin Transmisión de Pos. y Fideicomiso de Garantía (Procedimiento Extrajudicial) Mercantil Vista. 1 Acdo. Núm. Exp. 255/2022.

Ramírez Zambrano Juana y Mandujano Alanuza Alfredo vs. Mujer Luz y Esplendor Spa S. C., Clínica Quirurgica Berlin S.A. de C.V., Krasovsky Santamarina Jorge Eduardo y Cavalli Juan Manuel. Ord. Civil Acdo. de Tramite. 1 Acdo. Núm. Exp. 297/2015 Cuarto Tomo.

Recuperadora de Deuda Hipotecaria S. de R. L. de C.V. vs. Mejía Molina Alberto Nicolás. Especial Hipotecario Civil Certif. Exhibido. 1 Acdo. Núm. Exp. 1275/2018.

Rosales Aguirre Silvia vs. Aguirre Berrocal Marcela Siria. Ord. Civil Acuerdo. 1 Acdo. en Amparo. Núm. Exp. 383/2021 Amparo 477/2023-II Rogelio Flores Vergara.

Rubio Ávila José de Jesús vs. Ontiveros Valdez Patricia. Ord. Civil Dilig. Practicada. 1 Acdo. Núm. Exp. 1129/2022.

Sánchez Márquez Hugo vs. Empresas Mc 2 S.A. de C.V. Ord. Civil por Ofrecidas Pruebas. 2 Acdos. Núm. Exp. 361/2023.

Sánchez Morales María Isabel vs. González N Eva. Ord. Civil Recurso de Apelación. 1 Acdo. Núm. Exp. 171/2019.

Sánchez Sánchez Armando vs. Banco Nacional de Obras y Servicios Públicos S.A. Departamento Fiduciario O. Banco Nacional de Obras Servicios Públicos S.N.C. Exhortos Civil Auto de Radicación. 1 Acdo. en Exhorto. Núm. Exp. 765/2023.

Secreto. Ejecutivo Mercantil Prevención. 1 Acdo. Núm. Exp. 767/2023.

Solares Martínez Reyes vs. Laguna Berber Jaime. Ord. Civil Dilig. Practicada. 1 Acdo. Núm. Exp. 1165/2018.

Unifin Financiera Sab de C.V. Sofom Enr vs. Servicios Logísticos Cyher S.A. de Cv, Ceballos Aponte Nemesio Mario, Carrillo Salinas Luis Antonio, Hernández Zaldívar María Gabriela. Ejecutivo Mercantil Se Precisa y Elabórese Edictos. 1 Acdo. Núm. Exp. 717/2018.

SENTENCIA DEFINITIVAS DEL 11 DE JULIO DEL 2023

BBVA México Sa Institución de Banca Múltiple Grupo Financiero BBVA México vs. Conip Contratistas S.A. de C.V. Especial Hipotecario Civil Sent. Def. 1 Núm. Exp. 289/2023

LA SECRETARIA DE ACUERDOS
LIC. DOLORES RODRIGUEZ TORRES

SECRETARÍA "B"
ACUERDOS DEL 11 DE JULIO DEL 2023

Administradora Fome 2 S. de R. L. de C.V. vs. Vázquez Garnica Faustina Constancia. Especial Hipotecario Civil Se Sobreseee. 1 Acdo. en Amparo. Núm. Exp. 372/2022 Amparo 254/2023 Faustina Conastancia Vazqeuz Garnica.

Altamirano Camacho Adriana vs. Camacho Reyez Juan y Registro Público de la Propiedad y de Comercio de la Ciudad de México. Ord. Civil Se Tiene por Exhibida. 1 Acdo. Núm. Exp. 414/2023.

Arrendadora y Factor Banorte, Socieda Anónima de Capital Variable Sociedad Financiera de Objeto Múltiple Entidad Regulada, Grupo Financiero Banorte vs. Betancourt Sánchez Félix y Martha Briones Domínguez. Especial Hipotecario Civil Expedientillo. 1 Acdo. Núm. Exp. 304/2010.

Avilés Soriano Elizabeth y Duarte Real Salvador vs. Rodríguez López Federico y Ramírez Bautista Guadalupe Aurora. Especial Hipotecario Civil Edictos a Disposición. 1 Acdo. Núm. Exp. 794/2018.

Banco Mercantil del Norte S.A. Institujción de Banca Múltiple Grupo Financiero vs. Morales Rivera Víctor Manuel. Especial Hipotecario Civil Autorización. 1 Acdo. Núm. Exp. 168/2019.

Banco Mercantil del Norte S.A., Institución de Banca Múltiple, Grupo Financiero Banorte vs. Sánchez Calderón Karla Edith. Ejecutivo Mercantil No Ha Lugar a Tener. 1 Acdo. Núm. Exp. 1318/2018 Exp. Tomo II.

Banco Santander México S.A., Institución de Banca Múltiple, Grupo Financiero Santander México vs. Guadarrama Rodríguez Areli. Especial Hipotecario Civil Vista. 1 Acdo. Núm. Exp. 184/2021.

BBVA México S.A., Institución de Banca Muútiple, Grupo Financiero BBVA México vs. Monroy Macías Hipólito. Especial Hipotecario Civil Exh. a Disposición. 1 Acdo. Núm. Exp. 1360/2022.

Bernal Contreras Álvaro, su Sucesión vs. Monroy Márquez Andrés. Controversias de Arrendamiento Civil Vista. 1 Acdo. Núm. Exp. 378/2021.

Carteleras y Neón Espectaculares, S.A. de C.V. vs. María Guadalupe Lencioni Reyes. Controv. Arrend. Inmob. Sin Lugar a Tener. 1 Acdo. Núm. Exp. 604/2007.

SOLO CONSULTA
SOLO CONSULTA
SOLO CONSULTA

Cerrillo Pacheco Carlos y Salazar Meneses María Isabel vs. Hernández García Fernando Lenin y Beltrán Meza María Elena. Actos Prejudiciales Civil Ratificado que Sea. 1 Acdo. Núm. Exp. 294/2018.

Charles Calderón María de Los Ángeles vs. Arias Moreno Karen Alejandra y López Machuca José Armando. Controversias de Arrendamiento Civil por Exhibido. 1 Acdo. en Seccion De Ejecución. Núm. Exp. 180/2023.

Cibanco, Sociedad Anónima, Institución de Banca Múltiple, en su Carácter de Fiduciario en el Fideicomiso Número F/00430 vs. Navarro Leal Lucio Octavio. Especial Hipotecario Civil Girese Exhorto. 1 Acdo. Núm. Exp. 472/2017.

Corporación Metropolitana de Arrendamientos S.A. de C.V. vs. D Acosta Ruíz Juan Alberto. Especial Hipotecario Civil Sin Lugar a Admitir. 1 Acdo. en Amparo. Núm. Exp. 102/2019.

Crisal S.A. de C.V. vs. Garcilazo Guerrero Karla Stephanie y Cejudo Hernández Lidia. Controversias de Arrendamiento Civil Ha Causado Ejecutoria. 1 Acdo. Núm. Exp. 176/2022.

Fischer Martínez Octavio y Servín Ramos Graciela vs. Navarro Christfield Carlos Arturo y Zepeda García Gema. Ord. Civil Sin Lugar a Proveer. 1 Acdo. Núm. Exp. 268/2021.

García Rubio Ma. Santos vs. Valencia Rojo Héctor y Alvarado Pérez María José. Especial Hipotecario Civil Exh. a Disposición. 1 Acdo. Núm. Exp. 650/2015.

Guadarrama Delgadillo José Horacio y Pascual Guadarrama Manuel de Jesús Eduardo vs. Guadarrama Monroy Reyes su Sucesión y Guadarrama Freyre Gabriela y Guadarrama Freyre Emilio Eduardo. Ord. Civil Se Desechó. 1 Acdo. Núm. Exp. 768/2023.

Guillén Rivera Inmobiliaria S.A. de C.V. vs. García Vale Leonardo y Guerrero Mendoza José Luis. Ord. Civil Contestación de Agravios. 4 Acdos. Núm. Exp. 588/2021.

Hinojosa López Nancy vs. Ortega Domínguez Concepción Hortensia. Controversias de Arrendamiento Civil Vista. 1 Acdo. Núm. Exp. 620/2023.

Inmobiliaria Quetzal, S.A. de C.V. vs. Procesadora de Vidrio y Cristal Yahe, S.A. de C.V. y Hernández Obando Olivia Teresa. Controversias de Arrendamiento Civil Deberá Estarse a Lo Ordenado. 1 Acdo. Núm. Exp. 556/2017.

Instituto de Seguridad y Servicios Sociales de Los Trabajadores del Estado a Través de su Fondo de la Vivienda Fovissste vs. Espinosa José Fabio. Especial Hipotecario Civil Exh. Sin Diligenciar. 1 Acdo. Núm. Exp. 1062/2019.

Instituto del Fondo Nacional de la Vivienda para los Trabajadores (Infonavit) vs. Díaz González Juan Arturo. Especial Hipotecario Civil Exh. a Disposición. 1 Acdo. Núm. Exp. 788/2021.

Instituto del Fondo Nacional de la Vivienda para los Trabajadores (Infonavit) vs. Rojas Hernández Arturo y Gómez Serrano Ma. Antonieta. Ord. Civil 1 Acdo. Núm. Exp. 1104/2022.

Instituto del Fondo Nacional de la Vivienda para los Trabajadores (Infonavit) vs. Lara Rodríguez Juan Carlos. Especial Hipotecario Civil Expedientillo. 1 Acdo. Núm. Exp. 886/2016.

Instituto del Fondo Nacional de la Vivienda para los Trabajadores Infonavit vs. Hernández Cabrera Francisco. Especial Hipotecario Civil Expedientillo. 1 Acdo. Núm. Exp. 184/2013.

Instituto del Fondo Nacional de la Vivienda para los Trabajadores Infonavit vs. Miranda Pérez Héctor. Especial Hipotecario Civil Girese Exhorto. 1 Acdo. Núm. Exp. 932/2019.

Instituto del Fondo Nacional de la Vivienda para los Trabajadores Infonavit vs. Rodríguez López Francisco Javier y Bárcenas López Sandra Araceli. Especial Hipotecario Civil Autorización. 1 Acdo. Núm. Exp. 214/2022.

Macouzet Martínez Carlos, También Conocido como Carlos Manuel Macouzet Martínez vs. Valtierra Zamora Lorena. Controversias de Arrendamiento Civil Exh. Sin Diligenciar. 1 Acdo. Núm. Exp. 328/2020.

Masso Cervantes José Luis y Josefina Rubio Nevárez, su Sucesión vs. Rodolfo Díaz Contreras. Ord. Civil Acuerdo. 1 Acdo. en Amparo. Núm. Exp. 880/2015 Amparo 789/2023-IV Jorge Feregrino Taboada.

Nevárez Villarreal Luz María vs. Granados Olivo José y Rivera Martínez Silvia. Controversias de Arrendamiento Civil Dilig. Practicada. 2 Acdos. Núm. Exp. 1136/2022.

Ortega Ortega Carlota vs. Reyes Rivera Claudia. Ord. Civil Desahogo de Vista. 1 Acdo. Núm. Exp. 1312/2019.

Romero Torres Guillermo y Soriano Martha vs. Hernández Rubio Felipe y Navarro Ramírez Antonio. Ord. Civil Edictos a Disposición. 1 Acdo. Núm. Exp. 378/2022.

Sahagún Llamas Ivonne Roxana vs. Saldívar Hernández Omar y Castillo Gómez Grecia Lisbeth. Controversias de Arrendamiento Civil Acuerdo. 6 Acdos. Núm. Exp. 1230/2022.

San Juan Macías Jorge Alberto vs. Robles Peñaloza Sandra Anilu. Ejecutivo Mercantil Acuerdo. 1 Acdo. Núm. Exp. 242/2023.

Secreto. Ejecutivo Mercantil Vista. 2 Acdos. Núm. Exp. 1320/2022.

Secreto. Controversias de Arrendamiento Civil Elabórese Nueva Cédula. 1 Acdo. Núm. Exp. 350/2023.

Secreto. Controversias de Arrendamiento Civil Cedulas a Disposición. 1 Acdo. Núm. Exp. 650/2023.

Tinajero Martín del Campo María Antonieta y Tinajero Martín del Campo Marco Antonio vs. Ruíz Jiménez Rosa María. Ord. Civil Vista. 1 Acdo. Núm. Exp. 468/2023.

MAL PUBLICADOS

Secreto. Providencias Precautorias Mercantil Acuerdo. 1 Acdo. Núm. Exp. 410/2021.

AUDIENCIA

Arellanes Valdez Ángel vs. Vega Félix Sugey Marisela. Aud. Actos Prejudiciales Civil. 1 Audiencia. Núm. Exp. 556/2023.

SENTENCIA DEFINITIVAS DEL 11 DE JULIO DEL 2023

González Mondragón Azucena vs. García Figueroa Lady Diana, González Mondragón Juan Carlos, González García Paulina, González García Juan y González García Leonardo. Ord. Civil Sent. Def. 1 Núm. Exp. 38/2018 Segundo Tomo

SENTENCIA INTERLOCUTORIA

Yamaha Motor de México, S.A. de C.V. vs. Motos Suhonya S.A. de C.V. y Cruz Servín Sergio Adrián. Ejecutivo Mercantil Sent. Interl. 1 Núm. Exp. 120/2018

EL SECRETARIO DE ACUERDOS
LIC. FORTUNATO ZAPATA TENORIO

SEPTUAGÉSIMO PRIMERO DE LO CIVIL

SECRETARÍA "A"
ACUERDOS DEL 11 DE JULIO DEL 2023

Administradora Fome 2 Sociedad de Responsabilidadd Limitada de Capital Variable vs. Jiménez Herrera Daniela Elizabeth. Especial Hipotecario Civil Computo 30 Días. 2 Acdos. Núm. Exp. 651/2021.

Aparicio Rodríguez Alberto vs. Saúl Anselmo Olguín Torres. Controversias de Arrendamiento Civil Formar Expdllo. y Girar Ofic. 1 Acdo. en Expedientillo. Núm. Exp. 385/2008.

Arellano Oliva Georgina vs. Cristóbal Hernández Rodríguez, Dulce María Valdivia Velasco. Especial Hipotecario Civil Oficio Juzgado de Distrito. 1 Acdo. en Amparo. Núm. Exp. 507/2020 Amparo 1211/2022-I.

Autofinanciamiento México S.A. de C.V. vs. García Morales Isidrio y Reyes Jiménez Macarena y Pérez Zapot Javier. Ejecutivo Mercantil Exh. a Disposición. 1 Acdo. Núm. Exp. 357/2022.

Banco Actinver Sa Institución de Banca Múltiple Grupo Financiero Actinver como Fiduciario en el Fideicomiso Número 1401 vs. Almibar Nutricional S.A. de C.V. y González Guerra Medina Guillermo. Controversias de Arrendamiento Civil Exh. Sin Dilig. Aut. 1 Acdo. Núm. Exp. 779/2022.

Banco Inbursa, Sociedad Anónima, Institución de Banca Múltiple, Grupo Financiero Inbursa vs. Gutiérrez Esqueda Eduardo y Uribe Ortiz Yolanda. Especial Hipotecario Civil Exh. Diligenciado. 1 Acdo. Núm. Exp. 23/2022.

Banco Santander México Sa Institución de Banca Múltiple Grupo Financiero Santander México vs. Iturbe Flores Leticia. Especial Hipotecario Civil Oficio Sala. 1 Acdo. Núm. Exp. 665/2022.

Banco Santander México S.A. Institución de Banca Múltiple Grupo Financiero Santander vs. José Gaspar Barbosa Ayala y Otro. Especial Hipotecario Civil Girar Ofic. Expdllo. 1 Acdo. en Expedientillo. Núm. Exp. 557/2010.

BBVA México S.A., Institución de Banca Múltiple, Grupo Financiero BBVA México vs. Flores Sánchez Bianca Luz y Ramírez Herrera Rodrigo. Especial Hipotecario Civil Oficio Sat. 1 Acdo. Núm. Exp. 1215/2022.

BBVA México, S.A. Institución de Banca Múltiple, Grupo Financiero BBVA México vs. Pérez Juárez Angélica Liliana. Especial Hipotecario Civil Acuerdo. 1 Acdo. Núm. Exp. 455/2021.

SOLO CONSULTA
SOLO CONSULTA
SOLO CONSULTA

Bracamontes Gálvez su Sucesión Juan Manuel vs. Vázquez Graciela Camila y Jiménez Vázquez Claudia. Controversias de Arrendamiento Civil Acuerdo. 1 Acdo. Núm. Exp. 441/2023.

Ca Soluciones Financieras S.A. de C.V. vs. Standard Machinery And Supply Company S.A. de C.V. y Moreno Vega Yolanda Margarita. Vía de Apremio Civil Ofic. Imss. 1 Acdo. Núm. Exp. 941/2022.

Colina Ruiseco Alejandro vs. Nancy Patricia Alemán Reyes. Juris. Voluntaria Civil Llegada y Radicación Autos. 1 Acdo. Núm. Exp. 351/2019.

Daimler Financial Services S.A. de C.V. Sofom Enr vs. Sinergia en Translados Ejecutivo y de Personal S.A. de C. C. y Olivares García Nereida. Ejecutivo Mercantil Estese a Lo Ord. 1 Acdo. Núm. Exp. 605/2023.

HSBC México Sociedad Anónima Institución de Banca Múltiple Grupo Financiero HSBC División Fiduciaria en su Carácter de Fiduciario del Fideicomiso Irrevocable Administración Fuente de Pago y Garantía F/258024 vs. Alberto Margarito Mandarin Jiménez. Especial Hipotecario Civil Oficio Ine Con Leyenda. 1 Acdo. Núm. Exp. 447/2021.

Inmobiliaria Eugenia S.A. vs. Jesús Antonio Torres Ríos, Irene Leticia Rosales Brieño. Controversias de Arrendamiento Civil Acuerdo. 4 Acdos. Núm. Exp. 713/2019 Tomo II.

Instituto del Fondo Nacional de la Vivienda para los Trabajadores Infonavit vs. Méndez Delgado José Reyes. Especial Hipotecario Civil Autoriza 112 y Aut. 1 Acdo. Núm. Exp. 629/2021.

Instituto del Fondo Nacional de la Vivienda para los Trabajadores Infonavit vs. Miguel Ángel Bautista Hernández, Amanda Lemus Torres. Especial Hipotecario Civil Oficio del Arch en Expdllo. 1 Acdo. en Expedientillo. Núm. Exp. 853/2018.

Instituto del Fondo Nacional de la Vivienda para los Trabajadores vs. Guarneros Torres Laura. Especial Hipotecario Civil Autoriza 112 y Aut. 1 Acdo. Núm. Exp. 173/2022.

Islas Morales Margarita vs. Iván Jasiel Molina del Valle Quien También Se Hace Llamar Molina del Valle Iván Jahaciel O. Molina del Valle Iván Jaciel, Gustavo Ignacio Schiaffino Ángel. Ord. Civil Acuerdo. 1 Acdo. Núm. Exp. 843/2017.

Leticia López Herrera Quien También Acostumbra Usar el Nombre de Leticia López Herrera de Meza vs. Raúl Meza López. Ord. Civil Ced. Sin Dilig. 1 Acdo. Núm. Exp. 361/2021.

Luis Vázquez Silvia vs. Mitre Luis Enrique y López Gómez Kadisha Esmeralda. Ord. Civil Habilita Días y Hrs. 1 Acdo. Núm. Exp. 413/2023.

Mexarrend, S.A. P. I. de C.V. vs. Sociedad Financiera Equipate, S.A. de C.V., S. O. Fo. M. E. N. R. y Controladora Solaris S. de R. L. de C.V. y Pérez Alonso González También Conocido como Gilberto Perezalonso Gonzálezdi Gilberto José. Ejecutivo Mercantil Oficio Sat Con Leyenda. 1 Acdo. Núm. Exp. 431/2022.

Nacional Financiera S.N.C. Institución de Banca de Desarrollo en su Carácter de Fiduciaria del Fideicomiso Denominado Fideicomiso del Programa Nacional de Financiamiento Al Microempresario vs. Apoyo Social Valladolid, S.A. de C.V., Sofom, E. N. R., y Otros. Ejecutivo Mercantil Sin Lugar en Expdllo. 1 Acdo. en Expedientillo. Núm. Exp. 875/2012.

Nadro S.A. P. I. de C.V. vs. Sandoval García Víctor. Ejecutivo Mercantil Exhibe Recibo de Pago. 1 Acdo. Núm. Exp. 277/2023.

Orozco Urbano Francisco Oliver. Juris. Voluntaria Civil Queja. 2 Acdos. en Otros. Núm. Exp. 713/2023 Queja.

Pardo Ramírez José Antonio vs. Construcciones y Edificaciones Plaza San Felipe S a de C V y Otros. Exhortos Civil Exh. Devuelto. 1 Acdo. en Exhorto. Núm. Exp. 773/2023.

Parque Interlomas Residencial Sapi de C.V. vs. Eslava Gamiño Darwin Renan. Controversias de Arrendamiento Civil Prevención. 1 Acdo. Núm. Exp. 763/2023.

Pérez Gómez Ángela y También Conocida como Ángeles Pérez Gómez vs. Núñez Terrazas Jesús Manuel. Ord. Civil Acuerdo. 1 Acdo. Núm. Exp. 209/2022.

Rivera Navarro Iván Alejandro vs. Roberto Guerra N María Guadalupe Ramírez Palafox Gabriela Guerra Ramírez. Ord. Civil Acuerdo. 1 Acdo. Núm. Exp. 681/2020.

Rojas Rodríguez Karla vs. Rodrigo Sánchez Mendoza, José Caudillo Pérez. Ord. Civil Acdo. de Trámite. 1 Acdo. Núm. Exp. 1041/2019.

Ruíz Rodríguez su Sucesión José Luis vs. Alfaro Peñaloza Nancy. Ord. Civil Oficio Archivo Gral. Not. 1 Acdo. Núm. Exp. 719/2021.

Salazar Rivera Ofelia. Juris. Voluntaria Civil Ratificar Firma. 1 Acdo. Núm. Exp. 547/2023.

Salgado Gómez Humberto vs. Notario Público 211 del Distrito Federal, Registro Público de la Propiedad y de Comercio, María del Rosario García Salazar. Ord. Civil Acdo. de Trámite. 1 Acdo. Núm. Exp. 825/2019.

Sansop Comercial S.A. de C.V. vs. Savi Distribuciones S.A. de C.V., Francisco José Villela Ortega. Ejecutivo Mercantil Acdo. de Trámite Se Da por Terminado. 1 Acdo. Núm. Exp. 619/2017.

Santander Consumo S.A. de C.V., Sofom, E. R., Grupo Financiero Santander México vs. Chávez Mendoza Josué Sebastián. Ejecutivo Mercantil Oficio Sat Con Leyenda. 1 Acdo. Núm. Exp. 1179/2022.

Scotiabank Inverlat, S.A., Institución de Banca Múltiple, Grupo Financiero Scotiabank Inverlat vs. International Business de México, Sociedad Anónima de Capital Variable. Especial Hipotecario Civil Autorizaciones. 2 Acdos. Núm. Exp. 627/2020.

Secreto. Ejecutivo Mercantil Prevención Dv Inicial Ejmerc. 1 Acdo. Núm. Exp. 759/2023.

Sistema Único de Autofinanciamiento, S.A. de C.V. vs. Hernández Cayetano Ángel y Cayetano Toribio María Gloria Delfina. Ejecutivo Mercantil Certificación. 2 Acdos. Núm. Exp. 23/2023.

Solidstate Controls México, S.A. de C.V. vs. Isolux de México, S.A. de C.V. Ord. Mercantil Oficio Banorte. 1 Acdo. Núm. Exp. 1339/2018.

Tlatenchi Juárez Felipe de Jesús vs. Araujo Hernández Agustina. Ord. Civil Turnar Autos. 1 Acdo. Núm. Exp. 91/2022.

Toyota Financial Services México S.A. de C.V. vs. Morales Ramírez José Luis. Ejecutivo Mercantil Revocación. 2 Acdos. Núm. Exp. 671/2023.

Toyota Financial Services México S.A. de C.V. vs. Palacios Villegas Alma Karina. Ejecutivo Mercantil Sin Lugar Caducidad. 1 Acdo. Núm. Exp. 807/2022.

Unifin Credit S.A. de C.V., Sofom, E. N. R vs. Colegio Nuevo México S. C., Colegio Albricias Mexicano S. C., Colegio Identidad Lomas S. C., Colegio Prosperidad Americano S. C., Colegio Nuevo Desarrollo Nacional S. C., Constructora e Inmobiliaria Litieri S.A. de C.V., Constructora e Inmobiliaria Gasari S.A. de C.V., Constructora e Inmobilaria Liroga S. A, de C.V. Ejecutivo Mercantil Oficio Sala (2). 2 Acdos. Núm. Exp. 209/2021 Tomo II.

Zúñiga Castelán Roberto vs. Zúñiga Castelán Ana María y Perea Becerra Luis Alberto y Registro Público de la Propiedad y el Comercio. Ord. Civil Desechamiento por Carecer de Competencia. 1 Acdo. Núm. Exp. 755/2023.

AUDIENCIA

Zúñiga Serrano Jorge Moisés vs. José Ramón Arturo Zúñiga Serrano su Sucesión y C. Director del Registro Público de la Propiedad y de Comercio de la Ciudad de México. Aud. Ord. Civil. 1 Audiencia. Núm. Exp. 1319/2022.

EL SECRETARIO DE ACUERDOS
LIC. JUAN CARLOS ESCOBAR SALAVERRIA

SECRETARÍA "B"
ACUERDOS DEL 11 DE JULIO DEL 2023

Aparicio Olivares Pamela vs. B. S. Desarrollos Inmobiliarios S.A. de C.V. y Botton Zimerman Albert Andrew. Vía de Apremio Civil Turnar Autos Actuario. 2 Acdos. Núm. Exp. 16/2022.

Asociación Gabriel Leyva Once por Una Vivienda Digna y Segura A.C. vs. Edificio San Rafael S.A. Ord. Civil Of Sala. 2 Acdos. en Expedientillo. Núm. Exp. 342/2020.

Auto Financiamiento Automotriz S.A. de C.V. vs. Ventura Carmona Julio César y Cruz Hernández María Isel. Ejecutivo Mercantil Exh. Sin Diligenciar. 1 Acdo. Núm. Exp. 48/2023.

Avances Luminicos Plus S.A. de C.V. vs. Respuesta Eléctrica S.A. de C.V. y Otro. Ejecutivo Mercantil Archivo Devuelve Autos. 1 Acdo. Núm. Exp. 796/2010.

Banco Actinver Sa Institución de Banca Múltiple Grupo Financiero Actinver como Fiduciario en el Fideicomiso 14016 vs. Quevedo Pérez Delia y Meyran Quevedo Elizabeth. Controversias de Arrendamiento Civil Acuerdo. 2 Acdos. Núm. Exp. 62/2022.

SOLO CONSULTA

Banco Invex S.A. Institución de Banca Múltiple Invex Grupo Financiero en su Carácter de Fiduciario en el Fideicomiso Irrevocable de Centro de Capital Identificado Bajo el Número 860 vs. Leonardo Gómez Tapia. Especial Hipotecario Civil Acuerdo. 1 Acdo. Núm. Exp. 646/2020.

Consorcio Mendoza y Cortez S.A. de C.V. vs. Medina Ceballos Jesús Alejandro. Ejecutivo Mercantil Girar Oficios de Localización. 1 Acdo. Núm. Exp. 320/2023.

Corporación México Express, S. C vs. Rak Sistemas de Potencia, S.A. de C.V. y Otro. Ord. Mercantil Girar Oficio. 3 Acdos. Núm. Exp. 1584/2012 Tomo II.

Delgado Torres María Ángeles y Baltazar Delgado José Ismael vs. Grupo Mexicano de Seguros S.A. de C.V. Ord. Civil Apel. Definitiva. 2 Acdos. Núm. Exp. 502/2020 Tomo II.

Finpop S.A. de C.V. vs. Ma. Gabriela Ramírez Peña. Especial Hipotecario Civil 1 Acdo. en Expedientillo. Núm. Exp. 154/2017 Bis. 1.

Flores Pedroza Luis Raúl vs. Pedroza Estrada María y y/o María Pedroza Vda. de Flores. Ord. Civil Prevención. 1 Acdo. Núm. Exp. 760/2023.

Ford Credit de México S.A. de C.V. Sociedad Financiera de Objeto Múltiple Entidad Regulada vs. Fonseca Meléndez Felipe. Ejecutivo Mercantil Acuerdo. 1 Acdo. Núm. Exp. 1038/2022.

González González Nelly vs. Heroico Cuerpo de Bomberos del Distrito Federal hoy Ciudad de México; Sindicato del Heroico Cuerpo de Bomberos del Distrito Federal hoy Ciudad de México; Secretaria de Gestión Integral de Riesgos y Protección Civil de la Ciudad de México; Jefe de Gobierno de la Ciudad de México; Miriam Paola Mecias Varas de Valdés y Roxana Fabiola Torres Islas. Ord. Civil Sala Confirma Auto. 1 Acdo. Núm. Exp. 288/2020.

HSBC México Sa Institución de Banca Múltiple Grupo Financiero HSBC vs. Festinher Arias Sheila Marita y Rico Morán Jesús Emmanuel. Especial Hipotecario Civil Cedula y Razón Sin Diligenciar. 1 Acdo. Núm. Exp. 578/2023.

Imm Inox Market Messico, S.A. de C.V. vs. Inoxidables y Procesos, S.A. de C.V. Ejecutivo Mercantil Acuerdo. 1 Acdo. en Tercería. Núm. Exp. 82/2020 Terc. Excl. de Dominio.

Inprotec S.A. de C.V. vs. Quendal Foodtech Machinery S.A. de C.V. y Malagón Martínez José Luis. Controversias de Arrendamiento Civil Of Sala. 3 Acdos. Núm. Exp. 1044/2022.

Instituto del Fondo Nacional de la Vivienda para los Trabajadores Infonavit vs. Hernández Chávez Rogelio. Especial Hipotecario Civil Desechamiento. 1 Acdo. Núm. Exp. 686/2023.

Instituto del Fondo Nacional de la Vivienda para los Trabajadores vs. López Anaya Gerardo. Especial Hipotecario Civil Requerimiento. 2 Acdos. Núm. Exp. 644/2021.

Jurado Sandoval Ascención su Sucesión vs. Toledo Aguilar Carlos. Controversias de Arrendamiento Civil Elaborar Cedula de Notificación. 1 Acdo. Núm. Exp. 722/2021.

Llanos Hernández Bernarda Irma vs. Rivera Martínez Marciano. Controversias de Arrendamiento Civil Acuerdo. 1 Acdo. Núm. Exp. 418/2023.

López Sáenz Manuel Espartaco vs. Chávez Martínez Denese. Ord. Civil Prevención. 1 Acdo. Núm. Exp. 762/2023.

Mercado Machinery, S.A. de C.V. vs. Acm Metal S.A. de C.V. y Otro. Ejecutivo Mercantil Acuerdo. 1 Acdo. Núm. Exp. 136/2014 Tomo II.

Nr Finance México S.A. de C.V. vs. Qis Reynosa S.A. de C.V. Ejecutivo Mercantil No Desahogó Prevención (Se Tiene por No Presentada la Demanda). 1 Acdo. Núm. Exp. 704/2023.

Nr Finance México S.A. de C.V. vs. Vázquez Tiscareño Leonor. Ejecutivo Mercantil No Desahogó Prevención (Se Tiene por No Presentada la Demanda). 1 Acdo. Núm. Exp. 708/2023.

Pacheco Ledesma María Miriam vs. Ávila Fernández Halley Gabriel Alejandro. Juris. Voluntaria Mercantil Acuerdo. 1 Acdo. Núm. Exp. 1282/2022.

Peredo Domínguez Norma Angélica vs. García Hernández Gabriel. Juris. Voluntaria Civil Desechamiento por Carecer de Competencia. 1 Acdo. Núm. Exp. 754/2023.

Pescados & Pescados S.A. de C.V. vs. Grupo Agroindustrial Gaam S.A. de C.V. Ejecutivo Mercantil Sala Comunica. 1 Acdo. Núm. Exp. 1466/2019 Tomo II.

Productora Mecanz S.A. de C.V. vs. Jofe Tecnología S.A. de C.V. y Tirado Inda Fedrico. Ejecutivo Mercantil Girar Exhorto. 1 Acdo. Núm. Exp. 840/2021.

Promotora Inmobiliaria Salicrup S.A. de C.V. vs. Núñez Gabriel Trinidad Jaquelíne. Controversias de Arrendamiento Civil Girar Oficios de Localización. 1 Acdo. Núm. Exp. 672/2022.

Rodríguez Balderas José Antonio vs. Antonio Rodríguez Reynoso Rafael Rodríguez Balderas. Ord. Civil Tur. 1 Acdo. Núm. Exp. 432/2021.

Romero Martínez Ramón su Sucesión vs. Araceli Salazar Piña, Erick Mauricio Salazar Piña, Juana Irma Anaya Ruíz. Vía de Apremio Civil Acuerdo. 1 Acdo. Núm. Exp. 234/2019.

Sociedad Hipotecaria Federal, Sociedad Nacional de Crédito, Institución de Banca de Desarrollo en su Carácter de Fiduciario Sustituto en el Fideicomiso Fondo de Operación y Financiamiento Bancario a la Vivienda (Fovi) vs. Unibeldo Rentería Guzmán. Especial Hipotecario Civil Archivo Devuelve Autos. 1 Acdo. Núm. Exp. 256/2013.

Trefo Cervantes Saavedra S.A. de C.V. vs. Izamco S.A. de C.V. Controversias de Arrendamiento Civil Acuerdo. 1 Acdo. Núm. Exp. 930/2022 Tomo II.

SENTENCIA INTERLOCUTORIA

Banco Mercantil del Norte Sociedad Anónima Institución de Banca Múltiple Grupo Financiero Banorte vs. Nadia Gabriela Muñoz Saldívar. Especial Hipotecario Civil Sent. Interl. 1 Núm. Exp. 334/2020

LA SECRETARIA DE ACUERDOS
LIC. NORMA CALDERÓN CASTILLO

SEPTUAGÉSIMO SEGUNDO DE LO CIVIL

SECRETARÍA "A"
ACUERDOS DEL 11 DE JULIO DEL 2023

Alba Vázquez Silvestre vs. Romero Colín Javier. Ord. Civil 1 Acdo. Núm. Exp. 415/2023.

Aragón Vázquez Juan Manuel vs. Velázquez Díaz Luis Manuel y Vargas Ponce Marco Antonio y Jiménez Martínez Francisco y Jiménez Martínez Alejandro. Ord. Civil 1 Acdo. Núm. Exp. 177/2022.

Argumedo Ávila Pedro vs. Díaz Torres Fátima. Controversias de Arrendamiento Civil Expedientillo. 1 Acdo. Núm. Exp. 1347/2019.

Arriaga Sandoval Gerardo vs. Puch Díaz Claudia Patricia. Especial Hipotecario Civil 1 Acdo. Núm. Exp. 1399/2019 Bis. 1 Tomo II.

Banco Invex S.A., Institución de Banca Múltiple, Invex Grupo Financiero Fiduciario vs. Pedro Alonso Ricardez Camacho. Esp. Hip. 1 Acdo. Núm. Exp. 91/2011.

Banco Mercantil del Norte S.A. Institución de Banca Múltiple Grupo Financiero Banorte vs. Jorge Ismael García Maya y María Virginia Garduño Contreras. Especial Hipotecario Civil 1 Acdo. en Amparo. Núm. Exp. 37/2019 Amparo 170/2023-V.

Banco Nacional de México, S.A. Integrante del Grupo Financiero Banamex vs. Ortega Zárate Sara Irasema. Especial Hipotecario Civil 1 Acdo. Núm. Exp. 885/2021.

Banco Sabadell Sa Institución de Banca Múltiple vs. Bodega de Productos Internacional S.A. de C.V. Ejecutivo Mercantil 2 Acdos. Núm. Exp. 813/2022.

Banco Santander (México) S.A. Institución de Banca Múltiple Grupo Financiero Santander México antes Banco Serfín S.A. Institución de Banca Múltiple Grupo Financiero Serfín, hoy su Cesionaria Martha Griselda Toledo Ortíz vs. Larios Días Arturo Guillermo. Especial Hipotecario Civil 1 Acdo. Núm. Exp. 195/2014.

Banco Santander México S.A. de C.V. I. B. M., Grupo Financiero Santander México vs. Vázquez Chaparro Adrián. Exhortos Civil Exhorto. 1 Acdo. en Exhorto. Núm. Exp. 717/2023.

Banco Santander México, S.A., Institución de Banca Múltiple, Grupo Financiero Santander México vs. Reingenieria Industrial y Administrativa Magu, S. de R. L. de C.V. y Amando Maya, S.A. de C.V. y Izquierdo Luhrs Julia María. Ejecutivo Mercantil 1 Acdo. Núm. Exp. 661/2023.

Banco Santarder Sociedad Anónima Institución de Banca Múltiple Grupo Financiero Santander México vs. Natural Bless S.A. de C.V. y García Velázquez Laura Beatriz. Exhortos Civil Exhorto. 1 Acdo. en Exhorto. Núm. Exp. 771/2023.

BBVA Bancomer S.A. Institución de Banca Múltiple, Grupo Financiero BBVA Bancomer vs. Hernández García Karina. Especial Hipotecario Civil 1 Acdo. Núm. Exp. 829/2022.

SOLO CONSULTA
SOLO CONSULTA
SOLO CONSULTA

BBVA México, Sociedad Anónima, Institución de Banca Múltiple, Grupo Financiero BBVA México vs. Claudia Andrea López Morales. Especial Hipotecario Civil 1 Acdo. Núm. Exp. 237/2021.

Briseño Galarza Mario Rodolfo vs. Jacinto Hernández de la Cruz. Controversias de Arrendamiento Civil Secc. de Ejecución. 1 Acdo. Núm. Exp. 557/2021.

Cabrera Estrada Trinudad del Socorro y/o Cabrera Estrada Socorro y/o Cabrera Hernández Socorro y/o Cabrera Rodríguez Socorro vs. Banco Nacional de México S.A. Integrante del Grupo Financiero Banamex. Ord. Mercantil en el Tomo II. 1 Acdo. Núm. Exp. 97/2020.

Cedillo Ortiz Paola y Cisneros Jiménez Erick Israel vs. Fuentes Díaz Guillermina su Sucesión. Ord. Civil Expedientillo. 1 Acdo. Núm. Exp. 103/2022.

Ci Banco S.A. Institución de Banca Múltiple en su Carácter de Fiduciario en el Fideicomiso Número F/00430 vs. Montecillo Fernández Hugo y América Venecia Vital Arriga. Especial Hipotecario Civil 1 Acdo. Núm. Exp. 389/2016 Segundo Tomo.

Ci Banco S.A., Institución de Banca Múltiple vs. Érika Evangelina Lossel Arellanos. Especial Hipotecario Civil Expedientillo. 1 Acdo. Núm. Exp. 1415/2012 Tomo III.

Cibanco Sociedad Anónima Institución de Banca Múltiple vs. Fonseca Pérez Roel Arturo. Especial Hipotecario Civil 2 Acdos. Núm. Exp. 237/2019.

Corporativo Diamante Toreo Sapi S.A. de C.V. vs. Planeación y Estructuras Gudi S.A. de C.V. Controversias de Arrendamiento Civil 1 Acdo. Núm. Exp. 617/2021.

Decarome, Sociedad Anónima Promotora de Inversión de Capital Variable vs. Gerardo Javier Esquivel Nava y Carmen Cristabel García. Especial Hipotecario Civil 1 Acdo. en Amparo. Núm. Exp. 465/2014 Amparo Directo.

Díaz Flores Emma Leticia vs. Ramos Nanni Guadalupe Montserrat. Controversias de Arrendamiento Civil 1 Acdo. Núm. Exp. 773/2023.

Dorama Institución Dce Garantías Sa vs. Libra Asociados S.A. de C.V. y Jiménez Casas Juan Carlos. Ejecutivo Mercantil Expedientillo. 1 Acdo. Núm. Exp. 1343/2022.

Euromex Plastic, S.A. de C.V. vs. Plastimobel, S. de R. L. de C.V. Especial Hipotecario Civil 1 Acdo. Núm. Exp. 1435/2019 Bis. 1 Tomo II.

Finastrategy Mx Sociedad Anónima Promotora de Inversión de Capital Variable vs. Sánchez Trejo Pedro y Meneses Hernández Silvia. Juris. Voluntaria Civil 1 Acdo. Núm. Exp. 233/2023.

Fonseca Torres Ángel vs. Delgadillo Vega Liliana. Ord. Civil 1 Acdo. Núm. Exp. 181/2022.

Grupo Internacional Private Security de México Sociedad Anónima de Capital Variable vs. Alondra Mishelle Pichardo Rodríguez. Ord. Civil 1 Acdo. Núm. Exp. 457/2021.

HSBC México Sociedad Anónima Institución de Banca Múltiple Grupo Financiero HSBC División Fiduciaria en su Carácter de Fiduciario del Fideicomiso Irrevocable Identificado Con el Número F/253936 vs. Cante Keeb José Rogelio. Especial Hipotecario Civil 1 Acdo. Núm. Exp. 245/2018.

HSBC México Sociedad Anónima vs. Hernández Hernández Guillermo. Especial Hipotecario Civil Expedientillo. 1 Acdo. Núm. Exp. 617/2022.

HSBC México Sociedad Aonima Institución de Banca Múltiple Grupo Financiero HSBC División Fiduciaria como Fiduciario del Fideicomiso F/238864 vs. Lomelí Verdin Efraín. Especial Hipotecario Civil 1 Acdo. Núm. Exp. 1237/2018.

Ingenieros Electricistas Mecánicos Asociados Sa vs. Sopor Tv Sa Ee C.V. Ord. Civil 1 Acdo. Núm. Exp. 51/2023.

Inmobiliaria Risaku S.A. de C.V. vs. Rubén Barradas Santa María y María del Socorro Vargas de la Peña. Controversias de Arrendamiento Civil Expedientillo. 1 Acdo. Núm. Exp. 1269/2012.

Instituto de Seguridad y Servicios Sociales Delos Trabajadores del Estado a Través de su Fondo D la Vivienda Fovissste vs. Sampedro Ramírez Julio César. Especial Hipotecario Civil 1 Acdo. Núm. Exp. 463/2020.

Instituto de Seguridad y Servicios Sociales de Los Trabajadores del Estado a Través de su Fondo de la Vivienda (Fovissste) vs. López Reyes Julio Mauro y Valverde Sánchez Araceli. Especial Hipotecario Civil 1 Acdo. Núm. Exp. 623/2021.

Instituto del Fondo Nacional de la Vivienda para los Trabajadores (Infonavit) vs. Villafuerte Andrade Ernesto y Sánchez Reyes Maribel. Vía de Apremio Civil 1 Acdo. Núm. Exp. 731/2023.

Instituto del Fondo Nacional de la Vivienda para los Trabajadores Infonavit vs. Peña Delgadillo Ángel. Especial Hipotecario Civil 1 Acdo. Núm. Exp. 397/2023.

León Dimas Claudia y Castro García David vs. Cueva Guzmán Edith. Ord. Civil 2 Acdos. Núm. Exp. 89/2021.

López Saldaña Martha Esther y Martínez Zentella Alejandro vs. Castro Méndez Estela. Juris. Voluntaria Civil 1 Acdo. Núm. Exp. 1123/2022.

Mancilla Vega Manuel su Sucesión vs. Universidad de Las Americas A.C. Ord. Civil 1 Acdo. Núm. Exp. 783/2019.

Méndez Graciela Angélica vs. Vargas Jacinto Alejandro. Ord. Civil 2 Acdos. Núm. Exp. 469/2023.

Pérez León Margarita vs. Pérez Romero Jorge. Ord. Civil Expedientillo. 1 Acdo. Núm. Exp. 1283/2019.

Potrero Saldívar Juan Ixtlilton vs. Potrero Xinaztle Luis Crisóforo. Ord. Civil 1 Acdo. Núm. Exp. 497/2022.

Prieto Rubio Consuelo Dionisia También Conocida como Prieto Rubio Consuelo y/o Prieto de Vilchis Consuelo su Sucesión vs. Juan Rivera Morales por Conducto de Sus Causahabientes María Barrera Estrada y Juan Rivera Barrera. Controversias de Arrendamiento Civil 1 Acdo. Núm. Exp. 1089/2019.

Requerimiento Patrimonial Sapi de C.V. Sofom Enr vs. Jiménez Quevedo Ana Luz. Ejecutivo Mercantil 1 Acdo. Núm. Exp. 935/2022.

Requerimiento Patrimonial Sapi de C.V. Sofom Enr vs. Jiménez Quevedo Ana Luz. Ejecutivo Mercantil D. C. 320/2023. 2 Acdos. en Amparo. Núm. Exp. 935/2022 Amparo Directo.

Ruíz Martínez J. Marcos vs. Samantha Daniela Arias Muñoz y Rafael Arias Barragán. Controversias de Arrendamiento Civil 1 Acdo. Núm. Exp. 617/2020.

Santander Vivienda S.A. de C.V. Sociedad Financiera de Objeto Múltiple Entidad Regulada Grupo Financiero Santander México vs. Santillán Vargas Reyna. Especial Hipotecario Civil Expedientillo. 1 Acdo. Núm. Exp. 263/2016.

Scrap II Sociedad de Responsabilidad de Capital Variable vs. Barba Carrillo Martín y Pineda Velázquez de Barba María Amparo. Especial Hipotecario Civil 1 Acdo. Núm. Exp. 161/2017.

Secreto. Ejecutivo Civil 1 Acdo. Núm. Exp. 735/2023.

Secreto. Ejecutivo Mercantil 1 Acdo. Núm. Exp. 769/2023.

Socafi S.A. de C.V. vs. Manuela y Hernández Ramírez Federico. Ejecutivo Mercantil 1 Acdo. Núm. Exp. 751/2023.

Sues Caula Jaume y Trelles Fortes Ivonne Cristina vs. Montero Querejeta Sergio. Ord. Civil 2 Acdos. Núm. Exp. 1217/2022.

Sun Core Sapi de C.V. vs. Inmobiliaria Asem S.A. de C.V. Vía de Apremio Civil 2 Acdos. en Amparo. Núm. Exp. 937/2022 Amparo:147/2023-I.

Vázquez Núñez Martha Patricia vs. Núñez Fonseca Manuel. Ord. Civil 1 Acdo. Núm. Exp. 441/2023.

Vélez Álvarez Federico Manuel También Conocido como Federico Vélez Álvarez y Cinthia Diane Parsons Galbraith También Conocida como Cynthia Parsons Galbraith de Vélez vs. Active Leasing S.A. de C.V. y Carlos Alfredo Ongay Flores. Ord. Civil 1 Acdo. Núm. Exp. 127/2021.

AUDIENCIA

Distribuidora Liverpool S.A. de C.V. vs. Magaña Flores María Antonieta y Quien También Suele Usar el Nombre de María Antonieta Magana Flores. Aud. de Ley Medios Preparatorios Mercantil. 1 Audiencia. Núm. Exp. 1157/2022.

López Zepeda Guillermo su Sucesión vs. Reséndiz Tavira Sandra. Aud. Previa y de Concil. Ord. Civil. 1 Audiencia. Núm. Exp. 53/2023.

Serrano Pantoja Román vs. Mendoza de Luis Areli. Aud. de Ley Controversias de Arrendamiento Civil. 1 Audiencia. Núm. Exp. 327/2023.

SENTENCIA DEFINITIVAS DEL 11 DE JULIO DEL 2023

Martínez Santillán Francisco su Sucesión vs. Fragoso Sánchez Nora Bárbara. Ord. Civil Sent. Def. 1 Núm. Exp. 237/2022

EL SECRETARIO DE ACUERDOS
LIC. JOSÉ ANTONIO VARGAS DEL VALLE

SECRETARÍA "B"
ACUERDOS DEL 11 DE JULIO DEL 2023

Alinza Magistral y Asociados Servicios Patrimoniales Sapi de C.V. vs. Magistral Agente de Seguros S.A. de C.V. Vía de Apremio Civil 1 Acdo. Núm. Exp. 758/2023.

SOLO CONSULTA
SOLO CONSULTA
SOLO CONSULTA

Amc Lover S.A. de C.V. vs. Multi Supplies S.A. de C.V., Marín Morán Ricardo y Desarrolladora Mar S.A. de C.V. Especial Hipotecario Civil 1 Acdo. Núm. Exp. 154/2020.

Aprile Mto México S.A. de C.V. vs. Piso 18 Contract S.A. de C.V. Medios Preparatorios Civil 1 Acdo. Núm. Exp. 728/2023.

Banco Inbursa Sociedad Anónima Institución de Banca Múltiple Grupo Financiero Inbursa vs. Dávila Álvarez Salvador y Lazarini Palomares Verónica Celia. Especial Hipotecario Civil 1 Acdo. Núm. Exp. 596/2022.

Banco Inbursa, S.A., Institución de Banca Múltiple, Grupo Financiero Inbursa vs. Sonia Velasco Wainstein. Especial Hipotecario Civil 1 Acdo. Núm. Exp. 706/2020.

Banco Mercantil del Norte Sociedad Anónima Institución de Banca Múltiple, Grupo Financiero Banorte vs. López Servín Rosendo. Especial Hipotecario Civil 1 Acdo. Núm. Exp. 622/2017.

Banco Mercantil del Norte, Sociedad Anónima, Institución de Banca Múltiple, Grupo Financiero Banorte vs. Pérez Vázquez Olga. Especial Hipotecario Civil 1 Acdo. Núm. Exp. 366/2020.

Banco Santander México S.A. Institución de Banca Múltiple Grupo Financiero Santander México vs. Cervantes Farías Daniel. Especial Hipotecario Civil 1 Acdo. Núm. Exp. 316/2020.

Banco Santander México Sociedad Anónima Institución de Banca Múltiple Grupo Financiero Santander México vs. García Micete Arnulfo y Maldonado Calderón Gabriela. Especial Hipotecario Civil 2 Acdos. Núm. Exp. 318/2023.

Barrientos Barrera Reyna vs. Valdez Barrientos Ernesto y Esparza Lides Elizabeth y Valdez Esparza Karina y Valdez Esparza Gustavo y También Conocido como Gustavo Ramón Valdez Esparza. Ord. Civil 5 Acdos. Núm. Exp. 648/2023.

Ci Banco Sociedad Anónima Institución de Banca Múltiple en su Carácter de Fiduciario en el Fideicomiso Número F/00430 por Conducto de su Apoderado Legal Adamantine Servicios Sociedad Anónima de Capital Variable vs. Alvarado Villegas José Agustín y María Elena Puente Luna. Especial Hipotecario Civil 1 Acdo. Núm. Exp. 386/2017 Tomo II.

Cobranza Amigable, Sociedad Anónima Promotora de Inversión de Capital Variable vs. Claudia Raquel Ramírez Negrete. Especial Hipotecario Civil Expedientillo. 1 Acdo. Núm. Exp. 1206/2012.

Cruz Juan Concepción Natalia vs. Arteaga Alegría Carlos Roberto. Juris. Voluntaria Civil 1 Acdo. Núm. Exp. 734/2023.

Dessetec Desarrollo de Sistemas Sociedad Anónima de Capital Variable vs. Jéssica Lilián Piscil Juvenci. Especial Hipotecario Civil 2 Acdos. Núm. Exp. 414/2013.

Díaz Barriga Salgado Lino vs. Varela Arenas Miguel Ángel. Ord. Civil 1 Acdo. Núm. Exp. 172/2019.

Distribución de Combustibles del Centro S.A. de C.V. vs. BBVA Bancomer Sa Institución de Banca Múltiple Grupo Financiero BBVA Bancomer. Ord. Civil 1 Acdo. Núm. Exp. 932/2021.

Escamilla Gómez Sergio vs. Alcántara Rojas Manuel Arana López Graciana. Ord. Civil 1 Acdo. Núm. Exp. 382/2017.

Exitus Credit, S.A. P. I. de C.V. Sofom E. N. R vs. Ruíz Vargas Guillermo. Ejecutivo Mercantil 1 Acdo. en Amparo. Núm. Exp. 84/2023 Amparo: 697/2023.

Gallegos Roque Crisóforo vs. Axa Seguros S.A. de C.V. Ord. Civil 1 Acdo. Núm. Exp. 666/2021 Segundo Tomo.

Gangas Ríos Jesús vs. Treviño Romero José Guillermo Torres Cortez Patricia. Especial Hipotecario Civil 1 Acdo. Núm. Exp. 446/2020.

Gil López Jaime vs. Cuevas Herrerías María Guadalupe y Aguilar Cuevas Héctor. Controversias de Arrendamiento Civil 1 Acdo. Núm. Exp. 574/2023.

Hernández Martínez Lucina y Uribe Porrás su Sucesión Hilarión vs. BBVA México, S.A. Institución de Banca Múltiple, Grupo Financiero BBVA México. Especial Hipotecario Civil 1 Acdo. Núm. Exp. 916/2022.

HSBC México Institución de Banca Múltiple Grupo Financiero HSBC vs. Moreno Méndez Delia Hermelinda. Especial Hipotecario Civil 1 Acdo. Núm. Exp. 292/2023.

HSBC México, Sociedad Anónima, Institución de Banca Múltiple, Grupo Financiero HSBC, División Fiduciaria en su Carácter de Fiduciario del Fideicomiso F/258024 vs. Nadia Salas Rivero. Esp. Hip. Expedientillo. 1 Acdo. Núm. Exp. 1420/2011.

Instituto de Seguridad y Servicios Sociales de Los Trabajadores del Estado a Través de su Fondo de la Vivienda (Fovissste) vs. Acosta Tapia Habram. Especial Hipotecario Civil 1 Acdo. Núm. Exp. 772/2023.

Instituto de Seguridad y Servicios Sociales de Los Trabajadores del Estado a Través de su Fondo de la Vivienda (Fovissste) vs. López Meraz Jesús Rey. Especial Hipotecario Civil 1 Acdo. Núm. Exp. 4/2023.

Instituto de Seguridad y Servicios Sociales de Los Trabajadores del Estado a Través de su Fondo de la Vivienda Fovissste vs. Téllez Pérez Osmar Eduardo. Especial Hipotecario Civil 1 Acdo. Núm. Exp. 398/2018.

Instituto de Seguridad y Servicios Sociales de Los Trabajadores del Estado a Través de su Fondo de la Vivienda vs. Herrera Zamorano Melesio y de la Luz Sarabia Eva. Ejecutivo Civil 1 Acdo. Núm. Exp. 1206/2019.

Instituto del Fondo Nacional de la Vivienda para los Trabajadores (Infonavit) vs. Peña Ovando Jorge Eliut y García Pérez Flor Lilia. Especial Hipotecario Civil Expedientillo. 1 Acdo. Núm. Exp. 592/2016.

Jiménez Sáinz Víctor Francisco y Jiménez Sáinz José Antonio y Jiménez Sáinz Federico y Promotora Industrial San Miguel S.A. de C.V. vs. Losoya Román Fernando y Román Godínez Edith Eugenia y Román Godínez Gerardo Arturo y Garma One S.A. de C.V. Vía de Apremio Civil 1 Acdo. Núm. Exp. 716/2021.

José Juan Espitia Lozano vs. Rodríguez Gutiérrez José Abraham y Pérez Daniel Claudia. Especial Hipotecario Civil 1 Acdo. Núm. Exp. 32/2017.

Mónica Rivera García Sancho, También Conocida como Mónica Rivera García Sancho vs. Pablo Enrique Domínguez López. Controversias de Arrendamiento Civil 1 Acdo. Núm. Exp. 288/2020.

Oropeza García Antonio vs. Olguín Hernández María del Sagrario. Ord. Mercantil 1 Acdo. Núm. Exp. 506/2023.

Reyes Nevárez Evencia vs. Vázquez Lepe Raúl y Flores Miranda Raquel. Especial Hipotecario Civil 1 Acdo. Núm. Exp. 108/2018 Bis. 1 Tmo II.

Rodríguez Muradas Leopoldo vs. Escobar Martínez Yunuen Angélica. Controversias de Arrendamiento Civil 2 Acdos. Núm. Exp. 342/2019.

Rosales Luviano Irma vs. Cortez Gutiérrez Emilio y Cortez Gutiérrez María Blanca. Especial Hipotecario Civil 1 Acdo. Núm. Exp. 770/2023.

Saad Eljure Eduardo vs. Méndez Macías Marcela Alicia y Macías y Paz Esther. Controversias de Arrendamiento Civil 1 Acdo. Núm. Exp. 304/2023.

Salinas Salazar Fernando José Luís y Salinas Salazar Guadalupe Patricia vs. Promoción Técnica Inmobiliaria S.A. de C.V. y Ángel Salinas Tinoco. Ord. Mercantil 1 Acdo. Núm. Exp. 498/2013.

Sánchez Sánchez Bertha Silvia vs. Sánchez de Sánchez Isaura y C. Director del Registro Público de la Propiedad y del Comercio de la Ciudad de México. Ord. Civil 1 Acdo. Núm. Exp. 254/2020.

Santander Consumo S.A. de C.V. S. O. F. O. M. E. R., Grupo Financiero Santander México vs. Romero Perucho Daniel. Ejecc. de Garantías Otorgadas Mediante Prenda Sin Transmisión de Pos. y Fideicomiso de Garantía (Procedimiento Extrajudicial) Mercantil 1 Acdo. Núm. Exp. 384/2022.

Santos Ramírez Erasmo Juan vs. Lara Espinosa Roberto y Contreras Ricardo Agapita. Controversias de Arrendamiento Civil 1 Acdo. Núm. Exp. 96/2023.

Secreto. Ejecutivo Mercantil 5 Acdos. Núm. Exp. 130/2023.

Secreto. Ejecutivo Mercantil 1 Acdo. Núm. Exp. 480/2023.

Secreto. Ejecutivo Mercantil 1 Acdo. Núm. Exp. 722/2023.

Secreto. Ejecutivo Mercantil 1 Acdo. Núm. Exp. 724/2023.

Secreto. Ejecutivo Mercantil 1 Acdo. Núm. Exp. 774/2023.

Servicios de Comercio Electrónico S.A. de C.V. vs. Grupo 7 Vértices S.A. de C.V. y Silva Barrera Cutberto. Controversias de Arrendamiento Civil 1 Acdo. Núm. Exp. 1130/2022.

Stm Financial, Sociedad Anónima de Capital Variable, Sociedad Financiera de Objeto Múltiple, Entidad Regulada, Grupo Financiero Inbursa vs. Ibarra Martínez Katia y Cano Saldaña Favio. Ejecutivo Mercantil 1 Acdo. Núm. Exp. 128/2022.

Unifin Financiera Sociedad Anónima Bursatil de Capital Variable Sofom Entidad No Regulada vs. Administración y Servicios Técnicos a la Construcción Sociedad Anónima de Capital Variable, Romo Orozco Rodrigo, Romo Pineda Paloma Grisel, Romo Pineda Rodrigo y Ramírez Moreno María Dolores. Actos Prejudiciales Civil 2 Acdos. Núm. Exp. 254/2019.

Urbina Guerrero María Elena vs. Íñiguez Urbina María Elena. Medios Preparatorios Civil 1 Acdo. Núm. Exp. 878/2021.

SOLO CONSULTA
SOLO CONSULTA
SOLO CONSULTA

Valerio Salazar Juan Arturo vs. Banco Nacional de México Sa Institución de Banca Múltiple hoy Citibanamex Sa y y-o. Banco Autofin México Sa Institución de Banca Múltiple y y-o. Director del Registro Público de la Propiedad y del Comercio para la Ciudad de México. Ord. Civil 1 Acdo. Núm. Exp. 230/2023.

Villazon Weissgerber Claudia Verónica vs. Peniche Betancourt Paulina y Monroy Petersen Isabel. Controversias de Arrendamiento Civil 1 Acdo. Núm. Exp. 638/2023.

AUDIENCIA

Gil López Jaime vs. Cuevas Herrerías María Guadalupe y Aguilar Cuevas Héctor. Aud. de Ley Controversias de Arrendamiento Civil. 1 Audiencia. Núm. Exp. 574/2023.

Molina Soto María Inés vs. Cornelio Molina Gómez y el C. Director del Registro Público de Propiedad y de Comercio de la Ciudad de México. Aud. de Ley Ord. Civil. 1 Audiencia. Núm. Exp. 530/2021.

Salgado de la Puente Jesús Enrique vs. Sánchez Lucrecia. Aud. Previa y de Concil. Ord. Civil. 1 Audiencia. Núm. Exp. 160/2023.

Unifin Financiera Sociedad Anónima Bursatil de Capital Variable Sofom Entidad No Regulada vs. Administración y Servicios Técnicos a la Construcción Sociedad Anónima de Capital Variable, Romo Orozco Rodrigo, Romo Pineda Paloma Grisel, Romo Pineda Rodrigo y Ramírez Moreno María Dolores. Aud. Incidental en el Inc. de Falsedad de Firmas Actos Prejudiciales Civil. 1 Audiencia. Núm. Exp. 254/2019.

SENTENCIA DEFINITIVAS DEL 11 DE JULIO DEL 2023

Parra Islas Isaías vs. Guadarrama Hurtado Beatriz Genoveva y Zepeda Pérez José Manuel su Sucesión. Especial Hipotecario Civil Sent. Def. 1 Núm. Exp. 50/2022

LA SECRETARIA DE ACUERDOS
LIC. BLANCA ALICIA SHIROMAR CABALLERO

SEPTUAGÉSIMO TERCERO DE LO CIVIL

SECRETARÍA "A"
ACUERDOS DEL 11 DE JULIO DEL 2023

Acolman Siglo XXI S.A. de C.V. vs. Banco Ahorro Famsa Sa Institución de Banca Múltiple. Controversias de Arrendamiento Civil 1 Acdo. Núm. Exp. 441/2022.

Administradora Fome 2, S. de R. L de C.V. vs. Soto Miranda Juan Carlos. Especial Hipotecario Civil 1 Acdo. Núm. Exp. 609/2022.

Anguiano Pérez Óscar vs. Ddc Jbarrera S.A. P. I. de C.V. Ord. Civil 1 Acdo. Núm. Exp. 1115/2015 Tomo III.

Arreguín Gallegos Alma Rosa vs. Banco Internacional S.A. de C.V. (Actualmente) HSBC, México Socieda Danonima Institución de Banca Múltiple Grupo Financiero HSBC, y Otro. Ord. Civil Expdllo. Exhorto. 2 Acdos. Núm. Exp. 653/2023 Expedientillo.

Banco Invex Sociedad Anónima Institución de Banca Múltiple Invex Grupo Financiero en su Carácter de Fiduciario del Fideicomiso Irrevocable Identificado Con el Número 599 vs. Apaseo Ochoa Norma. Especial Hipotecario Civil 1 Acdo. Núm. Exp. 267/2022.

Banco Mercantil del Norte S.A. Institución de Banca Múltiple Grupo Financiero Banorte vs. Olguín Ramírez Porfiria Amelia y Jesús López Cruz. Especial Hipotecario Civil 1 Acdo. Núm. Exp. 1677/2009 Tomo II.

Banco Mercantil del Norte Sociedad Anónima Institución de Banca Múltiple Grupo Financiero Banorte vs. Virginia Zamorano Zamora. Especial Hipotecario Civil 1 Acdo. Núm. Exp. 805/2019.

Banco Mercantil del Norte, Sociedad Anónima, Institución de Banca Múltiple, Grupo Financiero Banorte vs. Daniel Ocana Escobar y Leticia Gómez Quevedo. Especial Hipotecario Civil 1 Acdo. Núm. Exp. 93/2021.

Bastida Belmont Pedro vs. Sáenz Carrasco Olga y Sáenz Carrasco Longina y C Director del Registro Público de la Propiedad y de Comercio de Esta Ciudad. Ord. Civil 1 Acdo. Núm. Exp. 347/2023.

BBVA Bancomer S.A. Institución de Banca Múltiple Grubbva Bancomer hoy BBVA México, Sociedad Anónioma, Institución de Banca Múltiple Grupo Financiero BBVA México vs. Yerry Ramírez Ramírez y Brenda Mireya Martínez Castilleja. Especial Hipotecario Civil 1 Acdo. Núm. Exp. 157/2019.

BBVA Bancomer S.A. Institución de Banca Múltiple Grupo Financiero BBVA Bancomer hoy BBVA México Sociedad Anónima Institución de Banca Múltiple Grupo Financiero BBVA México vs. Alan Jorge Morlett Mendoza. Especial Hipotecario Civil 1 Acdo. Núm. Exp. 421/2021.

Carabantes Flores María Francisca vs. Carabantes Flores Rosa María y Peña Sánchez Guadalupe. Ord. Civil 1 Acdo. Núm. Exp. 467/2023.

Cargilll Servicios Financieros Sociedad Anónima de Capital Variable Sociedad Financiera de Objeto Múltiple Entidad No Regulada vs. Promicom Sociedad Anónima de Capital Variable, Pacalo Sociedad Anónima de Capital Variable, Carlos Girault Ruíz y Grupo Inermesa Sociedad Civil. Ejecutivo Mercantil 3 Acdos. Núm. Exp. 245/2020 Tomo II.

Castrillo Bautista María Vianey vs. Bautista Avendaño Lorenza. Ord. Civil 1 Acdo. Núm. Exp. 445/2022.

Cibanco, Sociedad Anónima, Institución de Banca Múltiple, Actuando Unicamente en su Carácter de Fiduciario en el Fideicomiso F/00385 vs. Figueiras Moreno Ana Francisca. Especial Hipotecario Civil 1 Acdo. Núm. Exp. 1237/2022.

Corral García Marco Antonio vs. Gómez Márquez Elizabeth y Arias Pastem Francisco Javier. Controversias de Arrendamiento Civil 1 Acdo. Núm. Exp. 43/2023.

Cortés Jiménez Soledad vs. Arenas Marín Mora y Ramírez Toriz Valeria. Ord. Civil 1 Acdo. Núm. Exp. 1077/2022.

Dagnino Ibarrola Luis Alfonso vs. Nevárez Jacobo Eduardo y C Director del Registro Público de la Propiedad y de Comercio de la Ciudad de México. Ord. Civil 1 Acdo. Núm. Exp. 715/2023.

Econ Soluciones Energeticas Integrales S.A. P. I. de C.V. vs. Banco Invex Sa Institución de Banca Múltiple Invex Grupo Financiero en su Calidad de Fiduciario del Fideicomiso Irrevocable No 2378. Ord. Mercantil 2 Acdos. Núm. Exp. 397/2021 Tomo III.

Galindo Martínez Maricela vs. Pérez Galindo Mariana Edith y González Oliva Ángel Alejandro. Ord. Civil 1 Acdo. Núm. Exp. 765/2023.

Goldenberg Jiménez Diana vs. Alfredo Adame Von Knoop. Ord. Civil 1 Acdo. Núm. Exp. 1319/2018 Tomo II.

González Hoyos Betha Alicia vs. Trefo Querétaro la Victoria S.A. de C.V. Ord. Civil 1 Acdo. Núm. Exp. 7/2022.

González de la Vega Larios Alejandra vs. José Luis Sánchez Rodríguez. Ejecutivo Mercantil 1 Acdo. Núm. Exp. 1039/2016 Tomo II.

Grupo Agroindustrial Gaam, S.A. de C.V. vs. Opción Fiduciaria, S.A. de C.V., Sociedad Financiera de Objeto Múltiple Entidad No Regulada como Fiduciaria en el Fideicomiso Identificado Con el Número 19/2011, Luis Romano Moussali y Alex Simje Sacal Cababie. Controversias de Arrendamiento Civil 2 Acdos. Núm. Exp. 1041/2015 Tomo 3.

Guerra Buitrón María Teresa de Las Lagrimas vs. Cruz Velázquez Eleazar. Controversias de Arrendamiento Civil Amparo. 1 Acdo. en Amparo. Núm. Exp. 391/2022 871/2022.

HSBC México S.A. Institución de Banca Múltiple Grupo Financiero HSBC División Fiduciaria en su Carácter de Fiduciario en el Fideicomiso Irrevocable F/258024 vs. José Carlos Vázquez Reyes. Especial Hipotecario Civil Expedientillo. 1 Acdo. Núm. Exp. 919/2018 Expedientillo.

HSBC México S.A., Institución de Banca Múltiple, Grupo Financiero HSBC, División Fiduciaria, en su Carácter de Fiduciario del Fideicomiso Irrevocable Número 253936 vs. Javier David Torres Pool y Gabriela del Carmen Couoh Herrera. Especial Hipotecario Civil 1 Acdo. Núm. Exp. 433/2020.

HSBC México Sociedad Anónima Institución de Banca Múltiple Grupo Financiero HSBC División Fiduciaria en su Carácter de Fiduciario del Fideicomiso Irrevocable Identificado Con el Número F/250295 vs. Adrián Morales García. Especial Hipotecario Civil 1 Acdo. Núm. Exp. 563/2020.

Iamsa Real Estate Sapi de C.V. vs. Cibanco Sa Institución de Banca Múltiple en su Carácter de Fiduciario del Fideicomiso Número Cib 3280. Controversias de Arrendamiento Civil 2 Acdos. Núm. Exp. 709/2023.

Instituto de Fondo Nacional de la Vivienda para los Trabajadores (Infonavit) vs. Morales Moreno María del Pilar. Vía de Apremio Civil 1 Acdo. Núm. Exp. 107/2022.

Instituto de Seguridad y Servicios Sociales de Los Trabajadores del Estado a Través de su Fondo de la Vivienda Fovisste vs. Alejandra Barojas García. Especial Hipotecario Civil 1 Acdo. Núm. Exp. 505/2017.

Instituto del Fondo Nacional de la Vivienda para los Trabajadores Infonavit vs. Guillermo García Tapa y María Elna Labra Granados. Especial Hipotecario Civil 1 Acdo. Núm. Exp. 563/2021.

Instituto del Fondo Nacional de la Vivienda para los Trabajadores vs. Haro Flores Iván y Espinosa López Belén Johana. Especial Hipotecario Civil 1 Acdo. Núm. Exp. 759/2023.

SOLO CONSULTA
SOLO CONSULTA
SOLO CONSULTA

Instituto del Fondo Nacional de la Vivienda Pára Los Trabajadores Infonavit vs. César Manuel López Blancas e Ivone Cruz Ramírez. Especial Hipotecario Civil 1 Acdo. Núm. Exp. 871/2013.
Jiménez Alfaro Ma. Teresa vs. Diversidad S.A. de C.V., José Adolfo Murat Macías y Joaquín Tomás Murat Macías. Ord. Civil 2 Acdos. Núm. Exp. 461/2021 Secc. de Ejecución.
Jiménez Ramírez Antonio vs. Gómez Jesús y y-o. Jesús Gómez Aguirre. Controversias de Arrendamiento Civil 1 Acdo. Núm. Exp. 851/2021.
López Roque Juvencio vs. Héctor Murguía Romero y C. Director del Registro Público de la Propiedad y del Comercio de la Ciudad de México. Ord. Civil 1 Acdo. Núm. Exp. 1293/2019.
Luis Yanez Gómez vs. José Armando Frías Ojinaga y Trejo de Frías Bertha Alonso. Ord. Civil 1 Acdo. Núm. Exp. 493/2023.
María del Rosario Ruíz García. Tercerías Mercantil Amparo. 1 Acdo. en Amparo. Núm. Exp. 689/2023.
Mendoza Manzo Francisco y Mendoza Manzo Lauro Salvador y Mendoza Manzo Rodolfo y Mendoza Manzo Rosa María y Mendoza Manzo Virginia y Mendoza Manzo Juan Pablo y Mendoza Manzo Leticia vs. Guerrero Rodríguez Óscar Omar. Ord. Civil 1 Acdo. Núm. Exp. 223/2023.
Mercado López Enriqueta vs. Seguros BBVA Bancomer S.A. de C.V. Grupo Financiero BBVA Bancomer. Ord. Mercantil 1 Acdo. Núm. Exp. 1149/2019.
Munguía Carbajal Federico vs. Mendoza Ávila Antonio su Sucesión y Balderas Claudia Leticia Blanca. Ord. Civil 1 Acdo. Núm. Exp. 625/2023.
Orozco Mora Claudia Estela vs. Sánchez Coronel Yaczel y Ramírez Sánchez Luis Javier y Orozco Salazar Roberto Ulises. Ord. Civil 1 Acdo. Núm. Exp. 361/2023.
Peraza Santos Valeria vs. Rojas Luja Daniel y Zárate de Rivera Eva Solórzano. Controversias de Arrendamiento Civil 2 Acdos. Núm. Exp. 713/2021.
Rodríguez Ramírez Jr Roberto vs. Gamez Vázquez Nathji. Controversias de Arrendamiento Civil 1 Acdo. Núm. Exp. 763/2023.
Rodríguez Rocha Estefania y Rodríguez Rocha Érika y Rodríguez Llanos Roberto y Rocha Sánchez María Guadalupe vs. Clínica Médica Edybe S.C. y Gómez Casarrubias Eduardo Arturo. Ord. Civil 1 Acdo. Núm. Exp. 1121/2022.
Scotiabank Inverlat Sa Institución de Banca Múltiple Grupo Financiero Scotiabank Inverlat vs. Rubí Valdez Roberto Carlos. Especial Hipotecario Civil 1 Acdo. Núm. Exp. 581/2022.
Scotiabank Inverlat Sociedad Anónima Institución de Banca Múltiple Grupo Financiero Scotiabank Inverlat vs. Saracely Morales Maya y Miguel Ángel Guzmán Azamar. Especial Hipotecario Civil 3 Acdos. Núm. Exp. 517/2020.
Secreto. Ejecutivo Mercantil 1 Acdo. Núm. Exp. 1323/2022.
Secreto. Providencias Precautorias Mercantil 1 Acdo. Núm. Exp. 679/2023.
Secreto. Ejecutivo Mercantil Destrucción. 1 Acdo. Núm. Exp. 707/2023.
Secreto. Ejecutivo Mercantil Exhorto. 1 Acdo. en Exhorto. Núm. Exp. 769/2023.
Secreto. Ejecutivo Mercantil 1 Acdo. Núm. Exp. 809/2022.
Serrano y Clemente Efraín vs. Agustín Andrés Alcántara Galván. Ord. Civil 1 Acdo. Núm. Exp. 347/2021 Tomo II.
Servicio Sujuxi, S.A. de C.V. vs. Shell México, S.A. de C.V. Ord. Mercantil 1 Acdo. Núm. Exp. 641/2022 Tomo II.
Tozzimex Spa, S.A. de C.V., por Conducto de su Apoderado e Kabel México S.A. de C.V., Representada por Andrés Eduardo Flores Vargas vs. Recursos Solares Pv de México II S.A. de C.V. Medios Preparatorios Mercantil 1 Acdo. Núm. Exp. 575/2022.
Xacalco Flores Miguel Ángel vs. Instituto de Seguridad y Servicios Sociales de Los Trabajadores de Estado Issste a Través de su Fondo de Vivienda del Instituto de Seguridad y Servicios Sociales de Los Trabajadores del Estado Fovissste. Especial Hipotecario Civil 1 Acdo. Núm. Exp. 727/2021.

MAL PUBLICADOS

Financiera Nacional de Desarrollo Agropecuario Rural Forestal y Pesquero (antes Financiera Rural) vs. Grumapa Sociedad de Producción Rural de Responsabilidad Limitada de Capital Variable, Norma Mayte Erives Medina, Alfonso González Almuina. Ejecutivo Mercantil 1 Acdo. Núm. Exp. 303/2018.

AUDIENCIA

Ojeda Martínez Marcela vs. Martínez Romero Ana María. Aud. Ord. Civil. 1 Audiencia. Núm. Exp. 189/2023.

SENTENCIA INTERLOCUTORIA

Recuperadora de Deuda Hipotecaria S. de R. L de. C.V. hoy su Cesionario Macías Cabrera José Cornelio del Salvador vs. Ángel Manuel Cid Maya. Esp. Hip. Sent. Interl. 1 Núm. Exp. 353/2010

EL SECRETARIO DE ACUERDOS
LIC. VÍCTOR EDUARDO TEJEDA HERNÁNDEZ

SECRETARÍA "B"
ACUERDOS DEL 11 DE JULIO DEL 2023

Águila Camacho Pedro su Sucesión vs. Gabriel Álvarez Blanco. Ord. Civil Acuerdo. 2 Acdos. Núm. Exp. 1300/2019.
Ahumada León María Guadalupe vs. Callejas Trejo Juan. Controversias de Arrendamiento Civil Contestación de la Demanda. 2 Acdos. Núm. Exp. 514/2023.
Aristondo Magaña Guillermo Antonio y Beltrán Arriaga Juan y Guinea Valencia Julián y Vicente Méndez Juan y Ortega Alonso Javier Alfonso y Rocha Pérez Eduardo y Solano Montaño Jorge Luis y Toran Sierra J Jesús y Sanatorio Trinidad S.A. de C.V. vs. Del Ángel Campos Celedonia Rosario y Gutiérrez del Ángel Alfredo Enrique y Gutiérrez del Ángel Arturo y Gutiérrez del Ángel Edna Ivonne y Gutiérrez del Ángel Norma y Manrique Lee Gustavo Adolfo. Ord. Mercantil Gírese Oficio. 1 Acdo. Núm. Exp. 890/2022.
Arrenvalle S.A. de C.V. vs. Tovar Doniz Hugo Alfredo y Larios Ramírez Maricela. Ejecutivo Mercantil Acuerdo. 1 Acdo. Núm. Exp. 662/2022.
Banco Mercantil del Norte S.A. Institución de Banca Múltiple Grupo Financiero Banorte vs. Rosalinda Olivia Fernández Mendiola. Especial Hipotecario Civil Acuerdo. 1 Acdo. Núm. Exp. 984/2019.
Banco Nacional de Comercio Exterior S.N.C. vs. Soluciones Inetgrales de Abastecimiento S.A. de C.V. y Otros. Ord. Civil Dese Vista. 1 Acdo. Núm. Exp. 274/2022 Tomo II.
Bojorges Baños María Aurora y Bojorges Bojorges Jossary Berenice y Bojorges Bojorges José Alfredo y Bojorges Bojorges Samara Joselyn y Bojorges Bojorges Jonathan vs. Seguros Inbursa Sa Grupo Financiero Inbursa y Tafoya Escamilla José Alberto y Secretaria de Seguridad Ciudadana de la Ciudad de México y Total Parts And Components S.A. de C.V. Ord. Civil Dese Vista. 1 Acdo. Núm. Exp. 734/2022.
Calderón Bello José Luis vs. Cortés Domínguez Agustina de Los Ángeles y Taboada Rodríguez Guillermo Jaime. Ord. Civil Acuerdo. 1 Acdo. Núm. Exp. 1274/2022.
Carrillo Ortiz María Teresa vs. María de Lourdes Elisea Sánchez. Ejecutivo Mercantil Elabórese Cédula. 1 Acdo. Núm. Exp. 1174/2018.
Cibanco Sociedad Anónima Institución de Banca Múltiple en su Carácter de Fiduciario en el Fideicomiso Número F/00399 vs. Eduardo Vicente Calvillo Márquez y Martha Eloísa Martínez Vargas de Calvillo. Especial Hipotecario Civil Acuerdo. 1 Acdo. Núm. Exp. 332/2017.
Condominio Insurgentes Sur Número 2355 Colonia San Ángel Delegación Álvaro Obregón vs. Irene Talamas Vázquez su Suc. Ejecutivo Civil Amparo. 1 Acdo. en Amparo. Núm. Exp. 1660/2010 717/23-II.
Contreras Ramírez Felipe Raúl vs. Jorge Germán Ayala Quintero. Controversias de Arrendamiento Civil Elabórese Cédula. 1 Acdo. Núm. Exp. 1154/2018.
Cooperativa la Cruz Azul Sociedad Cooperativa Limitada. Tercerías Civil Amparo. 1 Acdo. en Amparo. Núm. Exp. 1288/2022 N/D.
Cruz Cruz Juan vs. Delfino Pérez Gutiérrez. Ord. Civil Expedientillo. 1 Acdo. en Expedientillo. Núm. Exp. 1198/2019.
Cruz Ríos Florencia Margarita vs. Sistemas Integrales de Captación S.A. de C.V. y Bustos Salinas Javier. Controversias de Arrendamiento Civil Elabórese Cédula. 1 Acdo. Núm. Exp. 742/2022.
De Cortina Ochoa Javier vs. Moreno Sánchez Alejandro Javier. Juris. Voluntaria Civil Acuerdo. 1 Acdo. Núm. Exp. 86/2023.
Electro Equipos y Motores Gyg S.A. de C.V. vs. Municipio de Naucalpan de Juárez Estado de México H Ayuntamiento de Naucalpan de Juárez. Ejecutivo Mercantil Amparo. 1 Acdo. en Amparo. Núm. Exp. 1090/2022 660/2023.
Etalfi Sapi de C.V. vs. Serrano Clemente Efraín y También Conocido como Efraín Serrano y Clemente. Juris. Voluntaria Civil Dese Vista. 1 Acdo. Núm. Exp. 620/2022.

SOLO CONSULTA
SOLO CONSULTA
SOLO CONSULTA

Financiera Cualli, Sociedad Anónima, Promotora de Inversión de Capital Variable, Sociedad Financiera de Objeto Múltiple, Entidad No Regulada, hoy su Cesionario Weiji, Sociedad Anónima Promotora de Inversión de Capital Variable vs. Ingenio Mares Sociedad Anónima de Capital Variable y Eduardo Antonio Farfán Mares. Proced. Convencional Mercantil Civil Acuerdo. 1 Acdo. Núm. Exp. 530/2018.

García Bárcenas Narda Mariana vs. Corporativo Pegaso, S. C. y Consorcio Inmobiliario Pegaso S.A. de C.V. Controversias de Arrendamiento Civil Acuerdo. 1 Acdo. Núm. Exp. 92/2013.

Hernández Carranza Porfirio vs. Hernández Carranza Yolanda y Nueva Vida Los Rosales S.A. de C.V. Ord. Civil Gírese Exhorto. 1 Acdo. Núm. Exp. 474/2022.

Hernández Meléndez Daniela vs. Salome Montalvo Omar. Ord. Civil 1 Acdo. Núm. Exp. 744/2023.

Hipotecaria Nacional Sociedad Anónima de Capital Variable, Sociedad Financiera de Objeto Múltiple, Entidad Regulada, Grupo Financiero BBVA Bancomer hoy su Fusionante BBVA Bancomer Sociedad Anónima, Institución de Banca Múltiple, Grupo Financiero BBVA Bancomer vs. Crhistian Chávez González y Otro. Esp. Hip. Autorización. 1 Acdo. Núm. Exp. 544/2010.

Hir Expo Internacional S.A. de C.V. vs. Ginebra Grupo Inversor S.A. de C.V. y Empresa Publicitaria Rockingham S.A. de C.V. Ord. Mercantil Pasen Los Autos a la Vista del Suscrito a Efecto de Dictar la Sent. Interlocutoria. 1 Acdo. Núm. Exp. 524/2019.

Islas Velasco Brandon e Islas Velasco Juan Jesús y Islas Velasco Juan Jesús vs. C Director del Registro Público de la Propiedad y del Comercio de la Ciudad de México y Islas García Jesús. Ord. Civil Destrucción. 1 Acdo. Núm. Exp. 422/2023.

Logipec S.A. de C.V. vs. Bc Muebles Contemporaneos S.A. de C.V. Controversias de Arrendamiento Civil Acuerdo. 3 Acdos. Núm. Exp. 596/2023.

López Montero Margarita vs. Ernesto Hernández Martínez. Controversias de Arrendamiento Civil Acuerdo. 1 Acdo. Núm. Exp. 738/2020.

M. S. M. Salud S.A. de C.V. vs. Nacional Terapeutica S.A. de C.V. Ejecutivo Mercantil Se Glosa Expedientillo. 1 Acdo. Núm. Exp. 336/2018.

Mulato Ramírez Érika vs. Granados Sabino y y/o Sabino Granados Romero y Granados Juárez Ofelia y C Director del Registro Público de la Propiedad y del Comercio de la Ciudad de México. Ord. Civil Elabórese Cédula. 1 Acdo. Núm. Exp. 492/2023.

Olavarría Cabrer Gabriela del Consuelo vs. Casas Martínez Mayra Consuelo y Sulvaran Terres José Israel. Controversias de Arrendamiento Civil Amparo. 2 Acdos. en Amparo. Núm. Exp. 736/2021 1063/2022.

Polímeros Mexicanos, S.A. de C.V. vs. Exxonmobil Servicios Petroleros México, S.A. de C.V. y Chubb Fianzas Monterrey, Aseguradora de Caución, S.A. Ord. Mercantil Dese Vista. 1 Acdo. Núm. Exp. 26/2022.

Pozo Zavaleta Alfredo Iván vs. Consultoría y Promoción de Inmuebles S.A. de C.V. Ord. Mercantil Dese Vista. 1 Acdo. Núm. Exp. 1158/2019.

Reyes Muñoz María Lucía vs. Marco Antonio Orozco Martínez, Grupo Empresarial Viga Iztapalapa Tepito, General de Seguros S.A. B., Hospital San Ángel Inn Chapultepec. Ord. Civil Apel. Tramitación Inmediata. 1 Acdo. Núm. Exp. 674/2020.

Reynoso Téllez Víctor Manuel vs. Rodríguez Rayas Francisco Javier. Controversias de Arrendamiento Civil Exhibe Pliego de Posiciones. 1 Acdo. Núm. Exp. 476/2023.

Sánchez López Aurelia y Sánchez Noya Félix vs. Escamilla López Laura. Ord. Civil 1 Acdo. Núm. Exp. 760/2023.

Sánchez Tepoz Luis Guillermo vs. Israel Castillo Ayala. Ord. Civil Acuerdo. 1 Acdo. Núm. Exp. 842/2017.

Secreto. Ejecutivo Mercantil 1 Acdo. Núm. Exp. 764/2023.

Secreto. Ejecutivo Mercantil Dese Vista. 1 Acdo. Núm. Exp. 964/2022.

Secreto. Especial de Fianzas Mercantil Acuerdo. 1 Acdo. Núm. Exp. 584/2023.

Tora Gil Mary Rosa vs. Sofía Trejo Barocio y Gabriela Barocio Ruíz. Controversias de Arrendamiento Civil Expedientillo. 1 Acdo. en Expedientillo. Núm. Exp. 130/2021.

Velázquez Galán Stefany vs. Molina Sáenz Enrique y C Director del Registro Público de la Propiedad y del Comercio de la Ciudad de México. Ord. Civil Acuerdo. 1 Acdo. Núm. Exp. 334/2023.

Vencis Maris Raquel su Sucesión vs. Alarcón González María del Carmen y Garcés García Gilberto. Ord. Civil Sent. Def. Causó Ejecutoria. 1 Acdo. Núm. Exp. 122/2022.

Wiechers Veloz S.C. vs. Clarkson Inmuebles de México S.A. de C.V. y Vargas Alvarado Néstor. Controversias de Arrendamiento Civil Acuerdo. 1 Acdo. Núm. Exp. 188/2023.

Zaldívar Nava María Félix vs. Francisco Federico Zaldívar Nava. Controversias de Arrendamiento Civil Amparo. 2 Acdos. en Amparo. Núm. Exp. 1068/2014 1217/2022-I.

AUDIENCIA

García Torres Salvador vs. Tapia Nacar Kerime Danae. Ord. Civil. 1 Audiencia. Núm. Exp. 720/2021.

HSBC México S.A. Institución de Banca Múltiple Grupo Financiero HSBC División Fiduciaria en su Carácter de Fiduciario en el Fideicomiso Irrevocable Número F/253936 vs. Eloy Acevedo Reyes y Rosalinda Fernández Marín. Aud. Especial Hipotecario Civil. 1 Audiencia. Núm. Exp. 828/2016.

Mg Booker Management, S.A. de C.V. vs. González Mijares América. Aud. Medios Preparatorios Mercantil. 1 Audiencia. Núm. Exp. 826/2022.

Santander Consumo Sociedad Anónima de Capital Variable Sociedad Financiera de Objeto Múltiple Entidad Regulada Grupo Financiero Santander México vs. Oswaldo Medel Díaz. Aud. Medios Preparatorios Mercantil. 1 Audiencia. Núm. Exp. 1162/2019.

SENTENCIA DEFINITIVAS DEL 11 DE JULIO DEL 2023

Confiamigo Sapi de C.V. Sofom Enr vs. Caracas Estrada Ileana María. Ejecutivo Mercantil Sent. Def. 1 Núm. Exp. 1182/2022

Trabajo Educativo y Capacitación en Central de Abasto Tecceda Institución de Asistencia Privada vs. Pérez Ramírez Miguel y Patiño Hernández Mateo Levi y Yépez Treviño Norma Angélica. Ord. Civil Sent. Def. 1 Núm. Exp. 752/2021

SENTENCIA INTERLOCUTORIA

Tora Gil Mary Rosa vs. Sofía Trejo Barocio y Gabriela Barocio Ruíz. Controversias de Arrendamiento Civil Sent. Interl. 1 Núm. Exp. 130/2021

EL SECRETARIO DE ACUERDOS
LIC. ROBERTO ISVERT JIMÉNEZ FABIÁN

SEPTUAGÉSIMO CUARTO DE LO CIVIL

SECRETARÍA "A"
ACUERDOS DEL 11 DE JULIO DEL 2023

Aguilar Corral y Otros en su Carácter de. César Joel y. Endosatario en Proc. de Federico García Ávila vs. Parga Sánchez María del Rosario. Exh. Mercantil Exhorto. 1 Acdo. Núm. Exp. 765/2023.

Aleatica Sab de C.V. y Viaducto Bicentenario S.A. de C.V. vs. Diez Gargari Paulo Jenaro. Ord. Civil 2 Acdos. en Otros. Núm. Exp. 61/2022 Tomo V.

Alvarado Martínez Héctor Bernardino vs. Valdés Torres Leonardo y Otra. Ejecutivo Mercantil 1 Acdo. Núm. Exp. 1001/2015 Tomo 11.

Autofinanciamiento México S.A. de C.V. vs. Gómez Chaltell Raymundo, Sánchez González Javier, García Gabi Estela y Sánchez González Carlos. Ejecutivo Mercantil 1 Acdo. Núm. Exp. 2555/2019.

Autofinanciamiento México, S.A. de C.V. vs. Gómez Montesinos Gustavo, Gómez Montesinos Guillermo y Valverde Cedillo María Luisa. Ejecutivo Mercantil 1 Acdo. Núm. Exp. 1243/2016.

Banco del Atlántico, S.A., Institución de Banca Múltiple, Integrante del Grupo Financiero Gbm Atlántico, S.A. de C.V. hoy Sucesionario Banco Internacional, S.A., Institución de Banca Múltiple Grupo Financiero Bital, hoy Banco Mercantil del Norte S.A. Institución de Banca Múltiple Grupo Financiero Banorte vs. Luis Belmont Álvarez. Otros Oralidad Civil 1 Acdo. Núm. Exp. 125/2002 Tomo II.

Barreto Verduzco Blanca vs. Inmobiliaria Azula Sa y Constructora Alex S.A. Ord. Civil 3 Acdos. Núm. Exp. 713/2023.

Bmw Financial Services de México, Sociedad Anónima de Capital Variable, Sofom E. N. R vs. Martínez Muñoz Mariano Ricardo. Ejecutivo Mercantil Expedientillo. 1 Acdo. Núm. Exp. 1787/2019.

Canseco Gopar Rufina vs. Canseco Gopar Gloria. Exhortos Civil Exhorto. 1 Acdo. Núm. Exp. 753/2023.

Daimler Financial Services S.A. de C.V. Sofom Er vs. Autobuses Flecha Blanca de Toluca S.A. de C.V. Ejecutivo Cuantía Menor Mercantil 1 Acdo. Núm. Exp. 1015/2021.

SOLO CONSULTA
SOLO CONSULTA
SOLO CONSULTA

Díaz Medina Ignacio vs. Rojo Batun Luis Alfonso su Sucesión. Ord. Civil 1 Acdo. Núm. Exp. 509/2023.
Fc Financial S.A. de C.V., Sofom E. R. Grupo Financiero Inbursa vs. Canela Godoy Jesús. Ejecutivo Mercantil 1 Acdo. Núm. Exp. 3847/2019.
Fc Financial S.A. de C.V., Sofom E. R., Grupo Financiero Inbursa vs. Megchun Ruz León Isaac. Ejecutivo Mercantil Expedientillo. 1 Acdo. Núm. Exp. 2757/2020.
Fundación Rafael Donde I. A. P vs. Unom, S.A. de C.V. y Jesús Manuel Hernández Zamudio. Ejecutivo Mercantil 1 Acdo. Núm. Exp. 4953/2019.
Gómez Méndez Amalia vs. Martínez Ramírez José Rogelio. Actos Prejudiciales Civil 1 Acdo. Núm. Exp. 5/2023.
González Camarena Pedro Iván y González Camarena Aurora Carina vs. González Álvarez Pedro Ricardo y Castro Pérez de González Ninfa Ruth. Ord. Civil 1 Acdo. Núm. Exp. 763/2022.
González Rubio Cárdenas José Francisco vs. Guerra Arias María del Carmen. Ord. Civil 1 Acdo. Núm. Exp. 453/2023.
Herrera Valencia Elena vs. Hernández García Ernesto. Controversias de Arrendamiento Civil 1 Acdo. Núm. Exp. 457/2023.
Jiménez Ríos Manuel y Garcés Montero Piedad vs. Bonilla Gómez Graciela. Ejecutivo Mercantil 1 Acdo. Núm. Exp. 37/2020.
Molina Téllez Eduardo vs. Hernández González Rodolfo. Juris. Voluntaria Civil 1 Acdo. Núm. Exp. 579/2023.
Monroy López Everardo vs. Miranda Monroy Gerson. Controversias de Arrendamiento Civil 1 Acdo. Núm. Exp. 403/2023.
Secreto. Ejecutivo Mercantil 1 Acdo. Núm. Exp. 415/2020.
Secreto. Ejecutivo Mercantil 1 Acdo. Núm. Exp. 761/2023.
Secreto. Ejecutivo Mercantil 1 Acdo. Núm. Exp. 763/2023.
Secreto. Ejecutivo Mercantil 1 Acdo. Núm. Exp. 767/2023.
Serrano Quiroz Victoria vs. Esparza de la Peña Mayret Elvira. Ejecutivo Mercantil 1 Acdo. Núm. Exp. 245/2022.
Sistema Único de Autofinanciamiento S.A. de C.V. vs. Nohgueda Reséndiz Jorge. Ejecutivo Mercantil Expedientillo. 1 Acdo. Núm. Exp. 1103/2021.
Sistema Único de Autofinanciamiento S.A. de C.V. vs. Reyes Camarena Lizcano. Ejecutivo Mercantil 1 Acdo. Núm. Exp. 461/2023.
Sofimex Institución de Garantías Sa y antes Afianzadora Sofimex Sa vs. Machado Beltrán Gustavo. Especial de Fianzas Mercantil 1 Acdo. en Amparo. Núm. Exp. 445/2023 Amparo 924/2023-IV.
Toyota Financial Services México S.A. de C.V. vs. Rivera Rodríguez Leopoldo y Terrazas Poblano Marcela y Rivera Ramos Berenice. Providencias Precautorias Civil 1 Acdo. Núm. Exp. 671/2023.
Victoria Ramírez Roberto Carlos vs. Vite Rangel Enrique. Ejecutivo Cuantía Menor Mercantil 1 Acdo. Núm. Exp. 1217/2021.
Villacetin Martínez Óscar Rocendo vs. Salinas Monter Gustavo y Vargas Gayosso Mario. Ejecutivo Cuantía Menor Mercantil 1 Acdo. Núm. Exp. 4191/2019.
Volkswagen Leasing S.A. de C.V. vs. Sarmiento Hernández Miguel. Ejecutivo Mercantil 1 Acdo. Núm. Exp. 231/2023.
AUDIENCIA
Monroy López Everardo vs. Miranda Monroy Gerson. Aud. Controversias de Arrendamiento Civil. 1 Audiencia. Núm. Exp. 403/2023.

SENTENCIA DEFINITIVA

Martha Muñoz Moreno vs Cecilia Rodriguez Alvarez Juicio Controversia De Arrendamiento Inmobiliario Sentencia Definitiva Expediente 387/2023

EL SECRETARIO DE ACUERDOS
LIC. JOSÉ LUIS MORALES MARTÍNEZ

SECRETARÍA "B"
ACUERDOS DEL 11 DE JULIO DEL 2023

Acevedo Méndez Gerardo vs. Zamorano Trejo Fernando. Ejecutivo Cuantía Menor Mercantil 1 Acdo. Núm. Exp. 1178/2020.
Amc Louer S.A. de C.V. vs. Prodiaza S.A. de C.V., Santillán Montes Idali Cecilio y Ortega Cazarez Artemia. Ejecutivo Mercantil 1 Acdo. Núm. Exp. 458/2021.
Arellano Franco José Cristian vs. Mireles Soto Rubén. Controversias de Arrendamiento Civil Acuerdo. 1 Acdo. Núm. Exp. 288/2023.
Arellano Rodríguez José Fernando vs. Arellano Fuentes Fernando y Rodríguez Ortega Alicia y Inmobiliaria Morfín S.A. Banco Nacional de México Sociedad Anónima. Exhortos Civil 1 Acdo. Núm. Exp. 738/2023.
Audentis Energy S.A. de C.V. vs. Grupo Maae del Sur Sociedad Anónima de Capital Variable y Fernández García David Enrique. Ejecutivo Cuantía Menor Mercantil 1 Acdo. Núm. Exp. 3560/2021.
Autofinanciamiento México S.A. de C.V. vs. Argaez Esdpaña Jorge Luis, Medina Estrella Eduardo Antonio, Argaez España Concepción del Rosario. Ejecutivo Cuantía Menor Mercantil Acuerdo. 1 Acdo. Núm. Exp. 1388/2020.
Autofinanciamiento México, S.A. de C.V. vs. Juan Alberto Severo Zetina y Otros. Ejecutivo Mercantil 1 Acdo. Núm. Exp. 1420/2014.
Banco Base Sa Institución de Banca Múltiple Grupo Financiero Base vs. Impulsora de Proyectos de Negocio Sociedad Anónima de Capital Variable y Aranda Salas Olga Lidia y Rosales Aranda Víctor Hugo y Aranda Salas Esmeralda María. Ejecutivo Mercantil 1 Acdo. Núm. Exp. 76/2023.
Banco Mercantil del Norte Sa Institución de Banca Múltiple Grupo Financiero Banorte vs. Aparicio Gómez Benito. Ejecutivo Mercantil 1 Acdo. Núm. Exp. 430/2023.
Banco Mercantil del Norte Sa Institución de Banca Múltiple Grupo Financiero Banorte vs. Otto Martínez Heinz Werner. Especial Hipotecario Civil Acuerdo. 1 Acdo. Núm. Exp. 420/2022.
Banco Santander México, S.A., Institución de Banca Múltiple, Grupo Financiero Santander México vs. José Eduardo Laguna Ruíz Jesús Alberto Zamayoa Alpizar. Ejecutivo Mercantil Acuerdo. 1 Acdo. Núm. Exp. 32/2021.
Banco del Bajío S.A. Institución de Banca Múltiple vs. Hernández Hernández Gerardo y Otros. Ejecutivo Cuantía Menor Mercantil Acuerdo. 1 Acdo. Núm. Exp. 3356/2019.
Cruz Gómez Cenovia vs. González Montaño Mónica María Quien También Acostumbra Usar Los Nombres de Montaño y/o Mónica Montaño. Ejecutivo Cuantía Menor Mercantil 1 Acdo. en Amparo. Núm. Exp. 2740/2019 Amparo Directo.
Dinastia Automotriz México, S.A. de C.V. vs. Carlos Hernández Sedano. Ejecutivo Mercantil Acuerdo. 2 Acdos. Núm. Exp. 422/2020.
Fernández Frías Esperanza su Sucesión vs. Martínez Fernández Julio Benigno. Ord. Civil Acdo. Amplia. 1 Acdo. Núm. Exp. 618/2022.
Finae, S.A. P. I. de C.V., Sofom, E. N. R vs. Dehesa Caballero Karla Japnel y Dahesa Flores Carlos. Ejecutivo Mercantil Acuerdo. 1 Acdo. Núm. Exp. 2772/2020.
Harinera Los Pirineos, S.A. de C.V. vs. Ángela Hernández López. Ejecutivo Cuantía Menor Mercantil 1 Acdo. en Amparo. Núm. Exp. 4454/2019 Amparo 335/2023.
Meneses García Dámaso vs. Trejo Martínez Feliz. Ejecutivo Mercantil Acuerdo. 1 Acdo. Núm. Exp. 1390/2019.
Ochoa Cervantes Ricardo vs. Olvera Escobedo José Fabián. Ejecutivo Mercantil Acuerdo. 1 Acdo. Núm. Exp. 248/2022.
Ramírez Santa María Javier Ramírez vs. Paniagua Armenta Adriana. Ejecutivo Mercantil 1 Acdo. Núm. Exp. 3206/2020.
Rapidito Mexlg S.A. de C.V. Sofom Enr vs. Vega González Juana. Ejecutivo Mercantil 1 Acdo. Núm. Exp. 500/2023.
Rodríguez Navarro Joel vs. Aceves Guerrero René. Ejecutivo Mercantil 1 Acdo. Núm. Exp. 3128/2020.
Rojas Díaz Alma Magali vs. Herrera Muraña Miguel. Ejecutivo Mercantil Acuerdo. 1 Acdo. Núm. Exp. 812/2022.
Ruíz Martínez J. Marcos vs. Arias Barragán Rafael. Ejecutivo Mercantil Acuerdo. 2 Acdos. Núm. Exp. 2638/2020.
Sergio Alejandro Palacios Granados vs. Mancilla Pérez Ricardo. Ejecutivo Mercantil 2 Acdos. Núm. Exp. 2596/2018.
Sofimex Institución de Garantías Sa y antes Afianzadora Sofimex Sa vs. Organika Operadora de Residuos Sólidos S.A. de C.V. y Construcciones y Urbanizaciones de Torreon S.A. de C.V. y Innovación Inmobiliaria de México y Administración y Comercialización de Franquicias Internacional S de R.L. de C.V. Especial de Fianzas Mercantil 1 Acdo. Núm. Exp. 384/2023.
Solfine Investment, Sociedad de Responsabilidad Limitada de Capital Variable vs. Juan Alejandro Herrera Álvarez. Proced. Judicial de Ejecc. de Garantía Otorgada Mediante Prenda Sin Transmisión de Pos. Mercantil 1 Acdo. Núm. Exp. 632/2020.
Wyn de México Productos Químicos S.A. de C.V. vs. Acabados Gama, S.A. de C.V. y Otro. Ejecutivo Mercantil Acuerdo. 1 Acdo. Núm. Exp. 780/2014.

SOLO CONSULTA
SOLO CONSULTA
SOLO CONSULTA

Zaldívar Reza Susana vs. Soto Ramírez Luis Eduardo. Ejecutivo Mercantil 1 Acdo. Núm. Exp. 3316/2019.
MAL PUBLICADOS
Cuesta García Francisco Javier vs. Pacheco Uribe Juan Eduardo y Pacheco Juan José. Ejecutivo Mercantil Acdo. mal Publ. de su Fecha. 1 Acdo. Núm. Exp. 2618/2021.
AUDIENCIA
Sacal Cohen Jacobo vs. Jiménez Contreras Diana Maritza. Aud. Controversias de Arrendamiento Civil. 1 Audiencia. Núm. Exp. 486/2023.
SENTENCIA DEFINITIVA
Motos Toro México S.A. de C.V. vs Chanona Valdes Enrique y Rivas Reyes Dulce Maria Juicio Ejecutivo Mercantil Expedientes 2926/2020 Sentencia Definitiva

LA SECRETARIA DE ACUERDOS
LIC. DULCE MARÍA SÁNCHEZ GARCÍA

SEPTUAGÉSIMO QUINTO DE LO CIVIL

SECRETARÍA "A"
ACUERDOS DEL 11 DE JULIO DEL 2023

Ac Fin. Sapi de C.V. Sofom Enr vs. Grupo Beisam S.A. de C.V. y Massri Michanie Isaac y Michanie Helfon Jemy. Ejecutivo Mercantil 1 Acdo. Núm. Exp. 719/2022.
Cabrera Sosa Blanca Estela vs. Solís Ramírez Laura. Controversias de Arrendamiento Civil 1 Acdo. Núm. Exp. 637/2023.
Castillero Ponce de León Fernando Esteban vs. Méndez Méndez Alfredo y Méndez García Librado Sergio. Vía Ejecutiva Cuantía Menor Civil 1 Acdo. Núm. Exp. 777/2020.
Chavarría Castañeda Mishelle Alejandro vs. Posada López Luis Manuel. Ejecutivo Mercantil Dvo Exhorto. 1 Acdo. en Exhorto. Núm. Exp. 687/2023.
Distribuidora Liverpool Sociedad Anónima de Capital Variable vs. Pérez y Frías José Manuel. Ejecutivo Cuantía Menor Mercantil Amp. 1 Acdo. en Amparo. Núm. Exp. 2765/2020 Cuad. de Amp. 26/06/2023.
Espinosa Román Leonardo Román vs. Espinosa Ruiz Javier. Ejecutivo Mercantil 2 Acdos. Núm. Exp. 2233/2021.
Financiera Fortaleza S.A. de C.V. Sofom Enr vs. Hernández Medina Claudia Gabriela. Ejecutivo Mercantil 1 Acdo. Núm. Exp. 3607/2021.
Herrera Montoya Nohemí vs. Alcántara Medel José Luis. Ejecutivo Mercantil 1 Acdo. en Incidente. Núm. Exp. 613/2022 Segundo Inc. de Intereses Moratorios.
Jiménez Cruces Ismael vs. Servín Ruelas Carlos Alfredo. Ejecutivo Cuantía Menor Mercantil 1 Acdo. Núm. Exp. 4725/2019.
Lima Amaya Gabriela Estrella vs. Alejandro Romero Balderas. Ejec. Merc. Comparecencia. 1 Acdo. Núm. Exp. 487/2012.
López Bermeo Ana Lilia vs. Caballero García Eduardo Oyorzabal Hernández Luis Ángel Alcaraz Leyta Aldo Barani. Ejecutivo Mercantil 1 Acdo. Núm. Exp. 1351/2021.
Malpica Martínez Margarita vs. Sistema de Administración y Enajenación de Bienes (Sae) y Otro. Especial Hipotecario Civil Exh. 1 Acdo. en Exhorto. Núm. Exp. 767/2023.
Ortiz Mancilla Jorge Alfonso vs. Estela Esquivel Chavira y Otro. Ejecutivo Cuantía Menor Mercantil 1 Acdo. en Expedientillo. Núm. Exp. 5407/2019.
Pacada S.A. de C.V. Sofom Enr vs. Magaña Moncayo Juan Carlos. Ejecutivo Mercantil Amp. 2 Acdos. en Amparo. Núm. Exp. 3693/2021 Cuad. de Amp. 60/2023-III.
Secreto. Especial Hipotecario Civil 2 Acdos. Núm. Exp. 1067/2022.
Secreto. Ejecutivo Mercantil A. 1 Acdo. Núm. Exp. 671/2023.
Secreto. Ord. Civil 1 Acdo. en Exhorto. Núm. Exp. 683/2023.
Secreto. Ejecutivo Mercantil Dsdig. 1 Acdo. Núm. Exp. 765/2023.
Slim Conchello Ernesto Andrés vs. López Velázquez María Fabiola. Ejecutivo Cuantía Menor Mercantil 1 Acdo. Núm. Exp. 3091/2020.
AUDIENCIA
Tutsi S.A. de C.V. vs. Arguelles Barrientos Ernesto. Vía Ejecutiva Cuantía Menor Civil. 1 Audiencia. Núm. Exp. 623/2021.

EL SECRETARIO DE ACUERDOS
LIC. JOSÉ ANTONIO HERNÁNDEZ SOTO

SECRETARÍA "B"
ACUERDOS DEL 11 DE JULIO DEL 2023

Autofinanciamiento México S.A. de C.V. vs. Quiñones Luna Luis David y Quiñones Luna Emilio. Ejecutivo Mercantil 1 Acdo. Núm. Exp. 2654/2021.
Banco del Bajío Sa Institución de Banca Múltiple vs. Grupo Yukon S.A. de C.V. y Otros. Ejecutivo Cuantía Menor Mercantil Amp. 1 Acdo. en Amparo. Núm. Exp. 3308/2019 Cuad. de Amp. 291/2023-I.
Cervantes Óscar vs. Mendoza del Valle Pamela Guadalupe. Ejecutivo Cuantía Menor Mercantil 1 Acdo. Núm. Exp. 628/2019.
García Sosa Jorge Raúl vs. Arenas Vargas Artemio. Controversias de Arrendamiento Civil 1 Acdo. Núm. Exp. 836/2022.
Hernández Guzmán Reyna y Sánchez Hernández Imelda vs. Qualitas Compañía de Seguros S.A. de C.V. y Autotransportes el Bisonte S.A. de C.V. Ord. Civil Expdllo. 1 Acdo. en Expedientillo. Núm. Exp. 596/2023 Bis. 1.
Instituto del Fondo Nacional de la Vivienda para los Trabajadores (Infonavit) vs. Camargo Acevedo Bárbara Nancy y Nava Rangel Luis Enrique. Especial Hipotecario Civil Dese. 1 Acdo. Núm. Exp. 728/2023.
Instituto del Fondo Nacional de la Vivienda para los Trabajadores (Infonavit) vs. González Leyva Heriberto. Especial Hipotecario Civil Dese. 1 Acdo. Núm. Exp. 730/2023.
Instituto del Fondo Nacional de la Vivienda para los Trabajadores Infonavit vs. Pérez Velázquez Margarita. Oral Civil 1 Acdo. Núm. Exp. 872/2005.
Márquez Gama Margarita del Consuelo y y Otros vs. Inmobiliaria Tulyehualco Iztapalapa Sa y Yo Carmie Inmobiliaria S.A. Ord. Civil 1 Acdo. Núm. Exp. 222/2023 Reasignación del 15 Paz.
Secreto. Ejecutivo Paz Mercantil 1 Acdo. en Expedientillo. Núm. Exp. 1318/2013 Bis. 1.
Secreto. Ejecutivo Paz Mercantil 1 Acdo. en Expedientillo. Núm. Exp. 1362/2013 Bis. 1.
Secreto. Ejecutivo Cuantía Menor Mercantil 1 Acdo. en Expedientillo. Núm. Exp. 1620/2013 Bis. 1.
Secreto. Ejecutivo Cuantía Menor Mercantil 1 Acdo. en Expedientillo. Núm. Exp. 1688/2019 Diana Valeria.
Secreto. Vía Ejecutiva Cuantía Menor Civil 1 Acdo. en Expedientillo. Núm. Exp. 194/2016 Bis. 1.
Secreto. Ejecutivo Cuantía Menor Mercantil 1 Acdo. Núm. Exp. 2290/2018.
Secreto. Ejecutivo Cuantía Menor Mercantil 1 Acdo. en Expedientillo. Núm. Exp. 2916/2019 Bis. 1.
Secreto. Ejecutivo Mercantil 1 Acdo. Núm. Exp. 3148/2021.
Secreto. Pago de Daños Culposos Causados por Motivos del Transito de Vehículo Civil 1 Acdo. en Expedientillo. Núm. Exp. 3280/2021 Control-Transito.
Secreto. Ejecutivo Cuantía Menor Mercantil 1 Acdo. Núm. Exp. 3734/2019.
Secreto. Ejecutivo Mercantil 1 Acdo. Núm. Exp. 476/2023.
Secreto. Ord. Civil Amp. 1 Acdo. en Amparo. Núm. Exp. 620/2022 Cuad. de Amp. 620/2022.
Secreto. Ejecutivo Paz Mercantil 1 Acdo. en Expedientillo. Núm. Exp. 678/2013 Bis. 1.
Secreto. Ejecutivo Mercantil A. 1 Acdo. Núm. Exp. 698/2023.
Secreto. Ejecutivo Mercantil A. 1 Acdo. Núm. Exp. 720/2023.
Secreto. Providencias Precautorias Mercantil 1 Acdo. en Expedientillo. Núm. Exp. 740/2020 Expedientillo-3.
Secreto. Ejecutivo Cuantía Menor Mercantil 1 Acdo. en Expedientillo. Núm. Exp. 746/2015 Bis. 1.
Secreto. Vía Ejecutiva Cuantía Menor Civil 1 Acdo. en Expedientillo. Núm. Exp. 756/2021 Arturo Marín.
Secreto. Ejecutivo Cuantía Menor Mercantil 1 Acdo. en Expedientillo. Núm. Exp. 758/2017 Adolfo Rivera.
Secreto. Ejecutivo Mercantil Dsdig. 1 Acdo. Núm. Exp. 764/2023.
Secreto. Ejecutivo Mercantil Dsdig. 1 Acdo. Núm. Exp. 766/2023.
Secreto. Medios Preparatorios Civil Pd. 1 Acdo. Núm. Exp. 768/2023.
Secreto. Ejecutivo Mercantil Pd. 1 Acdo. Núm. Exp. 770/2023.
Secreto. Ejecutivo Mercantil 1 Acdo. Núm. Exp. 82/2023.
Secreto. Controversias de Arrendamiento Civil 1 Acdo. Núm. Exp. 836/2022.
Toyota Financial Services México S.A. de C.V. vs. Monteagudo Hernández Manuel Alejandro. Ejecutivo Mercantil Audiencia. 1 Acdo. Núm. Exp. 366/2023.

EL SECRETARIO DE ACUERDOS
LIC. ADOLFO LÓPEZ CUENCA

SOLO CONSULTA
SOLO CONSULTA
SOLO CONSULTA

JUZGADOS DE LO FAMILIAR

PRIMERO DE LO FAMILIAR

SECRETARÍA "A"
ACUERDOS DEL 11 DE JULIO DEL 2023

Alba Islas Diego vs. Flor Aranzza Mora Vivas. Controversias del Orden Familiar Razón de Notificación. 2 Acdos. Núm. Exp. 1797/2017.

Alejandri Trinidad Andrea y Mata Garca Rubén Iván. Juris. Voluntaria Familiar T- Solicita Copias Cert. 1 Acdo. Núm. Exp. 2023/2016.

Amaya Jiménez Gloria Soledad. Sucesorio Familiar T- Expedientillo/ Turno Oficio Aj. 1 Acdo. Núm. Exp. 1095/2018.

Arce Tinoco Jorge Edmundo. Sucesorio Familiar T- Estarse a Diverso Proveído. 2 Acdos. Núm. Exp. 1693/2022 Principal.

Arellano Díaz Onésimo Pablo vs. López Pérez Gloria. Div. Nec. T- Revoca y Autoriza. 1 Acdo. Núm. Exp. 915/2000.

Balam Lazo Elisa. Sucesorio Familiar T- Exhibe Minuta. 2 Acdos. Núm. Exp. 877/2022 Principal.

Barrón Vázquez Manuel vs. Ramírez Mejía Gloria. Ord. Civil Familiar T- Estarse a Diverso Proveído/Dev. Docs. 1 Acdo. Núm. Exp. 1667/2021 Principal.

Bautista García Bricia vs. Monroy Reyes Andrés. Especial Familiar T- Expedientillo/Turno Oficio Aj. 1 Acdo. Núm. Exp. 1331/2019.

Bautista Siza Josúe Joshua vs. Aura Elizabeth Jáuregui Gutiérrez. Controversias del Orden Familiar Ordena Oficios. 3 Acdos. Núm. Exp. 763/2020.

Becerril Hernández Karla vs. Jesús Antonio Castro Aguillon. Controversias del Orden Familiar Estarse a Diverso Auto / Se Dejan a Salvo Sus Derechos. 1 Acdo. Núm. Exp. 215/2020.

Beltrán Climaco Mónica vs. Sánchez Miranda Héctor. Controversias del Orden Familiar Estarse a Diverso Auto. 2 Acdos. en Incidente. Núm. Exp. 57/2004 Inc. Ejecc. y Cump. de Sent. II.

Beltrán García Alberto su Suc. Sucesorio Familiar T- Expedientillo/ Turno Oficio Aj. 1 Acdo. Núm. Exp. 881/2020.

Bolaños Díaz Isabel. Sucesorio Familiar T- Expedientillo/Turno Oficio Aj. 1 Acdo. en Exhorto. Núm. Exp. 1497/2022 Principal.

Campero Vargas Grissel Alejandra vs. Valencia Carrasco Sergio Adrián. Ord. Civil Familiar T- Comparecencia de Emplazamiento/ Computo. 1 Acdo. Núm. Exp. 757/2023 Principal.

Campos Ortiz Rita su Sucesión. Sucesorio Familiar T- Expedientillo/ Estarse a Razón Archivo. 1 Acdo. en Expedientillo. Núm. Exp. 1171/2023 Bis. 2.

Cárdenas Castillo María Irene. Sucesorio Familiar T- Expedientillo/ Turno Oficio Aj. 1 Acdo. Núm. Exp. 1393/1971 Principal.

Cohen Leibovice Arthur. Sucesorio Familiar Cedula. 4 Acdos. en Incidente. Núm. Exp. 123/2017 Inc. de Oposición Al Inventario y Avalúo.

Cruz Ochoa Carlos su Sucesión. Sucesorio Familiar T- Turno Cedula. 1 Acdo. Núm. Exp. 95/2021.

Cruz Ramírez José Pedro su Sucesión. Sucesorio Familiar Prevención J. 1 Acdo. Núm. Exp. 1263/2023 Principal.

Cuéllar Reyes Ignacia. Sucesorio Familiar T- Informe Sala+J. 1 Acdo. en Incidente. Núm. Exp. 1697/2014 Bis. 5 Inc. de Pago de Gastos de Administración Aprobados.

Delgado Cano Gemma vs. Erick Emmanuel Frías Alegría. Controversias del Orden Familiar T- Autr. Sigj. 1 Acdo. Núm. Exp. 89/2016.

Delgado Cano Gemma vs. Erick Emmanuel Frías Alegría. Controversias del Orden Familiar T- Autr. Sigj. 1 Acdo. en Incidente. Núm. Exp. 89/2016 Bis. 2 Inc. de Incremento de Pensión Alimenticia.

Dillam Hernández Karla vs. Jerónimo García Daniel. Controversias del Orden Familiar T- Expedientillo/Estarse a Razón Archivo. 1 Acdo. en Expedientillo. Núm. Exp. 2403/2013 Bis. 1 Expedientillo.

Escalante Olvera Diana Berenice su Sucesión. Sucesorio Familiar T- Informe Imss. 3 Acdos. Núm. Exp. 785/2023 Principal.

Espejel Rivera Elizabeth vs. Jonathan Eduardo Castillo Díaz. Controversias del Orden Familiar T- Turno Oficio. 1 Acdo. Núm. Exp. 2343/2014.

Estrada Sánchez Isabel su Suc. Sucesorio Familiar T- Expedientillo/ Turno Oficio Aj. 1 Acdo. Núm. Exp. 843/2016.

Estrada de la Peña Fernanda Victoria vs. Castro López Rodrigo. Controversias del Orden Familiar Comparecencia de Alimentos. 1 Acdo. Núm. Exp. 1295/2023 Principal.

Galván Quintanilla Adriana María Guadalupe vs. Torres Valencia Jesús César. Controversias del Orden Familiar Manifestaciones. 1 Acdo. Núm. Exp. 401/2023 Principal.

Galván Soto Félix. Controversias del Orden Familiar T- Ced Sin Dilg. 1 Acdo. Núm. Exp. 841/2023.

García Calistro Nancy vs. Contreras Páez Lázaro Gabriel. Ord. Civil Familiar Admisorio. 1 Acdo. Núm. Exp. 1159/2023 Principal.

García Falcóny Kutsandy vs. Baxin Arcos Luis Emilio. Ord. Civil Familiar T- Comparecencia de Notificación. 1 Acdo. Núm. Exp. 1681/2021 Principal.

García Decanis Yolanda. Interd. T- Desahogo Mp/Pasa a Sentencia. 2 Acdos. Núm. Exp. 57/1996.

González Bugallo Víctor vs. Broca Marcin Vanessa. Controversias del Orden Familiar Minuta. 2 Acdos. en Amparo. Núm. Exp. 235/2020 707/2023- IV.

González Benitez Jorge Abraham vs. Nolasca Mata Mary Alejandra. Ord. Civil Familiar T- Expedientillo/Estarse a Razón Archivo. 1 Acdo. Núm. Exp. 1105/2022 Principal.

Guerrero Serna Bibiana vs. Aragón San Juan Saúl Daniel. Controversias del Orden Familiar Admisorio. 1 Acdo. en Incidente. Núm. Exp. 2035/2015 Bis. 2 Inc. de Reduc. de Pensión Alimenticia.

Hernández Leal Daniel Emilio vs. Érika Elena Trejo Chirino. Cont. Ord. Fam. T- Expedientillo/Turno Oficio Aj. 1 Acdo. Núm. Exp. 2067/2009.

Hernández Rojas su Suc. José Guadalupe. Sucesorio Familiar T- Aclaratorio. 2 Acdos. Núm. Exp. 2083/2022 Principal.

Jacobo Rangel Jéssica Andrea vs. Romero Flores Xicontencatl Salvador. Controversias del Orden Familiar T- Comparecencia de Notificación. 1 Acdo. Núm. Exp. 141/2022 Principal.

Jiménez Avendaño Hugo. Sucesorio Familiar T- Vista Mp. 1 Acdo. Núm. Exp. 1229/2022 Principal.

Juárez Ramírez Norma Beatríz vs. Francisco Javier Acosta Vital. Ord. Civil Familiar No Ha Lugar. 1 Acdo. en Incidente. Núm. Exp. 2147/2018 Bis. 2 Inc. de Salida del Dom. Conyugal.

Lara Pérez Alicia. Sucesorio Familiar Perito Acepta Cargo / Dom. / Ordena Devolver Docum. / Vista Con Honorarios. 1 Acdo. Núm. Exp. 979/2022 Principal.

Lazcano Ozuna Erick Alberto vs. Cynthia Dafne Orozco Reyes. Cont. Ord. Fam. T- Expedientillo/Turno Oficio Aj. 1 Acdo. Núm. Exp. 1051/2008.

Lomelí Fuster Fernando. Sucesorio Familiar T- Fecha de Aud. 790 Cpc. 1 Acdo. Núm. Exp. 2153/2022 Principal.

López de la Luz María del Carmen vs. Gómez Nava Luis Antonio. Controversias del Orden Familiar T- Informe Hospital. 1 Acdo. Núm. Exp. 333/2023 Principal.

Luque Segura Juan su Suc. Sucesorio Familiar T- Expedientillo/ Turno Oficio Aj. 1 Acdo. Núm. Exp. 415/2021.

Márquez Rosa María vs. Martínez Portela Edgar Roberto. Controversias del Orden Familiar T- Comparecencia de Emplazamiento/Computo. 1 Acdo. Núm. Exp. 853/2023 Principal.

Martín Gómez Favila María Cecilia vs. Toca Uriarte Bernardo. Especial Familiar Desahoga Requerimiento / Ordena Ced. de Notificación. 1 Acdo. Núm. Exp. 207/2023 Principal.

Martínez Saldívar Sandra vs. David Palomo Morales. Controversias del Orden Familiar T- Exhibe Minuta. 1 Acdo. Núm. Exp. 263/2020.

Martínez Zarza Juan. Sucesorio Familiar Desechamiento. 1 Acdo. Núm. Exp. 1293/2023 Principal.

Mayen Alvarez Araceli Dayamanti vs. Marco Antonio de la Garza Mercado. Controversias del Orden Familiar Reb. de Requerimiento. 1 Acdo. Núm. Exp. 181/2016 Tomo II.

Mayorga Fabila Guadalupe Patricia vs. Pérez Martínez Felipe de Jesús. Controversias del Orden Familiar T- Estarse a Diverso Proveído. 2 Acdos. Núm. Exp. 365/2022 Principal.

Medina Arias Joaquín Jorge. Sucesorio Familiar T- Ced Sin Dilg. 4 Acdos. Núm. Exp. 2051/2022 Principal.

Medina Verdeja Carlos su Sucesión. Sucesorio Familiar T- Llegada de Autos/Not Personal Partes. 1 Acdo. Núm. Exp. 1675/2021 Principal.

Mendoza Niño Ofelia su Sucesión. Sucesorio Familiar T- Autorización. 2 Acdos. Núm. Exp. 503/2022 Principal.

Montes Hernández Jesús Gabriel vs. Adriana Alexandra Grande Serrano. Controversias del Orden Familiar Reb. de Requerimiento

SOLO CONSULTA
SOLO CONSULTA
SOLO CONSULTA

/ Multa / Se Reserva para su Acuerdo. 2 Acdos. Núm. Exp. 2067/2019.

Mora Rodríguez Andrea vs. Solís Vences Juan Carlos. Controversias del Orden Familiar T- Informe Imss. 1 Acdo. Núm. Exp. 1699/2022 Principal.

Morales Velázquez Ingrid Samantha vs. Soto Sánchez Víctor Emmanuel. Controversias del Orden Familiar Admisorio. 1 Acdo. Núm. Exp. 1251/2023 Principal.

Moreno Huicochea Pablo. Sucesorio Familiar T- Informe Dif. 1 Acdo. Núm. Exp. 2265/2019.

Neri Becerril Yaney vs. Rodrigo Iván Rosas Guzmán. Controversias del Orden Familiar T- Llegada de Autos/Not Personal Partes. 1 Acdo. Núm. Exp. 493/2020.

Pacheco Carcaño América vs. Hernández Vázquez Juan Raymundo. Especial Familiar T- Expedientillo/Remitir Expdllo. a Juzgado. 1 Acdo. en Expedientillo. Núm. Exp. 1207/2023 Bis. 99 Expedientillo.

Pacheco Juárez Angélica Rubí vs. Cruz Moreno José de Jesús. Controversias del Orden Familiar T- Exhibe Cuestionario/Autoriza. 1 Acdo. Núm. Exp. 1109/2023 Principal.

Palomino Becerril Guadalupe Gabriela vs. Venegas Espinosa Juan Carlos. Controversias del Orden Familiar T- Turno Oficio Recordatorio. 1 Acdo. en Incidente. Núm. Exp. 643/2009 Bis. 22 Inc. de Cancel. de Pensión Alimenticia.

Parra Lara Yoselin vs. Aldana Martínez Daniel. Controversias del Orden Familiar Contest J. 2 Acdos. Núm. Exp. 911/2023 Principal.

Patiño Fabre Ofelia. Controversias del Orden Familiar Contestación de Agravios. 1 Acdo. Núm. Exp. 1109/2002 Secc. III.

Pérez Tovar Rosa vs. Marín Peñaloza José Luis. Controversias del Orden Familiar T- Autorización. 1 Acdo. Núm. Exp. 1083/2014.

Podlipsky Donatti David su Suc. Sucesorio Familiar Comparecencia de Billetes-. 1 Acdo. en Otros. Núm. Exp. 955/2017 Secc. III.

Quebrado Reyes Tania vs. Gerson Alan Ariza Ayala. Controversias del Orden Familiar Exhibe Propuesta de Convn. / Se Solicita Adecuación. 1 Acdo. Núm. Exp. 361/2021.

Ramírez Solís Lusheli Belén vs. Rico Martínez Marco Antonio. Controversias del Orden Familiar T- Estarse a Diverso Proveído. 1 Acdo. Núm. Exp. 163/2013.

Reyes Lázaro Sara vs. González Camacho Francisco. Div. Nec. T- Turno Cedula. 1 Acdo. Núm. Exp. 449/2007.

Rivera López Nancy Soledad. Controversias del Orden Familiar Contest J. 2 Acdos. Núm. Exp. 845/2023.

Roldán Toledo Gregoria su Sucesión. Sucesorio Familiar Prevención J. 1 Acdo. Núm. Exp. 1259/2023 Principal.

Rosas Ojeda Martha Elena vs. Magaña de la Luz Jorge Francisco. Controversias del Orden Familiar T- Turno Oficio. 1 Acdo. Núm. Exp. 1335/2022 Principal.

Salazar García Luis Alberto vs. Torres Guerrero Paula Coynda. Controversias del Orden Familiar T- Comparecencia de Notificación. 1 Acdo. Núm. Exp. 2093/2018 Bis. 2 Tomo II.

San Juan Cruz Reinalda su Sucesión. Sucesorio Familiar T- Autr. Sigj. 1 Acdo. Núm. Exp. 715/2023 Principal.

Sánchez Ramírez Lucila su Sucesión. Sucesorio Familiar Desechado J. 1 Acdo. Núm. Exp. 1153/2023 Principal.

Sandoval Jiménez Pedro. Sucesorio Familiar T- Ase Tiene por Notificada de Llegada de Autos/Sep. Secuela Proc. 1 Acdo. Núm. Exp. 1245/2018.

Tamayo Medina del Campo Fernando vs. Cardona Pérez Ayari Patricia. Ord. Civil Familiar Exh. Oficio. 1 Acdo. en Exhorto. Núm. Exp. 1289/2023 Exhorto.

Torres Bouchain Nelly Alejandra vs. Renato Corona Bonnet. Controversias del Orden Familiar Manifestaciones. 1 Acdo. en Incidente. Núm. Exp. 1797/2011 Inc. de Cancel. de Pensión Alimenticia.

Trejo Arias Patricia vs. Cabrera Meneses Leopoldo. Ord. Civil Familiar Admisorio. 1 Acdo. Núm. Exp. 1125/2023 Principal.

Vargas Vizcaya Noé vs. Cecilia Pérez Juárez. Controversias del Orden Familiar T- Ced Sin Dilg. 1 Acdo. Núm. Exp. 687/2021.

Vázquez Flores Rosa María vs. José Francisco Barrón Celayos. Controversias del Orden Familiar T- Oficio a Disposición. 1 Acdo. Núm. Exp. 153/2021.

Velasco Olmos María Elena. Sucesorio Familiar T- Informe Dif. 1 Acdo. Núm. Exp. 1797/2022 Principal.

Ventura Lázaro David vs. Flores Pineda Almeida. Ord. Civil Familiar Exh. Oficio. 1 Acdo. en Exhorto. Núm. Exp. 1287/2023 Exhorto.

Villegas Sandoval Luis Norberto vs. Muñoz Hernández Alma Carolina. Controversias del Orden Familiar T- Manifiesta Dom. 1 Acdo. Núm. Exp. 551/2023 Principal.

Von Borstel Andrade Jesús vs. Von Borstel Nilsson Marco Joachim. Controversias del Orden Familiar T- Estarse a Diverso Proveído/ Dilig. Of. 1 Acdo. Núm. Exp. 651/2022 Principal.

Zenea Juárez Adolfo vs. Judith Guillén Sierra. Div. Incausado T- Llegada de Autos/Not Personal Partes. 1 Acdo. Núm. Exp. 659/2009.

Ávila García Jael Alberto vs. Eréndira Gamez Parada. Controversias del Orden Familiar T- Expedientillo/Se Reserva. 1 Acdo. Núm. Exp. 47/2021.

AUDIENCIA

Andrade Soto Ayme Griselda vs. Romero Serrato Miguel Ángel. Aud. Inc/Pasa a Sent J Controversias del Orden Familiar 1 Acdo. en Incidente. Núm. Exp. 183/2012 Bis. 2 Inc. de Cancel. de Pensión Alimenticia.

García Hernández Karem vs. Cardiel Ramírez Edgar Ángel. Aud. de Ley J Controversias del Orden Familiar 1 Audiencia. Núm. Exp. 1151/2022 Principal.

Villegas Sandoval Luis Norberto vs. Muñoz Hernández Alma Carolina. Aud. de Ley J Controversias del Orden Familiar 1 Audiencia. Núm. Exp. 551/2023 Principal.

SENTENCIAS DEFINITIVAS DEL 11 DE JULIO DEL 2023

Mancilla Soto Joel David. Juris. Voluntaria Familiar Sent. Def. 1 Núm. Exp. 2011/2019

Rosales Venegas Alejandra. Controversias del Orden Familiar Sent. Def. 1 Núm. Exp. 1941/2022 Principal

SENTENCIAS INTERLOCUTORIAS

García Orozco Lucina Juana vs. Ramírez Alcocer José Antonio. Especial Familiar Sent. Interl. 1 Sent. Interl. en Incidente. Núm. Exp. 1669/2022 Bis. 5 Inc. para Regular Las Consecuencias Inherentes a la Disol. del Vínculo Matrimonial

Romero Viruegas Raquel vs. Víctor Hugo Luis González. Controversias del Orden Familiar Sent. Interl. Inc. de Impugnación de Firma 1 Sent. Interl. en Incidente. Núm. Exp. 483/2021 Inc. de Impugnación por Falsedad de Firmas O. Suplantación de Personas.

EL SECRETARIO DE ACUERDOS
LIC. JUAN GUADALUPE MORENO GALVÁN

SECRETARÍA "B"
ACUERDOS DEL 11 DE JULIO DEL 2023

Acevedo Villalobos Norma Cristina vs. Cornejo Serna Juan. Cont. Ord. Fam. T. Expedientillo- Vista. 1 Acdo. Núm. Exp. 240/2006.

Aguilar Gilbón Karla Itzel vs. Altamirano Castro Jorge Adrián. Ord. Civil Familiar T. Sicor. 1 Acdo. Núm. Exp. 2170/2022 Principal.

Agustín Hernández Amelia su Sucesión. Sucesorio Familiar T. Notificada. 1 Acdo. Núm. Exp. 1598/2021 Principal.

Álvarez Gallardo Humberto vs. Reyes Suárez Virginia. Controversias del Orden Familiar T. Llegada de Autos. 1 Acdo. Núm. Exp. 1502/2022 Principal.

Ángeles Méndez María de Los Ángeles vs. Alvarado López Erick. Controversias del Orden Familiar T. Aclaración de Nombre Inc. 1 Acdo. en Incidente. Núm. Exp. 48/2007 Inc. de Cancel. de Pensión Alimenticia.

Araujo Díaz Yamily vs. Juan Mario Durán Torres. Controversias del Orden Familiar T Búsqueda Exhaustiva. 1 Acdo. en Incidente. Núm. Exp. 286/2016 de Cancel. de Pensión Alimenticia II.

Argumedo Francisco. Sucesorio Familiar T. Expedientillo- Reserva. 1 Acdo. Núm. Exp. 1828/2022 Exhorto.

Atzhir Belén García García vs. Aldo Jersahin Santamaría Galván. Controversias del Orden Familiar T. Exhibe Billete- Turno. 1 Acdo. Núm. Exp. 1354/2019 Consignación de Billetes.

Ávila Gallardo Ana María su Sucesión vs. Gilberto Garibay Zepulveda. Providencias Precautorias Mercantil Dada Cuenta. 1 Acdo. Núm. Exp. 386/2021.

Ávila González Luz María vs. Alfonso Alejandro Vega Ruíz. Especial Familiar T Admite Apel. 1 Acdo. en Incidente. Núm. Exp. 1024/2020 Compensación, Consecuencias Inherentes Al Divorcio.

Azcue Hurtado Ana Mercedes. Test. T. Expedientillo- Archivo. 1 Acdo. Núm. Exp. 1094/2001.

SOLO CONSULTA
SOLO CONSULTA
SOLO CONSULTA

Barragán Magos Andrea Alejandra vs. Enrique Cruz Benito Guillermo. Controversias del Orden Familiar T- Desistido de Instancia. 1 Acdo. Núm. Exp. 118/2023 Principal.

Benavente Niño Mariana vs. García Ramírez Víctor Hugo. Ord. Civil Familiar T. Autorización. 1 Acdo. Núm. Exp. 912/2023 Principal.

Bermúdez Campos Raúl vs. Cervantes Álvarez María del Consuelo. Ord. Civil Familiar Exh. Oficio. 1 Acdo. en Exhorto. Núm. Exp. 1284/2023 Exhorto.

Borja Amézcua Cruz. Sucesorio Familiar T. Notificada. 1 Acdo. Núm. Exp. 800/2018.

Cabrera Acevedo Brenely vs. Roque Hernández Eduardo. Ord. Civil Familiar T. Manifestaciones. 1 Acdo. Núm. Exp. 834/2023 Principal.

Cabrera Soto Ana Laura vs. Agustín Mayle Rivera Camacho. Especial Familiar # Requerimiento. 1 Acdo. Núm. Exp. 152/2021.

Cardona Rivera Verónica vs. Guillermo Esau Zavala Guillén. Controversias del Orden Familiar T Se Dejan a Salvo Sus Derechos. 1 Acdo. Núm. Exp. 358/2006 Vía de Apremio.

Carmona Bravo María Alejandra vs. Jesús Aurelio García Flores. Ord. Civil Familiar T. Notificada- Dom- Autoriza. 1 Acdo. Núm. Exp. 776/2012.

Cedillo Jiménez Israel vs. Ana María Nava Rangel. Controversias del Orden Familiar T No Admite Recurso de Apel. 1 Acdo. Núm. Exp. 650/2009 Inc. de Pensión Alimenticia Definitiva.

Cedillo Licóna Rocío vs. Soria Martínez Bardomiano. Controversias del Orden Familiar T. Computo. 1 Acdo. Núm. Exp. 948/1998 Inc. de Cancel. de Pensión Alimenticia.

Cerda Ponce de León María de la Asunción. Sucesorio Familiar T No Ha Lugar a Proveer. 1 Acdo. en Incidente. Núm. Exp. 1392/2008 Inc. de Remoción de Albacea.

Cortés Domínguez Alejandra vs. Herrera González Luis Alberto. Controversias del Orden Familiar Prevención. 1 Acdo. Núm. Exp. 1270/2023 Principal.

Cortés Torres Iván vs. Herrera Guzmán Leslie. Ord. Civil Familiar T Rebeldia Div. 1 Acdo. Núm. Exp. 358/2022 Principal.

Cortés Váldes Luis Edgar vs. Brenda Saraí Rivero Alonso. Especial Familiar T. Computo. 1 Acdo. en Otros. Núm. Exp. 348/2019 Vía de Apremio.

Cruz Martínez y Aguilar María su Sucesión. Juris. Voluntaria Familiar T. Of Aj. 1 Acdo. Núm. Exp. 972/2023 Principal.

Díaz Velázquez Maritza vs. Carvajal Moreno Carlos Moisés. Controversias del Orden Familiar T. Computo. 1 Acdo. Núm. Exp. 2106/2022 Principal.

Díaz Gutiérrez Josué Abiú vs. Aurora Eyenni Ramírez Cruz. Controversias del Orden Familiar T Se Dejan a Salvo Sus Derechos. 1 Acdo. Núm. Exp. 642/2019.

Fabela Escobedo Ma. del Carmen su Suc. Sucesorio Familiar T. Busqueda Exhaustiva. 1 Acdo. Núm. Exp. 568/2019.

Fernández Saucedo Brenda vs. Castro Rivera Arturo. Controversias del Orden Familiar T 1a. Apel. 1 Acdo. Núm. Exp. 656/2023 Principal.

Figueroa Torres Mercedes su Suc, Sucesorio Familiar T. Aclaración de Auto. 1 Acdo. Núm. Exp. 924/2021.

Flores Fortis José Manuel vs. Flores Magaña Mónica Leticia Salome. Ord. Civil Familiar T Rebeldia Div. 1 Acdo. Núm. Exp. 14/2023 Principal.

Flores García María del Carmen vs. Cardoso Vázquez Arturo. Controversias del Orden Familiar T. Regresa Exhorto- Computo. 1 Acdo. en Incidente. Núm. Exp. 1238/2005 de Cancel. de Pensión Alimenticia.

García Espinosa Leslie Andrea vs. Fernando Montiel Román. Controversias del Orden Familiar T. Notificada. 1 Acdo. Núm. Exp. 1232/2020.

García González Carmen su Sucesión. Sucesorio Familiar T. Notificados. 1 Acdo. Núm. Exp. 440/2023 Principal.

González Colmenares Paulina vs. Valle Herrera Miguel. Ord. Civil Familiar Exhorto. 1 Acdo. en Exhorto. Núm. Exp. 1244/2023 Exhorto.

González Molina José Antonio vs. Odette Pita Estévez. Especial Familiar T. Turno. 1 Acdo. Núm. Exp. 390/2012.

González Orozco Ana Karen vs. Alejandro Cazarin Reyes. Controversias del Orden Familiar T. Difiere Firma. 1 Acdo. Núm. Exp. 130/2021.

Gordillo Plancarte Kahira Itzel vs. Ricardo Hernández Ávalos. Controversias del Orden Familiar Desechamiento. 1 Acdo. en Incidente. Núm. Exp. 212/2020 Cuad. de Ejecución.

Gutiérrez Olvera Arturo Guillermo su Sucesión. Sucesorio Familiar T. Turno. 1 Acdo. Núm. Exp. 448/2022 Principal.

Hernández Hernández Edith vs. Cárdenas Garduño Guillermo. Ord. Civil Familiar T. Vista Contraria. 1 Acdo. Núm. Exp. 1672/2022 Principal.

Hernández Maldonado Macías Mildret Margarita vs. Silvestre Navarro Pérez. Especial Familiar T. Expedientillo- Vista. 1 Acdo. Núm. Exp. 132/1990.

José Zúñiga Hernández vs. Xochicalli Orihuela Montesinos. Controversias del Orden Familiar T. Exhibe Billete. 1 Acdo. Núm. Exp. 1302/2021 Consignación de Billetes.

Lara y Ruíz José su Suc. Sucesorio Familiar T Inicia Secc. Cuarta y Turna a Sent. 1 Acdo. Núm. Exp. 388/2021.

Lecona Vera Alma Rosa vs. Carreola Tonis Mauricio. Controversias del Orden Familiar Comparecencia de Alimentos. 1 Acdo. Núm. Exp. 1288/2023 Principal.

Márquez Domínguez Juana su Sucesión. Sucesorio Familiar Prevención. 1 Acdo. Núm. Exp. 1268/2023 Principal.

Martínez Bautista Frida Nashieli vs. Iván Eduardo Palmas Romero. Especial Familiar T. Llegada de Autos. 1 Acdo. Núm. Exp. 448/2018.

Martínez Sida Amparo. Sucesorio Familiar T. Nueva Cedula. 1 Acdo. Núm. Exp. 1700/2022 Principal.

Méndez Ibáñez Zully vs. Guillermo Gerardo Zapata Castro. Controversias del Orden Familiar T. Exhibe Billete. 1 Acdo. Núm. Exp. 1296/2021 Consignación de Billetes.

Mendoza Guerrero Luis Alberto su Sucesión. Sucesorio Familiar T. No Ha Lugar. 1 Acdo. Núm. Exp. 698/2022 Principal.

Mondragón Espinoza María Guadalupe vs. Francisco Coral Guevara. Controversias del Orden Familiar T. Llegada de Autos. 1 Acdo. Núm. Exp. 846/2017.

Monrroy Osejo Noemí su Suc. Sucesorio Familiar T. Llegada de Autos. 1 Acdo. Núm. Exp. 1022/2016.

Morales Toledo Iliana vs. Rodolfo Laurent Iglesías. Controversias del Orden Familiar T Ratifica Escrito - Señala Fecha de Aud. de Alegatos. 1 Acdo. Núm. Exp. 2076/2018.

Méndez Rivera Jorge Iván vs. Georgina Becerril Flores. Controversias del Orden Familiar # Regularización. 1 Acdo. Núm. Exp. 760/2017.

Ore Vásquez César Alfonso vs. García Chagoya Vanessa Ivonne. Controversias del Orden Familiar T. Turno. 1 Acdo. Núm. Exp. 492/2023 Principal.

Ortega Grajales Rigoberto vs. Alavez Hernández Teodora. Controversias del Orden Familiar T. Exhibe Minuta. 1 Acdo. Núm. Exp. 42/2023 Principal.

Ortega Peña Domingo. Ord. Civil Familiar T Girar Oficio a Juzgado 36/Vista Mp. 2 Acdos. Núm. Exp. 1810/2022 Principal.

Ortega Velasco Roberto vs. Karina Guadalupe Ibarra Zamora. Controversias del Orden Familiar Causa Ejecutoria. 1 Acdo. en Amparo. Núm. Exp. 34/2021 225/2013- V.

Ortiz Gutiérrez Luis vs. Esqueda Lara Beatriz. Especial Familiar T Gira Oficio Recordatorio. 2 Acdos. en Otros. Núm. Exp. 2064/2021 2 Liquidación de Sociedad Conyugal.

Pacheco Aceves Montserrat vs. Gregorio Martínez Cruz. Controversias del Orden Familiar T. Aclaración de Autorización. 1 Acdo. Núm. Exp. 1472/2017.

Pacheco García Adriana vs. Castañeda Reyes Jesús. Controversias del Orden Familiar T. Autoriza- Cuestionario. 1 Acdo. Núm. Exp. 1214/2023 Principal.

Paz Arellano Ana Lilia su Sucesión. Sucesorio Familiar T. Notificada. 1 Acdo. Núm. Exp. 626/2022 Principal.

Pérez Tome Luis Eduardo vs. Velázquez Flores Elkis Adriana Elizabeth. Controversias del Orden Familiar T. Of Sin Diligenciar. 1 Acdo. Núm. Exp. 2162/2022 Principal.

Peña Meza Ignacio Rodrigo su Sucesión. Sucesorio Familiar Admisión. 1 Acdo. Núm. Exp. 1134/2023 Principal.

Pineda Espinoza Juana su Suc. Sucesorio Familiar T. Asigna Notario. 1 Acdo. Núm. Exp. 486/2021.

Prado Morales María Cristina vs. Gil García Antonio. Controversias del Orden Familiar T. Exhibe Billete. 1 Acdo. Núm. Exp. 1704/2021 Consignación de Billetes.

Pérez Pérez María Luisa del Carmen vs. Elizabeth Mora Pérez. Controversias del Orden Familiar T. Autorización. 1 Acdo. Núm. Exp. 1100/2016.

Quintana Valdovinos Mariana Itzen vs. Alejandro Giscard de Anda Arriaga. Especial Familiar T Interpone Apel. 1 Acdo. en Incidente. Núm. Exp. 1822/2019 Modificación de Convenio.

SOLO CONSULTA
SOLO CONSULTA
SOLO CONSULTA

Ramírez Mireles Francisco Javier su Sucesión. Sucesorio Familiar T. Mp Requerimiento- Turno. 1 Acdo. Núm. Exp. 1386/2022 Principal.
Reyes Madrigal Miguel Ángel vs. María Teresa Gómez Delgado. Especial Familiar Admite Repos. de Autos. 1 Acdo. Núm. Exp. 68/2014.
Rodríguez Ortega Cinthya Rubí vs. Suárez Pérez Cirilo Francisco. Controversias del Orden Familiar T Dada Nueva Cuenta. 1 Acdo. Núm. Exp. 1770/2022 Principal.
Ronquillo Torres Rebeca vs. Genaro Ross Rojas. Controversias del Orden Familiar T. Notificada. 1 Acdo. Núm. Exp. 2080/2011.
Rosales Velázquez Porfirio su Suc. Sucesorio Familiar T Señala Fecha de Aud. 790. 1 Acdo. Núm. Exp. 1090/2020.
Rosas Cruz Balbina vs. Santos Canales Salome. Ord. Civil Familiar Prevención. 1 Acdo. Núm. Exp. 1272/2023 Principal.
Saavedra Cardoso María de la Luz su Sucesión. Sucesorio Familiar T. Acepta Cargo de Albacea- Dom. 1 Acdo. Núm. Exp. 692/2022 Principal.
Sánchez Fragoso Sigifredo. Sucesorio Familiar T. Autr. Interventor Jud. 1 Acdo. Núm. Exp. 638/2022.
Sánchez González Marcial su Sucesión. Sucesorio Familiar T Solic. de Fecha de Aud. 1 Acdo. Núm. Exp. 694/2023 Principal.
Sánchez Olivares Adabella vs. Romero Velázquez Adrián. Ord. Civil Familiar Prevención. 1 Acdo. Núm. Exp. 1264/2023 Principal.
Santiago Silva Marlenne vs. Luis Pérez Quijano. Controversias del Orden Familiar T. Llegada de Autos. 1 Acdo. Núm. Exp. 2186/2019.
Sierra Becerra Margarita su Suc. Sucesorio Familiar T. Turno. 1 Acdo. Núm. Exp. 502/2019.
Solís Bermúdez Dulce Adriana vs. Josué Jonathan Torres Uribe. Div. Nec. T. Llegada de Autos. 1 Acdo. Núm. Exp. 484/2006.
Suárez Medina Juan su Sucesión. Sucesorio Familiar T. Notifición-Reserva. 1 Acdo. Núm. Exp. 710/2012 Expedientillo.
Sánchez Abarca Abel vs. Ma. Lydia Legorreta Ríos. Controversias del Orden Familiar T. Of Semovi. 1 Acdo. Núm. Exp. 940/2015.
Torres García María Andrea vs. Martínez Iglesias Jonathan. Ord. Civil Familiar T. Autr. Medios Electrónicos. 2 Acdos. Núm. Exp. 1182/2023 Principal.
Torres Sánchez Patricia Gabriela vs. Alfredo Tostado Serrano. Controversias del Orden Familiar T. Notificada. 1 Acdo. Núm. Exp. 2114/2012.
Uribe López Luz Adriana vs. Armando Adolfo Martínez Vázquez. Div. Nec. T. Notificada. 1 Acdo. Núm. Exp. 1106/2003.
Varela Mateos Alma Lilia vs. Juan Manuel Pérez Cruz. Controversias del Orden Familiar T. Cedula Sin Diligenciar-. 2 Acdos. Núm. Exp. 1574/2000 Inc. de Cuantif. Pensión Alimenticia.
Vargas Infante Adaly vs. César Fabricio Inzunza Suriano. Controversias del Orden Familiar T. Of Issste. 1 Acdo. en Otros. Núm. Exp. 1042/2018 Ejecución.
Vega Rosas Petra su Sucesión. Sucesorio Familiar T. Cedula Diligenciada. 1 Acdo. Núm. Exp. 738/2023 Principal.
Villanueva Flores Lourdes vs. Fernando Castañeda Martell. Controversias del Orden Familiar T. Autorización. 2 Acdos. Núm. Exp. 812/2020.
Zúñiga Hernández José vs. Orihuela Montesinos Xochicalli. Controversias del Orden Familiar T. Notif. Personal. 1 Acdo. en Expedientillo. Núm. Exp. 1302/2021.
De Silva Luisa María vs. Maya Rocha Octavio. Controversias del Orden Familiar T Estese a Lo Ordenado. 2 Acdos. Núm. Exp. 1566/2021 Principal.
NO PUBLICADOS
Campos Telles Francisca vs. Raymundo y/o Reymundo Nolasco Montiel. Controversias del Orden Familiar Reserva R. 1 Acdo. en Incidente. Núm. Exp. 232/2009 Cancel. de Pensión Alimenticia.
Cedillo Garibay Héctor Daniel vs. Sandra Fabiola Campirano Arteaga. Especial Familiar Resolución No Ampara Ni Protege. 1 Acdo. en Amparo. Núm. Exp. 1460/2015 Amparo 1452/2022.
Escalona Durán Inés. Controversias del Orden Familiar Dada Cuenta R. 1 Acdo. Núm. Exp. 1900/2022.
Escalona Durán Inés. Sucesorio Familiar Comparecencias. 1 Acdo. en Incidente. Núm. Exp. 1900/2022 Nul. de Actuaciones.
Ferreira Magaña Antonio su Sucesión. Sucesorio Familiar Radicación. 1 Acdo. Núm. Exp. 1144/2023 Principal.
Martínez Ayala Vicente. Sucesorio Familiar Prevención R. 1 Acdo. en Incidente. Núm. Exp. 1840/2019 de Oposición Al Inventario y Avalúo.
Miramón Chávez Feliciano vs. Natalia Díaz Ávila. Controversias del Orden Familiar Admisorio. 1 Acdo. en Incidente. Núm. Exp. 1492/2010 Inc. de Cancel. de Pensión Alimenticia.
Nadia Sarai Rodríguez Trejo vs. Edgar Cuevas Hernández. Controversias del Orden Familiar Admisión R. 1 Acdo. en Incidente. Núm. Exp. 340/2012 de Cump. de Convenio.
Pérez del Rosario Óscar. Sucesorio Familiar Prevención R. 1 Acdo. en Incidente. Núm. Exp. 1912/2019 Incidente.
Peña Gómez Angélica Lizet vs. Javier Vicente Noyola Gómez. Controversias del Orden Familiar Desistimiento del Inc. de Cambio de Guarda y Custodia. 1 Acdo. Núm. Exp. 2232/2013.
Peña Gómez Angélica Lizet vs. Javier Vicente Noyola Gómez. Controversias del Orden Familiar Admisorio. 1 Acdo. en Incidente. Núm. Exp. 2232/2013 Inc. de Modificación de Convenio.
Rodríguez Hueramo Laura Yadira vs. Zúñiga López Sergio. Especial Familiar Desahoga Vista/Pasa a Sent. R. 1 Acdo. en Incidente. Núm. Exp. 44/2020 Vía de Apremio.
Tinajero Ramírez Cristhian Joaquín vs. Martínez Pérez Lucero Abigail. Controversias del Orden Familiar Contestación/Señala Platica R. 1 Acdo. Núm. Exp. 1586/2022.
Y Otro Vithali Anay Aguilar Sánchez y/o Juris. Voluntaria Familiar Acdo. 1 Acdo. en Incidente. Núm. Exp. 1014/2020 de Modificación de Convenio.
AUDIENCIA
Guillén Peña Francisco Adán vs. Diana Marisol Bustos González. Aud. de Ley - Reserva Citación para Dictar Sent. Controversias del Orden Familiar 1 Audiencia. Núm. Exp. 1200/2019.
Lara Zurita Mónica Érika vs. Kashiwamoto Fukunaga Alejandro. Platica Ordena Estudios Psicologicos Ord. Civil Familiar. 1 Acdo. en Incidente. Núm. Exp. 102/2022 Consecuencias Inherentes Al Div. Alimentos, Guarda y Custodia.
Sandoval Ayala María de Lourdes y Villanueva Villanueva Javier. Aud. de Ley - Turna a Sent. Controversias del Orden Familiar 1 Acdo. en Incidente. Núm. Exp. 1152/2011 de Cancel. de Pensión Alimenticia.
Serrato Cantero María Fernanda vs. Zambrano Béjar Marco Antonio. Platica Interacción Controversias del Orden Familiar 1 Audiencia. Núm. Exp. 1914/2022 Principal.

SENTENCIAS DEFINITIVAS DEL 11 DE JULIO DEL 2023

Cruz Arciga Monserrat. Ord. Civil Familiar Sent. Def. 1 Núm. Exp. 512/2021
López Balcázar Arturo su Suc. Sucesorio Familiar Sent. Def. 1 Núm. Exp. 476/2021 Cuarta Sección

SENTENCIAS INTERLOCUTORIAS

Rangel López Jacinto su Sucesión y Jardón Maldonado Ana María su Sucesión. Sucesorio Familiar Sent. Interl. Inc. de Objeción a la Rendición de Cuentas. 1 Sent. Interl. en Incidente. Núm. Exp. 1786/2019 Oposición a la Rendición de Ctas. del Albacea

LA SECRETARIA DE ACUERDOS
MTRA. LUCY ROCÍO DURÁN BONIFAZ

SEGUNDO DE LO FAMILIAR

SECRETARÍA "A"
ACUERDOS DEL 11 DE JULIO DEL 2023

Aguero Villegas Josué vs. Solís González Yurikdia. Controversias del Orden Familiar Acdo. Agt. 2 Acdos. Núm. Exp. 339/2023.
Aguilar Tapia Luz vs. Serrato Martínez Óscar Armando. Controversias del Orden Familiar Acdo. Agt. 1 Acdo. Núm. Exp. 1655/2021 Principal.
Aguilera Beteta Manuel. Sucesorio Familiar Acdo. Agt. 1 Acdo. Núm. Exp. 475/2022 Inc. de Oposición Al Inventario y Avaluo.
Álvarez Solórzano Virginia su Sucesión. Sucesorio Familiar Acdo. Agt. 1 Acdo. en Otros. Núm. Exp. 367/2018 Secc. Tercera.
Arriaga Romero Rocío vs. José Eduardo Segura Ramos. Controversias del Orden Familiar Kpcr. 1 Acdo. Núm. Exp. 205/2017.
Arteaga Basltazar Ana Elizabeth vs. Edgar Alejandro Reynoso Rodríguez. Controversias del Orden Familiar Acdo. Amc. 1 Acdo. Núm. Exp. 281/2023.
Barrera Plata Yahir Antonio vs. Serrano Díaz Yuritzi Estefania. Especial Familiar Acdo. Amc. 1 Acdo. Núm. Exp. 1167/2023.
Bermúdez Ramírez Elba vs. Jorge Máyer García. Controversias del Orden Familiar Acdo. Agt. 1 Acdo. Núm. Exp. 781/2021.

SOLO CONSULTA
SOLO CONSULTA
SOLO CONSULTA

Bezares y González Manuel su Sucesión. Sucesorio Familiar Mj. 1 Acdo. Núm. Exp. 991/2023.

Carmona Carranza Karina Ivonne vs. Óscar Andrés Castiblanco Vaquiro. Controversias del Orden Familiar Acdo. Agt. 1 Acdo. en Incidente. Núm. Exp. 1765/2019 Inc. de Modificación de Convenio.

Castillo Erdozain Dulce María vs. Garzon Abreu Pedro Antonio. Especial Familiar Acdo. Agt. 1 Acdo. en Incidente. Núm. Exp. 1679/2022 Inc. de Compensación.

Castillo González Adán Dionicio Rafael su Sucesión. Sucesorio Familiar Mj. 1 Acdo. Núm. Exp. 1363/2021 Secc. Cuarta.

Castillo Villanueva Berenice vs. Iván García Anzures. Especial Familiar Kpcr. 1 Acdo. Núm. Exp. 871/2014.

Castro Mora Sheyla Elizabeth vs. Ayala Rodríguez Alan. Controversias del Orden Familiar Acdo. Amc. 1 Acdo. Núm. Exp. 685/2023.

Cedillo Soriano Nicolás. Sucesorio Familiar Mj. 1 Acdo. Núm. Exp. 135/1967 Tomo I.

Cervantes García Adriana vs. Héctor Villalobos Daniel. Controversias del Orden Familiar Acdo. Agt. 4 Acdos. Núm. Exp. 1191/2021 Tomo V.

Chavarría Flores Pedro. Int. Acdo. Agt. 1 Acdo. Núm. Exp. 1429/1975.

Chavarría González Isidro. Sucesorio Familiar Kpcr. 1 Acdo. Núm. Exp. 201/2023.

Chávez Ramírez Maribel vs. Fernando Mendoza Duarte. Especial Familiar Acdo. Amc. 1 Acdo. en Incidente. Núm. Exp. 1955/2013 Inc. de Régimen de Visitas.

Chimal Rojas Guadalupe Jazmín vs. Eduardo García Baltazar. Controversias del Orden Familiar Acdo. Amc. 1 Acdo. Núm. Exp. 797/2023.

Contreras Gallardo Angélica María vs. Arnulfo Calderón Abrajan. Controversias del Orden Familiar Admis. Comparecencia. 1 Acdo. Núm. Exp. 1299/2023.

Cortés Sánchez Víctor Hugo vs. Hermann Alejandre Leslie Aremi. Controversias del Orden Familiar Kpcr. 1 Acdo. Núm. Exp. 1811/2021 Principal.

Díaz Arroyo Luis vs. Nápoles Delgado Leticia. Div. Vol. Mj. 1 Acdo. Núm. Exp. 917/1995.

Durán González Olga vs. Flores Ruíz Moisés. Especial Familiar Acdo. Amc. 1 Acdo. Núm. Exp. 743/2023.

Espinoza Mandoza Carmen. Sucesorio Familiar 1 Acdo. Núm. Exp. 173/2019.

Farías Jiménez Ma Guadalupe su Sucesión. Sucesorio Familiar Kpcr. 1 Acdo. Núm. Exp. 701/2023.

Fernández Martínez Emma Isabel vs. Julio César Ruíz Chong. Controversias del Orden Familiar Acuerdo. 1 Acdo. Núm. Exp. 1605/2014.

Galván García María Aurora vs. Jiménez Vázquez José Luis. Especial Familiar Kpcr. 1 Acdo. Núm. Exp. 1093/2023.

García Alonso Ana Lilia vs. Aguirre Pérez Rafael. Controversias del Orden Familiar Kpcr. 1 Acdo. Núm. Exp. 1185/2011 Inc. de Modificación de Convenio.

García Rodarte Dulce Guadalupe vs. Luis Alberto Peralta Campos. Controversias del Orden Familiar Acdo. Amc. 1 Acdo. Núm. Exp. 1017/2007.

Gómez Hernández José Homero su Sucesión. Sucesorio Familiar Kpcr. 1 Acdo. Núm. Exp. 51/2023 Principal.

Gómez Perea Rebeca vs. Aguilar Gracias Miguel Ángel. Controversias del Orden Familiar Acdo. Agt. 1 Acdo. Núm. Exp. 507/2023.

González Martínez Isaac vs. Solís Reséndiz María Hortencia. Controversias del Orden Familiar Acdo. Agt. 1 Acdo. en Exhorto. Núm. Exp. 1281/2023.

Granados Guillén Luis Alberto vs. Buendía Granados Rosalba. Controversias del Orden Familiar Acdo. Amc. 1 Acdo. Núm. Exp. 1043/2022 Principal.

Guerra Ramírez Gabriela vs. Edgar Rubén Veloz Espitia. Especial Familiar Acdo. Agt. 1 Acdo. en Incidente. Núm. Exp. 1773/2019 Cambio de Guarda y Custodia Tomo II.

Hernández Medina Gina vs. Alejandro Manuel Nava Orozco. Ord. Civil Familiar Kpcr. 1 Acdo. Núm. Exp. 537/2015 Tomo II.

Hernández Sandia Adriana vs. Flores Cordero Armando. Especial Familiar Acdo. Agt. 1 Acdo. Núm. Exp. 77/2022 Principal.

Hernández Sandia Adriana vs. Flores Cordero Armando. Especial Familiar Acdo. Agt. 1 Acdo. en Incidente. Núm. Exp. 77/2022 Sociedad Conyugal.

Herrera Álvarez Luis Roberto vs. Andrea Giovana Zamorano Ontiveros. Controversias del Orden Familiar Acdo. Agt. 2 Acdos. Núm. Exp. 911/2021.

Jiménez Aguirre Jesús vs. González Rodríguez Érika Anahi. Controversias del Orden Familiar Acdo. Agt. 1 Acdo. Núm. Exp. 1353/2022 Principal.

Jiménez Cuéllar Martín vs. De la Cruz Guerrero Araceli. Especial Familiar Acdo. Agt. 1 Acdo. en Exhorto. Núm. Exp. 1287/2023.

Jiménez Eusebio Marisol vs. José Juan Hernández García. Especial Familiar Expdllo. Mj. 1 Acdo. Núm. Exp. 729/2020.

Jiménez Granada Ana Guadalupe vs. Jesús Alejandro Rosas Martínez. Controversias del Orden Familiar Acdo. Agt. 1 Acdo. Núm. Exp. 1233/2023.

Jiménez Santiago Griselda vs. David Serrano Juárez. Controversias del Orden Familiar Acdo. Agt. 1 Acdo. Núm. Exp. 1225/2023.

Juárez Tula Eric Emmanuel vs. Marín Hernández Daniela Michelle. Controversias del Orden Familiar Mj. 2 Acdos. Núm. Exp. 393/2023.

Kawashima Akiko vs. Gerardo Cruz Sánchez. Controversias del Orden Familiar Mj. 1 Acdo. Núm. Exp. 421/2016.

Lechuga Basurto Rosa Nohemí vs. Espinosa Granados José Carlos Rafael. Controversias del Orden Familiar Acdo. Agt. 1 Acdo. Núm. Exp. 1941/2022 Principal.

Legorreta Tinajero Diana Aurelia vs. Alejandro Ballardo López Barranco. Controversias del Orden Familiar Acdo. Agt. 2 Acdos. en Incidente. Núm. Exp. 1231/2017 Inc. de Incump. de Convn. y Pago D Pensiones Vencidas y No Pagadas.

Linares Almaro Eduardo Adolfo vs. Miriam del Rosario Gúzman Padilla. Especial Familiar Acdo. Agt. 2 Acdos. en Incidente. Núm. Exp. 743/2001 de Cesación de Pago de Pensión Alimenticia.

López Lara Denisse vs. Guillermo Tonatiuh Rodríguez Domínguez. Controversias del Orden Familiar Mj. 1 Acdo. Núm. Exp. 711/2023.

López Martínez Esperanza su Sucesión. Sucesorio Familiar Acdo. Agt. 1 Acdo. Núm. Exp. 1375/2022 Principal.

López Ramos Ramón. Test. Mj. 1 Acdo. Núm. Exp. 1415/1971.

Maldonado García Viridiana vs. Buendía González Carolina. Especial Familiar Mj. 1 Acdo. Núm. Exp. 1189/2023.

Mancilla González Iztaxochitl vs. Pablo Torres Romero. Controversias del Orden Familiar Acdo. Agt. 1 Acdo. Núm. Exp. 323/2023.

Martínez Caballero Nasheli vs. Rafael Méndez Peña. Especial Familiar Kpcr. 1 Acdo. en Incidente. Núm. Exp. 2211/2014 Inc. de Actual. de Pensión Alimenticia.

Martínez Chávez Ana Silvia vs. Carlos Eduardo Melo Medina. Controversias del Orden Familiar Acdo. Agt. 1 Acdo. Núm. Exp. 1051/2023.

Martínez Ortega Manuel su Sucesión. Sucesorio Familiar Kpcr. 1 Acdo. Núm. Exp. 803/2023.

Martínez Zaragoza Jéssica vs. Martínez González Jesús. Controversias del Orden Familiar Acdo. Agt. 1 Acdo. Núm. Exp. 1251/2023.

Mata López María Blasa. Juris. Voluntaria Familiar Mj. 1 Acdo. Núm. Exp. 1129/2023.

Medina Murillo Edgar Emmanuel vs. Acosta García Nayeli. Especial Familiar Acdo. Amc. 1 Acdo. Núm. Exp. 1029/2023.

Morales Ángeles Jocelyn Adriana vs. Javier León Cruz. Controversias del Orden Familiar Kpcr. 1 Acdo. en Incidente. Núm. Exp. 133/2015 Inc. de Cambio de Guarda y Custodia.

Morales Hernández Jesús Antonio. Sucesorio Familiar Mj. 1 Acdo. Núm. Exp. 1737/2021 Secc. Primera.

Morán Alcay Pedro. Sucesorio Familiar Acdo. Agt. 1 Acdo. Núm. Exp. 211/2021 Secc. Cuarta.

Muñoz Sánchez María Magdalena vs. José Luis Andrade Soria. Especial Familiar Kpcr. 1 Acdo. Núm. Exp. 1307/2013.

Noble Jiménez Viridiana vs. Cruz Castillo Ricardo Bacilio. Controversias del Orden Familiar Acdo. Agt. 1 Acdo. Núm. Exp. 1793/2021 Tomo III.

Núñez Orozco David Alejandro vs. Pedro Núñez Morales. Controversias del Orden Familiar Acdo. Amc. 1 Acdo. Núm. Exp. 923/2020.

Olivas Moreno Maricela vs. Carreño Méndez Mario. Div. Nec. Mj. 1 Acdo. Núm. Exp. 1493/2001.

Orea Ochoa Omar Francisco su Sucesión. Sucesorio Familiar Acdo. Agt. 1 Acdo. Núm. Exp. 1199/2023.

Ortega Jiménez Kitzia Lucía vs. Becerril Espinoza Héctor. Controversias del Orden Familiar Acdo. Agt. 1 Acdo. Núm. Exp. 847/2023.

SOLO CONSULTA
SOLO CONSULTA
SOLO CONSULTA

Ortiz Ávalos José. Sucesorio Familiar Kpcr. 1 Acdo. en Incidente. Núm. Exp. 573/2019 de Oposición a la Rendición y Administración de Cuentas.
Pérez Cano Maribel vs. Humberto Tlacomulco Licóna. Controversias del Orden Familiar Admis. Comparecencia. 1 Acdo. Núm. Exp. 1279/2023.
Pérez Ledesma Jorge Eduardo. Sucesorio Familiar Kpcr. 1 Acdo. Núm. Exp. 269/2019.
Preciado Tejeda Sergio Israel su Sucesión. Sucesorio Familiar Mj. 1 Acdo. Núm. Exp. 1229/2022 Principal.
Quevedo Morales Jorge Francisco vs. Padilla Colín Elsa Guadalupe. Controversias del Orden Familiar Acdo. Agt. 1 Acdo. Núm. Exp. 331/2023.
Quintero Gutiérrez Julia. Test. Acdo. Agt. 1 Acdo. Núm. Exp. 45/1973.
Ramírez Mérida Virginia. Juris. Voluntaria Familiar Kpcr. 1 Acdo. Núm. Exp. 93/2019.
Rendón Alatorre Norma Patricia vs. Dinorah Elba Rendón Alatorre. Ord. Civil Familiar Acdo. Agt. 2 Acdos. Núm. Exp. 557/2019.
Roa Miranda Mónica Yoceline vs. Martínez Dionicio Francisco. Controversias del Orden Familiar Kpcr. 2 Acdos. Núm. Exp. 571/2021.
Robles Ramos Rubén su Sucesión. Sucesorio Familiar Kpcr. 1 Acdo. Núm. Exp. 83/2023 Principal.
Ronquillo Plata José Gabriel vs. Chirino Cedillo Susana Belén. Especial Familiar Mj. 1 Acdo. en Incidente. Núm. Exp. 1339/2022 Inc. de Las Cuestiones Inherentes a la Disol. del Vinculo Matrimonial.
Sánchez González Jorge Javier vs. María Magdalena López Flores. Especial Familiar Acdo. Amc. 2 Acdos. Núm. Exp. 1191/2018.
Sánchez Parrilla Adrián vs. Pamela Ruíz Coronel. Controversias del Orden Familiar Acdo. Agt. 1 Acdo. en Incidente. Núm. Exp. 519/2020 Inc. de Actual. de Pensión Alimenticia.
Sánchez Sandoval Josefina su Sucesión. Sucesorio Familiar Mj. 2 Acdos. Núm. Exp. 1031/2023.
Silva Alberto Luis Ángel vs. García Ortíz Patricia Elizabeth. Controversias del Orden Familiar Acdo. Agt. 1 Acdo. Núm. Exp. 2053/2021 Principal.
Silva Vega María Guadalupe. Sucesorio Familiar Acdo. Agt. 1 Acdo. Núm. Exp. 2155/2017 Secc. Tercera.
Sollano Espitia Consuelo Patricia vs. Rubén Pacheco Inclán. Perd. de P. Potest. Mj. 1 Acdo. Núm. Exp. 1385/2008.
Soto Padilla Lydia María. Juris. Voluntaria Familiar Acuerdo. 1 Acdo. Núm. Exp. 289/2023.
Tavera Palacios Azael vs. Esquivel Cuevas Laura Alicia. Especial Familiar Mj. 1 Acdo. en Incidente. Núm. Exp. 451/2022 Inc. de Pago de Pensión Alimenticia.
Vázquez Becerra Ampelia. Sucesorio Familiar Acdo. Agt. 1 Acdo. Núm. Exp. 851/2015.
Vázquez Chávez Julio César. Sucesorio Familiar Acdo. Agt. 1 Acdo. Núm. Exp. 1819/2018 Secc. Cuarta.
Vázquez Pérez Emmanuel vs. Paredes Martínez Judith Guadalupe. Controversias del Orden Familiar Acdo. Amc. 1 Acdo. Núm. Exp. 515/2023.
Villalón Contreras Analleli vs. Dondiego Martínez César. Controversias del Orden Familiar Acdo. Agt. 1 Acdo. Núm. Exp. 23/2023 Principal.
Yépez Hernández Antonio. Sucesorio Familiar Kpcr. 1 Acdo. Núm. Exp. 359/2021.
De la Cruz Silva Carla vs. Michell Bernal Santillán. Controversias del Orden Familiar Mj. 2 Acdos. Núm. Exp. 271/2021 Tomo II.

NO PUBLICADOS

Flores Jiménez Ana Bertha vs. Hernández Medina José Luis. Especial Familiar Mj. 1 Acdo. Núm. Exp. 2003/2022 Principal.
Vázquez Vega Graciela vs. Jorge Hiram Zavala Vázquez. Especial Familiar Acdo. Ca. 1 Acdo. en Incidente. Núm. Exp. 637/2020 Inc. de Liquidación de Sociedad Conyugal.

AUDIENCIA

García Camacho María Luisa su Sucesión. Acdo. Agt. Sucesorio Familiar. 1 Audiencia. Núm. Exp. 381/2023.
García García Jesús Ernesto su Sucesión. Aud. 801 C. P. C Sucesorio Familiar. 1 Audiencia. Núm. Exp. 595/2023.
Luna Brenes José Ricardo su Sucesión. Aud. 790 C. P. C Sucesorio Familiar. 1 Audiencia. Núm. Exp. 729/2023.

EL SECRETARIO DE ACUERDOS
LIC. SERGIO LABORIE VIVALDO

SECRETARÍA "B"
ACUERDOS DEL 11 DE JULIO DEL 2023

Almanza García Karla vs. Zárate Hernández Octavio. Controversias del Orden Familiar Acdo. 2. 3 Acdos. Núm. Exp. 752/2023.
Alvarado Guevara Jorge Alberto vs. Angélica María Vargas. Controversias del Orden Familiar 1 Acdo. en Incidente. Núm. Exp. 468/2019 Inc. de Cambio de Guarda y Custodia y Régimen de Visitas y Convivencias.
Alvarado Me4dina Arturo su Sucesión. Sucesorio Familiar Acdo. Vgb. 1 Acdo. Núm. Exp. 642/2023.
Anaya Pedrero María del Rosario vs. Alberto Román Méndez Ortiz. Controversias del Orden Familiar 1 Acdo. Núm. Exp. 410/2017.
Ángeles Lara Valeria vs. Díaz Spindola Iván Karim. Controversias del Orden Familiar Acdo. Jlc. 1 Acdo. Núm. Exp. 722/2023.
Antonio Salinas Georgina vs. Bautista Mundo Reynaldo. Especial Familiar Acdo. Vgb. 1 Acdo. Núm. Exp. 762/2023.
Aranda Suárez Adán vs. Abad Romero Ana Susana. Controversias del Orden Familiar Acdo. Fmr. 1 Acdo. en Incidente. Núm. Exp. 38/2021 Inc. de Compensación.
Arce Velázquez Paola Ivonne vs. Carlos Meza Jiménez. Controversias del Orden Familiar Acuerdo. 1 Acdo. Núm. Exp. 706/2014.
Arce Velázquez Paola Ivonne vs. Carlos Meza Jiménez. Controversias del Orden Familiar Acuse Electrónico. 1 Acdo. en Incidente. Núm. Exp. 706/2014 Inc. de Modificación Al Régimen de Visitas y Convivencias, Entre Otras Prestaciones.
Arévalos María Griscelda vs. Peralta Sandoval César. Controversias del Orden Familiar Acdo. Vgb. 1 Acdo. Núm. Exp. 1734/2022 Principal Tomo II (Activo).
Balbuena Jiménez Esther. Juris. Voluntaria Familiar Acdo. Fmr. 2 Acdos. Núm. Exp. 1578/2021.
Banda Rubio Lourdes Alejandra vs. Cabrera Chavarría Valente. Especial Familiar Acdo. Vgb. 2 Acdos. en Incidente. Núm. Exp. 1844/2010 Inc. para Regular Las Consecuencias Inherentes a la Disol. del Vínculo Matrimonial.
Barrera Morales Ana María. Sucesorio Familiar Acdo. Jlc. 1 Acdo. Núm. Exp. 1980/2018.
Bermúdez Fortunato Juvencio su Sucesión. Sucesorio Familiar Acdo. Jlc. 1 Acdo. Núm. Exp. 990/2023.
Bravo Carrera Isidoro. Juris. Voluntaria Familiar Acdo. Vgb. 4 Acdos. Núm. Exp. 1142/2023.
Caballero Benítez Crescencio su Sucesión. Sucesorio Familiar 1 Acdo. Núm. Exp. 416/2023.
Castro Gutiérrez Cristian Daniel vs. Castro Almanza Jorge Daniel. Controversias del Orden Familiar Acdo. Vgb. 1 Acdo. Núm. Exp. 2112/2022.
Cervantes Marentes Teresa, su Sucesión. Sucesorio Familiar Dada Cuenta Vgb. 1 Acdo. Núm. Exp. 1140/2019.
Chávez Ángeles María de Jesús. Sucesorio Familiar Acdo. Jlc. 1 Acdo. Núm. Exp. 664/2021.
Cortés Lazcano Elizabeth su Sucesión. Sucesorio Familiar Acdo. Jlc. 1 Acdo. Núm. Exp. 118/2023.
Cruz Cruz Miriam vs. Marco Antonio Reyes Flores. Controversias del Orden Familiar 1 Acdo. Núm. Exp. 952/2023.
Echeverría Rozadilla Angélica su Sucesión. Sucesorio Familiar Acdo. Jlc. 1 Acdo. Núm. Exp. 932/2023.
Eslava Evangelista Sonia Isabel vs. García Rodríguez Armando. Especial Familiar Acdo. Fmr. 2 Acdos. Núm. Exp. 1948/2021.
Espinoza Vera María. Int. Acdo. Jlc. 1 Acdo. Núm. Exp. 816/1996.
Estrada Espinoza Daniela Belén vs. Víctor Hugo Becerril Ortiz. Controversias del Orden Familiar Acdo. Vgb. 1 Acdo. Núm. Exp. 460/2023.
Fernández Ramírez Alba Zuhaly vs. Felipe César Pérez Vargas. Especial Familiar Acdo. Fmr. 1 Acdo. en Incidente. Núm. Exp. 1992/2019 Inc. de Custodia Provisional y en su Momento Definitiva.
Flores Cadena Cristina vs. Emmanuel Sarabia Vázquez. Especial Familiar 1 Acdo. en Incidente. Núm. Exp. 1370/2015 Inc. de Alimentos y Guarda y Custodia.
Flores Díaz María Alondra vs. Martínez Romero Eduardo. Controversias del Orden Familiar 1 Acdo. Núm. Exp. 1084/2023.
Fuentes Ibáñez Francisco su Sucesión. Sucesorio Familiar Acdo. Jlc. 1 Acdo. Núm. Exp. 2156/2022.
García Díaz María Araceli su Sucesión. Sucesorio Familiar 1 Acdo. Núm. Exp. 790/2022.
García Vázquez Rosa María vs. Juan Carlos Gómora Martínez. Ord. Merc. Acdo. Jlc. 1 Acdo. Núm. Exp. 1202/2010.

SOLO CONSULTA
SOLO CONSULTA
SOLO CONSULTA

Gebara Randa vs. Flores Rodríguez Roberto. Especial Familiar Acdo. Jlc. 1 Acdo. Núm. Exp. 1244/2022.
Gómez Echeverría Verónica. Sucesorio Familiar Acdo. Jlc. 1 Acdo. Núm. Exp. 926/2023.
González Rodríguez Hermelinda su Sucesión. Sucesorio Familiar Acdo. Vgb. 1 Acdo. Núm. Exp. 1150/2023.
González Rosas Eulalio Aquiles. Sucesorio Familiar Acdo. Vgb. 1 Acdo. Núm. Exp. 1104/2020.
González Quintanilla Perla Viridiana vs. Ricardo Quintana Beltrán. Controversias del Orden Familiar Acdo. Vgb. 1 Acdo. Núm. Exp. 472/2021.
Guevara Carbajal Fernando su Sucesión. Sucesorio Familiar Acdo. Jlc. 1 Acdo. Núm. Exp. 512/2023.
Gutiérrez López Macedonio su Sucesión. Sucesorio Familiar Acdo. Jlc. 1 Acdo. Núm. Exp. 182/2023.
Hernández Espinosa María Mercedes. Juris. Voluntaria Familiar 1 Acdo. Núm. Exp. 324/2021.
Hernández Franco América Monserrat vs. Hernández Hernández Daniel. Controversias del Orden Familiar 1 Acdo. Núm. Exp. 1460/2022.
Hernández Garduño Lilián Paola vs. Guadarrama Vargas Mario Alberto. Controversias del Orden Familiar Acdo. Vgb. 1 Acdo. Núm. Exp. 2058/2010.
Hernández Garnica Gloria Edith vs. García Castañeda Macario Arturo. Exh. Familiar Acdo. Vgb. 1 Acdo. en Exhorto. Núm. Exp. 1278/2023.
Hernández González Jorge Antonio vs. Neyra Esquivel Diana Itzel. Controversias del Orden Familiar 1 Acdo. Núm. Exp. 466/2022.
Hernández Oregel Yolanda Lilia vs. David Arciniega Vizcarra. Controversias del Orden Familiar 1 Acdo. Núm. Exp. 988/2017.
Hernández Reyes Syra Patricia vs. Fuentes Yáñez Fernando. Controversias del Orden Familiar Acdo. Vgb. 4 Acdos. Núm. Exp. 350/2023.
Herrera Juárez Diana y Jorge Armando de la Rosa Carbajal. Div. Incausado Acdo. Vgb. 1 Acdo. Núm. Exp. 2142/2011.
Hurtado Álvarez Aurelio su Sucesión. Sucesorio Familiar Acdo. Jlc. 1 Acdo. Núm. Exp. 160/2023.
Isolbi Sánchez de la Barquera Ana Rosa. Interd. Acdo. Jlc. 1 Acdo. Núm. Exp. 124/2003.
Jacobo Vergara Gerardo. Sucesorio Familiar 1 Acdo. Núm. Exp. 388/2020.
Jiménez Romero Evangelina. Sucesorio Familiar Acdo. Vgb. 1 Acdo. en Expedientillo. Núm. Exp. 542/2003 Bis. 1 Expedientillo.
Lara Carlin Mariana Martha vs. Cervantes Sánchez Jonathan Emmanuel. Especial Familiar 1 Acdo. Núm. Exp. 1792/2022.
Mancilla Ávila Juan Francisco vs. Ascencio Marín Dulce María. Controversias del Orden Familiar Acdo. Fmr. 2 Acdos. Núm. Exp. 72/2023.
Marinelareña Correa Norma Karina vs. Márquez García Francisco Javier. Controversias del Orden Familiar Acdo. Jlc. 1 Acdo. en Incidente. Núm. Exp. 166/1999 Segundo Inc. de Cancelacin de Pensión Alimenticia.
Martínez Bautista Frida Nasheli vs. Iván Eduardo Palmas Romero. Controversias del Orden Familiar Acdo. Vgb. 1 Acdo. Núm. Exp. 772/2017.
Martínez Bernal Adriana vs. López Retana Héctor Eusebio. Controversias del Orden Familiar Acdo. Jlc. 2 Acdos. Núm. Exp. 1654/2021.
Martínez Moreno Patricio vs. Montoya Rafael Myriam Lizbeth. Especial Familiar Acdo. Vgb. 3 Acdos. en Incidente. Núm. Exp. 1648/2022 Inc. para Regular Las Consecuencias Inherentes a la Disol. del Vínculo Matrimonial.
Matías Chávez Arturo vs. María del Carmen Calvo Romero. Especial Familiar 1 Acdo. en Incidente. Núm. Exp. 1630/2016 Inc. de Pensión Alimenticia y Guarda y Custodia.
Mendicuti Navarro Teresita del Niño Jesús. Juris. Voluntaria Familiar Acdo. Fmr. 1 Acdo. Núm. Exp. 828/2018.
Mendieta Blancas Martha Cecilia vs. Alberto Jovanni Vásquez García. Controversias del Orden Familiar Acdo. Fmr. 1 Acdo. Núm. Exp. 1122/2023.
Mendoza Camacho Javier vs. Mendoza Pérez Donaldo. Controversias del Orden Familiar Acdo. Vgb. 1 Acdo. Núm. Exp. 1028/2022.
Meneses Aguilar Víctor Manuel vs. Mejía Covarrubias Berenice. Especial Familiar Acdo. Jlc. 1 Acdo. en Incidente. Núm. Exp. 1256/2022 Inc. de Liquidación de Sociedad Conyugal.
Morales Carapia Salvador Ernesto vs. Hernández García María de la Luz. Controversias del Orden Familiar Acdo. Vgb. 1 Acdo. Núm. Exp. 1262/2023.
Moreno López Marcelino su Sucesión. Sucesorio Familiar Acdo. Vgb. 1 Acdo. Núm. Exp. 1258/2023.
Moreno Orranti Francisco Javier. Juris. Voluntaria Familiar 2 Acdos. Núm. Exp. 336/2018.
Nájera Velasco Elisa vs. Alberto Muerza Sierra. Controversias del Orden Familiar Acdo. Jlc. 1 Acdo. Núm. Exp. 158/2021.
Navarrete García Jennifer vs. Llamas Morales Ulises. Controversias del Orden Familiar Acdo. Vgb. 1 Acdo. Núm. Exp. 1256/2023.
Navarrete Huitrón Margarita. Sucesorio Familiar Acdo. Fmr. 1 Acdo. en Incidente. Núm. Exp. 2250/2013 Segundo Inc. de Remoción de Albacea.
Ocampo Mendoza Beatriz vs. Eliud Samuel Camacho Cardona. Controversias del Orden Familiar 1 Acdo. Núm. Exp. 1648/2014.
Pablo Hilario Victoria vs. Óscar Vargas Espinosa. Controversias del Orden Familiar Acdo. Jlc. 1 Acdo. en Incidente. Núm. Exp. 1530/2014 Inc. de Cobro de Pensiones Adeudadas y No Pagadas.
Patiño Rodríguezmaricarmen vs. Edgar Vera Morales. Controversias del Orden Familiar Acdo. Jlc. 1 Acdo. Núm. Exp. 458/2023.
Pérez González Diana vs. Ricardo Cruz Zepeda. Controversias del Orden Familiar Acdo. Fmr. 1 Acdo. Núm. Exp. 1182/2021.
Pérez Román Nancy vs. Edgar Romero González. Especial Familiar Acdo. Vgb. 1 Acdo. en Incidente. Núm. Exp. 390/2016 Inc. de Guarda y Custodia.
Ramírez Gochez Ezequiel vs. Álvarez Herrerías Rosalba. Especial Familiar Acdo. Vgb. 1 Acdo. Núm. Exp. 1252/2023.
Rangel Loyo Luis Fernando su Sucesión. Sucesorio Familiar Acdo. Jlc. 1 Acdo. Núm. Exp. 824/2023.
Reséndiz González Josefina su Sucesión. Sucesorio Familiar 1 Acdo. Núm. Exp. 1828/2022.
Reyes Dodero Alfonso vs. Alejandra Vélez Méndez. Especial Familiar 1 Acdo. Núm. Exp. 1988/2015.
Romero Navarro Ofelia su Sucesión. Sucesorio Familiar Acdo. Jlc. 1 Acdo. Núm. Exp. 862/2023.
Samaniego Gómez Rosa María vs. Carcaño Molina Raúl. Especial Familiar 1 Acdo. Núm. Exp. 504/2023.
Sánchez Jurado Alejandro Azael vs. Montaño Badillo Karina. Controversias del Orden Familiar 1 Acdo. Núm. Exp. 1682/2022.
Sánchez y Galván Fernanda Mariana vs. Ovando Gutiérrez Vitor Martín. Controversias del Orden Familiar Acdo. Jlc. 1 Acdo. Núm. Exp. 320/2023.
Secreto. Juris. Voluntaria Familiar Acdo. Fmr. 1 Acdo. Núm. Exp. 828/2018.
Solís López Azucena vs. Salvador Norberto Madrigal Navarro. Controversias del Orden Familiar 2 Acdos. Núm. Exp. 316/2020.
Soriano Ramírez Julio César vs. Silva García Ariana. Exh. Familiar Acdo. Vgb. 1 Acdo. en Exhorto. Núm. Exp. 1276/2023.
Soto Mariscal Adriana vs. Sánchez Benítez Edgar. Ord. Civil Familiar 1 Acdo. en Incidente. Núm. Exp. 600/2022 Inc. de Disol. y Liquidación de Sociedad Conyugal.
Soto Rosario Miguel Alfonso vs. Dayana Isbeth González Zambrano. Especial Familiar Acdo. Vgb. 2 Acdos. en Incidente. Núm. Exp. 420/2020 Inc. de Otorg. y Garantía de Pensión Alimenticia.
Terán Ruíz Yazmín Miriam vs. Jaime Adrián Ortiz Merino. Controversias del Orden Familiar 1 Acdo. Núm. Exp. 2074/2018.
Vargas González Tania Alejandra. Juris. Voluntaria Familiar Acdo. Vgb. 1 Acdo. Núm. Exp. 998/2023.
Velasco Quintero Adriana Ivonne vs. Manuel Alejandro Mares Sosa. Controversias del Orden Familiar Acdo. Jlc. 1 Acdo. en Incidente. Núm. Exp. 1354/2018 Inc. de Modificación de Convenio.
Velázquez Ponce María del Carmen vs. Días Salbador Ignacio. Controversias del Orden Familiar 1 Acdo. Núm. Exp. 1950/2021.
Zeferino Cortés Raúl su Sucesión. Sucesorio Familiar Acdo. Jlc. 1 Acdo. Núm. Exp. 302/2023.

NO PUBLICADOS

Cedillo Mora María vs. Vicente Columba Sandoval. Controversias del Orden Familiar Acdo. Ca. 1 Acdo. Núm. Exp. 1116/2020 Tomo II Activo.
Mateo Enríquez Areli vs. Irineo Martínez Román. Ord. Civil Familiar Acdo. Ca. 1 Acdo. Núm. Exp. 354/2021.
Méndez Salvador Esperanza vs. Ortiz García José Víctor. Ord. Civil Familiar Acdo. Ca. 1 Acdo. en Incidente. Núm. Exp. 730/2010 Inc. de Liquidación de Sociedad Conyugal.

AUDIENCIA

SOLO CONSULTA
SOLO CONSULTA
SOLO CONSULTA

Hernández González José Valente vs. Miranda Aguilar María Yazmín. Aud. Controversias del Orden Familiar 1 Audiencia. Núm. Exp. 1966/2022.
Hernández Reyes Syra Patricia vs. Fuentes Yáñez Fernando. Aud. Controversias del Orden Familiar 1 Audiencia. Núm. Exp. 350/2023.
Torres Bautista María de Lourdes vs. Juan Antonio Morales Sandoval. Aud. Controversias del Orden Familiar 1 Acdo. en Incidente. Núm. Exp. 1276/2005 Inc. de Cancel. de Pensión Alimenticia en contra de Arat Antonio Morales Torres.

SENTENCIAS DEFINITIVAS DEL 11 DE JULIO DEL 2023

Contreras Carranza Arelya Sarai vs. Corona Vargas Antony Hestir. Especial Familiar Sent. Def. Vgb 1 Núm. Exp. 2052/2022
Fuentes Hernández Víctor Octavio vs. Castro Márquez María Cristina. Especial Familiar Sent. Def. Vgb 1 Núm. Exp. 856/2023
Olivares Rangel Saúl su Sucesión. Sucesorio Familiar Sent. Def. Ca 1 Núm. Exp. 136/2022 Secc. Cuarta
Ortiz Madrigal Rafael vs. Hernández Magro Cisneros Margarita Gabriela. Especial Familiar Sent. Def. Vgb 1 Núm. Exp. 888/2023

MAL PUBLICADOS

García Martínez Karla Janeth vs. Aguilar Mora Víctor Fernando. Controversias del Orden Familiar Sent. Def. 1 Núm. Exp. 174/2023

SENTENCIAS INTERLOCUTORIAS

González Farelo Oveth su Sucesión. Sucesorio Familiar Sent. Interl. Ca 1 Núm. Exp. 338/2023

MINISTERIO LEY: AUXILIAR
LIC. FABIÁN MARISCAL RAZO

TERCERO DE LO FAMILIAR

SECRETARÍA "A"
ACUERDOS DEL 11 DE JULIO DEL 2023

Albarrán Pérez Leonardo y Otra vs. Victoria Cardosos Prego. Controversias del Orden Familiar Mebr. 1 Acdo. Núm. Exp. 709/2014.
Alcántara González Magali vs. Benítez Contreras Iván Aarón. Especial Familiar Ccb. 1 Acdo. Núm. Exp. 769/2023.
Arrellano Flores María Ivon vs. Ruperto Delgadillo José. Controversias del Orden Familiar Ccb. 1 Acdo. Núm. Exp. 2111/2016.
Cano Hernández Diana Fernanda vs. Leguizamo Rodea Jorge. Controversias del Orden Familiar Ccb. 1 Acdo. Núm. Exp. 1227/2022.
Cartujano Ayala Gil su Sucesión. Sucesorio Familiar 1 Acdo. Núm. Exp. 1189/2021 Secc. Cuarta.
Castillo González Mario Alberto. Sucesorio Familiar Mebr. 1 Acdo. en Otros. Núm. Exp. 455/2017 Secc. Segunda.
Castro Casarrubias Soledad Verónica vs. Rubén Alejandro Rodríguez Villaverde. Controversias del Orden Familiar Expedientillo. 1 Acdo. Núm. Exp. 2151/2012.
Cisneros Hernández Camilo su Sucesión. Sucesorio Familiar 1 Acdo. Núm. Exp. 1063/2021.
Corrales Nava Alondra vs. Maldonado Herrera Fernando. Controversias del Orden Familiar Mebr. 1 Acdo. Núm. Exp. 753/2023.
Correa Velázquez Ma. Dolores. Sucesorio Familiar Ccb. 1 Acdo. Núm. Exp. 145/2022.
Cortés Mendoza Estrada Fabiola vs. Eulices Guevara Valenzuela. Especial Familiar Ccb. 1 Acdo. Núm. Exp. 1207/2020.
Cortés Mendoza Estrada Fabiola vs. Eulices Guevara Valenzuela. Especial Familiar 2 Acdos. en Incidente. Núm. Exp. 1207/2020 Inc. de Pensión Alimenticia, Guarda y Custodia.
Costeño Almanza Mayra Gabriela vs. Solís Guerra David. Controversias del Orden Familiar Mebr. 1 Acdo. Núm. Exp. 491/2023.
Cruz Peña Marcos Alberto vs. Bernal Rico Yelisaira. Especial Familiar Mebr. 1 Acdo. Núm. Exp. 1101/2022.
Cruz Ramos Jéssica Pamela vs. Matthew Resendes Julián. Controversias del Orden Familiar 1 Acdo. Núm. Exp. 2093/2022.
Daza Marfil Érika Lizeth vs. Aída Marfil Ortiz. Controversias del Orden Familiar Mebr. 1 Acdo. en Incidente. Núm. Exp. 1845/2017 Inc. de Cancel. de Pensión Alimenticia.
Díaz García Marco Antonio vs. Arellano Ochoa Jéssica. Controversias del Orden Familiar 1 Acdo. Núm. Exp. 1069/2020.
Díaz Olmedo Víctor Manuel su Sucesión. Sucesorio Familiar Ccb. 1 Acdo. Núm. Exp. 711/2021.
Donis Galván Jesús Alejandro vs. Silva Saldaña Elena Monserrat. Especial Familiar Ccb. 1 Acdo. Núm. Exp. 1497/2021.
Durazo Vargas Fernando vs. Torres Cruz Belem. Especial Familiar 1 Acdo. Núm. Exp. 271/2023.
Escandón y Rendón María de Los Ángeles su Sucesión. Sucesorio Familiar Mebr. 1 Acdo. Núm. Exp. 1883/2021.
Escobar Martina Maximino vs. Martínez Tomasa María Guadalupe. Especial Familiar Mebr. 1 Acdo. Núm. Exp. 443/2023.
Espinosa García Pedro Alberto vs. Montoya Velasco Ilse Yared. Controversias del Orden Familiar Mebr. 1 Acdo. Núm. Exp. 2081/2018 Bis. 2 Tomo II.
Estrada Cazares Aurora vs. Sabino Barroso Aguirre. Alim. Comparec. 1 Acdo. Núm. Exp. 1601/2006.
Farjeat Fernández Silvia y Wenning Farjeat Gustavo vs. Wenning Farjeat Elizabeth y C Notario Público Número 234 de la Ciudad de México. Ord. Civil Familiar Mmsc. 1 Acdo. Núm. Exp. 999/2023.
Flores Ayala Ana Laura vs. Edgar Cedillo Hernández. Controversias del Orden Familiar 1 Acdo. Núm. Exp. 713/2020.
Flores Mendoza Nicolás Fernando su Sucesión. Exh. Familiar Ccb. 1 Acdo. en Exhorto. Núm. Exp. 507/2023.
Franco Gómez Cristina Beatriz vs. Rodríguez Hernández Carlos Isaac. Controversias del Orden Familiar Expedientillo. 1 Acdo. Núm. Exp. 153/2021 Tomo III.
Frías Galicia Anabel vs. Betanzos García Juan Pablo. Especial Familiar Ccb. 1 Acdo. Núm. Exp. 1855/2019.
Galindo Vázquez Eufrosina su Sucesión. Sucesorio Familiar Mebr. 1 Acdo. Núm. Exp. 467/2023.
García Hernández Perla Malinalli vs. Aranda Cruz Yidlaf Reivil. Exh. Familiar Exh. 1 Acdo. en Exhorto. Núm. Exp. 1199/2023.
Gómez Galicia Jesús vs. Durán García Claudia. Especial Familiar Ccb. 1 Acdo. Núm. Exp. 549/2016.
González Sánchez Diana Laura vs. García García Gabriel. Controversias del Orden Familiar 1 Acdo. Núm. Exp. 1541/2022.
González Herrera José. Int. Mebr. 1 Acdo. Núm. Exp. 1497/2002.
Gutiérrez Villafranco Salvador su Suc. Int. 1 Acdo. Núm. Exp. 757/2011.
Hernández Ramírez Lorenza. Sucesorio Familiar Ccb. 1 Acdo. Núm. Exp. 587/2021.
Hernández Rodríguez Adamari Ximena vs. Hernández García Fausto. Exh. Familiar Exh. 1 Acdo. en Exhorto. Núm. Exp. 1157/2023.
Hernández Ruvalvaba Juan Carlos vs. Martel Olguín Mónica. Especial Familiar Ccb. 1 Acdo. Núm. Exp. 543/2023.
Juárez Santander Tanya Berenice vs. Santiago Santamaría Omar Alfonso. Especial Familiar Ccb. 1 Acdo. Núm. Exp. 773/2020.
Labardini Schettino Amapola Itala vs. Jiménez Santana Jorge. Controversias del Orden Familiar Mebr. 2 Acdos. en Incidente. Núm. Exp. 2081/2021 Inc. de Fijación de Pensión Alimenticia.
Lira Chávez Carlos David vs. Calva Gutiérrez Silvia María. Controversias del Orden Familiar Ccb. 1 Acdo. Núm. Exp. 419/2022.
López Álvarez Alejandra vs. Elías Servín Edom. Especial Familiar Ccb. 1 Acdo. Núm. Exp. 1083/2023.
López Pérez Rodulfo vs. López Hernández María Guadalupe. Especial Familiar Mebr. 1 Acdo. en Incidente. Núm. Exp. 1933/2021 Cuad. de Inc. de Cambio de Guarda y Custodia Pago de Aimentos.
López Tello María Guadalupe vs. Solache Mata Raymundo. Especial Familiar Mebr. 1 Acdo. Núm. Exp. 815/2023.
Lujan Salazar Irving Alexis vs. Hernández Martínez Victoria Valeria. Especial Familiar Mebr. 1 Acdo. Núm. Exp. 1051/2022.
Martínez Germán Concepción su Sucesión. Sucesorio Familiar 1 Acdo. Núm. Exp. 951/2021.
Martínez Tavira Stepanie Jeaderhy vs. Carmona Castillo Jesús Mauricio. Controversias del Orden Familiar Ccb. 1 Acdo. Núm. Exp. 1587/2022.
Medina Dávila José Ricardo vs. Martínez Gasca Noemí. Especial Familiar Ccb. 1 Acdo. Núm. Exp. 761/2023.
Molina Gómez Jorge Roberto vs. Rocío Alejandra Trujillo Durán. Controversias del Orden Familiar 1 Acdo. Núm. Exp. 49/2022.
Monje Morales Martha Patricia vs. Juan Carlos Haro Ruíz. Especial Familiar Mebr. 2 Acdos. en Incidente. Núm. Exp. 907/1996 Bis. 2 Inc. de Incumplimiento y Pago Retroactivo de Pensiones Alimenticias.
Mora Pérez Evangelina su Sucesión. Sucesorio Familiar Mebr. 1 Acdo. Núm. Exp. 1027/2020.
Morales Jiménez Magdalena. Sucesorio Familiar Ccb. 1 Acdo. Núm. Exp. 1677/2017 Bis. 2 Segundo Tomo.
Morales Mora María de la Luz vs. Cuevas Molina Antonio. Especial Familiar Ccb. 1 Acdo. Núm. Exp. 1483/2022.

SOLO CONSULTA
SOLO CONSULTA
SOLO CONSULTA

Morton Ortega Leopoldo Alberto vs. Román Farah Ana Cecilia. Controversias del Orden Familiar 2 Acdos. Núm. Exp. 1827/2015 Bis. 5 Tercer Tomo.
Navarrete Aciniega Humberto su Sucesión. Sucesorio Familiar Amparo. 1 Acdo. en Amparo. Núm. Exp. 849/2023 Amparo Número de Referencia 1041/2022.
Ortiz Garza Judith vs. Aguilar Arellano Eder. Controversias del Orden Familiar Mebr. 1 Acdo. Núm. Exp. 577/2018.
Palacios Dueñas Laura Patricia vs. Humberto Carrillo Estrada. Controversias del Orden Familiar Ccb. 2 Acdos. Núm. Exp. 1411/2012.
Pimentel Robledo José vs. Sucesorio Familiar Mebr. 1 Acdo. Núm. Exp. 55/2014 Tomo II.
Ramírez Robles Juan Jesús. Sucesorio Familiar 2 Acdos. Núm. Exp. 1905/2017.
Reyes Ortiz Humberto Carlos vs. Farías Alejo Karen Cristina. Especial Familiar 1 Acdo. en Incidente. Núm. Exp. 1555/2022 Inc. de Guarda, Custodia y Pensión Alimenticia.
Riubi Marín Maresh vs. Guzmán Rebollar Juan Manuel. Controversias del Orden Familiar 1 Acdo. Núm. Exp. 1871/2021.
Rivera Pineda Mauricio su Sucesión. Sucesorio Familiar Mebr. 1 Acdo. Núm. Exp. 407/2023.
Rodríguez Ibáñez Eufrosina su Suc. Sucesorio Familiar Ccb. 1 Acdo. Núm. Exp. 923/2019.
Rodríguez Silva María Martha vs. Julio César Mejía Ruvalcaba. Controversias del Orden Familiar Mebr. 1 Acdo. Núm. Exp. 1203/2019.
Romero Hernández Carlos su Sucesión. Sucesorio Familiar Ccb. 1 Acdo. Núm. Exp. 611/2023.
Salazar Bernal Olga vs. Hernández Ramírez José. Controversias del Orden Familiar Susp. Mmsc. 1 Acdo. Núm. Exp. 649/2023.
Salazar Carlos Flora su Sucesión. Sucesorio Familiar Mebr. 1 Acdo. Núm. Exp. 1945/2021.
Sánchez Contreras Mayra Virginia vs. Flores Leal José Gustavo. Controversias del Orden Familiar 4 Acdos. Núm. Exp. 1887/2022.
Santillán su Sucesión Tomás. Sucesorio Familiar Mebr. 1 Acdo. Núm. Exp. 1113/2022.
Solar Gómez Teresa su Sucesión. Sucesorio Familiar Ccb. 1 Acdo. Núm. Exp. 421/2021.
Soriano Torres María Guadalupe vs. López Amézquita Jorge Pável. Controversias del Orden Familiar 2 Acdos. Núm. Exp. 1225/2022.
Tam Pavón Nancy Adriana vs. Giles Camacho César. Controversias del Orden Familiar Mebr. 1 Acdo. Núm. Exp. 101/2021.
Tinoco Mendoza Ilse vs. Maldonado Sigales Carlos Jesús. Controversias del Orden Familiar Ccb. 1 Acdo. Núm. Exp. 475/2021.
Torres Peralta Hilda su Sucesión. Sucesorio Familiar 1 Acdo. Núm. Exp. 1765/2022.
Velázquez Chávez Alejandro su Sucesión. Sucesorio Familiar Ccb. 3 Acdos. Núm. Exp. 1063/2023.
Vigil Albor Arturo su Suc. Sucesorio Familiar Ccb. 1 Acdo. Núm. Exp. 669/2019.
Vigueras López Juan Raúl vs. Vigueras Valencia Julián. Controversias del Orden Familiar Mebr. 1 Acdo. Núm. Exp. 651/2021.
Vilchis Torres Alejadra Yazmín vs. Torres González Miguel y Martínez Mogollan Guadalupe. Controversias del Orden Familiar Ccb. 2 Acdos. Núm. Exp. 537/2023.
Villaluz Orellana Erick vs. Montes Quiroz Mariely Marcela. Controversias del Orden Familiar Ccb. 1 Acdo. Núm. Exp. 367/2023.
Vital Ortega María Guadalupe vs. José Ángel Toledo Gutiérrez. Ord. Civil Familiar Ccb. 1 Acdo. en Incidente. Núm. Exp. 1327/2013 Inc. de Cesación y Reduc. de Pensión Alimenticia.
NO PUBLICADOS
Leos Rodríguez Mireya vs. Fierro Ramos Carlos Fernando. Especial Familiar 1 Acdo. Núm. Exp. 1649/2021.
Navarrete Aciniega Humberto su Sucesión. Sucesorio Familiar 2 Acdos. Núm. Exp. 849/2023.
Olmos Apodaca Rosaura vs. Carlos Alberto Guerra Flores. Controversias del Orden Familiar 1 Acdo. Núm. Exp. 139/2010 Tomo II.
Sánchez Escobar María del Carmen. Sucesorio Familiar Expedientillo. 1 Acdo. Núm. Exp. 257/2018.
AUDIENCIA
Castillo González Mario Alberto. Sucesorio Familiar. 1 Acdo. en Incidente. Núm. Exp. 455/2017 Bis. 1 Inc. - Remoción de Albacea.
Iglesias Perea Esteban Andrés su Sucesión. Sucesorio Familiar. 1 Audiencia. Núm. Exp. 1365/2022.
López Pérez Rodulfo vs. López Hernández María Guadalupe. Aud. Mebr Especial Familiar. 1 Acdo. en Incidente. Núm. Exp. 1933/2021 Cuad. de Inc. de Cambio de Guarda y Custodia Pago de Aimentos.
María Victoria Antonio. Aud. Sucesorio Familiar. 1 Audiencia. Núm. Exp. 1949/2022 Bis. 1.
Soria Nava Daniel Iván vs. Hernández Yhe Tania Lizbeth. Plática Con Menor Controversias del Orden Familiar 1 Audiencia. Núm. Exp. 1445/2021.
Vilchis Torres Alejadra Yazmín vs. Torres González Miguel y Martínez Mogollan Guadalupe. Plática Con Menor Controversias del Orden Familiar 1 Audiencia. Núm. Exp. 537/2023.
NO PUBLICADOS
Medrano Tapia Itzayana vs. Leyva Trueba David. Controversias del Orden Familiar 1 Audiencia. Núm. Exp. 985/2023.

SENTENCIAS DEFINITIVAS DEL 11 DE JULIO DEL 2023

Velázquez Dena Eva Cristina vs. Carreo Oriz Francisco. Especial Familiar Sent. Def. Mmsc 1 Núm. Exp. 1351/2022

SENTENCIAS INTERLOCUTORIAS

Pedroza Olivares Gloria su Sucesión. Sucesorio Familiar Declaratoria de Herederos (Lhv) 1 Núm. Exp. 2035/2022

EL SECRETARIO DE ACUERDOS
LIC. VÍCTOR MANUEL MÉNDEZ FRÍAS

SECRETARÍA "B"
ACUERDOS DEL 11 DE JULIO DEL 2023

Aguilar Elizalde Néstor vs. Amador Manilla Elideth Guadalupe. Exh. Familiar Exh. 1 Acdo. en Exhorto. Núm. Exp. 1288/2023.
Álvarez Puntos Gabriela Yanet vs. Martínez Medina Ignacio Germán. Controversias del Orden Familiar 1 Acdo. Núm. Exp. 1934/2017.
Arreola Ortiz Miguel Ángel vs. Ramírez Romero Ricardo Alejandro. Controversias del Orden Familiar Expedientillo. Necz. 2 Acdos. Núm. Exp. 872/2020.
Bernal Ramírez María Lorena vs. Arenas Enríquez Salvador. Especial Familiar 1 Acdo. Núm. Exp. 1008/2017.
Bonifaz Constantino Jeannifer vs. Cabrera Manrique Ricardo. Especial Familiar Necz. 1 Acdo. Núm. Exp. 252/2017.
Briones Moreno Vicente vs. María Elena. Controversias del Orden Familiar Admis. (Java). 1 Acdo. Núm. Exp. 1264/2023.
Canales Ramírez Serafín su Suc. Sucesorio Familiar Necz. 1 Acdo. Núm. Exp. 1168/2019.
Canseco Morales Mario vs. Domínguez Peña Justina Oralia. Especial Familiar Necz. 1 Acdo. Núm. Exp. 2088/2015.
Cárdenas Muñoz Elvia. Especial Familiar Java. 1 Acdo. Núm. Exp. 682/1987 Bis. 1.
Cervantes Gómez Rosaura Ariana vs. Bermúdez González Jesús Gabriel. Controversias del Orden Familiar Java. 3 Acdos. Núm. Exp. 1214/2021 Tomo VII del Cuad. Principal.
Cervantes Gómez Rosaura Ariana vs. Bermúdez González Jesús Gabriel. Controversias del Orden Familiar Java. 1 Acdo. en Amparo. Núm. Exp. 1214/2021 Bis. 1 Cuad. de Amp. Número 61/2021.
Cervantes Gómez Rosaura Ariana vs. Bermúdez González Jesús Gabriel. Controversias del Orden Familiar Java. 1 Acdo. en Incidente. Núm. Exp. 1214/2021 Bis. 9 Inc. de Nul. de Notificaciones.
Chávez de Santiago Lucio Guadalupe su Sucesión. Sucesorio Familiar Expedientillo. Necz. 1 Acdo. Núm. Exp. 992/2022.
Conde Morín José su Sucesión. Sucesorio Familiar Radicación (Java). 1 Acdo. Núm. Exp. 1258/2023.
Conde Rosas Alicia vs. Samayoa Galindo Juan Rafael. Controversias del Orden Familiar Prevención (Java). 1 Acdo. Núm. Exp. 1256/2023.
Cureño Celizeo María de Los Ángeles vs. Espejel Villanueva Iván. Controversias del Orden Familiar Java. 1 Acdo. Núm. Exp. 1850/2022.
Delgado Reynoso Luis Santiago vs. Sandy Lisbeth Barrera González. Especial Familiar Necz. 1 Acdo. en Incidente. Núm. Exp. 308/2019 Inc. de Adeudo de Pensiones.
Díaz Juan Alberto vs. Miriam de Lourdes Ricaño Ruíz. Ord. Merc. Necz. 1 Acdo. Núm. Exp. 676/2007.

SOLO CONSULTA
SOLO CONSULTA
SOLO CONSULTA

Domínguez Sánchez Aurelio Paulino su Sucesión. Sucesorio Familiar Necz. 1 Acdo. Núm. Exp. 1042/2023.
Espino Bocanegra Ana María. Juris. Voluntaria Familiar Necz. 1 Acdo. Núm. Exp. 1272/2019 Bis. 1 Tomo II del Cuad. Principal.
Estrella Becerril Elvia vs. Hermelindo Pérez del Rosario. Controversias del Orden Familiar Expedientillo. Necz. 1 Acdo. Núm. Exp. 176/2014.
Flores Antillon Mónica su Sucesión. Sucesorio Familiar Necz. 1 Acdo. Núm. Exp. 1176/2020.
Flores Rosas José Ángel vs. Mendoza Díaz Teresa Elizabeth. Controversias del Orden Familiar 1 Acdo. Núm. Exp. 898/2023.
Fuentes Mancilla Érika Daniela vs. Sanabria Trujillo Ricardo. Controversias del Orden Familiar Necz. 1 Acdo. Núm. Exp. 942/2023.
Galán Ortega Adriana su Sucesión. Sucesorio Familiar Necz. 1 Acdo. Núm. Exp. 1830/2022.
Gallegos Valdez Marisol vs. Martínez Blanco Abraham Moisés. Controversias del Orden Familiar Necz. 1 Acdo. Núm. Exp. 262/2017.
García Gaytán su Sucesión Adriana. Sucesorio Familiar Necz. 1 Acdo. Núm. Exp. 614/2023.
García Terrazas María de Lourdes su Sucesión. Sucesorio Familiar 2 Acdos. Núm. Exp. 1914/2022.
Gayol Roldán Alicia. Sucesorio Familiar Necz. 1 Acdo. Núm. Exp. 2196/2017.
Godínez Torres José vs. Gómez Cruz Rosa María. Especial Familiar Java. 2 Acdos. Núm. Exp. 32/2023.
Gutiérrez Frías Silvia vs. Pérez Lara Azael. Especial Familiar Java. 1 Acdo. Núm. Exp. 814/2023.
Hernández Fonseca Jorge. Sucesorio Familiar Necz. 1 Acdo. Núm. Exp. 1050/2018 Bis. 2 Secc. Segunda.
Hernández Herrera Claudia Guadalupe vs. Rodríguez Pazaran Josué. Controversias del Orden Familiar Necz. 1 Acdo. Núm. Exp. 912/2023.
Hernández Leyva Israel vs. Vidal García Irma. Especial Familiar 1 Acdo. Núm. Exp. 244/2023.
Hernández Soto Cirilo Narcizo su Sucesión. Sucesorio Familiar 1 Acdo. Núm. Exp. 822/2021.
Hernández Valverde Jéssica Ivette vs. José Ángel Fraire Samaniego. Controversias del Orden Familiar Necz. 1 Acdo. Núm. Exp. 842/2019 Bis. 2 Tomo III del Cuad. Principal.
Hurtado Pliego María del Carmen vs. Javier Andrés Herrera Lara. Controversias del Orden Familiar 1 Acdo. en Incidente. Núm. Exp. 1256/2009 Bis. 2 Inc. de Pago de Alimentos Adeudados e Incremento de Pago de Pensión Alimenticia.
Isunza Molina Elsa Paulina Jocelyn vs. Christian Eduardo Rosas Valdez. Controversias del Orden Familiar 1 Acdo. en Incidente. Núm. Exp. 1248/2011 Bis. 2 Inc. de Cump. de Convenio.
Juárez López Reyna vs. Mauricio Anselmo Barbosa Tecuatl. Controversias del Orden Familiar 1 Acdo. en Incidente. Núm. Exp. 1610/2015 Inc. de Cambio de Guarda y Custodia y Alimentos.
López Gemima Miguel vs. García Ortiz Mauricio. Controversias del Orden Familiar Necz. 1 Acdo. Núm. Exp. 1860/2016.
López Rodríguez Paola vs. Hernández Monterrubio Miguel Ángel. Controversias del Orden Familiar 1 Acdo. en Incidente. Núm. Exp. 1874/2019 Inc. de Modificación de Guarda y Custodia Provisional.
Martínez Hernández Alejandra Yuritzy. Controversias del Orden Familiar 1 Acdo. Núm. Exp. 704/2023.
Martínez Martínez Fátima Jazmín vs. Nieto Ramírez Gerardo José. Especial Familiar 1 Acdo. Núm. Exp. 242/2023.
Mata Millán Fernando su Sucesión. Sucesorio Familiar Necz. 1 Acdo. Núm. Exp. 796/2023.
Medina Rangel Francisco su Sucesión. Sucesorio Familiar Necz. 1 Acdo. Núm. Exp. 328/2023.
Méndez Alavez Alely. Controversias del Orden Familiar 2 Acdos. Núm. Exp. 32/2017 Bis. 1.
Meza Olvera Gustavo vs. Osorio Lázaro Lorena Lizeth. Controversias del Orden Familiar Java. 1 Acdo. Núm. Exp. 972/2023.
Montañez Martínez Belinda Estela vs. Contreras García Wenseslao. Especial Familiar Java. 1 Acdo. Núm. Exp. 1078/2023.
Morales Jiménez Alejandra vs. Quijano García Juan. Especial Familiar 1 Acdo. Núm. Exp. 54/2019 Bis. 1 Inc. de Modificación de Convenio.
Moreno Rojas Miriam Guadalupe vs. Del Ángel González Luis Martín. Controversias del Orden Familiar Necz. 1 Acdo. Núm. Exp. 1120/2015.
Olmos Martínez Christian Israel vs. Martínez Santiago Leticia. Controversias del Orden Familiar 1 Acdo. Núm. Exp. 48/2023.
Orocio Arroyo Adolfo su Sucesión. Sucesorio Familiar Necz. 1 Acdo. Núm. Exp. 926/2018.
Ortega Patoja Yesenia Lucila vs. Espinosa Zavala Hugo Enrique. Controversias del Orden Familiar Necz. 3 Acdos. en Incidente. Núm. Exp. 92/2018 Inc. de Cancel. de Pensión Alimenticia.
Osorio Olaiz Rosa de Jesús vs. Lara Flores Maurilio. Controversias del Orden Familiar Necz. 1 Acdo. en Incidente. Núm. Exp. 1058/2020 Bis. 3 Inc. de Reduc. de Pensión Alimenticia.
Osornio Pérez Lucas Javier. Sucesorio Familiar Necz. 1 Acdo. Núm. Exp. 688/2021.
Palacios Escobedo Fernando Miguel vs. Castro Ruíz Rocío. Especial Familiar Necz. 1 Acdo. en Incidente. Núm. Exp. 1522/2021 Bis. 1 Inc. - Régimen de Visitas y Convivencias.
Paramo Alonso Anali Pamela vs. Luis García Piña. Controversias del Orden Familiar Java. 1 Acdo. Núm. Exp. 1532/2019.
Pérez Enciso Andrés Darío vs. Rocío Guzmán Torres. Especial Familiar Necz. 2 Acdos. en Incidente. Núm. Exp. 1570/2009 Inc. de Liquidación de Sociedad Conyugal.
Pérez Marín Laura Selene vs. Arturo Gálvez Rosas. Controversias del Orden Familiar 1 Acdo. en Incidente. Núm. Exp. 1820/2013 Bis. 2 Inc. de Nul. de Actuaciones.
Pérez Morales Rubí vs. Esqueda González José Jonathan. Controversias del Orden Familiar Admis. (Java). 1 Acdo. Núm. Exp. 1252/2023.
Quiroz González Elda vs. Grajales Arellano Berenice. Exh. Familiar Exh. 1 Acdo. en Exhorto. Núm. Exp. 1276/2023.
Ramírez Muñoz Nicolás su Sucesión. Sucesorio Familiar Necz. 1 Acdo. Núm. Exp. 752/2023.
Ramírez Velázquez Ivon vs. Trejo Martínez Raúl. Controversias del Orden Familiar 1 Acdo. Núm. Exp. 684/2023.
Ramos Muñoz Verónica vs. Fuentes Camacho Hugo. Controversias del Orden Familiar 1 Acdo. Núm. Exp. 266/2023.
Repizo Colunga Beatriz Elizabeth vs. Bautista Morales Diego Fernando. Especial Familiar Admis. (Java). 1 Acdo. Núm. Exp. 1260/2023.
Reveles Herrera Karla Guadalupe vs. Lucio Pérez Cuevas. Div. Incausado Necz. 1 Acdo. Núm. Exp. 2054/2011.
Rivera Bonilla Adriana Edith vs. Martínez Moreno Alan. Controversias del Orden Familiar Java. 1 Acdo. Núm. Exp. 1870/2016 Bis. 2 Tomo II del Cuad. Principal.
Rivera Salinas Miguel Ángel vs. Cruz Rosalba Meza Camacho. Especial Familiar 2 Acdos. Núm. Exp. 214/2014.
Romero González Pablo. Sucesorio Familiar Necz. 1 Acdo. Núm. Exp. 248/2015.
Rubio Ávila Charlott Giselle vs. Rivera Urdiera José Francisco. Controversias del Orden Familiar Necz. 1 Acdo. Núm. Exp. 712/2023.
Rueda Velázquez Ana Laura vs. Fidel Hernández Hernández. Controversias del Orden Familiar Java. 1 Acdo. Núm. Exp. 2196/2014.
Salazar Moreno Rocío Ligia vs. López García David. Especial Familiar Java. 1 Acdo. en Incidente. Núm. Exp. 248/2020 Bis. 3 Inc. de Cancel. de Pensión Alimenticia.
San Juan Cruz Gonzalo vs. Carmona Jiménez Gabriela. Especial Familiar Necz. 1 Acdo. Núm. Exp. 992/2023.
San Juan Santiago José vs. Terán Rosas Natalia. Especial Familiar 1 Acdo. Núm. Exp. 442/2023.
Spargo López Catalina. Int. Java. 1 Acdo. Núm. Exp. 388/1994.
su Sucesión Cid de León Guadarrama Rosa María. Sucesorio Familiar Necz. 1 Acdo. Núm. Exp. 2058/2016.
Suárez Hermosillo Ignacio José vs. De la Orta Pardo Giovanna. Controversias del Orden Familiar Java. 1 Acdo. Núm. Exp. 2002/2022.
Unda Vázquez Karla Coce vs. Martínez Sánchez Jaciel. Especial Familiar Exh. 1 Acdo. en Exhorto. Núm. Exp. 1282/2023.
Vargas Peralta Brisa Elena vs. Giovanni Francisco Grandini Valdez. Controversias del Orden Familiar Java. 3 Acdos. en Expedientillo. Núm. Exp. 1190/2009.
Vázquez López René su Sucesión. Sucesorio Familiar 5 Acdos. Núm. Exp. 1906/2022.
De la Cruz Morán María su Sucesión. Sucesorio Familiar 2 Acdos. Núm. Exp. 1972/2021.
NO PUBLICADOS
Hernández Leyva Israel vs. Vidal García Irma. Especial Familiar 1 Acdo. Núm. Exp. 244/2023.

SOLO CONSULTA
SOLO CONSULTA
SOLO CONSULTA

Padilla Ojeda Yéssica Elvira vs. Monterrubio Moreno Ricardo Eddy. Especial Familiar Java. 2 Acdos. Núm. Exp. 396/2018.

AUDIENCIA

Parra Salgado Jazmín vs. Espinosa Pérez Hugo Silverio. Aud. Incidental Especial Familiar. 1 Acdo. en Incidente. Núm. Exp. 794/2016 Inc. de Cump. de Convn. y Modificación de Régimen de Visitas y Convivencias.

Ramírez Contreras Leonardo Israel vs. Rosas González Sandra Rebeca. Aud. Incidental Controversias del Orden Familiar 1 Acdo. en Incidente. Núm. Exp. 20/2020 Bis. 2 Inc. - Modificación de Convn. Judicial a la Pensión Alimenticia y Régimen de Visitas y Convivencias.

Rosas Gómez María de Jesús vs. Rafael Martínez Morales. Aud. de Ley - Sent. Alim. 1 Audiencia. Núm. Exp. 1436/2000.

Sámano Rojas Laura Elizabeth vs. Cordero Gómez Lidier Fabián. Aud. 272 B Especial Familiar. 1 Audiencia. Núm. Exp. 606/2023.

SENTENCIAS INTERLOCUTORIAS

Arahu de Martínez Catalina vs. Arahu de Martínez Catalina. Sucesorio Familiar Sent. Interl. (Lhv) 1 Núm. Exp. 1368/2017 Secc. Segunda

Chávez Leal María Catalina vs. Rodolfo Álvarez Barrera. Especial Familiar Sent. Interl. (Lhv) 1 Sent. Interl. en Incidente. Núm. Exp. 820/1995 Inc. de Liquidación de Sociedad Conyugal

María del Rocío López Bernal vs. Vidal Jiménez Hernández. Especial Familiar Sent. Interl. Mmsc 1 Sent. Interl. en Incidente. Núm. Exp. 1002/2003 Bis. 2 Inc. de Cancel. Parcial de Pensión Alimenticia

LA SECRETARIA DE ACUERDOS
LIC. JANELLY ANAHID VERA ÁLAMO

CUARTO DE LO FAMILIAR

SECRETARÍA "A"
ACUERDOS DEL 11 DE JULIO DEL 2023

Aguilar Salazar Henan vs. Méndez Martínez Patricia. Exh. Familiar 1 Acdo. en Exhorto. Núm. Exp. 1285/2023.

Aguilar Villagómez Yadira vs. Cruz Oxidho Juan. Controversias del Orden Familiar 2 Acdos. Núm. Exp. 1943/2022.

Aguillon Arroyo María Antonieta su Sucesión. Sucesorio Familiar 1 Acdo. Núm. Exp. 827/2023.

Alonso Trejo Joaquina su Sucesión. Sucesorio Familiar 1 Acdo. Núm. Exp. 1211/2023.

Alvarado Olvera Julieta vs. Uribe Espinoza Noé. Controversias del Orden Familiar 1 Acdo. Núm. Exp. 1415/2008.

Amaro Hernández José Luis. Ord. Civil Familiar 1 Acdo. en Expedientillo. Núm. Exp. 349/1996.

Ángel López María del Refugio su Sucesión. Sucesorio Familiar 1 Acdo. Núm. Exp. 1149/2019.

Arévalo López Lizbeth Paola vs. Álvarez Rojas José. Controversias del Orden Familiar 1 Acdo. Núm. Exp. 771/2023.

Artis Espriu Raymundo su Sucesión. Sucesorio Familiar 1 Acdo. Núm. Exp. 1231/2022.

Ávila Maldonado Carmen Paola vs. Alvarado Montero Abel. Especial Familiar 1 Acdo. Núm. Exp. 1803/2022.

Badillo Razo Karen Yazmín vs. Martínez Daran Daniel Enrique. Controversias del Orden Familiar 1 Acdo. en Incidente. Núm. Exp. 1025/2014 Inc. de Modificación de Convenio.

Camacho Peña Thalia Génesis vs. Peña Rojas Francisca Rebeca Eloína. Ord. Civil Familiar 1 Acdo. Núm. Exp. 2018/2022.

Canábal Torres Jorge Mario su Sucesión. Sucesorio Familiar 1 Acdo. en Otros. Núm. Exp. 1711/2018 Cuarta Sección.

Cancino Álvarez Leonardo Gerardo vs. Adriana Hernández León. Especial Familiar 1 Acdo. en Incidente. Núm. Exp. 791/2008 Inc. de Canselación de Pensión Alimenticia.

Cancino Álvarez Leonardo Gerardo vs. Adriana Hernández León. Especial Familiar 1 Acdo. en Incidente. Núm. Exp. 791/2008 Inc. de Cesación de Pensión Alimenticia.

Cancino Calderón Gema vs. Guzmán Dolores Héctor. Especial Familiar 2 Acdos. en Incidente. Núm. Exp. 377/2011 Inc. de Cancel. de Pensión Alimenticia.

Castañeda de la Peña Alberta. Exh. Familiar 1 Acdo. Núm. Exp. 355/2018.

Castellanos García Sofía vs. León Blncas Luis. Especial Familiar Expedientillo. 1 Acdo. Núm. Exp. 1347/2016.

Castillo García Aline vs. González Rodríguez Luis Enrique. Controversias del Orden Familiar 1 Acdo. Núm. Exp. 889/2023.

Catalán García Ilse Monserrat vs. Díaz Cruz Jesús Rodrigo. Controversias del Orden Familiar 1 Acdo. Núm. Exp. 27/2023.

Cañon Taladriz Daniel Francisco su Sucesión. Sucesorio Familiar 1 Acdo. Núm. Exp. 1073/2023.

Chávez Rayas Ma. Dolores vs. Lugo Uribe Luis. Exh. Familiar 1 Acdo. en Exhorto. Núm. Exp. 1287/2023.

Cisneros Garduño Claudia Judith vs. Islas Alvizo Donnovan Itandewi. Controversias del Orden Familiar AUDIENCIA/Sent. 1 Acdo. Núm. Exp. 1029/2022.

Collazo Frías Basthy del Carmen vs. Guzmán Delgado Luis Ramón. Especial Familiar 1 Acdo. en Incidente. Núm. Exp. 49/2017 Inc. de Incumplimiento de Convenio, Cuatificación de Pensiones Adeudadas, Actual. de Pen.

Contreras Labra Yamel Azucena vs. Hernández Martínez Diodoro Alejandro. Ord. Civil Familiar 1 Acdo. Núm. Exp. 507/2014.

Contreras Santamaría Fernando. Sucesorio Familiar 1 Acdo. Núm. Exp. 7/2021.

Enríquez Trujillo Andrei vs. Jaime Enríquez Soto. Controversias del Orden Familiar 1 Acdo. en Incidente. Núm. Exp. 223/2021 Inc. de Cancel. de Pensión Alimenticia.

Espinosa Abad Mayra Paola vs. Miguel Ángel Trejo Villela. Controversias del Orden Familiar 1 Acdo. Núm. Exp. 1091/2008.

Flamenco Herrerías Eveneser María del Carmen vs. Santiago Lugo David Audan. Controversias del Orden Familiar 1 Acdo. Núm. Exp. 103/2023.

Flores Rojano María del Pilar Guadalupe. Juris. Voluntaria Familiar Aud. 904 F- V. 1 Acdo. Núm. Exp. 1397/2022.

Fonseca Portocarreto Guillermina. Sucesorio Familiar 1 Acdo. Núm. Exp. 1211/2017.

Fuentes Rosales Cristina su Sucesión. Sucesorio Familiar 1 Acdo. en Otros. Núm. Exp. 2019/2021 Tercera Sección.

Furlong Montiel su Sucesión Bertha y y/o Bertha Furlong. Sucesorio Familiar 2 Acdos. en Incidente. Núm. Exp. 1581/2021 Inc. de Oposición Al Inventario.

García Arcos Elizabeth su Sucesión. Sucesorio Familiar 1 Acdo. Núm. Exp. 1053/2023.

García Campos Eden Birai vs. Mariles Salas Andrés Antonio. Controversias del Orden Familiar 1 Acdo. Núm. Exp. 1283/2023.

García Estrada Manuel su Sucesión. Sucesorio Familiar 1 Acdo. en Incidente. Núm. Exp. 1795/2010 Inc. de Remoción de Albacea.

García González Deisy Karina vs. Pérez del Ángel Edgar Isaac. Especial Familiar 1 Acdo. Núm. Exp. 721/2023.

García Guerrero Gregorio Narciso vs. Lady Mónica Bárcena Castillo. Ord. Civil Familiar 1 Acdo. en Incidente. Núm. Exp. 79/2010 Inc. de Cancel. de Pensión Alimenticia.

García Mancilla Javier y Anaya González Maricela vs. Liceaga Pérez Liliana Grisel. Controversias del Orden Familiar 1 Acdo. Núm. Exp. 1223/2023.

García Morales Jorge su Sucesión. Sucesorio Familiar 2 Acdos. Núm. Exp. 533/2023.

García Nicolás Gloria Esperanza vs. González Gómez Felipe Manuel. Controversias del Orden Familiar 1 Acdo. en Incidente. Núm. Exp. 623/2016 Inc. de Cancel. de Pensión Alimenticia.

Gómez Saavedra María Isabel su Sucesión. Sucesorio Familiar 1 Acdo. en Otros. Núm. Exp. 2093/2021 Secc. Cuarta.

Gómez Saavedra María Isabel su Sucesión. Sucesorio Familiar 1 Acdo. en Otros. Núm. Exp. 2093/2021 Secc. Tercera.

González Carranza Ángeles Michel y González Lara José Eduardo. Juris. Voluntaria Familiar 2 Acdos. Núm. Exp. 1231/2023.

Guerrero Palma Carmen Alejandra vs. Jiménez Osnaya Roberto Fabián. Controversias del Orden Familiar 1 Acdo. Núm. Exp. 525/2022.

Gutiérrez Castillo Francisco su Sucesión. Sucesorio Familiar 1 Acdo. Núm. Exp. 1151/2023.

Hernández Agatón Ana Mariela vs. Pliego Jiménez Gabriel. Controversias del Orden Familiar 1 Acdo. Núm. Exp. 823/2023.

Hernández Vargas Natividad. Sucesorio Familiar Expedientillo. 1 Acdo. Núm. Exp. 873/1997.

Hernández de la Cruz Nancy vs. Rafael Fernández Sarmiento. Controversias del Orden Familiar 1 Acdo. Núm. Exp. 257/2021.

Herrera Arce Brenda vs. Muñiz Vargas Juan Ignacio. Controversias del Orden Familiar 1 Acdo. en Incidente. Núm. Exp. 499/2014 Inc. de Cancel. de Pensión Alimenticia.

Linares Arias Paola vs. Jesús Jaimes Ruíz. Controversias del Orden Familiar 1 Acdo. en Otros. Núm. Exp. 1861/2017 Tomo II.

Louis Buehler Walter su Sucesión. Sucesorio Familiar 1 Acdo. Núm. Exp. 1079/2023.

SOLO CONSULTA
SOLO CONSULTA
SOLO CONSULTA

Maldonado Garduño Gabriela vs. Chávez Rueda Noé. Especial Familiar 1 Acdo. Núm. Exp. 1067/2023.
Martínez Casimiro Paola vs. Hernández del Valle Ángel. Especial Familiar 1 Acdo. Núm. Exp. 1797/2014.
Martínez Cruz Salvador vs. Hernández Betanzos Rosalía. Controversias del Orden Familiar 1 Acdo. Núm. Exp. 153/2023.
Martínez Laguna Jesús Octavio vs. Sánchez Sánchez Guadalupe. Controversias del Orden Familiar 1 Acdo. Núm. Exp. 551/2023.
Medina Martínez Lidia su Sucesión. Sucesorio Familiar 1 Acdo. Núm. Exp. 1821/2022.
Méndez Ramírez Concepción. Sucesorio Familiar 1 Acdo. Núm. Exp. 1097/2017.
Montero Rodal Juan Gualberto vs. Pérez Vargas José Antonio. Especial Familiar 1 Acdo. Núm. Exp. 1159/2023.
Morán Rivera Bernardino. Sucesorio Familiar 1 Acdo. Núm. Exp. 505/2013.
Moreno Ávalos Adriana vs. Edgar Alejandro Acosta Gutiérrez. Especial Familiar 1 Acdo. en Amparo. Núm. Exp. 2187/2016 Cuad. de Amp. 1004/2022- 1v.
Nava Cantero Guadalupe su Sucesión. Sucesorio Familiar 1 Acdo. Núm. Exp. 77/2023.
Núñez Granados Nancy Esther vs. Yescas Nieto Miguel. Controversias del Orden Familiar 1 Acdo. Núm. Exp. 1183/2021.
Ortiz Vázquez Guillermo Gonzalo su Sucesión. Sucesorio Familiar 1 Acdo. Núm. Exp. 189/2023.
Ostman Novoa Robert Warren. Juris. Voluntaria Familiar 1 Acdo. Núm. Exp. 913/2021.
Patiño Gómez Juan Manuel vs. Yolanda Vásquez Cruz. Especial Familiar 1 Acdo. Núm. Exp. 39/2010.
Pedrajo Quezada David su Sucesión. Sucesorio Familiar 1 Acdo. Núm. Exp. 145/2023.
Peña Rojas Francisca Rebeca Eloína su Sucesión. Sucesorio Familiar 2 Acdos. Núm. Exp. 1571/2015.
Plata Canales Severina vs. Cruz Plata Carlos Manuel. Especial Familiar 1 Acdo. Núm. Exp. 513/2023.
Ponce García Francisco. Sucesorio Familiar 1 Acdo. Núm. Exp. 587/2018.
Ramírez González Catalina vs. Vázquez Espinoza Sabino. Especial Familiar 2 Acdos. en Incidente. Núm. Exp. 1459/2022.
Ramírez Martínez Mario Esteban vs. Ortega Mora Oralia. Especial Familiar 1 Acdo. Núm. Exp. 1715/2022.
Rendón González Celia su Sucesión. Sucesorio Familiar 1 Acdo. Núm. Exp. 1049/2021.
Reyes Ramírez Nabor Félix vs. Vizuet Barrera Araceli. Especial Familiar 1 Acdo. Núm. Exp. 1793/2022.
Rodríguez Bernal Luis Jesús vs. Macías Noriega Norma Alejandra. Controversias del Orden Familiar 1 Acdo. Núm. Exp. 1801/2014 Tomo V.
Rodríguez Francisco Javier. Sucesorio Familiar 1 Acdo. Núm. Exp. 565/2023.
Rodríguez Hernández Jorge su Sucesión. Sucesorio Familiar 1 Acdo. Núm. Exp. 943/2023.
Ronquillo Martínez Julia su Sucesión. Sucesorio Familiar 1 Acdo. Núm. Exp. 1077/2023.
Rosas Díaz Abraham Carlos su Sucesión. Sucesorio Familiar 1 Acdo. Núm. Exp. 315/2023.
Salinas Fernández Verónica vs. Alcalde León Daniel. Especial Familiar Expedientillo. 1 Acdo. Núm. Exp. 597/2013.
Sollano Valverde Wendy Jacqueline vs. Maldonado Ortiz Aliut Israel. Especial Familiar 1 Acdo. Núm. Exp. 183/2015.
Sollano Valverde Wendy Jacqueline vs. Maldonado Ortiz Aliut Israel. Especial Familiar 2 Acdos. en Incidente. Núm. Exp. 183/2015 Inc. de Modificaicon de Pensción Alimanticia Convenida a Días de Salario Mínimo.
Soto Briones Nancy vs. Román Alberto Muñoz Enciso. Especial Familiar Expedientillo. 1 Acdo. Núm. Exp. 855/2017.
Tintor Poblano Guadalupe su Sucesión. Sucesorio Familiar 1 Acdo. en Otros. Núm. Exp. 2161/2012 Secc. IV.
Trejo Gachuz Carlos Jair su Sucesión. Sucesorio Familiar 1 Acdo. Núm. Exp. 1279/2023.
Trejo Leal Julio su Sucesión. Sucesorio Familiar Aud. Sin Asistencia. 1 Acdo. Núm. Exp. 9/2023.
Valverde Cedillo Enrique Eduardo vs. De la Rosa Pérez Olivia Edith. Controversias del Orden Familiar 1 Acdo. Núm. Exp. 1055/2023.
Vargas Bernardino Susana vs. Valdez González Josué Andrés. Controversias del Orden Familiar 1 Acdo. Núm. Exp. 1501/2012.
Velázquez Contreras Paola vs. Hernández Aquino José Martín. Controversias del Orden Familiar 1 Acdo. Núm. Exp. 989/2022.
Victoria Martínez Víctor David vs. Silva Vergara Ana Ibet. Controversias del Orden Familiar 1 Acdo. Núm. Exp. 1025/2023.
Vázquez Pedrero Karla Cecilia vs. José Alberto Reyes Flores. Controversias del Orden Familiar 1 Acdo. en Incidente. Núm. Exp. 975/2018 Inc. de Cump. de Pensión Alimenticia y Pago de Adeudo.
AUDIENCIA
Álvarez Servín Teresita vs. Moreno Hernández Rubén Omar. Aud. de Ley Controversias del Orden Familiar 1 Audiencia. Núm. Exp. 179/2023.

SENTENCIAS DEFINITIVAS DEL 11 DE JULIO DEL 2023

López Spinoso María de Lourdes y García Ruíz Edgar Eduardo. Especial Familiar Sent. Def. 1 Núm. Exp. 1097/2022

EL SECRETARIO DE ACUERDOS
LIC. DAVID LÓPEZ MORA

SECRETARÍA "B"
ACUERDOS DEL 11 DE JULIO DEL 2023

Agonizante Cortés Hermelinda su Sucesión. Sucesorio Familiar 1 Acdo. Núm. Exp. 560/2019.
Alarcón Ramírez Francisco su Sucesión. Sucesorio Familiar 1 Acdo. Núm. Exp. 472/2023.
Alcalá Hernández Cecilia Deyanira vs. Álvarez Romero Fabián. Controversias del Orden Familiar 1 Acdo. Núm. Exp. 1350/2022.
Araiza Romero José Socorro su Sucesión. Sucesorio Familiar 1 Acdo. Núm. Exp. 1048/2019 Secc. Cuarta.
Beltrán García Magda Lyly su Sucesión. Sucesorio Familiar 1 Acdo. Núm. Exp. 62/2023.
Bernal Gil Marisela su Sucesión. Sucesorio Familiar 2 Acdos. Núm. Exp. 532/2021.
Bonifaz Gutiérrez Lidiet Iliana vs. Morales Bermúdez Mauricio. Especial Familiar 1 Acdo. Núm. Exp. 1262/2023.
Brito Duarte Socorro Adalid vs. Francisco Mancilla Jiménez. Controversias del Orden Familiar 1 Acdo. en Incidente. Núm. Exp. 1888/2016 Inc. Cesación de Pensión Alimenticia.
Caro Zúñiga Teresa vs. Chavarría Arroyo Felipe. Controversias del Orden Familiar 2 Acdos. Núm. Exp. 794/2023.
Castro Vargas Hilda Ceani Tlamini vs. Membrillo Aguilar Óscar Jovani. Controversias del Orden Familiar 1 Acdo. en Incidente. Núm. Exp. 28/2017 Inc. de Modificación de Guarda y Custodia.
Colunga Escobar Lucía su Sucesión. Sucesorio Familiar 1 Acdo. Núm. Exp. 1712/2021.
Delgado Aguirre Angélica vs. Rodríguez Gallardo Alejandro. Controversias del Orden Familiar 2 Acdos. Núm. Exp. 602/2021.
Eslava Alquicira Juventino. Int. 1 Acdo. Núm. Exp. 190/1989.
Fajardo Montaño Arturo su Sucesión. Sucesorio Familiar 1 Acdo. Núm. Exp. 408/2022.
Gaona García Diana vs. Castañeda Ausin Eliseo Javier. Controversias del Orden Familiar 1 Acdo. Núm. Exp. 1338/2018.
Gómez Fernández Lizbeth vs. Miguel Ángel Téllez Pérez. Controversias del Orden Familiar 1 Acdo. Núm. Exp. 666/2021.
Gómez Martínez Mayda Yuriria su Sucesión. Sucesorio Familiar 1 Acdo. Núm. Exp. 784/2023.
González Rojas Edgar Armando su Sucesión. Exh. Familiar 1 Acdo. en Exhorto. Núm. Exp. 1292/2023.
González Montalvo Ivonne vs. Corona Pérez Carlos Omar. Controversias del Orden Familiar 1 Acdo. Núm. Exp. 1834/2021.
Guadarrama Hernández José Roberto su Sucesión. Sucesorio Familiar 1 Acdo. Núm. Exp. 116/2023.
Guevara Pérez Irma Fabiola vs. Guillén Tapia Ángel César. Controversias del Orden Familiar 2 Acdos. Núm. Exp. 518/2023.
Guillermo Germán Leyva vs. Yohana Ayelen Pizarro. Controversias del Orden Familiar 1 Acdo. Núm. Exp. 582/2017.
Hernández Fragoso Erick vs. Cruz Pérez Daryam Montserrat. Especial Familiar 1 Acdo. Núm. Exp. 1044/2023.
Hernández Nochebuena Miriam Evelyn vs. Aquino García Miguel Ángel. Controversias del Orden Familiar Comparecencia de Billete. 1 Acdo. Núm. Exp. 374/2023.
Hernández Peralta Noé. Sucesorio Familiar 1 Acdo. Núm. Exp. 472/2017.
Hill Martínez Paullete vs. García Almeida Josué Isaac. Controversias del Orden Familiar 1 Acdo. Núm. Exp. 1030/2023.

SOLO CONSULTA
SOLO CONSULTA
SOLO CONSULTA

Islas Campos Jesús David vs. Martínez Santillán Andrea. Controversias del Orden Familiar 1 Acdo. Núm. Exp. 576/2023.
Islas Palacios Cristopher Gabriel vs. Martínez Hernández Mónica. Especial Familiar 1 Acdo. Núm. Exp. 846/2023.
Jaimes Medina Daniela Pilar vs. Limón Prado Arturo Joachim. Controversias del Orden Familiar 2 Acdos. Núm. Exp. 1672/2021.
Jiménez López Antonio vs. Hernández Olvera Lucresia Isabel. Especial Familiar 1 Acdo. Núm. Exp. 652/2023.
Juárez Torres Valeria Alejandra vs. Toledo López de la Cerda Alonso. Controversias del Orden Familiar 1 Acdo. Núm. Exp. 996/2021.
Lagunas Tejocote Christofher Lee vs. Orea Chávez Denisse. Controversias del Orden Familiar 1 Acdo. Núm. Exp. 88/2023.
Martínez Espinosa María Teresa vs. Apantenco Serrano Edgar. Controversias del Orden Familiar 1 Acdo. Núm. Exp. 440/2022.
Martínez Fortanel Ana Laura vs. Pérez Mendoza Marcos Olegario. Controversias del Orden Familiar 1 Acdo. Núm. Exp. 960/2023.
Martínez Magaña Emma Vanessa vs. Carmona Chávez Edsson Iván. Controversias del Orden Familiar 2 Acdos. Núm. Exp. 796/2023.
Mayen Aguilar María de Los Ángeles Gloria vs. López Gazal Michel Alejandro. Controversias del Orden Familiar 1 Acdo. Núm. Exp. 1012/2023.
Mejía Dulche Guadalupe Itza vs. Sepúlveda Garza María de Jesús. Especial Familiar 1 Acdo. en Cuadernillo. Núm. Exp. 520/2015 Tomo IV.
Mendizábal Álvarez Gabriel Andrés su Sucesión. Sucesorio Familiar 1 Acdo. Núm. Exp. 1582/2021.
Mendoza Vidro Socorro vs. Sánchez Hernández José Luis. Especial Familiar 1 Acdo. en Incidente. Núm. Exp. 1690/2021 Liquidación de Sociedad Conyugal.
Mentado Soto Fabiola vs. Díaz Salazar Miguel. Especial Familiar 1 Acdo. Núm. Exp. 1526/2016.
Mina Ruíz Habib vs. González Guzmán Carmen Vianey Rubí. Controversias del Orden Familiar 2 Acdos. Núm. Exp. 1066/2023.
Morales Ruíz Elena su Sucesión. Sucesorio Familiar 2 Acdos. Núm. Exp. 2462/2014.
Naranjo Vega Gabriel vs. Flores Q Hernández Montserrat. Especial Familiar 1 Acdo. Núm. Exp. 712/2008.
Núñez Martínez Porfiria. Sucesorio Familiar 1 Acdo. Núm. Exp. 1310/2010.
Ortega Rivera Elena su Sucesión. Sucesorio Familiar 1 Acdo. Núm. Exp. 566/2023.
Pacheco Aróntes Guadalupe vs. Sanpedreño Islas Miguel Ángel. Especial Familiar 2 Acdos. Núm. Exp. 868/2023.
Paredes Castillo Jorge Alberto vs. Alonso Osorio Alberto. Ord. Civil Familiar 1 Acdo. Núm. Exp. 100/2011.
Patiño Vega Georgina Berenice vs. Barrientos Sánchez Miguel Ángel. Controversias del Orden Familiar 1 Acdo. Núm. Exp. 314/2023.
Perales Mondragón Macario su Sucesión. Sucesorio Familiar 2 Acdos. Núm. Exp. 252/2023.
Pereda Díaz Raquel y Martínez Pereda Melquiades vs. Hernández Benítez Juan. Controversias del Orden Familiar 2 Acdos. Núm. Exp. 2044/2022.
Pérez Rodríguez José Enrique vs. Sánchez Ruíz Anel Mireya. Controversias del Orden Familiar 1 Acdo. en Incidente. Núm. Exp. 932/2012 Cambio de Guarda y Custodia.
Peter Cabala Albornoz Luciani vs. García Flores Alondra Liseth. Especial Familiar 3 Acdos. Núm. Exp. 1098/2022.
Pittaluga Rangel Agustín Ernesto. Sucesorio Familiar 1 Acdo. en Otros. Núm. Exp. 1440/2017 Sec. II.
Ramírez Molina Claudia Alejandra vs. Maldonado Maya Ricardo. Especial Familiar 1 Acdo. Núm. Exp. 1134/2023.
Reyes Abonce Víctor. Sucesorio Familiar 1 Acdo. Núm. Exp. 360/1990.
Rodríguez Gómez Martha Leticia vs. Toribio Nájera Benjamín. Controversias del Orden Familiar 1 Acdo. en Incidente. Núm. Exp. 814/2022 Inc. de Liquidación de Socieda Conyugal y y Declar. Def. de Pens. Alim. en Favor.
Rosas Clavel Carina Lucina. Especial Familiar 2 Acdos. en Incidente. Núm. Exp. 1412/2019 Inc. de Fijación de Pensión Alimenticia II.
Ruíz Hernández Araceli vs. Alcántara Romero Germán. Especial Familiar 2 Acdos. Núm. Exp. 1602/2021.
Salas Aguilar Ricardo Iván vs. Marco Antonio Salas Blanco. Controversias del Orden Familiar 1 Acdo. en Incidente. Núm. Exp. 558/2018 Inc. Cancel. de Pénsión Alimenticia.
Sánchez Barrios Diana vs. Vargas Ruíz Luis Alberto. Exh. Familiar 1 Acdo. Núm. Exp. 1390/2022.
Soto Dávila Amira vs. Ortiz Rojas Hazael Arturo. Controversias del Orden Familiar 1 Acdo. Núm. Exp. 528/2023.
Tamariz Romero César su Sucesión. Sucesorio Familiar 1 Acdo. Núm. Exp. 2054/2021 Secc. Tercera.
Valdés Ramírez Roberto su Sucesión. Sucesorio Familiar 1 Acdo. Núm. Exp. 1098/2023.
Varios. Controversias del Orden Familiar 1 Acdo. en Otros. Núm. Exp. 3000/2018 Tomo II.
Vázquez Patiño Fernanda vs. Vargas Ayala José Antonio. Exh. Familiar 1 Acdo. en Exhorto. Núm. Exp. 1290/2023.
Vega Sánchez Claudia vs. García Ambrocio Fernando. Controversias del Orden Familiar 1 Acdo. Núm. Exp. 1708/2016 Tomo II.
Vergara Ortiz Matilde su Sucesión. Sucesorio Familiar 1 Acdo. Núm. Exp. 1018/2023.
Zárate Gutiérrez Jaime Raúl. Sucesorio Familiar 1 Acdo. Núm. Exp. 880/2017.

NO PUBLICADOS

Tinajero Tejeda Salvador vs. Martínez Martínez Marlen. Controversias del Orden Familiar 2 Acdos. Núm. Exp. 1964/2022.

AUDIENCIA

Jiménez Gutiérrez Rita vs. Manjarrez Silva Saúl. Aud. Controversias del Orden Familiar 1 Audiencia. Núm. Exp. 280/2023.
Maldonado Gongora Patricia Carmen su Sucesión. Sucesorio Familiar. 1 Audiencia. Núm. Exp. 296/2023.
Rangel Morales Dulce Violeta vs. Morales Aranda París Javier. Especial Familiar. 1 Audiencia. Núm. Exp. 708/2023.

EL SECRETARIO DE ACUERDOS
LIC. JOSÉ MIGUEL CÁRDENAS RIVERO

QUINTO DE LO FAMILIAR

SECRETARÍA "A"
ACUERDOS DEL 11 DE JULIO DEL 2023

Albarrán León Guillermina su Sucesión. Sucesorio Familiar 1 Acdo. Núm. Exp. 55/2023.
Alonzo Orosco Himelda vs. González Zavaleta Héctor Eleazar. Especial Familiar 1 Acdo. en Expedientillo. Núm. Exp. 257/2002 Bis. 1.
Álvarez y Rivero José Carlos del Sagrado Corazon de Jesús su Sucesión. Sucesorio Familiar 1 Acdo. en Incidente. Núm. Exp. 2079/2017 Inc. de Remoción del Cargo de Albacea.
Báez González Daniel vs. López Avendaño Dulce Amanda. Controversias del Orden Familiar 1 Acdo. Núm. Exp. 2153/2022.
Barba Martín Enedina su Sucesión. Sucesorio Familiar 1 Acdo. Núm. Exp. 1255/2023.
Bárcenas Adame Irasema vs. Jorge Luis Rodríguez Tinajero. Controversias del Orden Familiar 1 Acdo. en Incidente. Núm. Exp. 233/2008 Inc. de Aumento de Pensión Alimenticia.
Barranco Chávez Jonatan Ariel vs. García López Katherin Vanessa. Controversias del Orden Familiar 1 Acdo. Núm. Exp. 321/2023.
Barrera Espinoza Rebeca vs. Salinas Lunaaa Víctor Omar. Exh. Familiar 1 Acdo. en Exhorto. Núm. Exp. 1279/2023.
Barrón Neri Luciano vs. Gilez Martínez Gloria. Especial Familiar 1 Acdo. Núm. Exp. 757/2023.
Brenes Bochm Leonardo David su Sucesión. Sucesorio Familiar 1 Acdo. Núm. Exp. 597/2023.
Buendía Guzmán Ignacio Ribelino vs. Valle Saguilan Marisol. Especial Familiar 1 Acdo. Núm. Exp. 669/2023.
Cabrera Gerónimo Mari Flor vs. Gutiérrez Amaro Miguel Ángel. Controversias del Orden Familiar 1 Acdo. Núm. Exp. 795/2023.
Calderón Trejo Ignacio Alejandro su Sucesión. Sucesorio Familiar 1 Acdo. Núm. Exp. 1123/2023.
Calvillo Torices José Francisco vs. Granados Altamirano Marlen. Controversias del Orden Familiar 1 Acdo. Núm. Exp. 1081/2023.
Canedo Mora Kimberly Dzoara y Uriel Alberto Rodríguez Morales vs. Rodríguez González Alberto Uriel. Especial Familiar 1 Acdo. en Incidente. Núm. Exp. 2065/2011 Inc. de Cambio de Guarda y Custodia.
Castillo Mercado Helia su Sucesión. Sucesorio Familiar 1 Acdo. Núm. Exp. 1455/2022.
Cervantes Rosas Gloria. Sucesorio Familiar 1 Acdo. en Cuadernillo. Núm. Exp. 1991/2013 Segunda Sección.

SOLO CONSULTA
SOLO CONSULTA
SOLO CONSULTA

Chagoya Díaz Alfredo. Sucesorio Familiar 2 Acdos. Núm. Exp. 167/2023.
Contreras Hernández Rodolfo Daniel su Sucesión. Sucesorio Familiar 1 Acdo. Núm. Exp. 2007/2021.
Cortés Martínez Blanca Lucina vs. Mateo Ruíz Ramírez. Controversias del Orden Familiar 1 Acdo. en Incidente. Núm. Exp. 1611/2015 Inc. de Cancel. de Pensión Alimenticia.
Cortez Ibarra Eduardo vs. Abarca Vargas Josefina. Especial Familiar 1 Acdo. en Expedientillo. Núm. Exp. 809/1979.
Corzo Toledo Jorge Danil vs. Jorge Aníbal Daniel Corzo Pineda. Controversias del Orden Familiar 1 Acdo. en Incidente. Núm. Exp. 1407/2014 Inc. de Nul. de Actuaciones.
Echeverría Flores Carlos su Sucesión. Sucesorio Familiar 2 Acdos. Núm. Exp. 779/2019.
Espino Pérez Teresa. Sucesorio Familiar 1 Acdo. Núm. Exp. 211/2021.
Feregrino Aguilar José Luis vs. García Echeverría Guadalupe Ivette. Especial Familiar Dada Nueva Cuenta. 1 Acdo. Núm. Exp. 1401/2022.
Fernández Noble René y Dora Áurea Sosa Becerra. Div. Vol. 1 Acdo. Núm. Exp. 1447/1978.
García González Luis. Int. 2 Acdos. Núm. Exp. 1271/2003.
García González María del Consuelopara Acumularse Al Exp. 277/1985 Juic. Intestam. a Bienes de Ramiro Arcos Arnulfo. Sucesorio Familiar 2 Acdos. Núm. Exp. 435/2016 Cuarta Sección.
García Palacios Miguel. Test. 2 Acdos. Núm. Exp. 783/1991.
George Guevara Heriberto su Sucesión. Sucesorio Familiar 1 Acdo. Núm. Exp. 1987/2018.
Gil Vallecillo Yéssica vs. Esparza Anguiano Erik. Especial Familiar 1 Acdo. Núm. Exp. 733/2023.
González Márquez Estephany vs. Manríquez García Israel. Especial Familiar 1 Acdo. Núm. Exp. 1251/2023.
González Ramírez Estefania Anaid vs. Francisco Javier Cruz González. Controversias del Orden Familiar 1 Acdo. en Amparo. Núm. Exp. 953/2020 Amparo 600/2023- III.
Guerrero Esquivel Brenda vs. Santana Díaz Carlos Alberto. Controversias del Orden Familiar 1 Acdo. Núm. Exp. 1765/2021.
Guevara Solís Esperanza. Int. 1 Acdo. Núm. Exp. 345/1985.
Guzmán Fuentes Jorge su Sucesión. Sucesorio Familiar 1 Acdo. Núm. Exp. 1249/2023.
Hellmund Egurrola Gunnar Iván Cornelius vs. Ana Graciela Macías Núñez. Ord. Civil Familiar 2 Acdos. en Cuadernillo. Núm. Exp. 1779/2014 Segundo Tomo.
Hernández Alquicira Lizeth Aleli vs. Macario Rojas Juan. Especial Familiar 2 Acdos. Núm. Exp. 1911/2021.
Hernández González Raymundo vs. Cortés Pasalagua Juana Isabel. Especial Familiar 1 Acdo. Núm. Exp. 1129/2023.
Ledesma González Esther y/o Ledesma González María Antonieta Paula. Int. Expedientillo. 1 Acdo. Núm. Exp. 1275/2002.
Leipen Linares Elizabeth vs. Antonio Salazar Guevara. Div. Incausado 1 Acdo. Núm. Exp. 1323/2009.
López Vázquez Armando Martín su Sucesión. Sucesorio Familiar 2 Acdos. Núm. Exp. 617/2018.
Macedo Avilés Nicolás. Sucesorio Familiar 1 Acdo. Núm. Exp. 487/2009 Principal.
Maya Rivas María Cruz vs. Cisneros Labra Francisco Alejandro. Especial Familiar 1 Acdo. Núm. Exp. 401/2023.
Medina García María Guadalupe vs. Munguía Carrillo Rodolfo. Controversias del Orden Familiar 1 Acdo. en Incidente. Núm. Exp. 1455/2016 Inc. de Cambio de Guarda y Custodia.
Méndez Monter Martha Laura vs. Jorge Luis Silva Farfán. Controversias del Orden Familiar 1 Acdo. en Incidente, Núm. Exp. 239/2014 Inc. de Cesación de Convn. y Pago de Pensión Alimenticia.
Mercado Manrique Sandra Gisela vs. Edwin de Llano Eisenmann. Especial Familiar 1 Acdo. Núm. Exp. 209/2015.
Morales Godínez Ángela su Sucesión. Sucesorio Familiar 1 Acdo. en Cuadernillo. Núm. Exp. 717/2022 Secc. Cuarta.
Morales Godínez Ángela su Sucesión. Sucesorio Familiar 1 Acdo. en Cuadernillo. Núm. Exp. 717/2022 Secc. Tercera.
Morales González Sofía su Sucesión. Sucesorio Familiar 2 Acdos. Núm. Exp. 25/2023.
Morales Hernández Guadalupe vs. Padilla Caloca Manuel. Div. Nec. 1 Acdo. Núm. Exp. 1533/1998.
Morales Vidal Claudia. Exh. Familiar 1 Acdo. en Exhorto. Núm. Exp. 1281/2023.
Moreno Arcuri Fabiola vs. Cervantes Martínez Juan Martín. Controversias del Orden Familiar 1 Acdo. en Incidente. Núm. Exp. 1669/2011 Inc. de Cancel. de Pensión Alimenticia.
Moreno Morán Ángel. Int. 1 Acdo. Núm. Exp. 219/2001.
Moreno Páez Laura Carlota Graciela vs. Sergio Vázquez Licóna. Controversias del Orden Familiar 1 Acdo. Núm. Exp. 351/2016.
Mulia Gabriel su Sucesión. Sucesorio Familiar 1 Acdo. Núm. Exp. 1263/2023.
Muñoz Bonilla Mariela vs. Villa Tierradentro Ricardo Javier. Controversias del Orden Familiar 1 Acdo. Núm. Exp. 1185/2023.
Neria Cedillo Marcos Rosario su Sucesión. Sucesorio Familiar 1 Acdo. Núm. Exp. 1973/2022.
Ortega Carrillo Olivia vs. José Hernández Samaniego. Controversias del Orden Familiar 1 Acdo. Núm. Exp. 425/2021.
Pizano Castellanos Silvia vs. Israel Contreras Nava. Controversias del Orden Familiar 1 Acdo. Núm. Exp. 1235/2015.
Quiterio Campos Felipe vs. Morales Flores Nayeli y Quiterio Morales Nithzara Victoria. Controversias del Orden Familiar 1 Acdo. Núm. Exp. 1157/2022.
Ramírez Facio Jonatthan vs. Castro Jiménez Stephany. Controversias del Orden Familiar Billete de Depósito. 1 Acdo. Núm. Exp. 183/2022 Segundo Tomo del Cuad. Principal.
Ramírez Mendoza Michelle Gabriela vs. Jesús Cecilio Núñez Sabbagh. Especial Familiar 1 Acdo. Núm. Exp. 1765/2017.
Ramírez Ocampo María de Jesús su Sucesión. Sucesorio Familiar 3 Acdos. Núm. Exp. 1915/2021 Secc. Segunda.
Ramírez Palacios Gloria Marcela vs. Carlos Chamorro de la Rosa. Controversias del Orden Familiar Expedientillo. 1 Acdo. Núm. Exp. 263/2017.
Ramiro Arcos Arnulfo. Sucesorio Familiar 1 Acdo. en Otros. Núm. Exp. 277/1985 Cuarta Sección.
Ramiro García Felipe Cándido vs. García González María del Consuelo su Sucesión y Ramiro García María Teresa. Ord. Civil Familiar 1 Acdo. Núm. Exp. 908/2023.
Ríos López Ignacia su Sucesión. Sucesorio Familiar 1 Acdo. Núm. Exp. 983/2022.
Rodríguez Ramírez Miguel Ángel vs. Salazar Martínez Jennifer Sarid. Especial Familiar 1 Acdo. Núm. Exp. 1767/2022.
Ruíz Cabazos Sergio Arturo su Sucesión. Sucesorio Familiar 1 Acdo. Núm. Exp. 1785/2022.
Ruíz Galván Ángel vs. Karina Eulalia Rivero Juárez. Especial Familiar 2 Acdos. en Incidente. Núm. Exp. 1407/2008 Inc. de Cump. de Pago de Pensión Alimenticia.
Ruíz Reyes Rosalba vs. Arratia Valdelamar Oswaldo. Especial Familiar 1 Acdo. Núm. Exp. 1243/2023.
Santin Ramírez Stephanie vs. Raymundo Sánchez Martínez. Controversias del Orden Familiar 1 Acdo. en Incidente. Núm. Exp. 1843/2017 Inc. de Cancel. de Pensión.
Silva Núñez María del Carmen vs. Óscar Romero Ortiz. Especial Familiar 1 Acdo. Núm. Exp. 159/2016.
Tapia Arteaga José su Sucesión. Sucesorio Familiar 2 Acdos. Núm. Exp. 259/2022.
Trujillo Rosas Jocelyn Zulema vs. Carlos Armando Julián Cortés. Controversias del Orden Familiar 1 Acdo. Núm. Exp. 1255/2019.
Valdez Arriaga Germán. Int. 1 Acdo. Núm. Exp. 459/2011.
Vega Roque Rosa María vs. Eduardo Villanueva Valencia. Controversias del Orden Familiar 1 Acdo. en Expedientillo. Núm. Exp. 539/2002 Bis. 1.
Velazqauez Pedroza Gerardo Patrick vs. Pedroza Ortiz Lina Mercedes. Controversias del Orden Familiar 1 Acdo. Núm. Exp. 1791/2016 Principal.
Vilchis Mendieta Elvia. Sucesorio Familiar 1 Acdo. Núm. Exp. 2113/2021.
Villa Gutiérrez Diego vs. Becerril Castro Miriam. Controversias del Orden Familiar 1 Acdo. en Incidente. Núm. Exp. 1233/2021 Inc. de Nul. de Emplaz. del Inc. de Modificación de Convenio.
Zavala Rangel Fernando León vs. Hernández Villa Érika. Especial Familiar 1 Acdo. Núm. Exp. 2113/2022.
De la Paz Pantoja Georgina vs. González Jiménez Jaime Bernardo. Especial Familiar 1 Acdo. en Expedientillo. Núm. Exp. 1039/2004.

MAL PUBLICADOS

Lagarde Saavedra María del Carmen su Sucesión. Sucesorio Familiar 1 Acdo. Núm. Exp. 1199/2023.

AUDIENCIA

Arvizu Vargas Aidée. Juris. Voluntaria Familiar. 1 Audiencia. Núm. Exp. 1449/2022.

SOLO CONSULTA
SOLO CONSULTA
SOLO CONSULTA

Broughton Adalid Vanessa Esther Elizabeth vs. Álvarez del Real José Carlos su Sucesión. Aud. Ord. Civil Familiar. 1 Audiencia. Núm. Exp. 561/2023.
Corzo Toledo Jorge Danil vs. Jorge Aníbal Daniel Corzo Pineda. Controversias del Orden Familiar 1 Acdo. en Incidente. Núm. Exp. 1407/2014 Inc. de Nul. de Actuaciones.
Díaz Rodríguez Iván vs. Gutiérrez Valadez Estefania. Aud. Especial Familiar. 1 Audiencia. Núm. Exp. 675/2022.
García Velasco Gabriela vs. Gómez Sánchez Luis Gerardo. Aud. Controversias del Orden Familiar 1 Audiencia. Núm. Exp. 429/2023.
Juárez Espinosa Aurelio vs. López Escárcega Yazmín. Especial Familiar. 1 Audiencia. Núm. Exp. 49/2023.

SENTENCIAS DEFINITIVAS DEL 11 DE JULIO DEL 2023

Castillo Flores Claudia vs. Antonio Vilchis Pedro. Especial Familiar Sent. Def. Div. 1 Núm. Exp. 873/2022
Ruíz Rodríguez Judith vs. Ramos Aquino Mario. Especial Familiar Div. 1 Núm. Exp. 225/2023
Velázquez Márquez Sabina vs. Torres García Jesús Rubén. Especial Familiar Div. 1 Núm. Exp. 373/2023

EL SECRETARIO DE ACUERDOS
LIC. PABLO ISIDRO SÁNCHEZ JASSO

SECRETARÍA "B"
ACUERDOS DEL 11 DE JULIO DEL 2023

Agapito Gómez María Isabel vs. Cruz Lazo Carlos Andre. Controversias del Orden Familiar 1 Acdo. Núm. Exp. 1290/2023.
Alayon Martínez Mario vs. María del Rocío García Salazar. Especial Familiar 1 Acdo. Núm. Exp. 2154/2018.
Alcántara Rosas Andrés. Sucesorio Familiar 1 Acdo. en Otros. Núm. Exp. 300/2015 Secc. Segunda.
Alducin Marín Soledad. Juris. Voluntaria Familiar 8 Acdos. Núm. Exp. 1012/2023.
Amaro Morales Ericka Nancy vs. Hernández Ortigoza Juan. Controversias del Orden Familiar 1 Acdo. Núm. Exp. 960/2023.
Ángeles Gómez Yareni Paola vs. Perera Cruz Edgar Daniel. Especial Familiar 1 Acdo. en Amparo. Núm. Exp. 1422/2022 Amparo 809/2023- IV.
Becerril Peñaloza Luz su Sucesión. Sucesorio Familiar 1 Acdo. Núm. Exp. 288/2023.
Bonilla Lozano Francisca Lilia su Sucesión. Sucesorio Familiar 1 Acdo. Núm. Exp. 170/2023.
Buzali Rahamane Fortunee vs. Romano Moussali Félix. Especial Familiar 1 Acdo. Núm. Exp. 1118/2023.
Campos Valdés Irma Susana. Sucesorio Familiar 1 Acdo. Núm. Exp. 210/2021.
Chacón Esponda Julio. Sucesorio Familiar 1 Acdo. Núm. Exp. 164/2005.
Cruz Madariaga Jean Andre vs. Cruz Cifuentes Ulises Sinai. Controversias del Orden Familiar 2 Acdos. Núm. Exp. 68/2023.
Duque Contreras Carla Natalia vs. Juárez Mendoza Emmanuel. Cont. Ord. Fam. 1 Acdo. Núm. Exp. 1162/2011.
Durán Martínez Diana vs. García Oliver José Luis G. Especial Familiar 1 Acdo. Núm. Exp. 1078/2023.
Eudave Morán Cristina vs. Manuel Reyes Retana Tello. Especial Familiar 1 Acdo. Núm. Exp. 2330/2011 Bis. 2.
Flores Fournier Diana vs. Arrangoiz Zumaya Bernardo. Especial Familiar 1 Acdo. Núm. Exp. 1248/2023.
Franco Martínez Leesdania Marisol vs. Medrano Ortiz Julio César. Controversias del Orden Familiar 2 Acdos. Núm. Exp. 626/2022.
Fuentes Lorenzo Reyna vs. González López Raúl. Ord. Civil Familiar 1 Acdo. Núm. Exp. 898/2003 Bis. 1.
Galicia Morales María de Jesús vs. De la Cruz Martínez Octavio. Controversias del Orden Familiar 1 Acdo. Núm. Exp. 150/2023.
García Estrella César vs. Cruz Hernández Kristell Soledad. Especial Familiar 1 Acdo. Núm. Exp. 1168/2023.
García Gutiérrez Yerian y Aranda de León Evan. Controversias del Orden Familiar 1 Acdo. Núm. Exp. 1172/2023.
García Juárez Juan Francisco vs. Verónica López. Ord. Civil Familiar 1 Acdo. Núm. Exp. 646/2020.
García Medina Angélica Lizeth vs. Izquierdo Carmona Luis Enrique. Controversias del Orden Familiar 1 Acdo. Núm. Exp. 322/2023.
García Yáñez Claudia Pamela. Juris. Voluntaria Familiar 1 Acdo. Núm. Exp. 2094/2022.
García Soriano Lidia vs. Epigmenio Navarro Díaz. Div. Nec. 1 Acdo. Núm. Exp. 324/1994.
Giles Ramírez Saúl Abraham vs. Núñez Sanabria Karla Valeria. Especial Familiar 1 Acdo. Núm. Exp. 1002/2023.
González Ferrer María Elena su Sucesión. Sucesorio Familiar 1 Acdo. Núm. Exp. 674/2023.
González Rojo Ricardo su Sucesión. Sucesorio Familiar 1 Acdo. Núm. Exp. 192/2018.
Gutiérrez Gutiérrez María del Rosario. Sucesorio Familiar 1 Acdo. Núm. Exp. 478/1992.
Hernández Alcantar Rubén vs. Nydia Edtih Cano Rodríguez. Especial Familiar 1 Acdo. Núm. Exp. 814/2021.
Hernández López Antonio su Sucesión. Sucesorio Familiar 1 Acdo. Núm. Exp. 740/2023.
Hernández López Gabriela vs. Pacheco Leyte Roberto Iván. Controversias del Orden Familiar 1 Acdo. Núm. Exp. 506/2022.
Jiménez García Ileana vs. Juan José Arias Rivera. Controversias del Orden Familiar 1 Acdo. Núm. Exp. 2096/2012.
Juárez Nava Elvira. Sucesorio Familiar 1 Acdo. Núm. Exp. 1582/2006 Bis. 1.
Manríquez Meza Alfredo. Sucesorio Familiar 1 Acdo. Núm. Exp. 722/2017.
Marín Narváez Arim Ereth vs. Guillermo Alfonso Granados Cárdenas. Controversias del Orden Familiar 1 Acdo. en Incidente. Núm. Exp. 1512/2017 Inc. de Liquidación de Pago de Pensiones Alimenticias.
Martínez Enríquez Marcela de Los Ángeles vs. García Flores Óscar. Exh. Familiar 1 Acdo. Núm. Exp. 2122/2022.
Martínez Fuentes Teresa vs. Aguilar Cuevas Gilberto Javier. Especial Familiar 1 Acdo. en Incidente. Núm. Exp. 726/2011 Incid. de Reduc. de Pensión Alimenticia.
Martínez García Yolanda. Sucesorio Familiar 1 Acdo. Núm. Exp. 472/2021.
Martínez Mendoza José su Sucesión. Sucesorio Familiar 1 Acdo. en Incidente. Núm. Exp. 22/2018 Inc. de Remoción de Albacea.
Martínez Narcizo Mario Armando vs. De la Cruz Galicia Karla Jazmín. Controversias del Orden Familiar 1 Acdo. Núm. Exp. 1236/2022.
Martínez Velázquez Ericka vs. Velázquez Villegas Erick. Controversias del Orden Familiar 2 Acdos. Núm. Exp. 692/2023.
Martínez Ortiz Dulce Ivonne vs. Colín López Víctor Manuel. Controversias del Orden Familiar 1 Acdo. Núm. Exp. 870/2022.
Medina Peron Rubén vs. Verónica Sofía Tapia López. Especial Familiar 1 Acdo. Núm. Exp. 174/2021.
Méndez Padilla María Guadalupe su Sucesión. Sucesorio Familiar 2 Acdos. en Amparo. Núm. Exp. 732/2019 Amparo Indirecto 781/2023- I.
Mendoza López Rosa Elvia vs. Javier Solís Pérez. Controversias del Orden Familiar 1 Acdo. Núm. Exp. 274/2019.
Meneses Solís Adriana Raquel vs. José Eduardo Carrillo Delgado. Controversias del Orden Familiar 1 Acdo. Núm. Exp. 1020/2008.
Meza Dávila Ana Laura vs. Medina Ramírez Fernando. Especial Familiar Billete. 1 Acdo. Núm. Exp. 1524/2021.
Montes Silva María de la Luz vs. González Badillo Ricardo. Controversias del Orden Familiar 1 Acdo. Núm. Exp. 1224/2023.
Morales Hernández Darianna Areli vs. Alejandro Figueroa Estrada. Controversias del Orden Familiar 1 Acdo. Núm. Exp. 648/2020.
Méndez Pérez Fernando Darío. Test. 1 Acdo. Núm. Exp. 106/1995.
Neri García Beatriz vs. Juan José Morales Neria. Especial Familiar 1 Acdo. Núm. Exp. 178/2014.
Núñez Salinas Rocío vs. Javier Guzmán Cristóbal. Controversias del Orden Familiar 1 Acdo. Núm. Exp. 1704/2012.
Ocampo Padilla Horlin vs. Hernández Romero Luis Manuel. Controversias del Orden Familiar 1 Acdo. Núm. Exp. 1194/2023.
Orea Montoya José Juan. Sucesorio Familiar 1 Acdo. Núm. Exp. 818/2021.
Ortega Silva Indra vs. Reséndiz Excelente Roberto Carlos. Controversias del Orden Familiar 1 Acdo. Núm. Exp. 40/2023.
Ortiz Téllez Esteban su Sucesión. Sucesorio Familiar 1 Acdo. Núm. Exp. 50/2022.
Oyosa Jiménez Bryan vs. Oyosa Magaña Humberto. Exh. Familiar 1 Acdo. Núm. Exp. 1286/2023.
Palafox Licóna Felipe Martín su Sucesión. Sucesorio Familiar 1 Acdo. Núm. Exp. 1034/2023.
Pérez Hernández María Elizabeth su Sucesión. Sucesorio Familiar 1 Acdo. Núm. Exp. 194/2020.
Pérez Rosas Elsa Noemí vs. García Milán Dante Eduardo. Controversias del Orden Familiar 1 Acdo. Núm. Exp. 108/2016.

SOLO CONSULTA
SOLO CONSULTA
SOLO CONSULTA

Peña Soto Olaf vs. Alicia Olivia Arellano Ramos. Controversias del Orden Familiar 2 Acdos. en Incidente. Núm. Exp. 724/2010 Inc. de Cump. de Convn. y Pago de Pensiones Vencidas y No Pagadas.
Pineda Hernández Sabás su Sucesión. Sucesorio Familiar 1 Acdo. Núm. Exp. 1094/2023.
Pulido Varela Ramiro. Sucesorio Familiar 1 Acdo. Núm. Exp. 28/2009 Bis. 1.
Quiroz Ocaña Alicia. Int. 2 Acdos. Núm. Exp. 784/2011.
Ramírez Velázquez Socorro su Sucesión. Sucesorio Familiar 1 Acdo. Núm. Exp. 1148/2018.
Ramos Salazar Georgina su Sucesión. Sucesorio Familiar 1 Acdo. Núm. Exp. 626/2023.
Ríos Trajando Miguel su Sucesión. Sucesorio Familiar 1 Acdo. Núm. Exp. 2190/2019.
Rivera Ortiz Azucena Herlinda su Sucesión. Sucesorio Familiar 1 Acdo. Núm. Exp. 1016/2022.
Rodríguez Navarro Norma Angélica vs. García Ortiz Alejandro. Especial Familiar 1 Acdo. Núm. Exp. 742/2023.
Roodly Cadet Ricardo vs. García Amézquita Sofía Nadege. Exh. Familiar 1 Acdo. en Exhorto. Núm. Exp. 1276/2023.
Rosales Fuentes Yesika Gudalupe vs. Luis Antonio Reyna Mata. Controversias del Orden Familiar 1 Acdo. Núm. Exp. 792/2014.
Rosas Pérez Fortunato su Sucesión. Sucesorio Familiar 1 Acdo. en Incidente. Núm. Exp. 2056/2021 Inc. de Oposición Al Inventario.
Ruíz Cañas Luisa Ximena vs. González Álvarez Eder Oswaldo. Exh. Familiar 1 Acdo. Núm. Exp. 2148/2022.
Ruíz Flores Omar Eduardo vs. Pérez Ibarra Diana Yeranell. Controversias del Orden Familiar 1 Acdo. Núm. Exp. 1382/2022.
Ruíz López Vanesa Lizbeth vs. Vázquez Guerra Omar. Controversias del Orden Familiar 3 Acdos. Núm. Exp. 1538/2022.
Sánchez Hernández Katia Jocelyn vs. Pedro Hernández Ortiz. Especial Familiar Dada Nueva Cuenta. 1 Acdo. en Incidente. Núm. Exp. 2078/2016 Incidente.
Sánchez Jiménez Pedro su Sucesión. Sucesorio Familiar 1 Acdo. Núm. Exp. 1068/2023.
Sánchez Robles Jannete vs. Cruz Pérez David. Controversias del Orden Familiar 2 Acdos. Núm. Exp. 2068/2022.
Sánchez Sandoval Roberto. Sucesorio Familiar 1 Acdo. Núm. Exp. 1280/2016.
Sauza Hernández Ana Rosa vs. Muñoz de la Cruz Quirino. Especial Familiar 1 Acdo. Núm. Exp. 138/2023.
Sevilla Quintero Ricardo Rafael su Sucesión. Sucesorio Familiar 1 Acdo. Núm. Exp. 1990/2022.
Solache Ramírez José Mario. Sucesorio Familiar 1 Acdo. Núm. Exp. 104/2020.
Tenopala Menéndez Leticia vs. Cuauhtémoc Fernando Pujol Garnica. Especial Familiar 2 Acdos. Núm. Exp. 1218/2015.
Tinoco Urrutia Adriana Marisela vs. Gómez Lara Julio César. Especial Familiar 1 Acdo. Núm. Exp. 624/2022.
Valadez Becerra Florencia vs. Jorge González Aguilar. Cont. Ord. Fam. Billete. 1 Acdo. Núm. Exp. 106/2011.
Valle Mendoza Cruz su Sucesión. Sucesorio Familiar 1 Acdo. Núm. Exp. 444/2023.
Vélez Díaz Catalina su Sucesión. Sucesorio Familiar 1 Acdo. Núm. Exp. 2024/2022.
Venegas Reynaga José Miguel vs. Anett Casandra Velázquez Rodríguez. Controversias del Orden Familiar 1 Acdo. Núm. Exp. 718/2020.
Villalobos Amaya Guadalupe. Sucesorio Familiar 1 Acdo. en Expedientillo. Núm. Exp. 730/2008.
Villanueva Rodea Andrés vs. Tenorio Zaragoza Jeanett. Especial Familiar 1 Acdo. Núm. Exp. 284/2023.
De León López Felipe. Sucesorio Familiar 1 Acdo. en Otros. Núm. Exp. 468/2021 Segunda Sección.
De la Cruz Ramírez Demetrio su Sucesión. Sucesorio Familiar 1 Acdo. Núm. Exp. 1298/2022.
MAL PUBLICADOS
Fuentes Lorenzo Reyna vs. González López Raúl. Ord. Civil Familiar 1 Acdo. Núm. Exp. 898/2003 Bis. 1.
Gutiérrez Maguey Ana Gabriela vs. Fernández Sagrero Jesús Jearim. Especial Familiar 1 Acdo. Núm. Exp. 1074/2023.
AUDIENCIA
Hernández Díaz Rubí Cristina vs. Rocha Avilés Eduardo. Aud. Especial Familiar. 1 Acdo. en Incidente. Núm. Exp. 486/2011 Inc. de Pago de Alimentos.
Pena Pacheco Brenda Ivett vs. Jiménez Garfias Omar. Aud. Controversias del Orden Familiar 1 Audiencia. Núm. Exp. 1272/2016.
Ruíz López Vanesa Lizbeth vs. Vázquez Guerra Omar. Platica Controversias del Orden Familiar 1 Audiencia. Núm. Exp. 1538/2022.
Terrazas Narciso Rogelia. Sucesorio Familiar. 1 Audiencia. Núm. Exp. 1914/2022.

SENTENCIAS DEFINITIVAS DEL 11 DE JULIO DEL 2023

Belmont Angon Elizabeth vs. Juárez Moreno José Manuel. Especial Familiar Div. 1 Núm. Exp. 1756/2022
Carmona Pacheco Jonathan Andrés vs. Paredes Sánchez Érika. Especial Familiar Sent. Def. Div. 1 Núm. Exp. 426/2023
Domínguez Cerón Juan Francisco vs. Cruz Gómez Ana Lilia. Especial Familiar Div. 1 Núm. Exp. 632/2023
Ruíz Cañas Luisa Ximena vs. González Álvarez Eder Oswaldo. Exh. Familiar Div. 1 Núm. Exp. 2148/2022

EL SECRETARIO DE ACUERDOS
LIC. JUAN MIGUEL APIPILHUASCO LARA

SEXTO DE LO FAMILIAR

SECRETARÍA "A"
ACUERDOS DEL 11 DE JULIO DEL 2023

Albor Villagómez Félix su Sucesión. Sucesorio Familiar 1 Acdo. Núm. Exp. 313/2023.
Álvarez Ruíz Karla Patricia vs. Santoscoy Martínez Sergio Manuel. Controversias del Orden Familiar Manifestaciones de Desistimiento. 1 Acdo. Núm. Exp. 1989/2022.
Alzaga Rodríguez María Luisa. Juris. Voluntaria Familiar 4 Acdos. Núm. Exp. 1033/2023.
Aranda Vega María Nidia vs. Sufuentes Badillo César. Ord. Civil Familiar 1 Acdo. en Amparo. Núm. Exp. 245/2014 667/2023-Vii.
Arredondo Rocha Claudia Iveth vs. Mejía Hernández Mario Alberto. Controversias del Orden Familiar 1 Acdo. Núm. Exp. 457/2017.
Arrubarrena Aragón Víctor Manuel. Juris. Voluntaria Familiar 1 Acdo. Núm. Exp. 1121/2023.
Ayala Dueñas Leopoldo vs. Sánchez López María Olivia. Especial Familiar Acuse de Reb. de Demanda Con Citación para Sent. Definitiva. 1 Acdo. Núm. Exp. 959/2023.
Balderas Hernández Jorge vs. Cuadrilla Sánchez Sonia. Controversias del Orden Familiar Acdo. de Exhorto. 1 Acdo. Núm. Exp. 1171/2023 Exhorto.
Barrientos Ramírez Mónica vs. Ocampo Parra Ángel César. Controversias del Orden Familiar 1 Acdo. Núm. Exp. 643/2023.
Bernabé Hernández Mayra Patricia vs. Lomas Jiménez Leonel. Especial Familiar Auto Con Citación para Sent. Definitiva. 2 Acdos. Núm. Exp. 279/2023.
Bonilla Esteva Laura vs. Rodríguez Nava Francisco Alberto. Controversias del Orden Familiar Informe. 1 Acdo. Núm. Exp. 1143/2015 Tomo II.
Cervantes Gómez Diana Ingrid vs. Silva Sánchez Luis Daniel. Controversias del Orden Familiar 2 Acdos. Núm. Exp. 795/2020 Tomo II Principal.
Chávez Olvera Tatiana vs. Santiago Panamá Deaby. Controversias del Orden Familiar 2 Acdos. Núm. Exp. 993/2023.
Cruz Velázquez Seymi Jocelyn vs. Hernández Zamora Erasmo. Controversias del Orden Familiar Desahogo de Vista Con Excepciones y Defensas. 5 Acdos. Núm. Exp. 811/2023.
Gallegos Cerón Martha vs. Castillo González Emmanuel. Ord. Civil Familiar Exhorto. 1 Acdo. Núm. Exp. 1285/2023 Exhorto.
García Acuña Sebastián Jesús vs. Moreno Ángeles Mildred Marisol. Controversias del Orden Familiar Se Exhibe Convenio. 1 Acdo. Núm. Exp. 1761/2022.
Guadarrama Rodríguez Sebastián vs. Guadarrama Rodríguez Areli y Rangel Sánchez José Abel. Controversias del Orden Familiar 1 Acdo. Núm. Exp. 395/2023.
Guarneros Enríquez Cristina vs. Hernández Ramos José Apolonio. Controversias del Orden Familiar Auto. 1 Acdo. Núm. Exp. 1525/2019.
Gutiérrez Pérez Narciso. Sucesorio Familiar Secc. Segunda. 1 Acdo. en Otros. Núm. Exp. 1203/1999 Secc. Segunda.
Gutiérrez Martínez Carmen. Int. 4 Acdos. Núm. Exp. 2538/1974.

SOLO CONSULTA
SOLO CONSULTA
SOLO CONSULTA

Ibarra Luqueño Araceli vs. Sánchez Calderón Migueluis. Controversias del Orden Familiar Nuevo. 1 Acdo. Núm. Exp. 1253/2023.
Jiménez Durán Christian vs. Jandete Ruíz Miriam Esther. Controversias del Orden Familiar Nuevo. 1 Acdo. Núm. Exp. 1263/2023.
Juárez Juárez Carlos Erick vs. Sánchez Armenta Karla Alexandra. Ord. Civil Familiar Auto Con Citación para Sent. Definitiva. 1 Acdo. Núm. Exp. 1999/2022.
Larios Villagrán Adalberto vs. Castillo Hernández Adela. Ord. Civil Familiar Comparencencia Billete. 1 Acdo. Núm. Exp. 1649/2021.
López García Maryangeles vs. Pichardo Luna Yurlov Alexei. Controversias del Orden Familiar 1 Acdo. Núm. Exp. 1053/2023.
Méndez Granados Guillermo Gerardo. Sucesorio Familiar Auto. 1 Acdo. Núm. Exp. 719/2021.
Moctezuma Leyva Enoe Romana. Sucesorio Familiar 1 Acdo. en Incidente. Núm. Exp. 1989/2018 Oposición Rendición Cuentas.
Molina Ramos Anatolia y Otros. Juris. Voluntaria Familiar Exhorto. 1 Acdo. Núm. Exp. 1279/2023 Exhorto.
Mora Herrera María Teresa vs. Hernández Lara Rafael. Controversias del Orden Familiar Aclaración. 1 Acdo. en Incidente. Núm. Exp. 785/1995 Cancel. Pensión Alimenticia.
Moreno Pérez María Teresa Alejandra vs. Kishkin Kiril Emilov. Especial Familiar Nuevo. 1 Acdo. Núm. Exp. 1259/2023.
Novella Aguirre Edith vs. Martínez Morales Gerardo. Controversias del Orden Familiar Ha Quedado Firme Sent. Interlocutoria. 2 Acdos. Núm. Exp. 75/2004.
Oliveros Vélez Arturo. Sucesorio Familiar 1 Acdo. Núm. Exp. 305/2017.
Olmedo Frías Érika Paola vs. Ramírez Pérez Óscar Rubén. Ord. Civil Familiar Auto. 1 Acdo. Núm. Exp. 1583/2022.
Pérez Reyes Antonio de Jesús vs. Solares Reyes Kenia Lucero. Controversias del Orden Familiar 1 Acdo. Núm. Exp. 199/2022.
Ramos Aguilar Claudia. Especial Familiar Billete de Depósito. 1 Acdo. en Incidente. Núm. Exp. 991/2014 Pensión Alimenticia Definitiva.
Reyes Becerra Teresa vs. López Dirvas Joel. Controversias del Orden Familiar Exhorto. 1 Acdo. Núm. Exp. 1291/2023 Exhorto.
Rodríguez Guzmán María Guadalupe. Sucesorio Familiar Comparecencia. 1 Acdo. Núm. Exp. 113/2022.
Rodríguez Mejía María Isabel vs. Zamudio Tirado Guillermo. Controversias del Orden Familiar Auto. 1 Acdo. Núm. Exp. 443/2023.
Rodríguez Rodríguez Jonas. Sucesorio Familiar 2 Acdos. en Amparo. Núm. Exp. 1733/2016 Amparo 133/2023- III.
Rosas y Mendoza Celia Esperanza. Sucesorio Familiar 1 Acdo. Núm. Exp. 473/2011.
Salvador García Jéssica Edit vs. Santos Santos David. Controversias del Orden Familiar Auto. 1 Acdo. Núm. Exp. 1911/2022.
Sánchez Hernández Gabriela vs. Sánchez Carrillo David Humberto. Controversias del Orden Familiar Apelación. 2 Acdos. Núm. Exp. 1365/2021.
Saucedo de la Fuente Alicia vs. Miranda González Brayam Jonnathan. Controversias del Orden Familiar Turno. 1 Acdo. Núm. Exp. 1041/2019.
Trejo Rodríguez Eduardo vs. Mónica Haro Quintero. Controversias del Orden Familiar 1 Acdo. Núm. Exp. 837/2014.
Uroza Montaño Mainor Manael vs. Aboites Aranda Andrea Fernanda. Controversias del Orden Familiar Comparencencia Billete. 1 Acdo. Núm. Exp. 329/2023.
Vargas Aguilar Félix vs. Martha Eugenia Tapia Romero. Controversias del Orden Familiar Comparecencia. 1 Acdo. en Incidente. Núm. Exp. 1149/2002 Inc. de Cancel. de Pensión Alimenticia.
Vega Ramírez María Justina vs. Amos García Javier. Ord. Civil Familiar Acdo. de Exhorto. 1 Acdo. Núm. Exp. 1243/2023 Exhorto.
Zetina Molina Adolfo vs. Villalobos Tapia Guadalupe. Especial Familiar Nuevo. 1 Acdo. Núm. Exp. 1251/2023.
AUDIENCIA
Godínez Hernández Alejandra vs. Servín Guiot Gerardo. Aud. Ord. Civil Familiar. 1 Acdo. en Incidente. Núm. Exp. 1357/2021 Tomo II del Inc. de Cancel. de Pensión Alimenticia y de Compensación de Bienes.
Martínez Lillo Marlen vs. Dorantes Cruz Francisco Uriel. Aud. Controversias del Orden Familiar 1 Audiencia. Núm. Exp. 605/2023.
Rogel Torres Liliana vs. Ayala Jiménez Bernardo. Continuación Aud. de Desahogo de Pruebs. Controversias del Orden Familiar 1 Audiencia. Núm. Exp. 1205/2022.

LA SECRETARIA DE ACUERDOS
LIC. SIDDHARTA DESSIREE DEL SOCORRO NAVA GARDUÑO

SECRETARÍA "B"
ACUERDOS DEL 11 DE JULIO DEL 2023

Aguilar Cruz Carlos su Sucesión. Sucesorio Familiar Nuevo. 1 Acdo. Núm. Exp. 1270/2023.
Aguirre Gil Cynthia Elizabeth vs. Chávez Chávez Óscar Javier. Controversias del Orden Familiar 1 Acdo. Núm. Exp. 2086/2021.
Álvarez Flores Enrique. Sucesorio Familiar 1 Acdo. Núm. Exp. 2104/2016.
Arias Nolasco Karen Marisol. Controversias del Orden Familiar 1 Acdo. en Incidente. Núm. Exp. 2210/2014 Inc. de Actual. de Pensión Alimenticia.
Arias Velasco Miriam Jéssica vs. Martínez Rodríguez Efraín. Especial Familiar 1 Acdo. Núm. Exp. 708/2022.
Audelo Guerrero Luis Antonio su Sucesión. Sucesorio Familiar 1 Acdo. Núm. Exp. 556/2023.
Avendaño González María Leydi vs. Ramírez Muñoz Alejandro. Controversias del Orden Familiar 1 Acdo. Núm. Exp. 1182/2023.
Ávila Ibarra Gabriela vs. Pérez Martínez Luis Arturo. Actos Prejudiciales Familiar 1 Acdo. en Expedientillo. Núm. Exp. 6758/2022.
Becker Noriega Hannah Gabriel vs. Becker Sánchez Israel Sigfrido. Controversias del Orden Familiar Continuación de Aud. de Ley. 1 Acdo. Núm. Exp. 1452/2022.
Camacho Pérez Felipe. Sucesorio Familiar 2 Acdos. Núm. Exp. 122/2017.
Castañeda Reyes Jéssica vs. Gen Romero Luis Enrique. Ord. Civil Familiar 3 Acdos. Núm. Exp. 1998/2014 Tomo II.
Cedano Osorio Gabriel Alejandro. Especial Familiar 2 Acdos. Núm. Exp. 716/2023.
Chávez Gutiérrez Avelina Rosa. Sucesorio Familiar no Publ. de 10-Julio- 23. 2 Acdos. Núm. Exp. 1128/2023.
Ching Tejada Ana Elizabeh vs. Puga Pérez Jesús Anotnio. Controversias del Orden Familiar 2 Acdos. Núm. Exp. 1314/2018.
Covarrubias Toledo Suhail vs. Fernando Hipólito Mendoza Estévez. Ord. Civil Familiar 1 Acdo. Núm. Exp. 1330/2012.
Cruz Balbuena Paola Felicia vs. Balbuena Arias Norma. Controversias del Orden Familiar Comparencencia Billete. 1 Acdo. Núm. Exp. 156/2022.
Delgado García Daesy Jazmíne vs. Montelongo Puente Abraham. Controversias del Orden Familiar 1 Acdo. Núm. Exp. 562/2017.
Delgado Mondragón Juan Carlos vs. Jiménez Olmos Bárbara Elizabeth. Especial Familiar 3 Acdos. Núm. Exp. 924/2023.
Durán León Alejandro su Sucesión. Sucesorio Familiar 1 Acdo. Núm. Exp. 970/2022.
Durán Ruíz Juana Adriana vs. Jesús González Hernández. Controversias del Orden Familiar 1 Acdo. Núm. Exp. 1148/2010.
Estrada López Rosa Angélica vs. Iglesias Alarcón Juan Manuel. Controversias del Orden Familiar 1 Acdo. Núm. Exp. 568/2023.
Estrada Martínez Nancy Ivette. Controversias del Orden Familiar Certificación de Audiencia. 1 Acdo. en Incidente. Núm. Exp. 278/2006 Inc. de Pensión Alimenticia.
Flores Barrera José. Actos Prejudiciales Familiar 1 Acdo. Núm. Exp. 584/1999.
Flores Mucino Juan Carlos su Sucesión. Sucesorio Familiar 1 Acdo. Núm. Exp. 862/2022.
Fonseca Rodríguez Shalma Daniela vs. Montes Isunza Héctor Emilio. Controversias del Orden Familiar 1 Acdo. en Amparo. Núm. Exp. 6868/2022 Amparo 653/2022.
Fonseca Rodríguez Shalma Daniela. Controversias del Orden Familiar 1 Acdo. Núm. Exp. 6868/2022 Cuad. de Guardia.
Galán Michel Alejandro vs. Cuevas Medel Rosa Isela. Especial Familiar 1 Acdo. Núm. Exp. 916/2022.
Gaviño Tanamachi Jorge vs. López Miranda Sandy. Controversias del Orden Familiar 1 Acdo. Núm. Exp. 1208/2021 Tomo II.
Gaviño Tanamachi Jorge. Controversias del Orden Familiar 1 Acdo. en Incidente. Núm. Exp. 1208/2021 Inc. de Modificación de Convn. Respecto del Cambio de Dom. del Hijo de Las Partes.

SOLO CONSULTA
SOLO CONSULTA
SOLO CONSULTA

Gómez Luis Hugo Enrique vs. Arcos Aguilar Leticia. Especial Familiar Nuevo. 1 Acdo. Núm. Exp. 1254/2023.
Gutiérrez Zerecero Ernesto Alfredo vs. Santamaría Gallardo María Eugenia. Especial Familiar 1 Acdo. en Incidente. Núm. Exp. 1620/2019 Bis. 2 Tomo II del Inc. de Consecuencias Inherentes a la Disol. Conyugal.
Guzmán Gamez Marijose vs. Guzmán Munguía Ricardo Enrique. Controversias del Orden Familiar 1 Acdo. Núm. Exp. 1760/2022.
Hernández López Rodolfo su Sucesión. Sucesorio Familiar Exhorto. 1 Acdo. Núm. Exp. 1286/2023 Exhorto.
Hernández Peñafiel Josefina su Sucesión. Sucesorio Familiar 1 Acdo. Núm. Exp. 636/2023.
Hernández Rodríguez Karen vs. Uribe Bárcenas Andrés. Especial Familiar 1 Acdo. Núm. Exp. 1964/2021.
Hernández Saldaña Francisco. Sucesorio Familiar 1 Acdo. Núm. Exp. 284/2012.
Jaime Vilchis Sharis Paola. Controversias del Orden Familiar 2 Acdos. en Otros. Núm. Exp. 706/2022 Inc. de Incumplimiento de Convn. de R. C.
Jiménez Olivares Vicenta su Sucesión. Sucesorio Familiar 1 Acdo. Núm. Exp. 1846/2022.
José Domínguez Héctor Geovanni vs. Bernal Larios Angélica Berenice. Especial Familiar 2 Acdos. Núm. Exp. 992/2023.
Librado Paredes Tomasa vs. Mendoza Jalpilla Juan. Controversias del Orden Familiar 1 Acdo. Núm. Exp. 798/2023.
López Atilano Justina su Sucesión. Sucesorio Familiar 1 Acdo. Núm. Exp. 822/2023.
Martínez López María Elena su Sucesión. Sucesorio Familiar 1 Acdo. Núm. Exp. 638/2022.
Martínez Mendoza Mercedes vs. Laguna González José Manuel. Especial Familiar 2 Acdos. en Incidente. Núm. Exp. 944/2011 Inc. de Cancel. de Pensión Alimenticia.
Martínez Vega Juan su Sucesión. Sucesorio Familiar 1 Acdo. Núm. Exp. 140/2022.
Medrano Rizo Patricia vs. Mouret Venegas Felipe. Vía de Apremio Familiar 2 Acdos. Núm. Exp. 316/2023.
Mercadillo y Fuentes María del Carmen. Sucesorio Familiar 1 Acdo. Núm. Exp. 1640/2018.
Mondragón Hernández Mia Ximena vs. Mondragón Ávila José Francisco. Controversias del Orden Familiar 1 Acdo. Núm. Exp. 772/2023.
Muñoz Valdiviezo Narda Yadira Magali. Controversias del Orden Familiar 1 Acdo. en Incidente. Núm. Exp. 128/2007 Cese de Pensión Almenticia.
Muñoz Valdiviezo Narda Yadira Magali. Controversias del Orden Familiar 1 Acdo. en Incidente. Núm. Exp. 128/2007 Inc. de Cancel. de Pensión Alimenticia.
Muñoz Valdiviezo Narda Yadira Magali. Controversias del Orden Familiar 1 Acdo. en Incidente. Núm. Exp. 128/2007 Inc. de Devolución de Pensiones Alimenticias Definitivas (Pago de Lo Indebido), (En contra de N.
Narváez Guzmán Moiese Adolfo vs. Flores Sánchez María Guadalupe. Ord. Civil Familiar 1 Acdo. Núm. Exp. 48/2018.
Núñez Jardón Areli vs. Aguilar Dávila Isaac Alejandro. Controversias del Orden Familiar 1 Acdo. Núm. Exp. 1094/2022.
Olalde Olalde Ma. Guadalupe vs. Pérez Naranjo José Alberto. Controversias del Orden Familiar 1 Acdo. Núm. Exp. 1446/2019.
Parra Bahena Edgar Arturo su Sucesión. Sucesorio Familiar 1 Acdo. Núm. Exp. 1604/2022.
Pérez Velasco Daniela vs. Palacios Casales Christopher. Controversias del Orden Familiar 1 Acdo. Núm. Exp. 742/2023.
Peñaloza Sandoval David vs. Chebaux Fernández Ivelitz. Especial Familiar 1 Acdo. Núm. Exp. 916/2023.
Ponce Rodríguez María Gabriela vs. Barajas Bautista Carlos Augusto. Controversias del Orden Familiar 2 Acdos. Núm. Exp. 1036/2020.
Puluc Yoc Evelyn Maribel vs. Bernardini Bertossi Vladimiro su Sucesión. Ord. Civil Familiar 1 Acdo. Núm. Exp. 1518/2019.
Ramírez Godínez Gustavo. Sucesorio Familiar 1 Acdo. Núm. Exp. 218/2013.
Ramírez Ramos Ana Olivia vs. Aguilar Trinidad Miguel Ángel. Controversias del Orden Familiar 1 Acdo. Núm. Exp. 920/2021.
Ramírez Rivera Verónica. Controversias del Orden Familiar 1 Acdo. en Otros. Núm. Exp. 800/2020 Tomo II.
Reyes Hernández Valeria vs. Sánchez Posadas José Manuel. Controversias del Orden Familiar Comparecencia. 2 Acdos. Núm. Exp. 1004/2023.
Reyes Téllez Miriam Vanessa vs. Lezama Ortiz Benjamín. Especial Familiar 2 Acdos. Núm. Exp. 868/2023.
Rivera Mendoza Claudia Julieta vs. Bernardo Brenis López. Controversias del Orden Familiar 1 Acdo. Núm. Exp. 264/2021.
Rodríguez Elizondo Hugo Orlando. Juris. Voluntaria Familiar 1 Acdo. Núm. Exp. 2160/2022.
Rodríguez González Ylianeth vs. Sánchez Juárez Eduardo. Controversias del Orden Familiar Comparecencia de Alimentos. 1 Acdo. Núm. Exp. 1288/2023.
Rosado Rivera José Andrés vs. Rosado Gómez Blanca Andrea. Controversias del Orden Familiar 1 Acdo. Núm. Exp. 462/2023.
Sofía del Rosario Tenorio Balderas vs. Gonzalo Mondragón Tenorio. Controversias del Orden Familiar 3 Acdos. Núm. Exp. 260/2003.
Tabla Romero Raúl su Sucesión. Sucesorio Familiar 1 Acdo. Núm. Exp. 396/2023.
Toledo Luna Juan Manuel vs. Maya Guerrero Lauren Andrea. Especial Familiar 1 Acdo. Núm. Exp. 830/2022.
Torres Hernández Zynnia vs. Olivares Arizmendi Fernando. Controversias del Orden Familiar Comparecencia Alimentos. 1 Acdo. Núm. Exp. 1298/2023.
Torres Juárez Luis Fernando vs. Mauricio Rivas Adriana Ximena. Controversias del Orden Familiar 1 Acdo. Núm. Exp. 890/2023.
Torres Moreno Georgina Elizabeth vs. Martínez Azcona Alberto. Especial Familiar Nuevo. 1 Acdo. Núm. Exp. 1264/2023.
Trejo Espejel Marisol vs. Jonathan López Castelán. Controversias del Orden Familiar 5 Acdos. en Incidente. Núm. Exp. 126/2017 de Cambio de Guarda y Custodia.
Urrutia Montes de Oca Alma Nayeli vs. Sabino Velasco Miguel Ángel. Especial Familiar 1 Acdo. Núm. Exp. 698/2023.
Vargas Zúñiga María del Pilar. Juris. Voluntaria Familiar 1 Acdo. en Incidente. Núm. Exp. 196/2021 Inc. de Licencia de Venta de Bien Inmueble de Incapaz.
Vázquez Morales Rosario vs. Vega Aguilar Mario. Especial Familiar 1 Acdo. en Incidente. Núm. Exp. 368/2018 Inc. de Las Consecuencias.
Vences Mejía Araceli. Especial Familiar 2 Acdos. en Incidente. Núm. Exp. 2128/2017 Inc. de Cancel. de Pensión Alimenticia.
Villa Sánchez Luisa Fernanda vs. González Díaz Jocsan Benito. Controversias del Orden Familiar 3 Acdos. Núm. Exp. 1636/2022.
Zaldivar Torres José Alberto su Sucesión. Sucesorio Familiar 1 Acdo. Núm. Exp. 1016/2023.
De Los Reyes Vicencio Brenda Guadalupe vs. Ramírez Jiménez Uriel Enrique. Controversias del Orden Familiar 2 Acdos. Núm. Exp. 836/2023.
AUDIENCIA
Carbajal Campos José Luis vs. Ramírez Cruz Joyce. Controversias del Orden Familiar 1 Audiencia. Núm. Exp. 174/2023.
Elizarrarás Montoro Rosalía Ariadna vs. Castillo Maya Ángel Alberto. Aud. 272- a y Platica Especial Familiar. 1 Audiencia. Núm. Exp. 424/2023.

EL SECRETARIO DE ACUERDOS
LIC. JUAN ESTRADA NEGRETE

SÉPTIMO DE LO FAMILIAR

SECRETARÍA "A"
ACUERDOS DEL 11 DE JULIO DEL 2023

Angulo Hernández Jorge Adrián vs. Lilibeth Vicente Hernández vs. Excusa Remitida por el Juzgado Cuarto Familiar Proceso Oral. Controversias del Orden Familiar Auto. 2 Acdos. Núm. Exp. 971/2021.
Aparicio Soni Diana Marlene vs. Acuayte Soni Arturo Jorge y Martínez Hernández Teresa y Otra. Exh. Familiar Auto. 1 Acdo. en Exhorto. Núm. Exp. 925/2023.
Ayala Jiménez Misael vs. Lilián Valle Morales. Especial Familiar Auto. 1 Acdo. Núm. Exp. 1789/2019.
Barrera Montoya Rosa Miriam vs. Paul Silva Lang. Controversias del Orden Familiar Auto. 1 Acdo. Núm. Exp. 1819/2016.
Bernal Pineda Dalía vs. Rivera Palacios Daniel. Controversias del Orden Familiar Auto. 1 Acdo. Núm. Exp. 857/2023.
Blancas Pille Xanath Betsabe vs. Erik Guillermo Garduño Rivera. Controversias del Orden Familiar Auto. 1 Acdo. Núm. Exp. 107/2016.

SOLO CONSULTA
SOLO CONSULTA
SOLO CONSULTA

Blando Aviña Martha vs. Navarro Blando José y Otro. Exh. Familiar Auto. 1 Acdo. en Exhorto. Núm. Exp. 1127/2023.
Cabeza Rosales Andrés su Sucesión. Sucesorio Familiar Aud. Sin Comparec. 1 Acdo. Núm. Exp. 1759/2022.
Campos Jiménez Francisco Arturo su Sucesión. Sucesorio Familiar Auto. 2 Acdos. Núm. Exp. 889/2023.
Chapulin Vargas Ángel vs. Chapulin Cervantes Javier. Controversias del Orden Familiar Auto. 1 Acdo. Núm. Exp. 825/2023.
Cruz Martínez Zenaida vs. González Flores Juan Carlos. Especial Familiar Auto. 1 Acdo. Núm. Exp. 1079/2023.
Delgado Hernández Juvencio. Test. Auto. 1 Acdo. Núm. Exp. 219/1983.
Escárcega Pérez Cristhian vs. Pérez Rodríguez Fanny Citlalli. Exh. Familiar Auto. 1 Acdo. en Exhorto. Núm. Exp. 693/2023.
Escobar Picazo Emilio. Sucesorio Familiar Audiencia. 1 Acdo. Núm. Exp. 885/2020.
Esquivel Posadas Gicela vs. Casiano Gómez de Paz. Controversias del Orden Familiar Auto. 1 Acdo. Núm. Exp. 2079/2014.
Flores Mariscal Blanca Estela vs. Víctor Daniel García Gómez. Controversias del Orden Familiar Auto. 1 Acdo. Núm. Exp. 39/2021.
Fournier Montellano Virginia vs. Orlando Rivera García. Controversias del Orden Familiar Auto. 2 Acdos. Núm. Exp. 1029/2017.
Fuentes Vda. de Molina Carmen. Sucesorio Familiar Auto. 1 Acdo. Núm. Exp. 1109/2020.
Galicia Pedroza Elizabeth vs. Cerón Valencia Erik Fernando Jesús. Controversias del Orden Familiar Auto. 1 Acdo. Núm. Exp. 1689/2022.
García Angélica Ramos Somohano vs. Manuel Trujillo García. Juris. Vol. Auto. 1 Acdo. Núm. Exp. 865/2002.
García Arguelles Oliva vs. Rendón Guerrero Manuel. Especial Familiar Auto. 1 Acdo. Núm. Exp. 995/2013.
García Mancilla Roberto. Sucesorio Familiar 1 Acdo. Núm. Exp. 997/2013.
García Ortiz Rafael Ricardo. Juris. Voluntaria Familiar Auto 2. 2 Acdos. Núm. Exp. 589/2023.
González Cruz Ana Laura vs. Quiterio Bravo Enrique Daniel. Especial Familiar Auto. 1 Acdo. Núm. Exp. 1943/2022.
González Hernández Cecilio. Sucesorio Familiar 1 Acdo. Núm. Exp. 143/2018.
González Mondragón Agustín su Sucesión. Sucesorio Familiar Auto. 1 Acdo. Núm. Exp. 757/2023.
Gutiérrez Ontiveros Jonathan Enrique vs. Flores Marín Claudia Angélica. Especial Familiar Auto. 1 Acdo. Núm. Exp. 1505/2022.
Hernández Gallegos Eduardo Yael y Zambrano Montiel Lilia Yolanda. Juris. Voluntaria Familiar Auto. 1 Acdo. Núm. Exp. 1253/2023.
Hernández Jiménez Tanya vs. Carrillo Vázquez José Ángel. Controversias del Orden Familiar Auto. 1 Acdo. Núm. Exp. 939/2023.
Ibarra Flores Rosalía vs. Hernández Martínez Alejandro. Controversias del Orden Familiar Auto. 1 Acdo. Núm. Exp. 1677/2022.
Laguarda Figueras Alfredo su Sucesión. Sucesorio Familiar Auto. 1 Acdo. Núm. Exp. 1979/2022.
León García Lorena vs. Barrón Hernández Christian. Controversias del Orden Familiar Auto 2. 2 Acdos. Núm. Exp. 1205/2023.
López Peralta Juan Daniel y López Peralta Juan Daniel vs. Nava Ramos Reina Daniela. Controversias del Orden Familiar Auto. 1 Acdo. Núm. Exp. 781/2023.
Marroquín Padilla Laura Patricia vs. Idelfonso Bermejo Castillo. Controversias del Orden Familiar Auto. 1 Acdo. Núm. Exp. 31/2021.
Martínez Bello Georgina vs. Pérez Ferreira Jorge Armando. Controversias del Orden Familiar Turno. 3 Acdos. Núm. Exp. 875/2023.
Martínez García María del Carmen. Juris. Voluntaria Familiar Auto. 1 Acdo. Núm. Exp. 1263/2023.
Martínez Varela Jovana Araceli vs. Pérez López Sergio Ulises. Controversias del Orden Familiar Auto. 1 Acdo. Núm. Exp. 1773/2021.
Medina Andrade Socorro Patricia vs. Muniz Casas Jaime. Especial Familiar Auto. 1 Acdo. Núm. Exp. 309/1998.
Melchor Ascencio Leonardo su Sucesión. Sucesorio Familiar Auto. 1 Acdo. Núm. Exp. 1327/2021.
Miranda Becerril Magdalena. Sucesorio Familiar Auto. 1 Acdo. Núm. Exp. 41/2013.
Moncada Hernández Mariana vs. Mauricio Adrián Miranda Hernández. Controversias del Orden Familiar Auto. 1 Acdo. Núm. Exp. 371/2017.
Montero García Josefina su Sucesión. Sucesorio Familiar Audiencia. 1 Acdo. Núm. Exp. 1735/2022.
Morales Reyes Alicia su Sucesión. Sucesorio Familiar Auto. 1 Acdo. Núm. Exp. 1255/2023.
Morales y Hernández José Antelmo Jorge su Sucesión. Sucesorio Familiar Auto. 1 Acdo. Núm. Exp. 1259/2023.
Nieto Hernández David vs. Jiménez Chávez Lucina. Especial Familiar Desechamiento. 1 Acdo. Núm. Exp. 1087/2023.
Palacios Pineda Patricia vs. Uribe Álvarez Cristian. Especial Familiar Auto. 1 Acdo. Núm. Exp. 905/2023.
Paloa Carmona Manuel. Sucesorio Familiar Auto 3. 3 Acdos. Núm. Exp. 299/2021.
Pérez Ocampo Maricela vs. Rocha de la Rosa Galdino. Especial Familiar Auto. 1 Acdo. Núm. Exp. 201/2022.
Pérez Sánchez Mario Hugo su Sucesión. Sucesorio Familiar Auto 3. 3 Acdos. Núm. Exp. 957/2023.
Piña Arias Lorenza vs. Rubén Barragán Enríquez. Controversias del Orden Familiar Auto. 1 Acdo. Núm. Exp. 483/1990.
Quiroz Guerrero Florencio. Sucesorio Familiar Auto. 1 Acdo. Núm. Exp. 943/2020.
Ramírez Escamilla Graciela vs. Flores Ramírez Víctor Alfonso y Ramírez Escamilla Juana. Controversias del Orden Familiar Auto. 1 Acdo. Núm. Exp. 591/2023.
Ramírez Morales María Dolores vs. Juárez Martínez Alfredo. Especial Familiar Auto. 1 Acdo. Núm. Exp. 355/2023.
Ramírez Ramírez Filemón. Sucesorio Familiar Auto. 1 Acdo. Núm. Exp. 925/2020.
Recasens Fernández María Amparo Inés. Sucesorio Familiar Auto 1. 1 Acdo. Núm. Exp. 387/2014.
Recasens Fernández María Amparo Inés. Sucesorio Familiar Auto 2. 1 Acdo. Núm. Exp. 387/2014 Secc. Segunda de Inventarios y Avaluos.
Rivera Alcántara Hugo vs. Frasco Suárez Dolores Iliana. Controversias del Orden Familiar Convenio. 1 Acdo. Núm. Exp. 1025/2022.
Rivero Monroy Karina Guadalupe vs. Carlos Alexis Muñoz García. Controversias del Orden Familiar Auto. 1 Acdo. Núm. Exp. 759/2020.
Rocha Franco Arturo. Sucesorio Familiar Auto. 1 Acdo. Núm. Exp. 933/2015.
Rodríguez Montoya Alicia. Test. Auto. 1 Acdo. Núm. Exp. 1523/2004.
Rojas Degante Luz María vs. Rivera Godínez Guillermo. Controversias del Orden Familiar Auto. 1 Acdo. Núm. Exp. 311/2023.
Romero González Salvador vs. Cabrera Alcibar Fanny. Especial Familiar Auto. 1 Acdo. Núm. Exp. 1149/2023.
Rosas Galicia Julia. Sucesorio Familiar Auto. 1 Acdo. Núm. Exp. 1089/2019.
Ruíz García Elizabeth vs. Ramón Patiño Díaz. Controversias del Orden Familiar Auto. 2 Acdos. Núm. Exp. 1415/2012.
Soto Mendoza María Guadalupe vs. Pérez Flores Rubén. Especial Familiar Auto Admisorio. 1 Acdo. Núm. Exp. 1251/2023.
Tierrablanca García Marycarmen vs. Fernández Alzua José Óscar. Especial Familiar Auto. 1 Acdo. Núm. Exp. 1861/2022.
Tinajero Santana María del Carmen vs. Garnica Escamilla Marco Antonio. Controversias del Orden Familiar Auto. 1 Acdo. Núm. Exp. 19/2022.
Unzueta Báez Carmen. Sucesorio Familiar Auto. 1 Acdo. Núm. Exp. 1455/2019.
Valverde Cruz Ausencio. Sucesorio Familiar Auto. 1 Acdo. Núm. Exp. 269/2021.
Vázquez Cruz Javibe vs. Ricardo Luna Tapia. Especial Familiar Llegada de Autos. Turno. 1 Acdo. Núm. Exp. 1075/2018.
Vázquez Zavala Blanca Margarita y Lozano Torres Oswaldo. Controversias del Orden Familiar Auto. 1 Acdo. Núm. Exp. 529/2023.
Velázquez Hernández Martha Mercedes vs. Leonel Bautista Nieto. Div. Nec. Auto. 1 Acdo. Núm. Exp. 507/2006.
Villegas Gómez María Consuelo vs. Guemez García César. Controversias del Orden Familiar Auto. 1 Acdo. Núm. Exp. 17/2023.
NO PUBLICADOS
Muñoz Hernández María Elena. Sucesorio Familiar Auto. 1 Acdo. Núm. Exp. 739/2017.
AUDIENCIA

SOLO CONSULTA
SOLO CONSULTA
SOLO CONSULTA

Benítez Martínez Andrés vs. Ortiz Castelán Agustina. Aud. Div. Especial Familiar. 1 Audiencia. Núm. Exp. 183/2023.

SENTENCIAS DEFINITIVAS DEL 11 DE JULIO DEL 2023

Nicolás Ramírez Hugo David vs. Alexandres Acuautla María Antonia. Especial Familiar Sent. Def. 1 Núm. Exp. 1581/2022

Sandoval Xala Brayan Alexander vs. Apolinar Sandoval Jurado. Controversias del Orden Familiar Sent. Def. 1 Núm. Exp. 175/2018

SENTENCIAS INTERLOCUTORIAS

Paloa Carmona Manuel. Sucesorio Familiar Sent. Interl. 1 Núm. Exp. 299/2021

LA SECRETARIA DE ACUERDOS
LIC. MARÍA DE LOURDES HERNÁNDEZ SÁNCHEZ

SECRETARÍA "B"
ACUERDOS DEL 11 DE JULIO DEL 2023

Ambrosio Arias Ana Lilia vs. Castillo Cervantes Miguel Ángel. Exh. Familiar 1 Acdo. en Exhorto. Núm. Exp. 1278/2023.

Arroyo Hurtado Jaquelín y López Jaimes Francisco Javier. Exh. Familiar 1 Acdo. en Exhorto. Núm. Exp. 1096/2023.

Bustos Nájera Norberto Eduardo vs. Gabriela González Carballar. Especial Familiar 1 Acdo. Núm. Exp. 1456/2019.

Cardona Pardo Estela su Sucesión. Sucesorio Familiar 1 Acdo. Núm. Exp. 1088/2023.

Colín Ortiz Delia Isabel vs. Rodríguez Rocha Israel. Especial Familiar 1 Acdo. Núm. Exp. 878/2023.

Cruz Ruíz Kim vs. Ramírez García Gonzalo. Exh. Familiar 1 Acdo. en Exhorto. Núm. Exp. 1280/2023.

Cuevas Altamirano Francisco Javier vs. Cuevas Hernández Edwin Rodolfo. Exh. Familiar 1 Acdo. en Exhorto. Núm. Exp. 1136/2023.

Domínguez Reyes Irene su Sucesión. Sucesorio Familiar 1 Acdo. Núm. Exp. 1798/2022.

Escorza Escorza Marisol vs. Ruíz Medina Gerardo. Controversias del Orden Familiar 1 Acdo. Núm. Exp. 162/2023.

Flores Martínez Jorge Raúl. Sucesorio Familiar 2 Acdos. Núm. Exp. 1194/2021.

García Loipez María Judith su Sucesión. Sucesorio Familiar 1 Acdo. Núm. Exp. 1262/2023.

García Sánchez Francisco su Sucesión. Sucesorio Familiar 1 Acdo. Núm. Exp. 374/2023.

García Espinosa Ivonne vs. Saldaña Torres José Ángel. Controversias del Orden Familiar 2 Acdos. Núm. Exp. 1184/2023.

Gómez Cabrera Carlos vs. Espíndola Tinoco Lourdes. Especial Familiar 1 Acdo. Núm. Exp. 1218/1998.

Gómez Castillo Gabriela vs. Cruz Juárez Humberto Dionisio. Controversias del Orden Familiar 1 Acdo. Núm. Exp. 1004/2023.

González Alonso Guadalupe Viridiana vs. Juan Pablo Orozco Alvarado. Controversias del Orden Familiar 2 Acdos. Núm. Exp. 514/2020.

González Cano Dulce Rosario vs. Pedro Sandoval Rosas. Alim. Comparec. 1 Acdo. Núm. Exp. 1654/2011.

González García Carmina vs. Martínez Campos Guillermo Javier. Especial Familiar 1 Acdo. Núm. Exp. 1020/2023.

González Méndez José Ignacio vs. Trejo Zavaleta Martha. Exh. Familiar 1 Acdo. en Exhorto. Núm. Exp. 1062/2023.

González Rodríguez Cinthya Anais vs. Mendoza Flores Enrique. Controversias del Orden Familiar 1 Acdo. Núm. Exp. 456/2023.

Gracia Rico Jennifer Danae vs. Mario Alejandro Zepeda Aguilar. Controversias del Orden Familiar 2 Acdos. Núm. Exp. 48/2021.

Guevara Sandoval Eder Moisés vs. Baca Ramírez Sheyla Jazmín. Controversias del Orden Familiar 3. 1 Acdo. Núm. Exp. 1914/2022 Inc. de Falsedad de Firma.

Huerta Medina Ricardo Javier vs. Moreno Pérez Priscila Carolina. Controversias del Orden Familiar 1 Acdo. Núm. Exp. 208/2023.

Jaber Ferretis Claudelia vs. Puertas Ramírez Vicente Antonio. Especial Familiar 1 Acdo. Núm. Exp. 296/2022.

Jiménez López Teresa. Sucesorio Familiar 1 Acdo. Núm. Exp. 2440/2013.

López Álvarez Verónica vs. José Rodrigo Pulido Ramírez. Controversias del Orden Familiar 1 Acdo. Núm. Exp. 1380/2016.

Lugo López David. Ord. Merc. 2 Acdos. Núm. Exp. 1084/2011.

Martínez Sánchez Ana Isabel vs. Barrientos Vara Fernando. Especial Familiar 1 Acdo. Núm. Exp. 1018/2023.

Matamoros García María Fernanda vs. Irvin Elías Jácome Marsiglia. Controversias del Orden Familiar 2 Acdos. Núm. Exp. 1022/2021.

Mejía Ávalos Francisco vs. Becerril Cabrera Armanda. Especial Familiar 2 Acdos. Núm. Exp. 574/2023.

Mejía del Ángel María del Carmen vs. Del Valle Alcántara César. Especial Familiar 1 Acdo. Núm. Exp. 632/2023.

Melo Castañeda Alma Patricia vs. Calva Plata José. Especial Familiar 1 Acdo. Núm. Exp. 768/2023.

Méndez Romero Jorge Luis. Sucesorio Familiar 1 Acdo. Núm. Exp. 566/2021.

Mendoza Jiménez Alfredo vs. Mendoza Flores Diana Estefania. Exh. Familiar 1 Acdo. en Exhorto. Núm. Exp. 1270/2023.

Montesinos Galicia Natalia. Sucesorio Familiar 1 Acdo. Núm. Exp. 1192/2015.

Morales Abonza Luisa Fernanda vs. Remedios López Octavio Misael. Controversias del Orden Familiar 1 Acdo. Núm. Exp. 978/2023.

Muñoz Fonseca Araceli vs. Javier González González. Controversias del Orden Familiar Audiencia. 2 Acdos. en Incidente. Núm. Exp. 1162/2005 Bis. 1 Inc. de Cancel. de Pensión Alimenticia.

Olguín Lira María del Carmen vs. Rosales Osorio Eduardo. Controversias del Orden Familiar 1 Acdo. Núm. Exp. 2116/2022.

Olivares Arenas Óscar. Sucesorio Familiar 1 Acdo. Núm. Exp. 808/2020.

Ortega Monroy Eva su Sucesión. Sucesorio Familiar 1 Acdo. Núm. Exp. 1042/2023.

Palomino Morales María del Rosario vs. Rangel Dorantes Felipe. Especial Familiar 1 Acdo. Núm. Exp. 1110/2010.

Pérez Becerril Jorge vs. Ortiz Gómez Perla Guadalupe. Controversias del Orden Familiar 2 Acdos. Núm. Exp. 250/2022.

Pérez Campo Domingo. Sucesorio Familiar 1 Acdo. Núm. Exp. 15000/2022.

Perrusquía Heredia Yaihr vs. Robles Vera Nancy Lizbeth. Controversias del Orden Familiar 1 Acdo. Núm. Exp. 338/2023.

Peñaloza Meléndez Sara. Sucesorio Familiar 1 Acdo. en Amparo. Núm. Exp. 2142/2011 608/2023- III.

Pichardo Olvera Belem Lucía vs. Iván Calladobedolla vs. Comparecencia. Controversias del Orden Familiar 1 Acdo. Núm. Exp. 748/2012.

Portal Ortiz Enriqueta vs. Portal Ortiz Enriqueta. Juris. Voluntaria Familiar 1 Acdo. Núm. Exp. 1034/2015 Tomo II.

Portilla Sosa Silvia vs. Cardena Rivera Julio César. Especial Familiar 1 Acdo. Núm. Exp. 916/2023.

Quintana Hernández Victoria Xiomara vs. Calderón Casazza Roberto Carlos. Especial Familiar 1 Acdo. Núm. Exp. 1256/2023.

Quiñoes Nava Deyanira y Sergio Jacobo Nava Jiménez. Ord. Civil Familiar 1 Acdo. Núm. Exp. 722/2009.

Ramírez Garnica Marco Antonio vs. Ramírez González Amanda Ericka. Exh. Familiar 1 Acdo. en Exhorto. Núm. Exp. 1276/2023.

Ramírez Jarquín Ángel David vs. Escamilla Cruz Jéssica Anahi. Controversias del Orden Familiar 1 Acdo. Núm. Exp. 928/2023.

Ramírez Sánchez Roberto Marín vs. Bustamante Hernández Viridiana. Controversias del Orden Familiar 1 Acdo. Núm. Exp. 1852/2022.

Ramírez Franco Rebeca vs. Ramón Edmanuel Olivo Contreras. Alim. 1 Acdo. Núm. Exp. 932/1994.

Rico Mandujano Fanny Georgina vs. Malagón González Pedro Alejandro. Exh. Familiar 1 Acdo. en Exhorto. Núm. Exp. 1064/2023.

Rivera Bautista Arnulfo su Sucesión. Sucesorio Familiar 1 Acdo. Núm. Exp. 1260/2023.

Rojas Torres Cinthia Asunción vs. Raúl Francisco Sánchez Mendoza. Controversias del Orden Familiar 1 Acdo. Núm. Exp. 770/2020.

Román Sevilla Dorys Nancy vs. Mariles Arciniega Arturo Isaac. Controversias del Orden Familiar 7 Acdos. Núm. Exp. 568/2023.

Salgado Pérez Leslie Paola vs. Vázquez Astorga Alfredo. Controversias del Orden Familiar 4 Acdos. Núm. Exp. 496/2023.

Sánchez Caballero Guadalupe vs. José Luis Rodríguez Martínez. Controversias del Orden Familiar Audiencia. 1 Acdo. Núm. Exp. 438/2021.

Sánchez Hernández Héctor vs. Areli Vanessa Retana Tafolla. Especial Familiar 1 Acdo. Núm. Exp. 1850/2019 Inc. de Susp. de Visitas y Convivencias.

Sandoval Medina Mariana Itzel vs. Jair Edihno Quiroz Castellanos. Controversias del Orden Familiar 1 Acdo. Núm. Exp. 426/2012 Tomo II.

Sosa López Consuelo vs. Estrada Pérez Mario Alberto. Exh. Familiar 1 Acdo. en Exhorto. Núm. Exp. 1124/2023.

Tapia Aguilera Ulises vs. Verónica Clementina Chavira Muñoz. Div. Nec. 1 Acdo. Núm. Exp. 1738/2007.

SOLO CONSULTA
SOLO CONSULTA
SOLO CONSULTA

Tapia López de García Teresa. Int. 2 Acdos. Núm. Exp. 1272/1979.
Torres Escuadra Héctor Gerardo vs. Amparo Cecilia de Granda Tejeda. Div. Incausado 1 Acdo. Núm. Exp. 1960/2010.
Torres Pasos Elizabeth vs. Hernández Álvarez Ricardo. Controversias del Orden Familiar 1 Acdo. Núm. Exp. 910/2023.
Vallejo Caballero Rubén. Sucesorio Familiar 1 Acdo. Núm. Exp. 1958/2016.
Vargas González Juan Andrés vs. Nájera Bernal Madelin. Especial Familiar 1 Acdo. Núm. Exp. 1178/2023.
Vargas Torres Patricia vs. Betancourt Carmona Alejandro. Especial Familiar Audiencia. 1 Acdo. Núm. Exp. 342/2022.
Vázquez Gómez Jorge su Sucesión. Sucesorio Familiar 1 Acdo. Núm. Exp. 964/2023.
Velasco Rosales Agustín vs. Evangelista Cabrera Araceli. Especial Familiar 1 Acdo. Núm. Exp. 1626/2010.
Velázquez Olmedo Tania Nohemí vs. Hernández Francisco Iván. Controversias del Orden Familiar 1 Acdo. Núm. Exp. 724/2023.
Viesca Rivera Carlos su Sucesión. Sucesorio Familiar 1 Acdo. Núm. Exp. 1728/2022.
Zúñiga Serralde Miguel Ángel vs. Balderrabano Vázquez Leticia. Especial Familiar 1 Acdo. Núm. Exp. 1188/2023.

SENTENCIAS INTERLOCUTORIAS

. Espinosa Herrera Karla vs. Isaías Guillermo Miranda Amarillas. Especial Familiar Sent. Interl. 1 Núm. Exp. 992/2017 Inc. de Liquidación de Sociedad Conyugal
Belio Castillo Ambrosia Bertha su Sucesión. Sucesorio Familiar Sent. Interl. 1 Núm. Exp. 2114/2022
Guerra Díaz María Eugenia su Sucesión. Sucesorio Familiar Sent. Interl. 1 Núm. Exp. 2002/2022

EL SECRETARIO DE ACUERDOS
LIC. SANDRO EDUARDO SORIO BERNAL

OCTAVO DE LO FAMILIAR

SECRETARÍA "A"
ACUERDOS DEL 11 DE JULIO DEL 2023

Alanís Marmolejo Mario su Sucesión. Sucesorio Familiar Autr. Sicor. 1 Acdo. Núm. Exp. 1710/2022.
Alatriste González Cristóbal Daniel vs. Juárez Ramírez Mónica. Controversias del Orden Familiar 1 Acdo. Núm. Exp. 430/2023.
Alfonso Baron Villela. Sucesorio Familiar Dada Cta. 1 Acdo. Núm. Exp. 98/2020 Secc. Cuarta.
Alpizar Valenzuela Julio César vs. María de Los Ángeles Reyes López. Div. Nec. por Notificado. 1 Acdo. Núm. Exp. 1312/2000.
Alvarado Santacruz Laura vs. Montes de Oca Boyzo Víctor Manuel. Controversias del Orden Familiar Manifestaciones. 1 Acdo. Núm. Exp. 940/2022.
Arguelles y Arribillaga República Margarita su Sucesión. Sucesorio Familiar Cedula. 1 Acdo. Núm. Exp. 1690/2022.
Arteaga González Anayeli vs. Joaquín Cruz Olivarez. Controversias del Orden Familiar Amparo 401/20 Minuta. 1 Acdo. en Amparo. Núm. Exp. 582/2017 401- 2020.
Barrera Mora Giselle vs. Ramos Lerma Juan Francisco. Controversias del Orden Familiar Manifestaciones. 1 Acdo. Núm. Exp. 670/2023.
Barrón Delabra Natalia vs. Rendón García Bruno. Controversias del Orden Familiar Sala Confirma. 1 Acdo. Núm. Exp. 1318/2022.
Barrón Pacheco Beatriz Alejandra vs. Arévalo Vanegas Mario Alberto. Controversias del Orden Familiar Cuestionario Socio. 1 Acdo. Núm. Exp. 1234/2021.
Benítez Solís José Benjamín vs. Zúñiga Mejía Karen Citlalli. Especial Familiar Billete. 1 Acdo. Núm. Exp. 500/2013.
Caballero Fuentes Eric vs. Ágis Rodríguez Agnes Ada. Especial Familiar Minuta. 1 Acdo. Núm. Exp. 1800/2014.
Calva Hernández Reyna vs. Maldonado Sánchez Genaro. Especial Familiar Cedula. 1 Acdo. en Incidente. Núm. Exp. 1374/2007 Incidene de Cump. de Sentencia.
Carbajal Osorio Araceli vs. Miguel Ángel Rivera Durán. Especial Familiar Autoriza y más de 60 Días. 1 Acdo. Núm. Exp. 742/2021.
Cárdenas Melchor Nadya Angélica vs. Ávila Hernández Luis Manuel. Especial Familiar Comparecencia por Emplazado. 1 Acdo. Núm. Exp. 952/2023.
Castillo Ortega Raúl vs. Velázquez Rivera Ingrid Paola. Controversias del Orden Familiar Cedula Sin Diligenciar. 1 Acdo. Núm. Exp. 334/2023.
Cervantes Badillo Yadira vs. García Vargas Alejandro. Controversias del Orden Familiar Estatus por Confirmar Intervención. 1 Acdo. Núm. Exp. 1140/2022.
Chávez Herrera Christopher Jared vs. Chávez Piedras Hugo Enrique. Controversias del Orden Familiar Contestación de Oficio. 1 Acdo. Núm. Exp. 746/2023.
Contreras Prieto Sthephanny. Controversias del Orden Familiar No Ha Lugar / Dada Cuenta. 1 Acdo. Núm. Exp. 824/2020 Tomo II.
Cortez López Felipe su Sucesión. Sucesorio Familiar por Notificado. 1 Acdo. Núm. Exp. 1742/2021.
Cruz González Refugia vs. Mayoli. Cristina y-o. Nayoli Moreno Salas y Registro Civil de Acapulco de Juárez Guerrero. Exh. Familiar Exhorto- Oficio Diligenciado. Cecs. 1 Acdo. en Exhorto. Núm. Exp. 1188/2023.
Cruz Jiménez Roberto vs. Rojas Gómez Ana María. Especial Familiar Manifestaciones. 1 Acdo. en Incidente. Núm. Exp. 1636/2017 Inc. de Pensión Alimenticia.
Cuéllar Torres Francisco Javier vs. Álvarez Téllez María del Pilar. Controversias del Orden Familiar Reb. Agravios. 2 Acdos. en Otros. Núm. Exp. 560/2019 Cuad. Principal - Tomo II.
Delgado Morales Karen Aidée vs. González Salinas Iván Moisés. Especial Familiar Manifestaciones. 1 Acdo. en Incidente. Núm. Exp. 1200/2021 Sociedad Conyugal.
Fernández García Nelly Karina vs. Ochoa Camacho Israel. Especial Familiar Estese Gcs. 1 Acdo. Núm. Exp. 1148/2021 Principal.
Fernández Meraz Michel Guadalupe vs. Marinez González Claudia Adriana. Exh. Familiar Exhorto- Admisorio, Requerimiento para Datos, Trab. Social. Cecs. 1 Acdo. en Exhorto. Núm. Exp. 1280/2023.
Flores Peralta Stefanie vs. Román Puebla Daniel. Controversias del Orden Familiar Varios Escritos. 1 Acdo. Núm. Exp. 80/2023.
Fresan Orozco María Magdalena. Juris. Voluntaria Familiar Reconoc. de Discapacidad y Apoyos y Salvaguardas. 1 Acdo. Núm. Exp. 1200/2023.
Garcés Rodríguez Israel vs. Guillermina Luna Paniagua. Especial Familiar Manifestaciones. 1 Acdo. en Incidente. Núm. Exp. 590/2018 Inc. de Cump. de Oblig. Alimentaria.
García Cruz Isabel vs. Fuentes Rodríguez Ricardo Alberto. Controversias del Orden Familiar Estatus por Confirmar Intervención. 1 Acdo. Núm. Exp. 194/2023.
García López Roberto su Sucesión. Sucesorio Familiar Contesta Oficio Archivo General de Notarias. 1 Acdo. Núm. Exp. 674/2023.
García Ramírez José Alejandro su Sucesión. Sucesorio Familiar Se Turna a Sentencia. 1 Acdo. Núm. Exp. 1876/2021.
Gold Bouchot Miguel (su Sucesión). Exh. Familiar Exhorto- Cedula Sin Diligenciar- Tres Días. Cecs. 1 Acdo. en Exhorto. Núm. Exp. 1100/2023.
González Moreno María Eugenia su Sucesión. Sucesorio Familiar Oficio. 1 Acdo. Núm. Exp. 1730/2022.
González Rangel Harumi Evelyn vs. Luis Genaro Flores López. Controversias del Orden Familiar Manifestaciones. 1 Acdo. en Incidente. Núm. Exp. 756/2016 Inc. de Repos. de Autos.
Guillén Hernández Luis Ángel vs. Mandujano Cuevas Alba Danaee. Cont. Ord. Fam. por Notificado. 1 Acdo. Núm. Exp. 1114/2007.
Guzmán Fraga Liliam vs. Ángel Fernando Olvera Varela. Controversias del Orden Familiar Devolución de Archivo. 1 Acdo. Núm. Exp. 552/2018.
Gómez Herrera José Luis. Sucesorio Familiar Devolución de Archivo. 1 Acdo. Núm. Exp. 758/2021.
Hernández Ángel J. Marcelino su Suc. Sucesorio Familiar Causa Ejecutoria. 1 Acdo. Núm. Exp. 1148/2020 Cuarta Sección.
Hernández Durán Oryko vs. Francisco Aarón Méndez Romero. Controversias del Orden Familiar Devolución de Archivo. 1 Acdo. Núm. Exp. 42/2021.
Hortelano Falcón Francisco Javier vs. Diana Georgia Hortelano Mujica y Otra. Controversias del Orden Familiar Amparo 1/23- I Sent. Cumplida. 1 Acdo. en Amparo. Núm. Exp. 452/2018 Amparo 1/2023- I.
Hurtado Rebollo Brenda vs. Silvestre Fragoso Diego Alberto. Especial Familiar por Notificado. 1 Acdo. Núm. Exp. 888/2023.
Jiménez Paredes Josefina. Sucesorio Familiar Sin Lugar. 1 Acdo. Núm. Exp. 2068/2016.
Juárez Hernández Alejandro vs. Blanca Fabiola Santiago Nieto. Controversias del Orden Familiar Manifestaciones. 1 Acdo. Núm. Exp. 1064/2020.

SOLO CONSULTA
SOLO CONSULTA
SOLO CONSULTA

Kenney Alemán John Stephen vs. Pineda Rivera Abigail. Controversias del Orden Familiar Expedientillo, Se Ordena Remisión de Apelación. 1 Acdo. Núm. Exp. 1940/2022.

Labarrios Angelino María Elena vs. Pineda Mendoza Luis Agustín. Especial Familiar Manifestaciones. 1 Acdo. en Incidente. Núm. Exp. 1240/2021 Inc. de Pensión Alimenticia.

Lagunas Morales Tania Karina vs. Flores Ramírez Israel. Controversias del Orden Familiar Cedula. 1 Acdo. Núm. Exp. 480/2023.

López Alvarado Monserrat vs. Borrayo Martínez Fernando. Controversias del Orden Familiar Manifestaciones. 1 Acdo. Núm. Exp. 1146/2021 Principal.

López Hernández Mario Roberto su Sucesión. Sucesorio Familiar Se Agenda 801. 1 Acdo. Núm. Exp. 536/2023.

López Hernández Santiago Guadalupe su Sucesión. Sucesorio Familiar No Ha Lugar / Dif. 1 Acdo. Núm. Exp. 716/2023.

López Macías Rocío vs. Pacheco Fabián Alonso Alejandro. Controversias del Orden Familiar Cedula Diligenciada. 1 Acdo. Núm. Exp. 904/2023.

López Yáñez Jéssica vs. Mandujano Ramírez Ismael. Especial Familiar 103. 1 Acdo. Núm. Exp. 800/2023.

Loza Guijosa Agustín. Sucesorio Familiar Razon. 1 Acdo. Núm. Exp. 578/1979.

Luciano Navarro Tanya Guadalupe vs. Jeovani Guadalupe Salazar Gómez. Controversias del Orden Familiar Cedula Sin Diligenciar. 1 Acdo. en Incidente. Núm. Exp. 1584/2013 Inc. de Cump. de Pensiones Vencidas y No Pagadas.

Luna Cruz Raúl. Sucesorio Familiar Devolución de Archivo. 1 Acdo. Núm. Exp. 674/2016.

Martínez Espinosa María Elena vs. Gallardo Pineda Jesús Fernando. Controversias del Orden Familiar Admite Recurso de Q. vs. 26 Junio. 3 Acdos. Núm. Exp. 1440/2022 Tomo III.

Martínez Martínez Aurora vs. Amador Nemesio Cruz Santiago. Controversias del Orden Familiar Contesta Oficio Issste. 1 Acdo. Núm. Exp. 90/2016.

Martínez Ramírez Esperanza vs. Rodríguez Hernández Pablo Juan. Controversias del Orden Familiar Contesta Oficio Issste. 1 Acdo. Núm. Exp. 294/2023.

Martínez Tufiño su Sucesión Esperanza. Sucesorio Familiar Cedula Sin Diligenciar. 1 Acdo. Núm. Exp. 1586/2021.

Mateos García Carlos Benito vs. Taba Regules Beatriz. Controversias del Orden Familiar Estatus por Confirmar Intervención. 1 Acdo. Núm. Exp. 342/2023.

Medina Retana Salvador. Sucesorio Familiar Copias. 1 Acdo. Núm. Exp. 1426/2022.

Menchaca Rodríguez Israel Ricardo vs. Maribel de la Torre García. Controversias del Orden Familiar Manifestaciones. 1 Acdo. Núm. Exp. 490/2017.

Méndez Flores José Sadot su Suc. Sucesorio Familiar Razon. 1 Acdo. Núm. Exp. 2210/2017.

Meza Franco Juan Carlos vs. Piña Guzmán Valeria. Especial Familiar Manifestaciones. 1 Acdo. Núm. Exp. 2038/2022.

Mondragón Viquez Eduardo su Sucesión. Sucesorio Familiar Dada Cuenta. Suspende. 1 Acdo. Núm. Exp. 628/2022.

Montoya Sandoval Elizabeth vs. Vázquez Camacho Mario Pablo. Controversias del Orden Familiar Manifestaciones. 1 Acdo. Núm. Exp. 1142/2023.

Montoya Torres Diana Berenice vs. Ramiro Montoro García. Juic. Especial de Pérd. de la Patria Potest. Familiar Girar Oficios. 1 Acdo. Núm. Exp. 564/2020.

Moreno Arciniega Ccaleb vs. Osorio Rosales Ana Karen. Controversias del Orden Familiar Oficio Designación Psicólogo. 1 Acdo. Núm. Exp. 2088/2022.

Navarro Cervantes Josefina. Sucesorio Familiar Forma Tomo II, Reb. Apelación, Copias Certificadas. 1 Acdo. Núm. Exp. 1872/2021 Primera Secc. - Tomo II.

Olmos Bautista Diana Rocío vs. Espínola Aguilar Amilkar Andrés. Exh. Familiar Exh. Admis. Oficio Trabajo Social Cecs. 1 Acdo. en Exhorto. Núm. Exp. 1282/2023.

Ortiz Hidalgo María Ernestina. Sucesorio Familiar por Notificada Llegada de Autos. 1 Acdo. Núm. Exp. 184/2020.

Ortiz Quiroz Paola Karina vs. Cervantes Drue Juan Pablo. Controversias del Orden Familiar Turnar para Cedula. 1 Acdo. en Incidente. Núm. Exp. 2020/2017 Cambio de Guarda y Custodia.

Páez Gómez Roberto David vs. Brito Núñez María Verónica. Especial Familiar Realizar Cédula. 1 Acdo. Núm. Exp. 742/2023.

Pedraza Morales José Rosario vs. Sánchez Sánchez Karla Gabriela. Controversias del Orden Familiar Asistencia Técnica. 1 Acdo. en Otros. Núm. Exp. 2126/2019 Cuad. Principal - Tomo II.

Ramírez Paz Carlos Alberto vs. Tagle Méndez Karen Fabiola. Controversias del Orden Familiar Minuta Oficio Intervención. 1 Acdo. Núm. Exp. 678/2023.

Ramírez Sánchez Guillermina su Sucesión. Sucesorio Familiar Se Agenda 801. 1 Acdo. Núm. Exp. 2168/2022.

Reyes Márquez Agustina. su Suc. Sucesorio Familiar Razon. 1 Acdo. Núm. Exp. 2100/2018.

Rico Jiménez Luis, su Suc. Sucesorio Familiar Devolución de Notario. 1 Acdo. Núm. Exp. 1676/2018.

Rivas Hilario Catalina vs. Anaya Maldonado Alejandro. Controversias del Orden Familiar 103. 1 Acdo. Núm. Exp. 1090/2023.

Rocha Ascencio Nancy vs. Gerardo Torres Galicia. Controversias del Orden Familiar Turnar Ced. 1 Acdo. Núm. Exp. 1072/2019.

Rodríguez Bonilla Araceli vs. Pérez Sánchez Francisco Esteban. Controversias del Orden Familiar Contestación de Oficio. 1 Acdo. en Incidente. Núm. Exp. 770/2008 Inc. de Cancel. de Pensión.

Rodríguez Serrano Rodrigo y Rodríguez Serrano Alfonzo y Rodríguez Serrano Yolanda y Rodríguez Serrano Leticia y Rodríguez Serrano Esthela y Rodríguez Serrano Roberto y Rodríguez Serrano Hugo Casto y Rodríguez Serrano Fernando y Rodríguez Serrano Arturo Héctor y Rodríguez Serrano Ma Isabel y Alarcón Rodríguez Arandy y Rodríguez Palacios José Fernando y Rodríguez Colindres Hugo y Rodríguez Colindres César y Rodríguez Colindres Sandra y Rodríguez Arzate Laura y Rodríguez Arzate Jesús Martín y Arzate Rodríguez Samuel y Arzate Rodríguez Daniel y Arzate Rodríguez Joel y Arzate Rodríguez Miguel vs. Rodríguez Ramírez Margarito su Sucesión y Rodríguez Ramírez Fortunata. Sucesorio Familiar Realizar Cédula. 1 Acdo. Núm. Exp. 462/2023.

Rodríguez Uriostegui María Minerva su Sucesión. Sucesorio Familiar Copias. 1 Acdo. Núm. Exp. 1470/2022.

Ruelas Granados René. Especial Familiar Razon. 1 Acdo. en Incidente. Núm. Exp. 1086/1996 Pago de Pensión Alimenticia.

Ruíz Sánchez Arturo su Sucesión. Sucesorio Familiar Contesta Oficio Archivo. 1 Acdo. Núm. Exp. 938/2023.

Salazar González Rosas Stephanie vs. Belmont Soriano Juan Carlos. Controversias del Orden Familiar Devolución de Archivo. 1 Acdo. Núm. Exp. 1172/2015.

Sánchez Valenzuela Rosa Imelda vs. Trillo García Federico Othón. Exh. Familiar Exhorto- Cedula Diligenciada. Cecs. 1 Acdo. en Exhorto. Núm. Exp. 1180/2023.

Santiago Victoria Josefina su Sucesión. Sucesorio Familiar Manifestaciones. 1 Acdo. Núm. Exp. 278/2023.

Santos Márquez Ana María vs. Ángel Trejo del Ríos. Controversias del Orden Familiar Copias y Exhibe Acuse. 1 Acdo. en Incidente. Núm. Exp. 838/1997 Inc. de Cesación de Pensión Alimenticia.

Saucedo Arroyo Marisol vs. González Castellanos Giovanni Armando. Controversias del Orden Familiar Minuta por Confirmar Intervención. 1 Acdo. Núm. Exp. 264/2023.

Septién Garay Elisa. su Suc. Sucesorio Familiar Sala Confirma. 1 Acdo. Núm. Exp. 1458/2016.

Serrano Alvarado María Esther vs. José Miguel Reyes Huerta. Especial Familiar 1 Acdo. Núm. Exp. 2228/2011.

Sierra Gómez María Fernanda vs. Favila Álvarez Jaime Iván. Controversias del Orden Familiar Cedula Diligenciada. 1 Acdo. Núm. Exp. 1012/2023.

Silva Calvo Alfonso vs. Garibaldo Silva Claudia Ivette. Especial Familiar Contesta Oficio Issste. 1 Acdo. Núm. Exp. 1284/2022.

Soberanis Santamaría Catalina María Isabel vs. Bravo Solís Ricardo Alejandro. Controversias del Orden Familiar Contesta Oficio Issste. 1 Acdo. Núm. Exp. 918/2021.

Solano Camarillo Emelia Gregoria su Suc. Sucesorio Familiar Contesta Oficialia. 1 Acdo. Núm. Exp. 828/2017.

Solares López Francisco vs. Beatriz Juárez Neria. Especial Familiar Manifestaciones. 1 Acdo. Núm. Exp. 784/2017.

Soto Ortiz Guadalupe. Sucesorio Familiar por Notificado. 1 Acdo. Núm. Exp. 846/2021.

Tenorio Peña Carolina vs. Romero Fernández Yair. Exh. Familiar Exh. Admis. Oficio Issfam. Cecs. 1 Acdo. en Exhorto. Núm. Exp. 1276/2023.

Toledo Hernández Nayeli vs. Cabrera Alvarado Juan Antonio Néstor. Alim. Comparec. Girar Oficios. 1 Acdo. Núm. Exp. 728/2011.

Valdez Gómez Daniel vs. López García Miriam. Exh. Familiar Exhorto-Cedula Sin Diligenciar Cecs. 1 Acdo. en Exhorto. Núm. Exp. 856/2023.

SOLO CONSULTA
SOLO CONSULTA
SOLO CONSULTA

Vázquez Juárez Patricia vs. Mondragón Álvarez Luis Jaime. Controversias del Orden Familiar Razon. 1 Acdo. Núm. Exp. 340/2023.

Vázquez Trinidad Sinon vs. Ramírez Flores Martina. Especial Familiar Contesta Ine. 1 Acdo. Núm. Exp. 1888/2022.

Vázquez Varas Jorge vs. Jiménez Flores Hilda Amparo. Especial Familiar Realizar Cédula. 1 Acdo. Núm. Exp. 332/2023.

Vega Bonfil Jorge Gregorio vs. Barrera Aguirre Laura. Ord. Civil Familiar Cedula Diligenciada. 1 Acdo. en Incidente. Núm. Exp. 1122/2021 Pago de Pensión Alimenticia y Pago de Pensiones Vencidas.

Vega García Gloria Paulina vs. Sánchez Pacheco Irving Axel. Controversias del Orden Familiar Cecofam. 1 Acdo. en Incidente. Núm. Exp. 1342/2017 Inc. de Cump. de Convn. Alimentos y Guarda y Custodia.

Velasco Zires Alma Rosa vs. García Arroyo, su Suc. Sergio. Ord. Civil Familiar Estese, Vista Mp. 1 Acdo. Núm. Exp. 1488/2012 Principal - Tomo IV.

Vélez Linares Francisco vs. Toga Fiscal Itzel Berenice. Especial Familiar Razon. 1 Acdo. Núm. Exp. 628/2023.

Villegas Alva Karelia Vanessa vs. Erick Schutz González. Controversias del Orden Familiar Cedula Diligenciada. 1 Acdo. Núm. Exp. 270/2021.

Zamora Mondragón Ivonne vs. Esquivel Alcaraz Hugo Enrique. Controversias del Orden Familiar Manifestaciones. 1 Acdo. en Incidente. Núm. Exp. 762/2018 de Incumplimiento de Pago de Pensón Alimenticia y Cancel. de Régimen de Visitas y Convencias.

Zamudio García Luis su Suc. Sucesorio Familiar Devolución de Archivo. 1 Acdo. Núm. Exp. 1058/2013.

De Santillana Gómez Lucero Elizabeth vs. Alejandro Morales Gutiérrez. Controversias del Orden Familiar Billete. 1 Acdo. Núm. Exp. 454/2017.

De la Llave Bravo Rogelio su Sucesión. Juris. Voluntaria Familiar Contesta Segob. 1 Acdo. Núm. Exp. 4/2022.

NO PUBLICADOS

Delgadillo Martínez Tannia vs. Castillo Rivera Justino Leonardo. Controversias del Orden Familiar Girar Exhorto. 1 Acdo. Núm. Exp. 868/2023.

José Santiago Ernestina vs. Cruz Miguel Félix. Controversias del Orden Familiar Admisorio. 1 Acdo. en Incidente. Núm. Exp. 1714/2010 Inc. de Cancel. de Pensión Alimentica.

Rodríguez González Norma Susana vs. Fernando González Juárez. Especial Familiar No Hay Datos de Sigj. 1 Acdo. en Expedientillo. Núm. Exp. 1246/2013 Bis. 1.

AUDIENCIA

Ledesma Rivera José su Sucesión. 801 Sin Asistencia Sucesorio Familiar. 1 Audiencia. Núm. Exp. 1644/2022.

Loyo Alonso Abigail vs. Camarillo Domínguez José Pablo. Lgrf Especial Familiar. 1 Audiencia. Núm. Exp. 588/2023.

Márquez Castillo Esther vs. Zeferino Lujan Rodolfo. Lgrf Platica de Menor Especial Familiar. 1 Audiencia. Núm. Exp. 168/2023.

Nolazco Rivera Marcela vs. Echeverría Navarro Roosmhan. Confesa - Pasa a Sent. Especial Familiar. 1 Acdo. en Incidente. Núm. Exp. 1194/2022 Inc. de Ejecc. de Convenio.

Robles Madrigal Julián vs. Rojas Martínez Mónica. Testimoniales, Se Regulariza Especial Familiar. 1 Acdo. en Incidente. Núm. Exp. 1206/2021 Inc. de Pago de Compensación y de Pago de Pensión Alimenticia.

SENTENCIAS DEFINITIVAS DEL 11 DE JULIO DEL 2023

Diego Manuel Esmeralda y Rodríguez Espinoza Francisco. Controversias del Orden Familiar Sent. Def. 1 Núm. Exp. 992/2023

Fernández García Nelly Karina vs. Ochoa Camacho Israel. Especial Familiar Sent. Def. 1 Núm. Exp. 1148/2021 Principal

Sáinz Jiménez Adriana vs. Pérez Arciniega Armando. Especial Familiar Sent. Def. 1 Núm. Exp. 882/2023

Vidal Silva Abel vs. Regalado Villanueva María Eugenia. Especial Familiar Sent. Def. 1 Núm. Exp. 926/2023

Villanueva Montaño Irabien Sergio René Ezequiel vs. Sotomayor Rivera María Fernanda. Especial Familiar Sent. Def. 1 Núm. Exp. 350/2023

SENTENCIAS INTERLOCUTORIAS

Moreno Torres María de Los Ángeles vs. Manuel Alejandro Sánchez Barrientos. Ord. Civil Familiar Sent. Interl. 1 Sent. Interl. en Incidente. Núm. Exp. 648/2020 Nul. de Actuaciones

LA SECRETARIA DE ACUERDOS
LIC. ARACELI CORTÉS ESLAVA

SECRETARÍA "B"
ACUERDOS DEL 11 DE JULIO DEL 2023

Aguirre Saucedo Itzyer Alejandra vs. González López Crhistian Ramses. Controversias del Orden Familiar Informe Empresa. Cvrr. 1 Acdo. Núm. Exp. 2171/2018.

Álvarez Contreras Silvia vs. López López Juan Francisco. Controversias del Orden Familiar Cvrr Dada Cuenta Datos para Psicologicos. 2 Acdos. Núm. Exp. 2049/2018.

Anaya Díaz Eduardo David vs. Moya Alonso Rubicela Yazmín. Especial Familiar Yun 103 Cpc. 1 Acdo. Núm. Exp. 631/2023.

Ángel Núñez Guillermo vs. Martínez Rendón María Gloria y Ángel Martínez Brenda. Exh. Familiar Turnar Cédula, Cecs. 1 Acdo. en Exhorto. Núm. Exp. 1149/2023.

Arana Santana Rubén vs. Margarita Martínez Rangel. Especial Familiar Cvrr Girar Oficio e Informe de Oficio. 1 Acdo. Núm. Exp. 775/2017 Inc. de Modificvación de Sent. Def. y Convenio.

Aurioles Fernández Dulce María su Suc. Sucesorio Familiar Lic. Aetg Pasa a Sentencia. 1 Acdo. en Incidente. Núm. Exp. 745/2017 Secc. Cuarta.

Barranco Olvera Gerardo Alan vs. Ventosa Hinojos Teresa Fernanda. Especial Familiar Lic. Aetg Desahoga Vistas. 1 Acdo. en Incidente. Núm. Exp. 819/2021 Inc. de Guarda y Custodia, Visitas y Convivencias.

Barrera Guerrero Rogelio vs. O. Sucesorio Familiar Yun Se Reserva Hasta en Tanto Esten Los Autos a la Vista. 1 Acdo. en Expedientillo. Núm. Exp. 997/2020.

Becerra Miranda María Ignacia. Sucesorio Familiar Amparo 329/23 Minuta. 1 Acdo. en Amparo. Núm. Exp. 1014/2017 Amparo 329/2023- Iii(V).

Berlanga Domínguez Rosa Gloria su Sucesión. Sucesorio Familiar Lgrf. 1 Acdo. Núm. Exp. 1201/2023.

Buendía Curiel Miguel Ángel vs. Elizabeth Ariana Mercado Gutiérrez. Controversias del Orden Familiar Amparo 378/2023- III. 1 Acdo. en Amparo. Núm. Exp. 1367/2015 Amparo 378/2023- III.

Buendía Curiel Miguel Ángel vs. Elizabeth Ariana Mercado Gutiérrez. Controversias del Orden Familiar Amparo 790/23- III. 1 Acdo. en Amparo. Núm. Exp. 1367/2015 Amparo 790/2023- III.

Buendía Curiel Miguel Ángel vs. Elizabeth Ariana Mercado Gutiérrez. Controversias del Orden Familiar Informe Cas y Acta de Egreso. 1 Acdo. Núm. Exp. 1367/2015 Tomo VI.

Casillas Gómez Amparo su Sucesión. Sucesorio Familiar Yun Se Encuentra a la Vista para su Estudio y Consulta. 1 Acdo. Núm. Exp. 547/2023.

Castro García Francisco su Suc. Sucesorio Familiar Lic. Aetg Vista a Los Coherederos. 1 Acdo. Núm. Exp. 325/2021 Cuarto Sección.

Cuecuecha Montoya Hugo Sergio vs. Franco Cano Ana. Controversias del Orden Familiar Cvrr Informe de Oficio, Cedula de Notif. y Minuta de Sala. 1 Acdo. Núm. Exp. 1657/2016 Tomo III.

Díaz Sánchez Gloria Isabel Elvia vs. Gómez Peñafiel Jesús Alexis. Controversias del Orden Familiar Reserva. Cvrr. 2 Acdos. en Expedientillo. Núm. Exp. 881/2018 Expedientillo.

Flores González Abigail vs. Santoyo Martínez Benjamín. Controversias del Orden Familiar Cvrr Sin Lugar a Proveer. 1 Acdo. Núm. Exp. 487/2022.

Galán Zamorano Juan Manuel su Sucesión. Sucesorio Familiar Cvrr Desahoga Requerimientos y Vista Al Mp. 1 Acdo. Núm. Exp. 1645/2022.

García Flores Arturo vs. Rizo Ceballos Nidia Karla. Controversias del Orden Familiar Lic. Aetg Notif. Personal. 1 Acdo. Núm. Exp. 331/2023.

García Toledo José su Suc. Sucesorio Familiar Cvrr Se Reciben Dos Cheques. 1 Acdo. Núm. Exp. 1203/2017.

Giordano Huerta Aldo vs. Carla Pane Lammoglia. Controversias del Orden Familiar Amparo 1336/2022 Remítanse Copias. 1 Acdo. en Amparo. Núm. Exp. 1113/2019 Amparo 1336/2022.

González Chirino Elsa y González Chirino Alinee Lucero vs. González Chirino Maritza Rubí y González Caballero Jaquelíne Lizete y Méndez González Natalia y Méndez González Guillermo Germán. Controversias del Orden Familiar Yun Exhibe Conclusiones Seran Tomadas en Cuenta. 1 Acdo. Núm. Exp. 433/2022.

González Moreno José Filiberto vs. Arcos Cárdenas Patricia. Controversias del Orden Familiar Billete. Cvrr. 1 Acdo. Núm. Exp. 425/2019.

Granados Villa Ángel. Sucesorio Familiar Yun Razon Costura. 1 Acdo. en Expedientillo. Núm. Exp. 761/2012 Expedientillo.

SÓLO CONSULTA
SÓLO CONSULTA
SÓLO CONSULTA

Hernández Hernández Graciela vs. Ramírez Alcaide Juan. Controversias del Orden Familiar Desahoga Requerimiento-Emplazar. Cvrr. 1 Acdo. Núm. Exp. 1113/2023.
HSBC México Sociedad Anónima Institución de Banca Múltiple Grupo Financiero HSBC vs. Buendía Negri José Esteban su Sucesión. Ord. Civil Familiar Yun Sin Lugar. 1 Acdo. en Expedientillo. Núm. Exp. 447/2022 Expedientillo.
Islas Castro Ángel su Sucesión. Sucesorio Familiar Dada Cuenta. Suspende. 1 Acdo. Núm. Exp. 203/2022 Cuarta Sección.
Jandette Lobera Michelle vs. Mondragón Alameda Leonardo Carlos. Controversias del Orden Familiar Yun For. Sgeipaj. 1 Acdo. Núm. Exp. 1167/2022.
Juárez Correa Elizabeth vs. José Manuel Jiménez Trejo. Especial Familiar Cvrr Una Vez que Se Dé Cumplimiento. 1 Acdo. en Incidente. Núm. Exp. 513/2005 Cancel. de Pensión Alimenticia.
López Morales Isaac Antonio vs. Tapia Loranca Pilar. Especial Familiar Yun Cedula de Notificación. 1 Acdo. Núm. Exp. 1067/2023.
Marín Tapia Lidia. su Suc. Sucesorio Familiar Yun Llegada de Autos Notif. Glosa Expdllo. 1 Acdo. Núm. Exp. 1901/2018.
Martínez Hernández Sara. Juris. Voluntaria Familiar Cvrr Girar Oficio Recordatorio. 1 Acdo. Núm. Exp. 99/2023.
Méndez Castañeda Ana Laura su Sucesión. Sucesorio Familiar Yun Informe de Oficio. 1 Acdo. Núm. Exp. 937/2023.
Ocampo Cruz Martha Itzel vs. Said de Jesús Alcántara. Controversias del Orden Familiar Cvrr Girar Oficio Recordatorio. 1 Acdo. en Incidente. Núm. Exp. 1059/2020 Inc. de Cambio de Régimen de Visitas y Convivencias.
Olvera Vázquez Hilda. Juris. Voluntaria Familiar Yun Desahoga y Requiere Clt. 1 Acdo. Núm. Exp. 935/2019.
Pedroza Castañeda Jesús. Sucesorio Familiar Lic. Aetg Prevención Tercera Sección. 1 Acdo. Núm. Exp. 871/2008 Tercera Sección.
Ramírez Quintana Gisela vs. Alvarado Venancio Froylan. Controversias del Orden Familiar Desahoga Requerimiento. Cvrr. 1 Acdo. Núm. Exp. 131/2023.
Reynoso Guerrero Alejandro vs. Arredondo Arellano Tania Isel. Controversias del Orden Familiar Yun Razon de Notificacion- Vista Tres Días. 1 Acdo. Núm. Exp. 1255/2021 Tomo II.
Rincón Ibáñez Marisela vs. Sánchez de Los Santos Edgar Saúl. Controversias del Orden Familiar Minuta Oficio Diligenciado. Cvrr. 1 Acdo. Núm. Exp. 1959/2022.
Rizo Ceballos Nidia Karla vs. García Flores Arturo. Controversias del Orden Familiar Lic. Aetg Notif. Personal. 2 Acdos. Núm. Exp. 89/2023.
Rodríguez Clavellina Edgar Alberto su Sucesión. Sucesorio Familiar Cvrr Elaborar Cedula. 1 Acdo. Núm. Exp. 299/2023.
Rodríguez Silva Miguel Ángel vs. Solórzano Hernández Diana Laura. Controversias del Orden Familiar Estarse A. Cvrr. 1 Acdo. Núm. Exp. 2071/2022.
Romero Galicia Adriana vs. Guerrero Guerrero Juan. Controversias del Orden Familiar Yun Turno Se Admite Incidente. 1 Acdo. en Incidente. Núm. Exp. 489/2013 Inc. de Cancel. de Pensión Alimenticia.
Rozada y Cuéllar Manuel. Sucesorio Familiar Amparo 576/22-VI Se Sobresee. 1 Acdo. en Amparo. Núm. Exp. 673/2021 576/2022- VI.
Sámano Reyes Fabián vs. Érika Carranza Hernández. Controversias del Orden Familiar Billete. Cvrr. 1 Acdo. Núm. Exp. 1311/2019 Tomo II.
Sifuentes Quezada Francisco Antonio su Sucesión. Sucesorio Familiar Dada Cuenta. Suspende. 1 Acdo. Núm. Exp. 1545/2022.
Suárez Cortés Miguel su Sucesión. Sucesorio Familiar Yun Minuta y Informe Dif Señalamos 801. 1 Acdo. Núm. Exp. 1487/2022.
Trabulse Lamoneda Christine vs. Miguel Alejandro Calvo Domínguez. Ord. Civil Familiar Lic. Aetg Estese. 2 Acdos. en Incidente. Núm. Exp. 7/2018 Inc. para Regular Las Consecuencias Inherentes a la Disol. del Vinculo Matrimonial.
Valdez Vázquez Sharon Melany vs. Hernández Arroyo Jaime David. Controversias del Orden Familiar Yun Informe de Oficio. 1 Acdo. Núm. Exp. 1113/2022.
Vázquez López Ángel su Sucesión. Sucesorio Familiar Yun Turno Cedula y Informe Archivo Judicial. 1 Acdo. Núm. Exp. 487/2023.
NO PUBLICADOS
Prado Segovia Víctor Manuel vs. Ochoa Valdovinos Damaris Fernanda. Especial Familiar Yun Se Autoriza Unicamente en el Expdllo. 1 Acdo. en Expedientillo. Núm. Exp. 1159/2010 Expedientillo.
Rodríguez Escamilla Dora Yolanda vs. Enrique Arturo Marrón Durán. Especial Familiar Yun Llegada de Autos Notif. Glosa Expdllo. 1 Acdo. Núm. Exp. 653/2021.
AUDIENCIA
Calderón Meza Elba Jackeline vs. González Yépez Luis Raúl. Yun Platica Con Menor Sin Asistencia Señalamos Nueva Controversias del Orden Familiar 1 Audiencia. Núm. Exp. 317/2016 Tomo IV.
Lara Chavarría Ramón vs. Minor Ramírez María Guadalupe y Lara Minor Carlos Manuel. Yun Desahogo de Pruebs. - Pasa a Sent. Controversias del Orden Familiar 1 Audiencia. Núm. Exp. 1929/2021.
López Cocuyo Consuelo vs. Huertas García Moisés. Yun Aud. Desahogo Suspende Citación Controversias del Orden Familiar 1 Audiencia. Núm. Exp. 2079/2022.
SENTENCIAS INTERLOCUTORIAS
González Sandoval Lorenzo su Sucesión. Sucesorio Familiar Sent. Interloc. 1 Núm. Exp. 103/2023
Guadalupe Arenas Alfonso su Sucesión. Sucesorio Familiar Sent. Int. Secc. 1a. 1 Núm. Exp. 1235/2021 Sucesion

LA SECRETARIA DE ACUERDOS
LIC. ANA ELVIRA TERREROS GUTIÉRREZ

NOVENO DE LO FAMILIAR

SECRETARÍA "A"
ACUERDOS DEL 11 DE JULIO DEL 2023

Adame Puente Elena. Sucesorio Familiar 1 Acdo. Núm. Exp. 95/2021.
Álvarez Martínez Jéssica Marilyn vs. Domínguez Espinosa Gabriel. Especial Familiar 2 Acdos. Núm. Exp. 869/2023.
Ángel Cambron Lucero Esmeralda vs. Márquez Sernas Sergio. Especial Familiar D. 1 Acdo. Núm. Exp. 1097/2023.
Arellano Godoy Susano Gonzalo. Sucesorio Familiar D. 1 Acdo. Núm. Exp. 2153/2022.
Armendáriz Cruz Velinda vs. Carlos Martínez Ruíz. Especial Familiar K. 1 Acdo. Núm. Exp. 1837/2019.
Arroyo Arista Clara vs. Alcántara Fernández Miguel Ángel. Especial Familiar D. 1 Acdo. Núm. Exp. 1045/2023.
Arteaga Frías Carola Paulina vs. Loaiza Sepúlveda Adrián. Especial Familiar 2 Acdos. Núm. Exp. 1049/2022 Inc. de Nul. de Actuaciones.
Balbuena Félix Ygnacia. Exh. Familiar Exhorto. 1 Acdo. Núm. Exp. 1175/2023 Exh. que Remite C. Juez Tercero Civil de Dtto. Jud. de Tenango del Valle Edomex.
Bellomo Barreto Lucio Emiliano vs. Alcaraz Cavazos Karen Zitlhalit. Especial Familiar D. 4 Acdos. Núm. Exp. 1189/2022.
Caballero Reyes Alma Yesenia vs. Rojas Ramírez Daniel. Exh. Familiar Exhorto. 1 Acdo. Núm. Exp. 1229/2023 Exh. Remite C. Juez de Primera Inst. de San Quintin, Baja California.
Campos Carcaño Mario César vs. Ruíz Martínez Cinthya Angélica. Controversias del Orden Familiar 1 Acdo. Núm. Exp. 1791/2022.
Carmona Elizabeth Barrientos vs. Macedo Fernando Alberto Vázquez. Controversias del Orden Familiar D. 1 Acdo. Núm. Exp. 1855/2013 Inc. de Cancel. de Pensión Alimenticia.
Carmona González Felisa. Sucesorio Familiar D. 1 Acdo. Núm. Exp. 359/2023.
Carrillo Bernal Alejandra su Sucesión. Sucesorio Familiar D. 1 Acdo. Núm. Exp. 1007/2021.
Castañeda Morales Álvaro Virgilio vs. Jiménez Martínez María Luisa. Exh. Familiar Exhorto. 1 Acdo. Núm. Exp. 1287/2023 Exh. que Remite Juez Primero Civil y Familiar de Tizayuca, Hidalgo.
Castañeda Reynoso Armando Constantino. Sucesorio Familiar D. 1 Acdo. Núm. Exp. 1155/2023.
Castañeda Villa Salvador. Sucesorio Familiar D. 1 Acdo. Núm. Exp. 1087/2023.
Castillo González Landy Gabriela vs. Álvarez Páez Mario Aldahir. Controversias del Orden Familiar 1 Acdo. Núm. Exp. 839/2022 Principal.
Castro Leonor Miranda. Sucesorio Familiar 1 Acdo. Núm. Exp. 1999/2021 Segunda Sección.
Cervantes Jiménez Reyna Margarita vs. José Mauricio Zamudio Negrete. Controversias del Orden Familiar S. 1 Acdo. Núm. Exp. 1181/2020.

SOLO CONSULTA
SOLO CONSULTA
SOLO CONSULTA

Chavarría Ordóñez Felipe vs. Nidia Katia Ramírez Medel. Especial Familiar D. 1 Acdo. en Incidente. Núm. Exp. 639/2020 Inc. Visitas y Convivencias.

Córdoba Ruíz Aurora vs. Ruíz Córdoba Christian Jesús. Controversias del Orden Familiar D. 1 Acdo. Núm. Exp. 1425/2021 Principal.

Cruz Almaraz Refugio. Sucesorio Familiar D. 1 Acdo. Núm. Exp. 2033/2016 Secc. Segunda.

Cruz Carrasco Carlos Daniel vs. Negrete Vallejo Yéssica. Especial Familiar D. 1 Acdo. Núm. Exp. 889/2023.

Cruz Ramírez Lucas. Sucesorio Familiar D. 1 Acdo. Núm. Exp. 795/2023.

Cruz Saavedra Emilia. Sucesorio Familiar D. 1 Acdo. Núm. Exp. 2027/2022.

Cuéllar Guadarrama Juan David vs. Márquez Porrás Ma. Socorro. Controversias del Orden Familiar D. 1 Acdo. Núm. Exp. 2097/2018 Inc. de Liquidación de la Sociedad Conyugal.

Damas Morales Inés Stephanie vs. Mata Durán Giovanni Alhan. Controversias del Orden Familiar D. 1 Acdo. Núm. Exp. 119/2023.

Díaz Cano Fabiola Guadalupe vs. José Iban Cosme Iglesias. Especial Familiar D. 1 Acdo. Núm. Exp. 775/2021.

Francisco Juárez Perla Odeth vs. Páez Olmos Said Yaret. Controversias del Orden Familiar D. 1 Acdo. Núm. Exp. 873/2023.

Frausto Balderas Gloria Amanda vs. Campos Ruíz Abraham. Controversias del Orden Familiar Auto 2. 3 Acdos. Núm. Exp. 477/2016 Tomo VI.

Galindo Ávila Pedro. Sucesorio Familiar D. 1 Acdo. Núm. Exp. 1247/2016.

García Ayala Norma Angélica vs. Pablo Jacob Guillén Guillén. Cont. Ord. Fam. D. 1 Acdo. Núm. Exp. 1495/2005.

Gómez y Lugo Susana. Sucesorio Familiar D. 1 Acdo. Núm. Exp. 333/2023.

González Nava Jair Emmanuel vs. López Sánchez Aline Monserrat. Controversias del Orden Familiar D. 1 Acdo. Núm. Exp. 1455/2022.

Guadarrama Hernández Andrea vs. Óscar Enrique Guadarrama Cazares. Controversias del Orden Familiar 1 Acdo. Núm. Exp. 1047/2019.

Guadarrama Hernández Andrea vs. Guadarrama Cazares Óscar Enrique. Controversias del Orden Familiar 1 Acdo. Núm. Exp. 1047/2019 Inc. de Cancel. de Pensión Alimenticia.

Guerrero Aguilar Maribel vs. Rojas Mendoza Francisco. Especial Familiar D. 1 Acdo. en Expedientillo. Núm. Exp. 359/2001 Expedientillo.

Gutiérrez Villanueva Ana Elisa vs. Juan Jonathan Enciso Hernández. Controversias del Orden Familiar D. 1 Acdo. Núm. Exp. 1851/2015.

Guzmán Reyes Josselin Mireya vs. Quiroz Villanueva Marco Antonio. Controversias del Orden Familiar D. 1 Acdo. Núm. Exp. 1925/2017.

Hernández Alegría María de Lourdes y Rosas Flores Agustín vs. Rosas Hernández Kassandra Daniela y González Montiel Miguel. Controversias del Orden Familiar S. 1 Acdo. Núm. Exp. 157/2023.

Islas Canales Eva. Juris. Voluntaria Familiar S. 1 Acdo. Núm. Exp. 919/2023.

Iturriaga González Mariana vs. Hernández Rodríguez Ignacio de Jesús. Controversias del Orden Familiar D. 1 Acdo. Núm. Exp. 1001/2023.

Lemus Candelaria. Sucesorio Familiar D. 1 Acdo. Núm. Exp. 133/2022.

López Abarca Ervey Crecencio. Sucesorio Familiar D. 1 Acdo. Núm. Exp. 1997/2019.

López Martínez Silvia Amparo vs. Manuel Arévalo Martínez. Controversias del Orden Familiar D. 1 Acdo. Núm. Exp. 243/1993 Bis. 2.

López Pacheco Karla Ivonne vs. Villalba Chavero Miguel Ángel. Controversias del Orden Familiar D. 1 Acdo. Núm. Exp. 1431/2022 Principal.

López Rivera Cintya Nayelly vs. Barajas Corona Raymundo. Controversias del Orden Familiar D. 1 Acdo. Núm. Exp. 799/2023.

López Miranda Clemente Jesús. Int. D. 1 Acdo. Núm. Exp. 1019/1999.

Martínez de la Vega Consuelo Guadalupe. Sucesorio Familiar D. 1 Acdo. Núm. Exp. 457/2005.

Medina Trevino Olga su Sucesión. Sucesorio Familiar 1 Acdo. Núm. Exp. 1541/2013 Inc. de Falsedad de Firmas la C. Angelina Quirino Cruz y/o Angelina Hernández- Quirino (3).

Mendoza Goméz Carmen y/o Mendoza Carmen. Sucesorio Familiar D. 3 Acdos. Núm. Exp. 1321/2017.

Miguel Rojas Mauricio. Sucesorio Familiar D. 1 Acdo. Núm. Exp. 1439/2018.

Montes Hernández Tania Beatriz vs. Omar Morán Rojas. Controversias del Orden Familiar D. 1 Acdo. Núm. Exp. 1403/2019.

Morales Rosalva Olvera vs. Camacho José Enrique Ramírez. Controversias del Orden Familiar 1 Acdo. en Incidente. Núm. Exp. 963/2010 Inc. de Cancel. de Pensión Alimenticia contra Rosalva Olvera Morales.

Murillo Serafina Hurtado. Sucesorio Familiar D. 3 Acdos. Núm. Exp. 1017/2014 Cuad. del Tomo II.

Muñoz Licóna Miguel Ángel vs. Covarrubias Orozco Cassandra Ysaira. Controversias del Orden Familiar D. 1 Acdo. Núm. Exp. 2093/2022.

Muñoz Litzaxay Naari Hernandez vs. Meléndez Damián Jesús Antonio. Controversias del Orden Familiar D. 2 Acdos. Núm. Exp. 2139/2013 Inc. de Pensiones Insolutas.

Muñoz Queupumil Mónica Ester vs. Álvarez Palestino Noé. Especial Familiar D. 2 Acdos. Núm. Exp. 1121/2023.

Navarrete Calderón Virginia. Sucesorio Familiar 1 Acdo. Núm. Exp. 789/2023.

Olin Ortiz Elizabeth Atzimba vs. López Ascencio Arturo. Especial Familiar D. 1 Acdo. Núm. Exp. 2215/2017 Inc. de Reduc. de Pensión Alimenticia.

Orozco Cabello Montserrat Guadalupe vs. Ramírez Meléndez José Javier. Controversias del Orden Familiar D. 1 Acdo. Núm. Exp. 143/2022.

Palafox Suárez Mildred Johana vs. Jiménez Sánchez Miguel Agustín. Controversias del Orden Familiar 1 Acdo. Núm. Exp. 1911/2022.

Palma Ruíz Marisela vs. Juan de Dios Gaytán Perea. Controversias del Orden Familiar D. 1 Acdo. Núm. Exp. 181/2020.

Pérez Ortega Mónica vs. Hernández Méndez Acumulado a 1236/2022 Gonzalo. Controversias del Orden Familiar 1 Acdo. Núm. Exp. 585/2022 Acumulado Al 1236/22.

Petitalot Giordani Christophe Robert vs. Castillo Canseco Melissa Gabriela. Especial Familiar D. 1 Acdo. Núm. Exp. 1807/2021 Principal.

Petitalot Giordani Christophe Robert vs. Castillo Canseco Melissa Gabriela. Exh. Familiar D. 2 Acdos. Núm. Exp. 1807/2021 Inc. de Incremento de Pensión Alimenticia.

Ramírez Oropeza Denisse Perla vs. Cortés Nava Daniel Iván. Controversias del Orden Familiar D. 1 Acdo. Núm. Exp. 1015/2015.

Ramírez Macotela Maximino vs. Pelayo Ramírez Rosalinda. Especial Familiar D. 1 Acdo. Núm. Exp. 1067/2023.

Ramírez Pedraza Emelia vs. Almonte Gallegos Manuel. Controversias del Orden Familiar D. 1 Acdo. Núm. Exp. 1189/2023.

Ramírez Rebeca Medina vs. Tejeda Ruíz Carlos. Controversias del Orden Familiar D. 1 Acdo. Núm. Exp. 1018/2017.

Ramírez Zamora Rosa María. Especial Familiar Auto 2. 2 Acdos. Núm. Exp. 65/2016 Inc. de Liquidación de Sociedad Conyugal.

Reyes Martínez Rocío Isabel vs. Medina Espinosa Mario Alberto. Controversias del Orden Familiar D. 1 Acdo. Núm. Exp. 831/2023.

Rivas Carla Hernández vs. Franco Domínguez Óscar. Especial Familiar D. 1 Acdo. Núm. Exp. 1831/2014 Inc. de Modificación de Convn. de Div. en Los Rubros de Regulación de V. y Conv. y Pens. Alim.

Rojas Madrid Érika vs. Ramírez Angulo Raúl. Especial Familiar 2 Acdos. Núm. Exp. 1031/2023.

Romero González Olga vs. Carlos Becerril Velázquez. Controversias del Orden Familiar D. 1 Acdo. Núm. Exp. 1683/2016.

Romero Jiménez María Elena de Jesús vs. Lisandro Christian Vázquez Niño. Controversias del Orden Familiar D. 1 Acdo. Núm. Exp. 1977/2016.

Salazar López Nonantzine. Sucesorio Familiar D. 2 Acdos. Núm. Exp. 415/2023.

Sánchez González María de la Luz. Sucesorio Familiar D. 1 Acdo. Núm. Exp. 851/2023.

Sánchez María del Carmen Pérez y Guillén Cruz Sahid. Controversias del Orden Familiar 1 Acdo. Núm. Exp. 1243/2018 Inc. de Cesación de Pensión Alimenticia.

SOLO CONSULTA
SOLO CONSULTA
SOLO CONSULTA

Sánchez Sandoval María Nelly vs. Solís Bran Omar. Especial Familiar S. 2 Acdos. Núm. Exp. 1221/2023.
Sánchez Vallejo Margarito. Sucesorio Familiar Auto 2. 1 Acdo. Núm. Exp. 1683/2017.
Santiago Mejía Nohemí vs. Enrique Calderón Huerta. Controversias del Orden Familiar D. 1 Acdo. Núm. Exp. 827/2014.
Sasson Raffoul Sara. Sucesorio Familiar D. 1 Acdo. Núm. Exp. 367/2023.
Torres Morales Adriana vs. Ernesto Enrique Rangle Tapia. Especial Familiar D. 2 Acdos. Núm. Exp. 491/2008.
Vaca Cernas Francisca. Juris. Voluntaria Familiar S. 1 Acdo. Núm. Exp. 1205/2023.
Vallejo Díaz Antonio. Sucesorio Familiar D. 1 Acdo. Núm. Exp. 1187/2023.
Vallejo Margarita Sánchez. Sucesorio Familiar Auto 3. 2 Acdos. Núm. Exp. 1683/2017 Secc. Segunda.
Vázquez Pérez Armando vs. Luna Pineda Ana Karen. Especial Familiar 1 Acdo. Núm. Exp. 887/2023.
Vilatela Maorad María. Sucesorio Familiar D. 1 Acdo. Núm. Exp. 2303/2014.
Villamil Córdova Elizabeth vs. Flores Ramos César. Controversias del Orden Familiar D. 2 Acdos. Núm. Exp. 965/2016.
Villegas Villafuerte Erick Antonio vs. Mondragón Prado Karelin Aglae. Controversias del Orden Familiar D. 2 Acdos. Núm. Exp. 189/2023.
Viniegra García Carlos Antonio. Ord. Civil Familiar D. 1 Acdo. Núm. Exp. 729/2009 Principal Tomo II.
Zamora Morado Sandra Denise vs. Contreras Torres Ricardo Rodolfo. Controversias del Orden Familiar D. 1 Acdo. Núm. Exp. 1849/2022.
Ziehl Beltrán Federico Bernardo vs. Carolina Wauman Cedillo. Especial Familiar 1 Acdo. Núm. Exp. 1485/2019.
De la Fuente Almeida Froylan vs. Rodríguez Ibarra María del Carmen. Especial Familiar 1 Acdo. Núm. Exp. 561/2020 Inc. de Liquidación de la Sociedad Conyugal.
NO PUBLICADOS
Acevedo Pérez Carmen Enrique. Sucesorio Familiar D. 1 Acdo. Núm. Exp. 427/2021.
Alphonse Raymond Tevel Christian Romain. Sucesorio Familiar D. 1 Acdo. Núm. Exp. 1757/2022.
Luna Meléndez Liliana vs. Osorio Yepes Miguel. Controversias del Orden Familiar D. 1 Acdo. Núm. Exp. 2429/2012.
Ramírez Sandoval Gabino vs. Meza Chavarría Nancy. Especial Familiar D. 1 Acdo. Núm. Exp. 837/2018 Inc. de Guarda y Custodia y Alimentos.
AUDIENCIA
Ávila Naranjo Evelia vs. Barrera Arguello Lorenzo. Aud. Alegatos Sentencia- D Especial Familiar. 1 Audiencia. Núm. Exp. 427/2012 Inc. de Cancel. de Pago de Pensión Alimenticia.
Noguerón Quintanar Diana vs. Castañeda Jaramillo José Ángel. 272b Convn. Sent. Especial Familiar. 1 Audiencia. Núm. Exp. 561/2023.
Viniegra García Carlos Antonio vs. Ivonne Medina Calderón. Aud. Se Difiere- D Ord. Civil Familiar. 1 Acdo. en Incidente. Núm. Exp. 729/2009 Inc. de Cesación de Pago de Pensión Alimenticia.
MINISTERIO LEY: CONCILIADOR
LIC. ADRIANA GRANADOS SÁNCHEZ

SECRETARÍA "B"
ACUERDOS DEL 11 DE JULIO DEL 2023

Aispuro Martínez Alejandro vs. Vásquez Díaz Beatriz Margarita. Controversias del Orden Familiar 1 Acdo. Núm. Exp. 1052/2023 Amparo Núm. 802/2023- II Infor. Previo y Justificado.
Ávila Reyes Román vs. Palomera Alemán Pamela. Especial Familiar K. 1 Acdo. Núm. Exp. 1084/2023.
Blancas Reyes Silvestre. Int. K. 1 Acdo. Núm. Exp. 1242/2009.
Brera Roa María Estela vs. Mario Rendón Ramírez. Controversias del Orden Familiar K. 1 Acdo. Núm. Exp. 1446/2014.
Bucio Salinas Mayra Irene vs. Bibriesca Chávez Víctor Manuel. Especial Familiar K. 1 Acdo. Núm. Exp. 278/2017.
Cabello Pineda Mitchell Sarai vs. Villarreal Hernández Luis Ángel. Especial Familiar K. 3 Acdos. Núm. Exp. 1112/2023.
Cabrales Belmar José Guadalupe vs. Galicia Ruíz Susana. Controversias del Orden Familiar K. 1 Acdo. Núm. Exp. 1046/2023.
Castro Yáñez Gerardo vs. Vázquez Camacho Athali Jamin. Controversias del Orden Familiar Audiencia. 1 Acdo. Núm. Exp. 1330/2022.
Chaparro Velázquez María del Rocío y/o María del Rocío Chaparro. Sucesorio Familiar K. 1 Acdo. Núm. Exp. 1254/2018 Bis. 2 Cuad. Pricipal.
Chávez Pérez Valdés Mario Arturo vs. Vanessa Dávila Rodríguez. Especial Familiar K. 3 Acdos. en Incidente. Núm. Exp. 152/2017 Bis. 1 Inc. de Guarda y Custodia.
Corro Hidalgo Ángel. Sucesorio Familiar K. 1 Acdo. Núm. Exp. 142/2022.
Cruz Florentino Agustina vs. López Sánchez Fernando. Especial Familiar K. 1 Acdo. Núm. Exp. 936/2023.
Cuevas Salgado María Teresa vs. Uribe Rostro David Octavio. Especial Familiar K. 1 Acdo. Núm. Exp. 1694/2021 Principal.
Escalera Hernández Francisco Javier vs. Elsa Hortensia Martínez Godínez. Especial Familiar K. 1 Acdo. Núm. Exp. 1688/2018.
Estrada Vargas Luis vs. Gutiérrez Jiménez Camelia. Especial Familiar K. 1 Acdo. Núm. Exp. 1578/2022.
Florencio Roque Emerenciana. Sucesorio Familiar K. 1 Acdo. Núm. Exp. 990/2023.
Franco Medina Raymundo Iván vs. López Ramírez Érika. Especial Familiar K. 1 Acdo. en Incidente. Núm. Exp. 340/2019 Inc. de Guarda y Custodia Definitiva.
Fuentes Pérez Maribel Joselyn vs. Velázquez Rodríguez Víctor. Controversias del Orden Familiar K. 1 Acdo. Núm. Exp. 136/2015.
García Lechuga Larisa Michelle vs. Ramírez Méndez Jorge. Especial Familiar K. 1 Acdo. Núm. Exp. 612/2023.
García Pacheco David vs. Nava Becerra Alicia. Especial Familiar K. 2 Acdos. Núm. Exp. 868/2023.
García Rojas Francisco vs. López García Lilia. Especial Familiar K. 1 Acdo. Núm. Exp. 86/2022.
Gomora García Francisco. Sucesorio Familiar K. 1 Acdo. Núm. Exp. 530/2023.
Guerrero Carbajal Modesta vs. Sánchez Lara Isaías. Exh. Familiar Exhorto. 1 Acdo. Núm. Exp. 1192/2023 Exh. Sria. Acdos. Jdo. Primero Fam. de Ecatepec de Morelos Edomex.
Guerrero Enrigue Virginia Palmira. Juris. Voluntaria Familiar 1 Acdo. Núm. Exp. 1218/2022.
Guerrero Pérez Eduardo vs. Rodríguez Roldán Nancy Jazmín. Especial Familiar 1 Acdo. Núm. Exp. 312/2022.
Guerrero Rivera Maricela vs. Castillo Ramírez René. Controversias del Orden Familiar K. 1 Acdo. Núm. Exp. 912/2012 Inc. de Cancel. de Pensión Alimenticia.
Hernández Briseño Raquel. Sucesorio Familiar K. 1 Acdo. Núm. Exp. 824/2022.
Hernández Hernández Marcelina vs. Hernández Hernández Humberto. Exh. Familiar Exhorto. 1 Acdo. Núm. Exp. 1290/2023 Exh. Remite C. Srio. Acdos. Jdo. Segundo Familiar de Ecatepec México.
Hernández Maldonado Edith Guadalupe vs. Peña Sánchez Juan Luis. Controversias del Orden Familiar K. 1 Acdo. Núm. Exp. 922/2023 Principal.
Hernández Maya Joana vs. Cisneros Jiménez Aldair. Controversias del Orden Familiar K. 1 Acdo. Núm. Exp. 1144/2023.
Hernández Tapia Carmen Briset vs. Hernández García Manuel. Controversias del Orden Familiar 1 Acdo. Núm. Exp. 1298/2023 Principal.
Herrera Domínguez Cleotilde. Sucesorio Familiar K. 1 Acdo. Núm. Exp. 650/2023.
Hidalgo Aguirre Maricela vs. Hidalgo Aguirre Víctor Manuel y Hidalgo Aguirre Eduardo. Controversias del Orden Familiar K. 1 Acdo. Núm. Exp. 1926/2021 Principal.
Hurtado Jacinto Gloricel vs. Trejo Trinidad Brian. Controversias del Orden Familiar K. 1 Acdo. Núm. Exp. 1988/2022.
Infante Ramírez Alfredo. Sucesorio Familiar K. 1 Acdo. Núm. Exp. 1282/2019.
López Martínez Laura Nohemí vs. Ricardo Martínez Medina. Controversias del Orden Familiar K. 1 Acdo. Núm. Exp. 950/2020.
Meneses González José Antonio vs. Lorena Hernández Jacques. Especial Familiar K. 1 Acdo. Núm. Exp. 2204/2013.
Meza Licóna Arlette vs. Juan Pablo del Ángel Suárez. Ord. Civil Familiar K. 1 Acdo. Núm. Exp. 504/2005 Bis. 1.
Molina Barquera Francisco Arnoldo vs. Norma Leticia Centeno Trujillo. Ord. Civ. K. 1 Acdo. Núm. Exp. 534/2011.

SÓLO CONSULTA
SÓLO CONSULTA
SÓLO CONSULTA

Montoya Torres Diana Berenice vs. Montoro García Ramiro. Controversias del Orden Familiar K. 1 Acdo. Núm. Exp. 2182/2019.
Olivares Fragoso Rosalío. Sucesorio Familiar K. 2 Acdos. Núm. Exp. 950/2023.
Oliveros Rivas J. Ascención vs. Nuria Pineda García. Div. Nec. K. 1 Acdo. Núm. Exp. 1238/2004.
Oropeza Venegas Luis. Test. K. 1 Acdo. Núm. Exp. 1330/2010.
Ortiz Ávila Rita. Juris. Voluntaria Familiar Audiencia. 1 Acdo. Núm. Exp. 266/2023.
Paredes Martínez Esperanza vs. Gabriel de Jesús Rangel Ocampo. Especial Familiar K. 1 Acdo. Núm. Exp. 306/2016.
Pérez Barreto Juan Eustasio. Sucesorio Familiar K. 1 Acdo. Núm. Exp. 1888/2018 Tomo II.
Pérez Guerrero Artemisa vs. Enrique Aureo Peñafiel Vega. Controversias del Orden Familiar K. 1 Acdo. en Expedientillo. Núm. Exp. 498/2009 Bis. 1.
Pérez Meneses Alfredo Gonzalo. Especial Familiar K. 1 Acdo. en Expedientillo. Núm. Exp. 582/2012.
Pérez Rodríguez Karina vs. Hernández Mellado Pedro Damián. Especial Familiar K. 1 Acdo. Núm. Exp. 546/2023.
Pimentel Fuentes Rocío Margarita vs. Espinosa Palomares Jésica. Controversias del Orden Familiar 1 Acdo. Núm. Exp. 2090/2021 Principal.
Ramírez Amaro Gregoria. Sucesorio Familiar K. 1 Acdo. Núm. Exp. 632/2023.
Ramírez García Daniel. Sucesorio Familiar K. 1 Acdo. Núm. Exp. 404/2021.
Ramírez Ortega María del Rosario vs. Efraín Reyes Ángeles Cervantes. Juris. Vol. K. 1 Acdo. Núm. Exp. 672/2001.
Reza Ramírez Rosalinda y Rodríguez Aguilar Osvaldo vs. Rodríguez Romo Óscar. Controversias del Orden Familiar K. 1 Acdo. Núm. Exp. 1942/2019 Tomo II.
Rubio Pacheco Carlos Alberto vs. Rubio José. Controversias del Orden Familiar 1 Acdo. Núm. Exp. 1210/2019.
Ruíz Carrillo María Fernanda vs. Villeda Chávez Marco Antonio. Controversias del Orden Familiar K. 1 Acdo. Núm. Exp. 302/2023 Principal.
Ruíz Hernández María Félix. Sucesorio Familiar K. 1 Acdo. Núm. Exp. 1998/2022.
Salazar Gutiérrez Rocío Reyna vs. Pérez Meneses Alfredo Gonzalo. Controversias del Orden Familiar K. 2 Acdos. Núm. Exp. 582/2012 Inc. de Incumplimiento de Convn. y Pensión Alimenticia, Retroactiva.
Salinas Javier María Fernanda y Otra vs. Salinas Aguilar Eric. Exh. Familiar Exhorto. 1 Acdo. Núm. Exp. 1286/2023 Exh. Remite Presidente de la Primera Sala Civil del T. S. J. Edo. Villahermosa Tabasco.
Sánchez Avilés Erick vs. Mejía Luna Laura Lorelei. Exh. Familiar Exhorto. 2 Acdos. Núm. Exp. 966/2023 Exh. que Remite C. Juez Tercero Familiar de Texcoco, México.
Sánchez Salazar José Guillermo vs. Sánchez Robledo Vanessa Yvette. Controversias del Orden Familiar K. 1 Acdo. Núm. Exp. 1592/2022 Inc. de Nul. de Actuaciones por Falsedad de Firmas y Fraud. Procesal.
Sandoval Ruíz José Fausto. Sucesorio Familiar K. 1 Acdo. Núm. Exp. 634/2023.
Sandoval Salazar Baltazar. Sucesorio Familiar K. 1 Acdo. Núm. Exp. 808/2023.
Sandoval de Simón María del Rosario su Sucesio. Sucesorio Familiar 1 Acdo. Núm. Exp. 324/2008 Secc. Cuarta.
Serrano Barrera Gabriela Berenice vs. Jaime Mireles Heliodor. Especial Familiar K. 1 Acdo. Núm. Exp. 1138/2011 Inc. de Pensiones Vencidas y No Pagadas.
Spinetti Mayora Rafael Alberto vs. Vegas Sánchez Joanna. Especial Familiar 1 Acdo. Núm. Exp. 906/2023.
Sánchez Carbajal Araceli vs. García Ortega Luis Rey. Especial Familiar K. 1 Acdo. Núm. Exp. 280/2017.
Todeo Salas Rosalva vs. Zayas Munoz Alejandro Cayetano. Controversias del Orden Familiar K. 1 Acdo. Núm. Exp. 1248/2003 Inc. de Cancel. de Pensión Alimenticia.
Treto de Los Santos José. Sucesorio Familiar 1 Acdo. en Otros. Núm. Exp. 864/2019 Secc. Segunda.
Vera Sánchez Ana María vs. Barrueta Mejía Ángel. Controversias del Orden Familiar Audiencia. 1 Acdo. Núm. Exp. 660/2022.
Wilver Chaim Ochoa Severiano vs. Gabriela Pérez Tinoco. Controversias del Orden Familiar K. 1 Acdo. Núm. Exp. 524/2020.
Xicoténcatl Ávila Jorge su Sucesión. Sucesorio Familiar K. 1 Acdo. Núm. Exp. 1576/2006 Inc. de Tercería.
Yáñez Sánchez Karen Jenedhit vs. Ayala González Francisco Martín. Controversias del Orden Familiar K. 1 Acdo. Núm. Exp. 1062/2016.
Zamorano González Alejandro. Sucesorio Familiar K. 1 Acdo. Núm. Exp. 816/2023.
De Jesús Marín Alberto vs. Rosa Rottres Bravo. Controversias del Orden Familiar K. 1 Acdo. Núm. Exp. 650/2012.

MAL PUBLICADOS

Cabañas Reyes María Azucenacabañas Reyes Joaquincabañas Reyes Rosa Juanaacumulación Al Exp. Núm. 160/2019 Sra. B Remite el Juzgado Décimo Séptimo Familiar de la Cdmx vs. Cabañas Reyes María de la Luz Sucpor Conducto de su Albaceamaria de la Luz Cabañasreyes Heredera Universaly el Notario Público Número 184 de la Cdmxlic. Mario García Diego González Cos. Ord. Civil Familiar 1 Acdo. Núm. Exp. 204/2020 Acumulación Al Exp. 0160/2019 que Remite el C. Juez Décimo Séptimo Fam. Cdmx.

NO PUBLICADOS

Apantle Felipe Inocencia vs. Sánchez Cuevas Víctor Alberto. Controversias del Orden Familiar 1 Acdo. en Incidente. Núm. Exp. 222/2013 Inc. de Cancel. de Pensión Alimenticia.
Apantle Felipe Inocencia vs. Sánchez Cuevas Víctor Alberto. Controversias del Orden Familiar 1 Acdo. Núm. Exp. 222/2013 Inc. de Cancel. de Pensión Alimenticia.
Ballesteros Hernández Andrea Itzel vs. Ballesteros Abonza Javier Sotero. Controversias del Orden Familiar 1 Acdo. Núm. Exp. 1224/2023 Principal.
Briseño Robles Carlos. Sucesorio Familiar 1 Acdo. Núm. Exp. 2050/2022.
Domínguez Velázquez Víctor Elías vs. Olvera Samaniego Yesenia Adriana. Controversias del Orden Familiar 1 Acdo. Núm. Exp. 124/2023.
Espejel Huerta Julio César vs. Rodríguez Romero Jéssica Nayeli. Controversias del Orden Familiar 1 Acdo. Núm. Exp. 1822/2022.
Guerrero Enrigue Virginia Palmira. Juris. Voluntaria Familiar 3 Acdos. Núm. Exp. 1218/2022.
Guerrero Pérez Eduardo vs. Rodríguez Roldán Nancy Jazmín. Especial Familiar 1 Acdo. en Incidente. Núm. Exp. 312/2022 Inc. de Aumento de Pensión Alimenticia.
Gutiérrez Carrillo Lluvia Yolanda vs. Lugo del Castillo Jesús Jorge. Controversias del Orden Familiar 1 Acdo. Núm. Exp. 1596/2021 Principal.
Hernández María de Lourdes Pineda. Sucesorio Familiar 1 Acdo. en Incidente. Núm. Exp. 1486/2021 Inc. de Remoción de Albacea.
Lagos Olivier María del Socorro. Juris. Voluntaria Familiar 2 Acdos. Núm. Exp. 588/2019 Bis. 1 Tomo II.
Medina Vélez Sandra Luz vs. Olivares Felipe. Controversias del Orden Familiar 1 Acdo. Núm. Exp. 1004/2023 Principal.
Moreno Guzmán Juan Moisés vs. Contreras Ramírez Cecilia Paz. Controversias del Orden Familiar 4 Acdos. Núm. Exp. 924/2023.
Ortega Meraz Enrique. Sucesorio Familiar 1 Acdo. Núm. Exp. 748/2022.
Osorio Novoa Luis Sandino vs. Peniche Gálvez María Teresa. Especial Familiar 1 Acdo. Núm. Exp. 828/2023.
Pimentel Fuentes Rocío Margarita vs. Espinosa Palomares Jésica. Controversias del Orden Familiar 1 Acdo. Núm. Exp. 2090/2021 Principal.
Pineda Hernández María de Lourdes su Sucesión. Sucesorio Familiar 1 Acdo. Núm. Exp. 1486/2021 Principal.
Rivera Gaona Martha Silvia. Controversias del Orden Familiar 1 Acdo. Núm. Exp. 894/1994 Vía de Apremio I.
Rojo Rodrigo Celorio vs. Morales Llano Diana. Especial Familiar 1 Acdo. en Incidente. Núm. Exp. 1014/2012 Inc. de Cump. de Sentencia.
Romero Ramírez Marisol vs. Granados López Sergio. Controversias del Orden Familiar 1 Acdo. Núm. Exp. 640/2023.
Rubio Pacheco Carlos Alberto vs. Rubio José. Controversias del Orden Familiar 1 Acdo. Núm. Exp. 1210/2019.
Sánchez García Guillermo vs. Castro Chaltell Rosa Carmina. Especial Familiar 2 Acdos. Núm. Exp. 730/2023.
Sandoval de Simón María del Rosario su Sucesio. Sucesorio Familiar 1 Acdo. Núm. Exp. 324/2008 Secc. Cuarta.
Spinetti Mayora Rafael Alberto vs. Vegas Sánchez Joanna. Especial Familiar 1 Acdo. Núm. Exp. 906/2023.

SOLO CONSULTA
SOLO CONSULTA
SOLO CONSULTA

Tletlepantzin García Arantza Ahtziri vs. Rico Javier Miguel Ángel. Controversias del Orden Familiar 1 Acdo. Núm. Exp. 844/2023.
Treto de Los Santos José. Sucesorio Familiar 1 Acdo. en Otros. Núm. Exp. 864/2019 Secc. Segunda.
Villasana Vda. de Flores María del Carmen. Sucesorio Familiar 1 Acdo. Núm. Exp. 254/2016.
De Aguinaga Vélazquez Mario. Sucesorio Familiar K. 1 Acdo. en Incidente. Núm. Exp. 1096/1996 de Exclusión de Bienes.
AUDIENCIA
Baños Martínez Julián vs. Blanco Melo Swierzeweska Paulina. Platica Difiere Especial Familiar. 1 Audiencia. Núm. Exp. 970/2023.

LA SECRETARIA DE ACUERDOS
LIC. MARGOT KARINA BARROSO CASILLAS

SOLO CONSULTA

DÉCIMO DE LO FAMILIAR

SECRETARÍA "A"
ACUERDOS DEL 11 DE JULIO DEL 2023

Acevedo Vázquez Ofelia vs. Raúl González Martínez. Especial Familiar 1 Acdo. Núm. Exp. 623/2023.
Ambriz Alvarado Víctor Hugo vs. Marisela Velázquez López. Especial Familiar 1 Acdo. Núm. Exp. 1133/2022.
Arenas Lara Roberto Antonio vs. Arias Luna Mariana Carolina. Controversias del Orden Familiar 2 Acdos. Núm. Exp. 263/2023.
Avilés Aranza Jéssica vs. Rubio Sánchez Gregorio Chistian. Controversias del Orden Familiar 1 Acdo. en Incidente. Núm. Exp. 495/2012 Inc. de Reduc. de P. A.
Ballesteros Zúñiga Niza Azeret vs. Gabriel Rodrigo Cruz Osorio. Controversias del Orden Familiar 1 Acdo. Núm. Exp. 1603/2021.
Baltazar Jorge Alberto Marín vs. Díaz González Alicia Nayeli. Controversias del Orden Familiar 4 Acdos. Núm. Exp. 959/2023.
Barragán Contreras Luz Aurora vs. De Novoa Dagnino Antonio. Especial Familiar 1 Acdo. en Incidente. Núm. Exp. 639/2008 Inc. de Ejecc. y Cump. de Sent. de Alimentos Tomo II.
Barrera Villanueva Ana Karen vs. Andrade Espinoza Marcos Jesús. Ord. Civil Familiar 1 Acdo. Núm. Exp. 997/2022.
Bernal Jásso Leopoldo (su Sucesión). Sucesorio Familiar 1 Acdo. en Otros. Núm. Exp. 61/2017 Secc. Cuarta.
Bonet Prat Roger (su Sucesión). Sucesorio Familiar Expedientillo. 1 Acdo. en Expedientillo. Núm. Exp. 1855/2016 Expedientillo.
Cabrera Pedrero Llanely vs. Antonio González Román. Especial Familiar 1 Acdo. Núm. Exp. 801/2023.
Cabrera Torres Karla Alejandra vs. Sánchez Valerio Jesús. Exh. Familiar 1 Acdo. en Exhorto. Núm. Exp. 1117/2023.
Calleros López Jacqueline Margarita vs. Islas Guerrero Alejandro. Especial Familiar 1 Acdo. en Incidente. Núm. Exp. 295/2023.
Carmona Cruz Néstor Daniel vs. Nieves Roldán Claudia. Controversias del Orden Familiar 1 Acdo. Núm. Exp. 981/2023.
Castañeda Escamilla Pánfilo. Sucesorio Familiar 1 Acdo. Núm. Exp. 397/2023.
Castañeda Pérez José Manuel vs. Hernández Bravo Karen. Controversias del Orden Familiar 1 Acdo. Núm. Exp. 365/2023.
Castillo Moreno Nayeli vs. David Alberto Sánchez Tirado. Exh. Familiar 1 Acdo. en Expedientillo. Núm. Exp. 421/2022 Expdllo. III.
Chávez Cruz Margarita su Suc. Sucesorio Familiar 1 Acdo. Núm. Exp. 1247/2023.
Coronel Vázquez Arturo vs. B Berenice del Monte Estrada. Controversias del Orden Familiar 3 Acdos. Núm. Exp. 1047/2022.
Cortés Pérez Jorge vs. Laura Liliana Contreras Gutiérrez. Controversias del Orden Familiar 1 Acdo. Núm. Exp. 1093/2022.
Díaz Campuzano Guadalupe Ivonne vs. Héctor Tapia Ugalde. Controversias del Orden Familiar 1 Acdo. Núm. Exp. 763/2023.
Díaz Castro Hugo Alfredo. Especial Familiar 1 Acdo. en Incidente. Núm. Exp. 585/2019 Bis. 6 Inc. de Regulación de Las Consecuencias Derivadas del Div. en Relación a la G y C Tomo IV.
Díaz Rodríguez Raymundo vs. Hernández Velázquez Diana Zulem. Especial Familiar 1 Acdo. en Expedientillo. Núm. Exp. 501/2005.
Escobar Medina Hilda María vs. Sánchez Rosas Carlos. Especial Familiar 1 Acdo. Núm. Exp. 2369/2012.
Espinoza Cruz Anamin Stephany vs. Medel Tapia Erick. Controversias del Orden Familiar 1 Acdo. en Otros. Núm. Exp. 1455/2019 Tomo II.
Estrella Estrella Liborio su Sucesión. Sucesorio Familiar 1 Acdo. Núm. Exp. 1299/2021.
Galicia Arellano Adriana Iliana vs. Godínez Ayala Christian Víctor. Alim. Comparec. 1 Acdo. Núm. Exp. 993/2007.
Gallardo Campero Regina Metzerit vs. Gallardo Ochoa Ángel Arturo. Controversias del Orden Familiar 1 Acdo. Núm. Exp. 121/2023.
García Cedillo Omar vs. Vargas Arvizu Ludin Noemí. Especial Familiar 1 Acdo. Núm. Exp. 1503/2016.
García Corona Andrés vs. Hernnadez Fuentes Amairani Janilet. Controversias del Orden Familiar 1 Acdo. Núm. Exp. 437/2017.
González García Josefa vs. Manuel Gómez Lorenzo. Exh. Familiar 1 Acdo. en Exhorto. Núm. Exp. 1275/2023.
González García Zully Marlenne vs. Rodrigoloza Simón. Controversias del Orden Familiar 1 Acdo. Núm. Exp. 891/2022.
González Naranjo María Eugenia vs. Juan Cristóbal de la O. Funes. Especial Familiar 1 Acdo. Núm. Exp. 1245/2023.
González Ordaz Cintia Elizabeth vs. Jorge Rivera Ambrosio. Controversias del Orden Familiar 1 Acdo. Núm. Exp. 911/2021.
Hernadez Orozco Juan Manuel. Sucesorio Familiar 1 Acdo. Núm. Exp. 595/2023.
Hernández Aldaco Melina Donaji vs. Quiroz Lanz Ernesto. Controversias del Orden Familiar 1 Acdo. Núm. Exp. 263/2022.
Hernández Navarro Donaji Angelina vs. Medarno Gilberto Erazo Olascoaga. y/o Controversias del Orden Familiar 2 Acdos. Núm. Exp. 1811/2021.
Hernández Laynes Gabriela vs. Malagón Hernández José Luis. Especial Familiar 1 Acdo. en Incidente. Núm. Exp. 725/2018 Inc. de Nul. de Convenio.
Horta Badillo Luis Aurelio vs. Velda Verónica Villavicencio Robles. Div. Nec. 1 Acdo. Núm. Exp. 621/2006.
Inclán González Rodolfo Arturo vs. Graciela Ernestina González Jiménez. Especial Familiar 1 Acdo. Núm. Exp. 1161/2023.
Isidro Ciriaco Yolanda vs. Ramírez Cruz Sergio. Controversias del Orden Familiar 2 Acdos. Núm. Exp. 325/2023.
Jácome Carrillo María Elena vs. Heriberto Ortiz Gallardo. Cont. Ord. Fam. 1 Acdo. Núm. Exp. 587/2004.
Jiménez Bobadilla Ringo vs. Isabel Marías Donalson Mc Cala. Especial Familiar 1 Acdo. Núm. Exp. 915/2023.
Lino Hernández Ernesto. Especial Familiar 1 Acdo. Núm. Exp. 93/2020 Tomo II.
López Méndez Blanca Aurora vs. Picos Silva Jorge Arturo. Controversias del Orden Familiar 1 Acdo. Núm. Exp. 799/2016.
López Ortega César Eduardo vs. Rosas Romero Angélica. Controversias del Orden Familiar 6 Acdos. Núm. Exp. 2153/2022.
López Quezada José David vs. Perla Anabel Pérez Ramírez. Especial Familiar 1 Acdo. Núm. Exp. 1249/2023.
López de Jesús Martiniana vs. Fortis López Jorge Humberto. Controversias del Orden Familiar 1 Acdo. Núm. Exp. 1295/2023.
Macías Navarro Modesta vs. Gualterio Cortés Rodríguez. Div. Nec. 1 Acdo. Núm. Exp. 1655/2006.
Márquez Zamora Diegio Andre. Juris. Voluntaria Familiar 1 Acdo. Núm. Exp. 845/2022.
Martínez Jaime David vs. María Fernanda Gamboa Cruz. Especial Familiar 2 Acdos. Núm. Exp. 637/2023.
Martínez Palafox Olga Lidia vs. López Figueroa Orlando. Controversias del Orden Familiar 1 Acdo. Núm. Exp. 2167/2022.
Martínez Ramírez Carmen vs. Hernández Hernández Luis Julián. Especial Familiar 1 Acdo. en Incidente. Núm. Exp. 1465/2022 Guarda y Custodia y Pago de Pensión Alimenticia.
Medina Caballero Beatriz vs. Javier Martínez Venegas. Controversias del Orden Familiar 1 Acdo. Núm. Exp. 1075/2023.
Méndez Ángela (su Sucesión). Sucesorio Familiar 1 Acdo. Núm. Exp. 859/2019.
Milla García Stephnie Pamela vs. Martínez Gómez Axel. Controversias del Orden Familiar 1 Acdo. Núm. Exp. 745/2023.
Moheno Cascajares María de Lourdes. Especial Familiar 1 Acdo. en Incidente. Núm. Exp. 1883/2014 Inc. de Modificación de Convenio.
Moheno Cascajares María de Lourdes. Especial Familiar 1 Acdo. en Incidente. Núm. Exp. 1883/2014 Bis. 1 Inc. de Compensación.
Montesino Duarte Diana Marisol vs. Paniagua Sánchez Arturo. Controversias del Orden Familiar 2 Acdos. Núm. Exp. 405/2023.
Muñoz González María Concepción vs. García Vásquez Jesús Iván, Controversias del Orden Familiar 1 Acdo. Núm. Exp. 773/2018.
Nava Escutia Roberto. Sucesorio Familiar 1 Acdo. Núm. Exp. 2017/2019.
Nieto Cañada María Graciela vs. Soriano Suárez Ricardo. Alim. 1 Acdo. Núm. Exp. 1485/2001.

Nieves Soto Claudia Ivette vs. Romero Morales Luis Ángel. Controversias del Orden Familiar 1 Acdo. Núm. Exp. 1195/2023.
Nuevo García Daniela Alejandra vs. Fernando Gabriel Sánchez Ponce. Controversias del Orden Familiar 1 Acdo. Núm. Exp. 1195/2022.
Olmos Ortega Mariana vs. Martínez Guzmán Miguel Ángel. Controversias del Orden Familiar 1 Acdo. en Incidente. Núm. Exp. 119/2009 Cesación y Cancel. de Pensión Alimenticia en contra de Miguel Ángel Martínez Olmos I.
Olmos Ortega Mariana vs. Martínez Guzmán Miguel Ángel. Controversias del Orden Familiar 1 Acdo. en Incidente. Núm. Exp. 119/2009 Cesación y Reduc. de Pens. Alim. en contra de Miguel Ángel Martínez Olmos II.
Ordaz Yarritu Daniel vs. Vázquez Vázquez Ana Fabiola. Especial Familiar 1 Acdo. Núm. Exp. 789/2018.
Paco Recio Blanca Carolina Milagros vs. Hernández Salazar José Eduardo. Controversias del Orden Familiar 1 Acdo. Núm. Exp. 2003/2022.
Pérez Garmiño Rosario vs. Colín Aguilar Daniel Alejandro. Controversias del Orden Familiar 1 Acdo. Núm. Exp. 1135/2023.
Pérez Pérez Margarita vs. Reyes Salazar Carlos Alberto. Controversias del Orden Familiar 2 Acdos. Núm. Exp. 463/2023.
Pérez Rosas Elizabeth Juana vs. Morales Ramírez Eduardo José. Controversias del Orden Familiar 1 Acdo. Núm. Exp. 697/2019.
Pérez Serrano José (su Sucesión). Sucesorio Familiar 1 Acdo. en Otros. Núm. Exp. 989/2019 Bis. 1 Secc. Tercera.
Ramírez Zamacona María Carolina vs. Morales Triano José Enrique. Ord. Civil Familiar 1 Acdo. Núm. Exp. 2271/2012.
Reyes Legorreta Jonathan vs. Mednoza Sánchez Elizabeth Lorena. Especial Familiar 1 Acdo. Núm. Exp. 2071/2014.
Rizo Velázquez María Juana vs. Sucesorio Familiar 1 Acdo. Núm. Exp. 2043/2012.
Rodríguez Toledo Iván. Juris. Voluntaria Familiar 1 Acdo. Núm. Exp. 1675/2022.
Rojo Aguilar Marina vs. Casanova Rosado Alejandro José. Especial Familiar 1 Acdo. en Incidente. Núm. Exp. 1585/2014 para Reclamar la Indemnización Compensatoria.
Romero Salazar Luis Ramón vs. Legna Lluviaorozco Fragoso. Controversias del Orden Familiar 1 Acdo. Núm. Exp. 1047/2016.
Salcedo Diego Latoumerie vs. Vega Cataño Genoveva. Ord. Civil Familiar 1 Acdo. en Otros. Núm. Exp. 279/2022 Tomo II.
Salinas Mendoza Isabel Teresa vs. Oscar Alfonso Cruz Rosas. Controversias del Orden Familiar 1 Acdo. Núm. Exp. 861/2023.
Salvador Mendoza Itzel vs. Fernando Castillo Mendoza. Exh. Familiar 1 Acdo. en Exhorto. Núm. Exp. 1281/2023.
Santana Barrera Edna Margarita vs. Aguilar Marsicano Alan Michel. Controversias del Orden Familiar 1 Acdo. en Otros. Núm. Exp. 1413/2018 Tomo Dos.
Secreto. Ord. Civil Familiar 2 Acdos. Núm. Exp. 1059/2022.
Serrano Domínguez Claudia Verónica vs. Vega Ramírez José Ramón. Controversias del Orden Familiar 1 Acdo. Núm. Exp. 259/2021.
Sevilla Covarrubias Guadalupe del Carmen vs. Badillo de Jesús Néstor Omar. Controversias del Orden Familiar 2 Acdos. en Otros. Núm. Exp. 1581/2021 Tomo II.
Sierra Surez María de Lorudes vs. Castillo García Víctor José. Controversias del Orden Familiar 1 Acdo. Núm. Exp. 171/2021.
Soto Jorge Colín vs. Espinoza Ramírez Vianey Marlent. Ord. Civil Familiar 1 Acdo. Núm. Exp. 1395/2022.
Torices Torres Margarita vs. Ricardo Julián Bautista Fonseca. Cont. Ord. Fam. Expedientillo. 1 Acdo. Núm. Exp. 1437/2002.
Trueba Calleja Juan Enrique vs. Piza González Anna Isabel. Especial Familiar 2 Acdos. en Incidente. Núm. Exp. 43/2017 Inc. para Resolver Las Consecuencias Inherentes Al Divorcio.
Valdez Flores Juana vs. Flores Solís Daniel Enrique. Controversias del Orden Familiar 1 Acdo. Núm. Exp. 933/2008 de Consignaciones.
Valdez Peña Ma. de Lourdes vs. Espinosa Medoza Héctor Manuel. Controversias del Orden Familiar 1 Acdo. Núm. Exp. 1193/2023.
Valle Almazán Salvador vs. Rico López Sabina. Div. Vol. 1 Acdo. Núm. Exp. 1425/1999.
Vallejo Vaca Roberto vs. Alejandra Lissette López Hernández. Especial Familiar 1 Acdo. Núm. Exp. 1239/2022.
Vázquez del Rosario Mónica Daniela vs. Vera Cornejo Alexis. Controversias del Orden Familiar 1 Acdo. Núm. Exp. 567/2023.
Vázquez Flores Dalíla. Juris. Voluntaria Familiar 1 Acdo. Núm. Exp. 2115/2022.
Velazco Martínez Georgina vs. Navarrete Saavedra Serafín Andrés. Controversias del Orden Familiar 1 Acdo. Núm. Exp. 275/2023.
Villarreal Juan Ramón Bon vs. García Zamora Anabell. Especial Familiar 1 Acdo. Núm. Exp. 329/2023.
Villena Randolph Lilia y Ricardo Cotonieto. Div. Vol. 1 Acdo. Núm. Exp. 1009/1978.
Xochihua Trujillo Antonio Cuauhtli su Suc. Sucesorio Familiar 1 Acdo. Núm. Exp. 1753/2022.
Zea Hurtado María de la Luz (su Sucesión). Sucesorio Familiar 1 Acdo. Núm. Exp. 1987/2016.
Zúñiga Mendoza Vicente vs. Chávez Márquez María Irene. Especial Familiar 1 Acdo. Núm. Exp. 97/2023.

AUDIENCIA

Acosta Mora Emma Gabriela vs. Hamed Arias Gerardo. Aud. Incidental Especial Familiar. 1 Acdo. en Incidente. Núm. Exp. 2235/2018 Susp. de Régimen de Visistas.
Castañeda Pérez José Manuel vs. Hernández Bravo Karen. Aud. Controversias del Orden Familiar 1 Audiencia. Núm. Exp. 365/2023.
Martínez Ramírez Carmen vs. Hernández Hernández Luis Julián. Aud. Incidental Especial Familiar. 1 Acdo. en Incidente. Núm. Exp. 1465/2022 Guarda y Custodia y Pago de Pensión Alimenticia.

SENTENCIAS DEFINITIVAS DEL 11 DE JULIO DEL 2023

Hernández Valencia Elizabeth vs. Meza Espinosa Fernando. Especial Familiar Sent. de Div. 1 Núm. Exp. 551/2023
Ruíz Martínez Raúl. su Suc. Sucesorio Familiar Sent. Adjudicación 1 Sent. Def. en Otros. Núm. Exp. 1949/2021 Secc. Cuarta

SENTENCIAS INTERLOCUTORIAS

Rosas García María Paz Suj. su Suc. Sucesorio Familiar Declaratoria 1 Núm. Exp. 1101/2022

LA SECRETARIA DE ACUERDOS
LIC. VANESSA SOLANO PEREZ

SECRETARÍA "B"
ACUERDOS DEL 11 DE JULIO DEL 2023

Arreola Estrada Eduardo vs. Alma Delia Cabrera Venicio. Especial Familiar 1 Acdo. Núm. Exp. 1388/2021.
Ávalos Herrera Christian Ezequiel vs. Jiménez de la Mora Andrea Adalid. Controversias del Orden Familiar 1 Acdo. Núm. Exp. 1900/2022.
Bermúdez Flores María vs. García Bermúdez Felipa, Edith, Margarita, Aracelu, Rogelio y Guillermo. Controversias del Orden Familiar 1 Acdo. Núm. Exp. 186/2018.
Cárdenas Mellado Alicia. Sucesorio Familiar 1 Acdo. Núm. Exp. 94/2023.
Castillo Marín Sabrina vs. Sánchez Portugal Héctor. Controversias del Orden Familiar 3 Acdos. Núm. Exp. 1788/2022.
Castillo Tapia Miriam Rosalba vs. Andrés Quintos Gómez. Alim. 1 Acdo. Núm. Exp. 664/1994.
Cedillo López María Claudia vs. Noguez Romero Ernesto. Controversias del Orden Familiar 1 Acdo. Núm. Exp. 1736/2014.
Celis Zamora Patricia vs. Valdez Álvarez Pablo. Exh. Familiar 1 Acdo. en Exhorto. Núm. Exp. 1108/2023.
Chavarría Santillán María Eden vs. Carlos Juárez Cerón. Controversias del Orden Familiar 3 Acdos. Núm. Exp. 1798/2021.
Cruz Cruz Lucía vs. Flores Nava Emmanuel. Controversias del Orden Familiar 1 Acdo. Núm. Exp. 1350/2022.
Cruz Gamboa Roderico vs. Montes Esperanza Jéssica Yazmín. Especial Familiar 1 Acdo. Núm. Exp. 1766/2014.
Cruz Martínez Gabino su Suc. Sucesorio Familiar 1 Acdo. Núm. Exp. 1248/2023.
Díaz Martínez Leticia vs. Mena Reyes Daniel. Especial Familiar 1 Acdo. Núm. Exp. 290/2023.
Díaz Vázquez Marco Antonio vs. Jo Jazmín Torres Báez. Especial Familiar 1 Acdo. Núm. Exp. 1570/2022.
Diego Aja José Manuel vs. Nuria González Cosío. Especial Familiar 1 Acdo. en Expedientillo. Núm. Exp. 1378/2010.
Domínguez Hernández Jocelyn Carolina vs. César Donis Marín. Especial Familiar 1 Acdo. Núm. Exp. 1088/2022.
Domínguez Villa Irma y vs. Rosendo Duhart González. Especial Familiar 1 Acdo. Núm. Exp. 1490/1983.
Durán Guillén Nairovy Noemy vs. Francisco de la Cruz Cahuic Brito. Exh. Familiar 1 Acdo. en Exhorto. Núm. Exp. 1208/2023.
Esperanza Zamora Martínez vs. Álvaro Rodríguez Gutiérrez. Exh. Familiar 1 Acdo. en Exhorto. Núm. Exp. 1280/2023.
Espinosa Mota Janeth Guadalupe vs. Ruíz Mariscal Artemio Víctor. Controversias del Orden Familiar 1 Acdo. Núm. Exp. 2096/2022.

SOLO CONSULTA
SOLO CONSULTA
SOLO CONSULTA

Esquenazi Toledo Janeth vs. Martín Gold Witzman. Controversias del Orden Familiar 1 Acdo. en Incidente. Núm. Exp. 1208/2008 Inc. de Extinción del Derecho a Recibir Alimentos.
Garcilitas Henriquez Noemí vs. Aguilar Zamorano Bogard. Controversias del Orden Familiar 1 Acdo. Núm. Exp. 1954/2014.
Gómez Velázquez Pedro (su Sucesión). Sucesorio Familiar 1 Acdo. Núm. Exp. 2192/2018.
González Mercado Dairen vs. Daniel Montoya Castilla. Especial Familiar 1 Acdo. Núm. Exp. 1978/2021.
González Carreón Andrea vs. Andrés Álvarez Cordero. Div. Nec. 1 Acdo. Núm. Exp. 1040/2011.
González Carreón Andrea vs. Andrés Álvarez Cordero. Especial Familiar 1 Acdo. en Incidente. Núm. Exp. 1040/2011 Inc. de Actual. y Modificación de Convn. de Divorcio.
Gutiérrez García Érika vs. Hernández Cabañas Eduardo. Ord. Civil Familiar 1 Acdo. Núm. Exp. 936/2015.
Gutiérrez Macedo Saúl vs. Jéssica Biridiana Razo Ramírez. Exh. Familiar 1 Acdo. en Exhorto. Núm. Exp. 1188/2023.
Hernández Aguilar Nelly vs. Corona Lacomba José Luis. Controversias del Orden Familiar 1 Acdo. Núm. Exp. 1198/2021.
Hernández Lezama Sylvia Paulina vs. Cruz Zepeda Hhabibh de Jesús. Controversias del Orden Familiar 1 Acdo. Núm. Exp. 460/2023.
Hernández Rodríguez Irma vs. Razo Avilés Carlos Alberto. Controversias del Orden Familiar 1 Acdo. en Incidente. Núm. Exp. 2110/2015 Inc. de Cambio de Guarda y Custodia.
Hernández Sotelo Jaime Alfredo. Acumulación vs. Ceballos Moctezuma Elvia Karla. Controversias del Orden Familiar 1 Acdo. Núm. Exp. 916/2019.
Hernández Tavera José Manuel. Sucesorio Familiar 1 Acdo. en Incidente. Núm. Exp. 518/2015 Inc. de Remoción de Albacea.
Hurtado Hernández Javier vs. Vera Reyes Jocelyn. Especial Familiar 1 Acdo. Núm. Exp. 422/2019.
Lans de la Cruz Rosa Elena vs. Martín Córdoba de la Cruz. Exh. Familiar 1 Acdo. en Exhorto. Núm. Exp. 1158/2023 Exhorto.
Lara Martínez Raúl (su Sucesión). Sucesorio Familiar 1 Acdo. Núm. Exp. 1270/2016.
López Bustos Marta. su Suc. Sucesorio Familiar 1 Acdo. Núm. Exp. 394/2022.
López García Dominga vs. Rivera García Fernando. Controversias del Orden Familiar 1 Acdo. Núm. Exp. 1742/2022.
López López Ernesto su Suc. Sucesorio Familiar 1 Acdo. Núm. Exp. 1000/2023.
López Lozada José Daniel vs. Bonilla Vázquez Norma Teresa. Especial Familiar 1 Acdo. Núm. Exp. 434/2023.
Lugo Madrid Miguel Ángel vs. Miranda Cruz Perla. Controversias del Orden Familiar 1 Acdo. Núm. Exp. 334/2023.
Luna Arellano Javier vs. Juana Padrón Alcántara. Exh. Familiar 1 Acdo. en Exhorto. Núm. Exp. 1032/2023.
Manzo Zambrano María Guadalupe su Suc. Exh. Familiar 1 Acdo. en Exhorto. Núm. Exp. 1276/2023.
Martínez Juárez Itzel Ariana vs. Santamaría Aguilar Jorge. Especial Familiar 1 Acdo. Núm. Exp. 642/2023.
Mata Arenas José de Jesús vs. Miriam Odette Flores Martínez. Controversias del Orden Familiar 1 Acdo. Núm. Exp. 160/2022.
Molina Silva Luis Roberto vs. Durán Tlapaco Celzim Carolina. Especial Familiar 1 Acdo. Núm. Exp. 1690/2013.
Morales Olguín Brisa Lizbeth vs. María Concepción Olguín Esquivel. Controversias del Orden Familiar 1 Acdo. Núm. Exp. 794/2022.
Morelos García Alejandra Georgina y Víctor Vicente Sotelo Díaz. Exh. Familiar 1 Acdo. en Exhorto. Núm. Exp. 1122/2023.
Ortega Núñez María del Rocío vs. González Urrutia Eduardo Isaías. Especial Familiar 1 Acdo. Núm. Exp. 664/2018.
Ortega Torres Rogelio Uriel vs. Ortega Rafay Rogelio. Controversias del Orden Familiar 1 Acdo. Núm. Exp. 1294/2023.
Pérez Abreu Jiménez Juan (su Sucesión). Sucesorio Familiar 1 Acdo. en Incidente. Núm. Exp. 66/2017 Inc. de Nul. de Actuaciones.
Pérez Abreu Jiménez Juan (su Sucesión). Sucesorio Familiar 1 Acdo. Núm. Exp. 66/2017 Segunda Sección.
Pérez Guerrero Agustín. su Suc. Sucesorio Familiar 3 Acdos. Núm. Exp. 504/2022.
Portillo Estrada Guadalupe vs. Garduño Bravo Armando. Especial Familiar 1 Acdo. Núm. Exp. 308/2018.
Pérez González Isabel y Maximina Pérez González. Int. 1 Acdo. Núm. Exp. 772/1990.
Ramírez López María de Los Ángeles. su Suc. Sucesorio Familiar 1 Acdo. Núm. Exp. 288/2022.
Rangel González María Angélica vs. Sánchez Granados Óscar. Controversias del Orden Familiar 1 Acdo. en Incidente. Núm. Exp. 52/2014 Inc. de Cancel. de Pensión Alimenticia.
Revuelta Lara Luis Antonio vs. Elsa Francisca Cedillo Juárez. Especial Familiar 1 Acdo. en Incidente. Núm. Exp. 790/2022 Inc. de Reduc. de Pensión Alimenticia.
Rodríguez Illades Josef vs. Jara González Karen Lizeth. Controversias del Orden Familiar 1 Acdo. Núm. Exp. 2178/2016.
Rodríguez Shomar Bruno (su Sucesorio). Sucesorio Familiar 1 Acdo. Núm. Exp. 1740/2016.
Romero Galicia Gloria (su Sucesión). Sucesorio Familiar 1 Acdo. Núm. Exp. 356/2019.
Saavedra Cruz Arely vs. Ríos Vega Israel José. Alim. Comparec. 1 Acdo. Núm. Exp. 990/2001.
Sánchez Marín Joseph Íñigo vs. Galindo Sánchez Andrea. Especial Familiar 1 Acdo. Núm. Exp. 242/2023.
Santamarina Luis Robles vs. González Peredo Maite. Especial Familiar 9 Acdos. Núm. Exp. 602/2023.
Sierra Martínez Laura vs. Rosas Bustamante Armando. Especial Familiar 1 Acdo. Núm. Exp. 1928/2022.
Tapia Ibarra Reyna Xóchitl vs. José Nagel González Neyra. Controversias del Orden Familiar 1 Acdo. Núm. Exp. 926/2023.
Trujillo Castillo Pablo. Sucesorio Familiar 1 Acdo. Núm. Exp. 610/2021.
Valdez Ferrer Fernanda vs. Carlos Manuel Zorrilo Campo. Controversias del Orden Familiar 6 Acdos. Núm. Exp. 388/2022.
Vázquez Cabañas María Silvia vs. Izquierdo Hernández Armando Rey. Especial Familiar 1 Acdo. Núm. Exp. 392/2013.
Vázquez García Marisa del Carmen vs. Juan Ignacio Ramírez Basurto. Especial Familiar 2 Acdos. Núm. Exp. 596/2023.
Vázquez Morales Sharoon Sinai- vs. Sánchez Pineda Arturo. Controversias del Orden Familiar 1 Acdo. Núm. Exp. 1218/2023.
Vera Pérez Vanessa Nayeli vs. Feliz Adrián García Pineda. Controversias del Orden Familiar 1 Acdo. Núm. Exp. 1236/2022.
Villamonte Chi Grisel Anahi vs. Leomaldo Palma Frías. Exh. Familiar 1 Acdo. en Exhorto. Núm. Exp. 1216/2023.
Yreta Hernández Rosa su Suc. Sucesorio Familiar 2 Acdos. Núm. Exp. 1102/2023.
Zainos Sánchez Jaime Arturo vs. Rivero Lemus Blanca Nallely. Controversias del Orden Familiar 1 Acdo. en Amparo. Núm. Exp. 830/2017 Amparo 1060/2023.
Zainos Sánchez Jaime Arturo vs. Rivero Lemus Blanca Nallely. Controversias del Orden Familiar 1 Acdo. en Otros. Núm. Exp. 830/2017 Tomo V.
Zaragoza Salcido Juan Ramón. Juris. Voluntaria Familiar 1 Acdo. Núm. Exp. 1250/2023.
De León Anaya Juan Carlo. (su Suc). Sucesorio Familiar 1 Acdo. Núm. Exp. 30/2021.

MAL PUBLICADOS

Rodríguez Ramírez Miguel su Sucesión. Sucesorio Familiar 1 Acdo. Núm. Exp. 1984/2022.
Urbina Frías Rafael. Sucesorio Familiar 1 Acdo. en Expedientillo. Núm. Exp. 366/1993.

NO PUBLICADOS

Banderas Quintana Baetriz vs. Rodríguez Orozco Jorge Alberto. Controversias del Orden Familiar 1 Acdo. en Incidente. Núm. Exp. 1976/2017 Inc. de Reduc. de Pensión Alimenticia.
Barrios Gamboa Lilia vs. Hernández Vaga Máximo. Alim. 1 Acdo. Núm. Exp. 1112/1998.
Barrios Piedra Paulina Xareni vs. Méndez Carrasco Carlos Alberto. Controversias del Orden Familiar 1 Acdo. en Incidente. Núm. Exp. 2088/2017 Inc. de Reduc. de Pensión Alimenticia Provisional.
Betancourt Castaneira Germán vs. Ixchel Karina Zárate Tapia. Controversias del Orden Familiar 1 Acdo. Núm. Exp. 92/2021.
Cruz Cruz Lucía vs. Flores Nava Emmanuel. Controversias del Orden Familiar 1 Acdo. Núm. Exp. 1350/2022.
Fernández Montero Antonio vs. Martínez Chávez Patricia Lorena. Especial Familiar 1 Acdo. en Expedientillo. Núm. Exp. 316/1999.
García Balderas María del Rocío vs. Vásquez Vásquez Alberto. Controversias del Orden Familiar 1 Acdo. Núm. Exp. 2072/2014.
García Trinidad. Test. 1 Acdo. Núm. Exp. 1056/2002.
Gómez Franco Ericka Selene vs. González Orozco Mauricio. Especial Familiar 1 Acdo. Núm. Exp. 620/2013.
González Sosa Yolanda. Juris. Voluntaria Familiar 1 Acdo. Núm. Exp. 406/2019.
Hinojosa Corona Ximena. Juris. Voluntaria Familiar 1 Acdo. Núm. Exp. 684/1992.

SOLO CONSULTA
SOLO CONSULTA
SOLO CONSULTA

Huerta Zárate César vs. Yolanda Guadalupe Gutiérrez Guzmán. Controversias del Orden Familiar 1 Acdo. Núm. Exp. 1068/2022.
Hurtado Galván Marianne Paola vs. García Castillo Jair. Controversias del Orden Familiar 1 Acdo. Núm. Exp. 2028/2022.
Jácome Contreras Miriam Guadalupe vs. Martínez Uribe José Manuel. Juris. Vol. 1 Acdo. Núm. Exp. 872/2008.
López Escuadra Edith vs. Eduardo Yáñez Moreno. Controversias del Orden Familiar 1 Acdo. Núm. Exp. 470/2022.
Navarrete Nayeli Vidals vs. Huerta Texopan Guillermo. Controversias del Orden Familiar 1 Acdo. Núm. Exp. 1524/2022.
Pérez Montero Irma Camelia vs. Albornoz Zeron Julio Patricio. Especial Familiar 1 Acdo. Núm. Exp. 502/2018 Inc. de Devolución de Los Pagos Ordinarios de Mantenimiento.
Reynoso Baguez Érika Fabiola vs. Monasterio Sánchez Benítez Luis Ramón Ortiz. Especial Familiar 1 Acdo. Núm. Exp. 2012/2013.
Ruíz María Teresa Salmerón. Juris. Voluntaria Familiar 1 Acdo. Núm. Exp. 1958/2022.
Sánchez Olguín Eduardo vs. Marlene Adriana de la Cruz Rodríguez. Controversias del Orden Familiar 1 Acdo. Núm. Exp. 242/2022.
Secreto. Controversias del Orden Familiar 1 Acdo. Núm. Exp. 2170/2013.
Trujillo Castillo Pablo. Sucesorio Familiar 1 Acdo. Núm. Exp. 610/2021.
Vázquez García Marisa del Carmen vs. Juan Ignacio Ramírez Basurto. Especial Familiar 1 Acdo. Núm. Exp. 596/2023.
Zainos Sánchez Jaime Arturo vs. Rivero Lemus Blanca Nallely. Controversias del Orden Familiar 1 Acdo. en Otros. Núm. Exp. 830/2017 Tomo V.
AUDIENCIA
Alvarado Morales Francisca vs. Ángeles Aragón Marcelino. Controversias del Orden Familiar 1 Acdo. en Incidente. Núm. Exp. 254/2005 Inc. de Cancel. de Pensión Alimenticia.
Carrillo Herrera María Antonieta vs. Fonseca Garrido José Luis. Controversias del Orden Familiar 1 Acdo. en Incidente. Núm. Exp. 1054/2004 Inc. de Cancel. de Pensión Alimenticia.
Espinosa Mota Janeth Guadalupe vs. Ruíz Mariscal Artemio Víctor. Controversias del Orden Familiar 1 Audiencia. Núm. Exp. 2096/2022.
Luis Érika Jéssica Hernández vs. Del Valle Hernández Jovanni Isai. Controversias del Orden Familiar 1 Audiencia. Núm. Exp. 1498/2022.

SENTENCIAS DEFINITIVAS DEL 11 DE JULIO DEL 2023

Colín Mora Cristian Iván vs. Zaragoza España María Daniela. Especial Familiar Sent. de Div. 1 Núm. Exp. 406/2023
Domínguez Gómez Alma Delia vs. Gerardo González Carranza. Especial Familiar Sent. de Div. 1 Núm. Exp. 714/2023
Rosales Martínez Arturo vs. Peña Morales Emilia Dareli. Especial Familiar Sent. de Div. 1 Núm. Exp. 288/2023

SENTENCIAS INTERLOCUTORIAS

Campos Castañón Miriam Etelvina vs. Francisco Gómez López. Controversias del Orden Familiar Sent. Interl. 1 Núm. Exp. 1638/2021
Turrubiates Vargas Ulices Rafael. Sucesorio Familiar Sent. 1 Sent. Interl. en Incidente. Núm. Exp. 942/2016 Bis. 2 Inc. de Remoción de Albacea

EL SECRETARIO DE ACUERDOS
LIC. JOSÉ LUIS OSERIN GARCÍA

DÉCIMO PRIMERO DE LO FAMILIAR

SECRETARÍA "A"
ACUERDOS DEL 11 DE JULIO DEL 2023

Aguado Guerrero Miriam Remedios vs. Cruz Rodríguez Alejandro. Exh. Familiar Sin Diligenciar. 1 Acdo. Núm. Exp. 1115/2023.
Aguilar Díaz Antonio. Sucesorio Familiar Informe. 1 Acdo. Núm. Exp. 851/2023.
Alarcón Ortiz Romina vs. Daniel Ibarra García. Alim. Billete. 1 Acdo. Núm. Exp. 617/2006.
Álvarez Hernández José Joaquín. Sucesorio Familiar Acuerdo. 2 Acdos. en Incidente. Núm. Exp. 1291/2003 Bis. 20 Inc. de Remoción de Albacea.
Arriaga Telles J Rogelio vs. Laura Martínez Romero. Controversias del Orden Familiar Billete. 1 Acdo. Núm. Exp. 2175/2018.
Atayde Arreola Mónica vs. Roheri Ramos Hernández. Especial Familiar Expdllo. 1 Acdo. en Expedientillo. Núm. Exp. 241/2012.
Avendaño Torres Carlos Fernando vs. Lete Coranguez Mónica Pérez. Controversias del Orden Familiar 3 Acdos. en Otros. Núm. Exp. 5/2022 Bis. 6 Tomo V.
Ávila Velázquez Iris Yazmín vs. Edgar Odilón Lagunas Castañeda. Especial Familiar Admisorio. 1 Acdo. en Incidente. Núm. Exp. 1629/2015 Bis. 2 Inc. de Modificación de Convenio.
Avilés Hernández Soledad su Sucesión. Exh. Familiar Exh. Admisión. 1 Acdo. Núm. Exp. 1269/2023.
Berrospe Beiza Demetrio su Sucesión. Sucesorio Familiar Minuta. 1 Acdo. Núm. Exp. 1057/2023.
Callejas Varela Sergio vs. Rivera Soriano Ma Lucero. Exh. Familiar Exh. Admisión. 1 Acdo. Núm. Exp. 1271/2023.
Campos Galván Alitzel vs. Ruíz Limón Héctor Eloy. Exh. Familiar Exh. Admisión. 1 Acdo. Núm. Exp. 1261/2023.
Carbajal González José Jorge. Sucesorio Familiar 1 Acdo. en Otros. Núm. Exp. 1553/2021 Bis. 2 Secc. Segunda.
Cardiel López Luis Neftaly vs. Lucas Ramírez Karla Isabel. Controversias del Orden Familiar 1 Acdo. Núm. Exp. 861/2023.
Chan Jiménez Joase Horlando vs. Velázquez Roblero Carmen y Otros. Exh. Familiar Exh. Admisión. 1 Acdo. Núm. Exp. 1285/2023.
Contreras Corzi Lizbeth vs. De la Cruz Trejo Óscar. Controversias del Orden Familiar 4 Acdos. Núm. Exp. 1047/2023.
Cortés Gutiérrez Ana Lilia vs. Serrano Arana Alejandro. Controversias del Orden Familiar 2 Acdos. Núm. Exp. 495/2023.
Cristales Cocoletzi Faride Nicolet vs. Hernández Téllez Samuel Salvador. Controversias del Orden Familiar 1 Acdo. Núm. Exp. 1551/2022.
Cruz Almaraz María. Sucesorio Familiar Expdllo. 1 Acdo. en Expedientillo. Núm. Exp. 2147/2021.
Cruz García Olga María vs. Juan Manuel Monterrubio Delgado. Controversias del Orden Familiar Copias. 1 Acdo. Núm. Exp. 1899/2015.
Díaz Manjarrez Zeferino vs. Díaz Manjarrez Óscar Mario y Díaz Manjarrez Martha Patricia. Ord. Civil Familiar 1 Acdo. Núm. Exp. 1095/2023.
Díaz Morales Brenda Susana vs. Castillo Martínez Erick Jasieel. Controversias del Orden Familiar Entrega de Billete. 1 Acdo. Núm. Exp. 643/2022.
Domínguez Ángeles Fernando Arturo vs. Reynoso Lilí Stephanie. Especial Familiar 1 Acdo. Núm. Exp. 717/2023.
Domínguez Cordero Diana Olimpia vs. Olmedo Gordillo Alejandro. Controversias del Orden Familiar Billete. 1 Acdo. Núm. Exp. 2065/2022.
Echegaray Gómez Francisco Enrique. Sucesorio Familiar 1 Acdo. Núm. Exp. 1/2023.
Eleuterio Cruz Evelia vs. Jaime Delgado de la Fuente. Controversias del Orden Familiar 1 Acdo. Núm. Exp. 2271/2019.
Galicia Zamora Juan su Sucesión. Sucesorio Familiar 1 Acdo. Núm. Exp. 425/2023.
García Salinas Teresa su Sucesión. Sucesorio Familiar Desahoga Prev. 1 Acdo. Núm. Exp. 1149/2023.
González García Ana Gabriela vs. Martínez Hernández Juan José. Especial Familiar 2 Acdos. Núm. Exp. 831/2023.
González Hernández Alain Alejandro vs. Navarro Carrera Niza. Especial Familiar Informe. 2 Acdos. Núm. Exp. 1005/2021.
González Muñiz Horacio. Controversias del Orden Familiar Expdllo. 1 Acdo. en Expedientillo. Núm. Exp. 391/2023.
Guerrero Muñoz Amaranta vs. Roberto Antonio Sarti Segura. Controversias del Orden Familiar Dada Cuenta. 2 Acdos. en Otros. Núm. Exp. 1599/2019 Bis. 7 Tomo VI.
Guido Arellano Alberto. Sucesorio Familiar Acuerdo. 1 Acdo. Núm. Exp. 363/2017.
Guido Arellano Alberto. Sucesorio Familiar Secc. Cuarta. 1 Acdo. en Otros. Núm. Exp. 363/2017 Bis. 5 Secc. IV.
Guido Arellano Alberto. Sucesorio Familiar Acuerdo. 1 Acdo. en Incidente. Núm. Exp. 363/2017 Bis. 6 Inc. de Fijación de Liquidación y de Pago de Renta.
Guillén López Víctor Irwins vs. Romero Correa Hilda Adriana. Exh. Familiar Sin Diligenciar. 1 Acdo. Núm. Exp. 1117/2023.
Gutiérrez Guzmán Yhoram Eli vs. López Tapia Rosa María. Especial Familiar Billete. 1 Acdo. Núm. Exp. 1647/2021.
Gutiérrez Pardo Oswaldo Salustio vs. Almanza Almanza María Guadalupe. Especial Familiar 2 Acdos. Núm. Exp. 2113/2022.
Guzmán Ortiz Viuaney. Controversias del Orden Familiar Expdllo. 1 Acdo. en Expedientillo. Núm. Exp. 459/2008.
Hernández Sánchez Ramón. Sucesorio Familiar Sin Personalidad. 1 Acdo. Núm. Exp. 953/2019.

SOLO CONSULTA

Ianni Campo Andrea Carolina vs. Jonathan Hernández García. Controversias del Orden Familiar Acuerdo. 3 Acdos. en Incidente. Núm. Exp. 1145/2014 Bis. 7 Inc. de Modficación de Convn. y G y C.

Jacinto Hernández Natalia Guadalupe vs. Esquivel Vera Oswaldo. Exh. Familiar Exh. Admisión. 1 Acdo. Núm. Exp. 1281/2023.

Jafif Mijares Elisa. Int. Expdllo. 1 Acdo. Núm. Exp. 653/1996.

Lecuona González Miguel vs. Cristina Reyes Menache. Especial Familiar Autoriza. 1 Acdo. Núm. Exp. 985/2006.

Lobaton Buenrostro Patricia Liliane vs. Rojas Salas Óscar Abraham. Controversias del Orden Familiar Emplazado. 4 Acdos. Núm. Exp. 1039/2023.

López Hernaiz Justo vs. Nacif Kuri Lorena Guadalupe. Especial Familiar 1 Acdo. Núm. Exp. 1293/2023.

Luna Zamora Miguel Ángel vs. Victoria Rivera Fonseca. Especial Familiar Contestación de Agravios. 1 Acdo. en Incidente. Núm. Exp. 309/2019 Bis. 4 Inc. Cuest Inher Dis de Div. Cambio G y C, Alimentos y Violencia Familiar.

Maldonado Rocha Tania Rosalía vs. García Pérez Abel. Controversias del Orden Familiar 1 Acdo. Núm. Exp. 1165/2022.

Maldonado Rocha Tania Rosalía vs. García Pérez Abel. Controversias del Orden Familiar Dada Cuenta. 1 Acdo. en Incidente. Núm. Exp. 1165/2022 Bis. 2 Inc. de Cambio de Guarda y Custodia.

Marín García Ana Laura vs. Pérez Negron Velázquez Iván Yalil. Especial Familiar Rebeldia. 1 Acdo. Núm. Exp. 747/2023.

Márquez Ibáñez Claudia Alejandra vs. Castillo Carmona José Francisco. Exh. Familiar Prevención. 1 Acdo. Núm. Exp. 1291/2023.

Martínez Chávez Jaime vs. Tirado González Ivonne. Controversias del Orden Familiar Ced. Sin Diligenciar. 2 Acdos. Núm. Exp. 921/2022.

Martínez Patiño José Alfredo vs. Castañeda Ruíz Leticia. Especial Familiar Sin Personalidad. 1 Acdo. Núm. Exp. 271/2022.

Martínez Zapiain María Teresa su Sucesión. Sucesorio Familiar Expdllo. 1 Acdo. en Expedientillo. Núm. Exp. 1447/1998.

Meza Guillén Daniela vs. Juárez Rojas Juan Gabriel. Controversias del Orden Familiar Informe. 3 Acdos. Núm. Exp. 745/2023.

Montes de Oca García Arcelia Maribel vs. Espíndola Lugo José Alberto. Controversias del Orden Familiar Billete. 1 Acdo. Núm. Exp. 2019/2022.

Muñoz Benítez Mario Esau vs. Araceli Benítez Amayo. Controversias del Orden Familiar Dada Cuenta. 1 Acdo. Núm. Exp. 515/2020.

Navarro Herrera Dolores Adriana. Controversias del Orden Familiar Expdllo. 1 Acdo. en Expedientillo. Núm. Exp. 41/2021.

Oliva Martínez Gabriela Berenice vs. Eduardo García García. Controversias del Orden Familiar Billete. 1 Acdo. Núm. Exp. 2019/2019.

Oyosa Magaña Humberto vs. Jiménez Hernández Sandra Luz. Exh. Familiar Exh. Admisión. 1 Acdo. Núm. Exp. 1287/2023.

Pacheco Heredua Marylin de Los Ángeles vs. Chim José Iván. Exh. Familiar Exh. Admisión. 1 Acdo. Núm. Exp. 1267/2023.

Padilla Rubio Mario Alberto. Sucesorio Familiar Informe. 1 Acdo. Núm. Exp. 67/2023.

Palacios Pluma Lopsan José vs. Laura Rebeca Rodríguez Bautista. Especial Familiar Notif. Personal. 1 Acdo. Núm. Exp. 1233/2015.

Pardo Morales Mariana vs. Delgado Cruz Carlos Walter. Especial Familiar Auto. 1 Acdo. Núm. Exp. 1747/2022.

Pérez Estrella María del Pilar vs. Pérez Estrella María del Pilar. Sucesorio Familiar Copias. 1 Acdo. Núm. Exp. 1755/2022.

Pérez López María del Carmen su Sucesión. Sucesorio Familiar 2 Acdos. Núm. Exp. 797/2023.

Pérez Torres Eusebio su Sucesión. Sucesorio Familiar Acept. Cargo. 1 Acdo. Núm. Exp. 1145/2020.

Pimentel Mena María del Carmen. Sucesorio Familiar 1 Acdo. Núm. Exp. 659/2021.

Pineda Casarez Maribel vs. Sandoval Ortiz Edson Alberto. Exh. Familiar Exh. Admisión. 1 Acdo. Núm. Exp. 1259/2023.

Prado Vargas Manuel vs. Álvarez Medina Karla Leilani. Especial Familiar Quinto. 1 Acdo. Núm. Exp. 123/2023.

Quintana Cruz Josefina vs. Aurelio Quintana Salazar, su Sucesión vs. Exp. que Remite el Juzgado 15o. de Lo Familiar de la Ciudad de México, para Ser Acumulado Al 515/2002, Relativo a la Sucesión a Bienes de Quintana Salazar Aurelio. Ord. Civil Familiar 1 Acdo. Núm. Exp. 83/2019.

Reyes Martínez Maribel vs. Daniel Monroy Hernández. Perd. de P. Potest. Billete. 1 Acdo. Núm. Exp. 319/2010.

Reynoso Canales Ana Karen vs. Francisco Javier Reynoso Rodríguez. Controversias del Orden Familiar Dada. 1 Acdo. en Incidente. Núm. Exp. 791/2018 Bis. 2 Inc. de Cancel. de Pensión Alimenticia.

Rodríguez Amarillas Aníbal vs. Herrera Balderas Reyna María. Especial Familiar Inc. de Camb. de Guarda y Cust. Aud. Plát. Con Menores. 1 Acdo. en Incidente. Núm. Exp. 1393/2021 Inc. Cambio Guarda y Cust.

Rodríguez Gamez Silvia Susana vs. Vázquez Béjarano Carlos. Especial Familiar 1 Acdo. en Incidente. Núm. Exp. 1069/2022 Bis. 3 Inc. de Pago de Las Pensiones Allimenticias Vencidas y No Pagadas.

Rodríguez Muñoz Sahian vs. Díaz Reyna Jonatan David. Especial Familiar Copias. 1 Acdo. Núm. Exp. 587/2023.

Román Serrano José Alfredo vs. Hernández de Los Santos Estefania. Controversias del Orden Familiar 2 Acdos. Núm. Exp. 13/2023.

Romero Herrera Abigail Gabriela vs. Quintero Torres Omar. Controversias del Orden Familiar 1 Acdo. Núm. Exp. 1645/2021.

Romero Vargas María Ángeles. Sucesorio Familiar Autoriza. 1 Acdo. Núm. Exp. 1525/2019.

Rosales Juárez Adriana vs. Heras Ayala Ricardo David. Controversias del Orden Familiar 1 Acdo. Núm. Exp. 629/2023.

Sánchez Ugalde Blanca Angélica vs. Gómez Lara Ranulfo. Especial Familiar Planilla. 1 Acdo. Núm. Exp. 483/2023.

Santibañez Torres Néstor vs. Millán Pérez Paulina. Controversias del Orden Familiar Notif. Personal. 1 Acdo. Núm. Exp. 1643/2022.

Senties Senties David. Sucesorio Familiar Dada Cuenta. 1 Acdo. Núm. Exp. 1903/2019.

Servín Utrilla Lizet vs. Vázquez Cruz Fernando. Controversias del Orden Familiar Computo. 2 Acdos. Núm. Exp. 885/2023.

Sosa Sandoval Laura Elizabeth vs. López Ruíz Jonathan Artemio. Especial Familiar 1 Acdo. Núm. Exp. 1189/2023.

Tabachnik Rodríguez Alinne vs. Morales Polito Isaac Adad. Controversias del Orden Familiar Res. Sala. 1 Acdo. en Incidente. Núm. Exp. 1811/2016 Bis. 5 de Vía de Apremio.

Tabachnik Rodríguez Alinne vs. Morales Polito Isaac Adad. Controversias del Orden Familiar Billete. 1 Acdo. en Otros. Núm. Exp. 1811/2016 Bis. 6 Tomo V.

Torres Suárez Eduardo su Sucesión. Sucesorio Familiar Expdllo. 1 Acdo. Núm. Exp. 1037/1995.

Torres Tirado María del Rosario vs. García Amador Julio Ignacio. Controversias del Orden Familiar Informe. 1 Acdo. en Expedientillo. Núm. Exp. 233/1999.

Trejo Rodríguez Rosalba vs. Martínez Fernández Gerardo. Exh. Familiar Exh. Admisión. 1 Acdo. Núm. Exp. 1257/2023.

Tufiño Rivera Francisco. Sucesorio Familiar 1 Acdo. Núm. Exp. 1189/2020.

Valdés Hernández Mario. Sucesorio Familiar Acuerdo. 1 Acdo. Núm. Exp. 1723/2019.

Valdez Hernández Mario. Sucesorio Familiar Acuerdo. 1 Acdo. en Incidente. Núm. Exp. 1723/2019 Bis. 3 Inc. Remo Albacea.

Weiss Martínez Adolfo Fabián vs. Olvera Martínez María Eugenia. Controversias del Orden Familiar Minuta. 1 Acdo. Núm. Exp. 261/2022.

Zapien. María Elena su Sucesión. Exh. Familiar Dada Cuenta. 1 Acdo. Núm. Exp. 1237/2023.

De Gante Cedeño María de Los Ángeles vs. José Antonio Domínguez Mendoza. Especial Familiar Expdllo. 1 Acdo. Núm. Exp. 769/2016.

De la Torre Carranza Mónica vs. Margain Gerardo Hayaux Bustamante. Especial Familiar Expdllo. 1 Acdo. Núm. Exp. 587/2018.

MAL PUBLICADOS

Pérez Bautista Neyde vs. Aguirre Ramos César. Controversias del Orden Familiar 1 Acdo. Núm. Exp. 603/2020.

NO PUBLICADOS

Ruíz Martínez Fernando vs. Cedillo Sanjuan Juana María. Especial Familiar Auto Prevención. 1 Acdo. Núm. Exp. 1733/2022.

AUDIENCIA

Alarcón Galindo Esther su Sucesión. Audi 801 Sucesorio Familiar. 1 Audiencia. Núm. Exp. 823/2023.

Bernardo Medina Sánchez vs. Laura Getzemani Medina Carbajal. Aud. de Ley Controversias del Orden Familiar 1 Acdo. en Incidente. Núm. Exp. 1515/2012 Bis. 1 Inc. Cancel. Pensión Alimenticia.

Galicia Ignacio Ranulfo su Sucesión. Audi 801 Sucesorio Familiar. 1 Audiencia. Núm. Exp. 619/2023.

Garcés Ramírez Kelly Esmeralda vs. Garcés López Víctor Gabriel. Controversias del Orden Familiar 1 Audiencia. Núm. Exp. 353/2023.

SOLO CONSULTA
SOLO CONSULTA
SOLO CONSULTA

Gómez Quiroz Ricardo Jorge su Sucesión. Se Difiere Sucesorio Familiar. 1 Audiencia. Núm. Exp. 809/2023.
Rodríguez Garduño Michael Berenice vs. Virgilio Garfias Erick Ariel. Audiencia. Diferida Controversias del Orden Familiar 1 Audiencia. Núm. Exp. 607/2023.
Segura Leyva Alan vs. Medina Hernández Itzel. Audiencia. Testim. Controversias del Orden Familiar 1 Audiencia. Núm. Exp. 1311/2022.

SENTENCIAS DEFINITIVAS DEL 11 DE JULIO DEL 2023

Gamez Gómez Israel vs. Gómez Sánchez Myriam. Especial Familiar Sent. Def. 1 Núm. Exp. 561/2023
López Remigio Gregorio vs. Uribe Fragoso Stephanie Magali. Especial Familiar Sent. Def. 1 Núm. Exp. 1605/2021
Pardo Morales Mariana vs. Delgado Cruz Carlos Walter. Especial Familiar Sent. Def. 1 Núm. Exp. 1747/2022

SENTENCIAS INTERLOCUTORIAS

Gascón Salazar José. Sucesorio Familiar Sent. Interl. 1 Núm. Exp. 1789/2022
González Morales Lidia vs. Orlando Aculteco Molina. Alim. Sent. 1 Núm. Exp. 1551/2007
López Sánchez Virginia vs. Juan Carlos Martínez Velázquez. Controversias del Orden Familiar Sent. Interl. 1 Núm. Exp. 1147/2007
Marcelino Chaires Modesto su Sucesión. Sucesorio Familiar Sent. 1 Núm. Exp. 1963/2022

NO PUBLICADOS

Cruz Martínez Raymunda su Sucesión. Sucesorio Familiar Sent. Interl. 1 Núm. Exp. 1771/2022

LA SECRETARIA DE ACUERDOS
LIC. AMANDA MARTÍNEZ PADILLA

SECRETARÍA "B"
ACUERDOS DEL 11 DE JULIO DEL 2023

Abad Carreón José Luis vs. Alma Ruth Cruz Villacencio. Especial Familiar Inc. de Pens. Alimentic. Elab. Of. 1 Acdo. Núm. Exp. 1310/2016.
Abrego González José Antonio Raymundo su Suces. Exh. Familiar Sin Diligenciar. 1 Acdo. Núm. Exp. 1046/2023.
Alday Perusquia Mario Alberto vs. Ismael Acevedo Alicia Cicel. Controversias del Orden Familiar Audiencia. 1 Acdo. Núm. Exp. 716/2023.
Álvarez Martínez María Albina Esperanza su Sucesión. Sucesorio Familiar 1 Acdo. Núm. Exp. 1248/2023.
Angulo Hernández María Fernanda vs. Alan Felipe Montoya Delgado. Controversias del Orden Familiar Dada Nueva Cuenta. Ratif. de Escrito. 3 Acdos. Núm. Exp. 410/2020.
Barajas Ascencio Catarino. Sucesorio Familiar Cops. 1 Acdo. Núm. Exp. 1310/2022.
Beltrán Álvarez Sayra de Los Ángeles vs. Zúñiga Padilla Osvaldo. Controversias del Orden Familiar Exh. Bill. 1 Acdo. Núm. Exp. 966/2021.
Bulnes Malo Francisco Ramón su Sucesión vs. Ordóñez Núñez Yolanda Ivette y Bulnes Ordóñez Nicolás. Exh. Familiar Exh. Admisión. 1 Acdo. Núm. Exp. 1272/2023.
Caballero Hernández Amelia vs. Miguel Ángel Galicia Villegas. Especial Familiar Exh. Bill. 1 Acdo. en Cuadernillo. Núm. Exp. 1787/2010 Principal.
Campos Lemus Amelia su Sucesión. Sucesorio Familiar Dada Nueva Cuenta. 1 Acdo. Núm. Exp. 1200/2023.
Cárdenas Reyes Itzel del Carmen vs. Ángel de Jesús Soria Flores. Especial Familiar 3 Acdos. en Incidente. Núm. Exp. 450/2014 Inc. de Guarda y Custodia Pensión Alimenticia T Régimen de Convivencias Promov. por Itzel.
Castro Orozco Norma Melissa vs. Lozano Vargas Rodrigo. Especial Familiar Inc. de Alimentos y Compensac. 1 Acdo. en Incidente. Núm. Exp. 742/2021 Bis. 2 Incd. Alim. y Compes.
Castro Orozco Norma Melissa vs. Lozano Vargas Rodrigo. Especial Familiar Inc. de Uso Exclusivo del Domic. Cony. 1 Acdo. en Incidente. Núm. Exp. 742/2021 Bis. 3 Inc. Uso Exclusivo Domicilio.
Cervantes Jiménez Julio vs. Cervantes Jiménez Julio. Sucesorio Familiar Secc. Seg. 1 Acdo. en Otros. Núm. Exp. 198/2015 Bis. 2 Secc. Segunda.
Cortés Dorantes Enrique su Sucesión. Sucesorio Familiar Des. Vis. M. P. 1 Acdo. Núm. Exp. 1154/2023.
Cruz Morales Araceli vs. Julio César Medina Tapia. Div. Incausado Ced. Sin. Dilig. 1 Acdo. Núm. Exp. 662/2009.
Cruz de la Rosa Biaani del Carmen vs. Saibaja Antonio Francisco Ali. Exh. Familiar Exh. Admisión. 1 Acdo. Núm. Exp. 1296/2023.
Cuadros Sánchez Isac vs. Raquel Pacheco Flores. Controversias del Orden Familiar Inc. Camb. Guard. y Cust. 1 Acdo. en Incidente. Núm. Exp. 1548/2016 Bis. 2 Inc. Cambio de Gyc.
Delgado Guízar Martín Alejandro su Sucesión. Sucesorio Familiar Des. Vis. M. P. 1 Acdo. Núm. Exp. 1174/2023.
Díaz Arroyo Rocío vs. Coronel Parra José Alfredo. Especial Familiar 1 Acdo. Núm. Exp. 6/2023.
Elizalde Gutiérrez Teresa vs. Meza Echeverría Nazario. Controversias del Orden Familiar 1 Acdo. Núm. Exp. 698/2023.
Fernández Vargas Rosa su Sucesión. Sucesorio Familiar 1 Acdo. Núm. Exp. 722/2023.
Flores Domenzain Veronia Raquel. Controversias del Orden Familiar 1 Acdo. en Incidente. Núm. Exp. 734/2019 Inc. de Fijación de Pensión Alimenticia Compensatoria.
García Quiroz Claudia Berenice vs. Álvarez Franco Marco Antonio. Controversias del Orden Familiar Informe. 1 Acdo. Núm. Exp. 1186/2023.
García Salazar Daniel vs. Antillano Martínez Sara Rosa. Especial Familiar Emplaza. 2 Acdos. Núm. Exp. 1098/2023.
Gómez Girón Víctor Manuel. Sucesorio Familiar Informe. 1 Acdo. Núm. Exp. 472/2021.
Gómez Ostria Marina vs. Enrique Jiménez Silvestre. Especial Familiar Informe. 1 Acdo. en Expedientillo. Núm. Exp. 120/2004 Expdllo.
González Coronado Gonzalo (su Sucesión). Exh. Familiar Diligenciado. 1 Acdo. Núm. Exp. 1016/2023.
González Oliveros Francis Paola vs. Estudillo Sánchez Francisco Gonzalo. Controversias del Orden Familiar 1 Acdo. Núm. Exp. 566/2022.
González Ramírez Ceferina. Sucesorio Familiar Des. Vis. M. P. 1 Acdo. Núm. Exp. 508/2023.
Guerra de la Cruz Araceli su Sucesión. Sucesorio Familiar 1 Acdo. Núm. Exp. 1256/2023.
Guillén Avilés Valeria Rosario vs. Ramírez Fuentes Rodrigo Rubén. Controversias del Orden Familiar Comparecencia. 1 Acdo. Núm. Exp. 1300/2023.
Gutierres Arroyo Rogelio su Sucesión. Sucesorio Familiar Des. Vis. M. P. 1 Acdo. Núm. Exp. 1176/2023.
Guzmán Pérez Marcela vs. García de la Cruz Justo Jesús. Exh. Familiar Exh. Admisión. 1 Acdo. Núm. Exp. 1262/2023.
Hernández Aguilar Consuelo vs. Eduardo Mendoza Hernández. Controversias del Orden Familiar Inc. de Reconoc. de Causahabiencia. 1 Acdo. en Incidente. Núm. Exp. 568/2009 Reconoc. de Causahabiencia.
Hernández Castillo Paula Amairani vs. Garduño Santiago Pablo. Controversias del Orden Familiar Acus. Reb. 1 Acdo. Núm. Exp. 782/2023.
Hernández Landa Andrés su Sucesión. Exh. Familiar Diligenciado. 1 Acdo. Núm. Exp. 1178/2023.
Hernández López Rafaela vs. García Santiago Miguel Ángel. Especial Familiar Recibe Billete. 1 Acdo. Núm. Exp. 654/2022.
Hernández Oliver Alejandra Evangelina vs. Toledo Toral Carlos. Especial Familiar 1 Acdo. Núm. Exp. 154/2022.
Hernández Oliver Alejandra Evangelina vs. Toledo Toral Carlos. Especial Familiar 1 Acdo. en Incidente. Núm. Exp. 154/2022 Bis. 2 Inc. de Suplencia para Salir del País.
Huerta Evillano Helen vs. Moras Velázquez Cristian. Controversias del Orden Familiar 1 Acdo. Núm. Exp. 1212/2020.
Huerta Peralta Alexander Maximiliano. Controversias del Orden Familiar 1 Acdo. Núm. Exp. 236/2023.
Hurtado Meneses Yésica vs. Teodolo García Martínez. Controversias del Orden Familiar Cuad. Princ. 1 Acdo. Núm. Exp. 448/2018.
Infante López Gavina su Sucesión. Sucesorio Familiar 1 Acdo. Núm. Exp. 1270/2023.
Issa Aiza Esperanza Vanessa y Alberto Raúl Dergal y Dergal. Div. Incausado Pide. Urg. 1 Acdo. Núm. Exp. 108/2011.
Jiménez Sánchez Cristina. Sucesorio Familiar Expeditillo. 1 Acdo. en Expedientillo. Núm. Exp. 1076/2005.
Juárez Jiménez María de Lourdes vs. Miranda Campos Candelario. Especial Familiar 1 Acdo. Núm. Exp. 1472/2022.
Lamb Francis Drigni vs. González Flores Moisés Alejandro. Controversias del Orden Familiar 6 Acdos. Núm. Exp. 1270/2022 Bis. 1 Tomo II.

SOLO CONSULTA
SOLO CONSULTA
SOLO CONSULTA

López Cárdenas Dulce Geraldinne Fabiola vs. Morán Rodríguez Alberto. Controversias del Orden Familiar 2 Acdos. en Incidente. Núm. Exp. 1532/2019 Bis. 4 Inc. de Guarda y Custodia y Alimentos Tomo II.

López Hernández María Julieta vs. Mejía Cruz Luis Enrique. Controversias del Orden Familiar Dada Cta. 1 Acdo. en Incidente. Núm. Exp. 1500/2014 Bis. 4 Inc. de Régimen.

López Hernández María Julieta vs. Mejía Cruz Luis Enrique. Controversias del Orden Familiar 1 Acdo. en Incidente. Núm. Exp. 1500/2014 Bis. 6 Inc. de Pago de Pensión Alim.

López Santiago Santiago vs. Cruz Vázquez Catalina. Exh. Familiar No Se Admite. 1 Acdo. Núm. Exp. 1292/2023.

Loza Bautista Viridiana de Jesús vs. Julio César Herrera López. Controversias del Orden Familiar Cuad. Princ. 1 Acdo. Núm. Exp. 2236/2015.

Loza Bautista Viridiana de Jesús vs. Julio César Herrera López. Controversias del Orden Familiar Inc. de Cancelac. de Pens. Alimentic. 1 Acdo. en Incidente. Núm. Exp. 2236/2015 Inc. de Cancel. de Pensión Alimenticia.

Lubian Elodia vs. Lubian Elodia. Sucesorio Familiar Cuad. de Rendic. de Ctas. de Admón. de Héctor Manuel Olmedo Lubian por el Periodo que Duró su Albaceazgo. Dada Nueva Cuenta, Se Agrega Expedientillo. 1 Acdo. en Cuadernillo. Núm. Exp. 1338/2019 Bis. 5 Cuad. de Rend. de Ctas. de Admón. de Héctor Manuel Olmedo Lubián por el Periodo que Duró su Albaceaz.

Lujan Mendoza Eduardo Vicente vs. Karen Elizabeth Rueda Arizabalo. Especial Familiar 1 Acdo. en Amparo. Núm. Exp. 50/2020 780/2023.

Machado León José Antonio vs. Villegas Verdugo Érika Vanessa. Exh. Familiar a Disposición. 1 Acdo. Núm. Exp. 1220/2023.

Maldonado Morales Andrea vs. Martínez Briangas Christian Michael. Controversias del Orden Familiar Informe. 4 Acdos. Núm. Exp. 94/2022.

Martínez García Marcelino vs. Ramos Ruíz Maribel. Controversias del Orden Familiar Compu. 3 Acdos. Núm. Exp. 1116/2023.

Martínez Sánchez Giselle vs. Anaya Calderas Miguel Ángel. Controversias del Orden Familiar Informe. 1 Acdo. Núm. Exp. 486/2023.

Matías Vidal Samuel vs. Gil Huerta Daniela. Especial Familiar Rat-Desis. 1 Acdo. Núm. Exp. 1742/2021.

Mediavilla Velo Antonio su Sucesión. Sucesorio Familiar Informe. 1 Acdo. Núm. Exp. 456/2023.

Mendoza Martínez Briselda vs. Trejo Rodríguez Ernesto. Controversias del Orden Familiar 1 Acdo. Núm. Exp. 1264/2023.

Mendoza Merino Ángel vs. Santiago Pérez Félix Georgina. Controversias del Orden Familiar No Ha Lugar. 1 Acdo. Núm. Exp. 1566/2022.

Mercado Hernández Celia. Sucesorio Familiar Informe. 1 Acdo. Núm. Exp. 1784/2021.

Meza Montes Yolanda vs. Orozco Rendón Ignacio. Exh. Familiar Exh. Admisión. 1 Acdo. Núm. Exp. 1254/2023.

Milano Oliveros Rodolfo Arcadio vs. Guevara Álvarez Ydalmis Marile. Especial Familiar 1 Acdo. Núm. Exp. 768/2023.

Molina Rangel Rosa María. Sucesorio Familiar Pasa a Sentencia. 1 Acdo. Núm. Exp. 392/2023.

Molleda Cámara Luis Francisco vs. Eloína Viveros Tirado. Especial Familiar Expeditillo. 1 Acdo. Núm. Exp. 2314/2013.

Morales López Cándido. Sucesorio Familiar Informe. 1 Acdo. Núm. Exp. 466/2017.

Morales Vidal Claudia vs. Razo Martínez Omar. Exh. Familiar Exh. Admisión. 1 Acdo. Núm. Exp. 1282/2023.

Moreno Maya Bertha. Sucesorio Familiar Des. Vis. M. P. 1 Acdo. Núm. Exp. 1000/2023.

Nah Chávez Alma Nallely vs. Ramírez Aguirre Arón. Especial Familiar Rebeldía, Pasan Autos para Dictar Sent. 1 Acdo. Núm. Exp. 338/2023.

Naranjo Martínez Ramón vs. Naranjo Martínez Ramón. Juris. Voluntaria Familiar 1 Acdo. Núm. Exp. 1250/2023.

Nolasco Ornelas Jesús Alberto vs. Cruz García Perla Xulit. Especial Familiar Ratificado que Sea. 1 Acdo. Núm. Exp. 66/2023.

Núñez Molina Maribel vs. Solís Domínguez Hipólito. Controversias del Orden Familiar Expeditillo. 1 Acdo. en Expedientillo. Núm. Exp. 356/1998.

Olivares Ramírez María Fernanda vs. Héctor Javier Cervantes Hernández. Controversias del Orden Familiar Exh. Bill. 1 Acdo. Núm. Exp. 1050/2020.

Olivo López Gloria Maura. Controversias del Orden Familiar Autoriza. 1 Acdo. en Expedientillo. Núm. Exp. 678/2007 Expeidentillo.

Ortega Albarrán Yadira vs. Luis Roberto Estrella López. Controversias del Orden Familiar Dada Cta. 1 Acdo. en Incidente. Núm. Exp. 24/2007 Vía de Apremio.

Pacheco Gorostieta Gustavo vs. Jacinto Miranda Silvia Raquel. Especial Familiar 3 Acdos. Núm. Exp. 10/2022.

Pérez Bernal Heder Husim vs. Pérez Sánchez Ana Issamar. Especial Familiar 1 Acdo. Núm. Exp. 1140/2023.

Pérez Hernández Elizabeth vs. Mauricio Tomás Maguey Medina. Ord. Civil Familiar Inc. Deud. y Liq. de Alimentos. 1 Acdo. en Incidente. Núm. Exp. 1778/2012 Bis. 3 Inc. de Deuda y Liquidación de Pensiones.

Pérez Hernández Elizabeth vs. Mauricio Tomás Maguey Medina. Ord. Civil Familiar Inc. Otorg. Guard. y Cust. Def. y Fij. Pens. Alim. Tomo II. 2 Acdos. Núm. Exp. 1778/2012 Bis. 5 Inc. de Otorg. de Guarda y Custodia Def. y Fijación de Pensión Alimenticia.

Peña Soto Virginia vs. Barroso Rodríguez Felipe. Especial Familiar Ced. Sin. Dilig. 1 Acdo. Núm. Exp. 932/2023.

Pizaña Ramírez y/o Guadalupe Pizaña Ramírez y/o J. Guadalupe Pizaña Ramírez su Susce. Exh. Familiar Pide Ced. 2 Acdos. Núm. Exp. 926/2023.

quinto murguía leticia vs. gregorio álvarez rodríguez. controversias del orden familiar familiar cuad. princ. 1 acdo. núm. exp. 1740/2017.

Ramírez Fernández Pilar vs. Fernández García Francisca. Juris. Voluntaria Familiar Vista a la M. P. 1 Acdo. Núm. Exp. 34/2023.

Ramírez Jiménez Amalia vs. Romero Castillo Sergio. Controversias del Orden Familiar 1 Acdo. Núm. Exp. 824/2021.

Rendón Archundia Alejandra vs. Rendón Archundia Alejandra. Sucesorio Familiar Secc. Segunda. 1 Acdo. en Otros. Núm. Exp. 2088/2018 Bis. 1 Secc. Segunda.

Reséndiz Benito Jéssica vs. Benito Reyna Silvia. Controversias del Orden Familiar Dada Cta. 1 Acdo. Núm. Exp. 1590/2022.

Ríos Sáenz Jesús del Carmen vs. Valdez Carrillo Edna María. Especial Familiar Pasan Autos para el Dictado de Sentenc. Definitiva. 1 Acdo. Núm. Exp. 1756/2022.

Rodríguez Paredes Salvador Antonio vs. Estela Vila Ramírez. Ord. Civil Familiar Exh. Bill. 1 Acdo. Núm. Exp. 884/2001.

Romero Saldaña María de Lourdes vs. Antonio Manuel García Muciño. Especial Familiar Inc. Guard. y Cust. 1 Acdo. en Incidente. Núm. Exp. 1956/2018 Bis. 3 Inc. de Guarda y Custodia.

Romero Villegas Mariana vs. Carpintero Ramos Sergio. Controversias del Orden Familiar Contestación. 1 Acdo. Núm. Exp. 1922/2022.

Rosales Razo Michelle Yannin vs. Velásquez Monzoy Jacobo. Exh. Familiar Exh. Admisión. 1 Acdo. Núm. Exp. 1278/2023.

Ruíz Manjarrez Patricia vs. Domínguez Aragones Edmundo. Sucesorio Familiar Ced. Sin. Dilig. 3 Acdos. Núm. Exp. 1099/2022.

Salazar Martínez Óscar Ascención. Juris. Voluntaria Familiar Cita. Aud. 1 Acdo. Núm. Exp. 2056/2022.

Sánchez Maya Samuel Luis. Sucesorio Familiar 1 Acdo. en Otros. Núm. Exp. 846/2022 Bis. 2 Secc. Segunda.

Sánchez Moedano Aurelia Martina su Sucesión. Sucesorio Familiar Des. Vis. M. P. 1 Acdo. Núm. Exp. 1166/2023.

Sánchez Picazo Miguel vs. Miluet Gómez Gutiérrez. Especial Familiar Audiencia. 1 Acdo. en Incidente. Núm. Exp. 370/2007 Bis. 2 Inc. de Cesación de Pensión Alim.

Sandria Velázquez Viridiana. Controversias del Orden Familiar Expeditillo. 1 Acdo. en Expedientillo. Núm. Exp. 244/2021 Expdllo.

Santamaría González Hugo Raúl. Sucesorio Familiar Des. Vis. M. P. 1 Acdo. Núm. Exp. 50/2022.

Saucedo Contreras Silvia. Especial Familiar Auto. 2 Acdos. Núm. Exp. 320/2023.

Sosa Cuéllar Jorge Armando vs. Alcantar Valencia Silvia Karina. Controversias del Orden Familiar Informe. 1 Acdo. Núm. Exp. 892/2023.

Sosa Ortega Araceli vs. Cabañas Molgado Erick René. Controversias del Orden Familiar Minut. 1 Acdo. Núm. Exp. 824/2023.

Sotelo Gutiérrez Tiffany Michelle vs. Figueroa Frías Guillermo. Controversias del Orden Familiar a Lo Acordad. 1 Acdo. Núm. Exp. 2120/2022.

Suárez Figueroa Catalina su Sucesión. Sucesorio Familiar 1 Acdo. Núm. Exp. 1252/2023.

Toledano y Huitrón Valeria vs. Serrano Estrada Juan Carlos. Controversias del Orden Familiar Audiencia. 1 Acdo. Núm. Exp. 346/2023.

SOLO CONSULTA
SOLO CONSULTA
SOLO CONSULTA

Torrallardona Sendra Rosa su Sucesión. Sucesorio Familiar Lleg. Autos. 1 Acdo. Núm. Exp. 236/2004 Bis. 1 Principal.
Trejo León María del Rocío. Sucesorio Familiar Autoriza. 1 Acdo. Núm. Exp. 962/2022.
Trillo Requenes Roberto Enrique su Sucesión. Sucesorio Familiar Des. Vis. M. P. 1 Acdo. Núm. Exp. 1168/2023.
Valencia Huarte Pedro vs. María Dolores Yazmín Maldonado Soriano. Especial Familiar Inc. de Liq. de Soc. Cony. 1 Acdo. en Incidente. Núm. Exp. 1646/2019 Bis. 1 Inc. de Liquidación de Sociedad Conyugal.
Valle Muñoz Juan Ramón. Sucesorio Familiar 1 Acdo. en Otros. Núm. Exp. 636/2022 Bis. 2 Secc. Segunda.
Vázquez Ledezma Gabriela Fabiola vs. Juárez Torres Vinicio. Controversias del Orden Familiar 1 Acdo. Núm. Exp. 78/2021.
Vázquez Villanueva Sandra Lilia vs. Ramírez López Gerardo Alberto. Juris. Voluntaria Familiar Des. Vis. M. P. 1 Acdo. Núm. Exp. 1190/2023.
Vega Yáñez Alejandro Jesús. Sucesorio Familiar Des. Vis. M. P. 1 Acdo. Núm. Exp. 1336/2022.
Velarde Bobadilla Ana Laura vs. Alvarado Crespo Alonso. Controversias del Orden Familiar 2 Acdos. Núm. Exp. 466/2023.
Vera de Anda Ana María vs. Sánchez Morales Daniel Esteban. Especial Familiar Diligenciado. 1 Acdo. Núm. Exp. 1188/2023.
Villalpando Lembo Jesús Enrique vs. Castañeda Granados Ruth Vianey. Especial Familiar Inc. de Liq. de la Soc. Cony. 2 Acdos. en Incidente. Núm. Exp. 1274/2022 Bis. 2 Inc. Liq Soc. Cony.
Villarreal Sánchez Jesús. Sucesorio Familiar Dada. Nva. Cta. 1 Acdo. Núm. Exp. 332/2022.
Zamora Herrera Karla vs. Gustavo Pasquali. Especial Familiar Inc. de Cumplim. de Pens. Alimentic. 1 Acdo. en Incidente. Núm. Exp. 76/2020 Bis. 1 Inc. de Cump. de Pensión Alimenticia.
Zamora Jaen Miguel Ángel vs. Patricia Mendoza Hernández. Ord. Civil Familiar Cuad. Princ. 1 Acdo. Núm. Exp. 1092/2012.
Zempoaltecatl Martínez Sandra Guadalupe vs. Carlos Alberto González Hernández. Controversias del Orden Familiar Oficio. 1 Acdo. Núm. Exp. 1906/2015.
Zúñiga Caruzo Norma y Armando Estrada Carbajal. Div. Vol. Cops. 2 Acdos. Núm. Exp. 1300/2005.
De Santiago Romano Felipe Salvador su Sucesión. Sucesorio Familiar Des. Prev. 2 Acdos. Núm. Exp. 1160/2023.
Del Valle Luna María Guadalupe vs. Conde Pérez Neftalí. Especial Familiar Informe. 1 Acdo. Núm. Exp. 210/2023.
AUDIENCIA
Hernández Vargas Lilia Huri vs. Delgado del Ángel Ricardo. Platica Con Las Partes, Convn. Controversias del Orden Familiar 1 Audiencia. Núm. Exp. 350/2022.

SENTENCIAS DEFINITIVAS DEL 11 DE JULIO DEL 2023

Mendoza Tapia Guillermo vs. González Arellano Sabina Antonia. Especial Familiar Sent. Def. 1 Núm. Exp. 60/2023
Valdés González Andrés. Juris. Voluntaria Familiar Sent. Def. 1 Núm. Exp. 1120/2020

SENTENCIAS INTERLOCUTORIAS

Arteaga Cerón María Guadalupe. Sucesorio Familiar Sent. Interl. 1 Núm. Exp. 1876/2022
Franco Colín Francisco. Sucesorio Familiar Sent. Interl. 1 Núm. Exp. 1396/2022

LA SECRETARIA DE ACUERDOS
LIC. ALEJANDRA LETICIA ACEVEDO ALONSO

DÉCIMO SEGUNDO DE LO FAMILIAR

SECRETARÍA "A"
ACUERDOS DEL 11 DE JULIO DEL 2023

Águila Sánchez Rebeca vs. Cedeño Cabrera Francisco Javier. Exh. Familiar Exhorto. 1 Acdo. Núm. Exp. 1291/2023.
Aguilar Guerrero Ernesto su Sucesión. Sucesorio Familiar 1 Acdo. Núm. Exp. 1285/2023.
Aguilar Sánchez Jorge su Sucesión. Sucesorio Familiar 2 Acdos. en Otros. Núm. Exp. 1729/2021 Secc. Cuarta. de Partición y Adjudicación.
Alvarado Pluma Juliana. Sucesorio Familiar 1 Acdo. Núm. Exp. 217/2020.
Álvarez Huerta Alicia Alejandra vs. Belmont Hernández Raúl. Especial Familiar 1 Acdo. en Incidente. Núm. Exp. 1707/2014 Bis. 3 Inc. de Fijación de Pensión Alimenticia.
Arámburu Quiroz Arturo. Sucesorio Familiar 1 Acdo. Núm. Exp. 1865/2014.
Arellano Heredia Claudia vs. Solano Legorreta Noel. Especial Familiar 1 Acdo. Núm. Exp. 725/2023.
Arenas Méndez Noreht Andrea vs. Cardetta Giovanni. Controversias del Orden Familiar 1 Acdo. Núm. Exp. 269/2021.
Ávalos Franco Selene Joseidan vs. Salazar Reyes Carlos. Controversias del Orden Familiar 2 Acdos. Núm. Exp. 489/2022.
Barrera Solórzano María Magdalena vs. Cruz Martínez Gerardo Roberto y Gutiérrez Barrera Karina Jéssica. Controversias del Orden Familiar 1 Acdo. Núm. Exp. 807/2023.
Barrios Reza Stephany Giosajandy vs. Jiménez López Raúl Aníbal. Controversias del Orden Familiar 1 Acdo. Núm. Exp. 1193/2023.
Bonilla Díaz Genaro su Sucesión. Sucesorio Familiar 1 Acdo. Núm. Exp. 1397/2022.
Bonilla Sánchez Ma Anay vs. Landero Torres Alonso. Controversias del Orden Familiar 2 Acdos. Núm. Exp. 825/2022.
Calderón Arriaga Hugo Mauricio vs. Guzmán Campos Lourdes María del Socorro. Especial Familiar 8 Acdos. en Incidente. Núm. Exp. 85/2022 Inc. para Resolver en Def. Las Cuestiones Inherentes a la Disol. del Vínculo Matrimo.
Calleja Ponce Gregorio su Sucesión. Sucesorio Familiar 1 Acdo. Núm. Exp. 721/2023.
Carrillo Zárate Claudia Astrid vs. Carrasco Ramírez Óscar Francisco. Controversias del Orden Familiar 2 Acdos. Núm. Exp. 375/2020.
Chávez Ricarda García vs. Trejo Pérez Víctor René. Oral Familiar 1 Acdo. en Expedientillo. Núm. Exp. 525/2003.
Cruz Juana Everardasu Sucesión. Sucesorio Familiar 1 Acdo. Núm. Exp. 1293/2023.
Cruz Martínez Gerardo Roberto vs. Gutiérrez Barrera Jéssica Karina. Controversias del Orden Familiar 1 Acdo. Núm. Exp. 1861/2021.
Durán Avendaño Irazema vs. Sánchez Pedroza Víctor. Especial Familiar 1 Acdo. Núm. Exp. 351/2023.
Enríquez Sam Javier vs. su Sucesión. Sucesorio Familiar 1 Acdo. Núm. Exp. 381/2021.
Espinoza Martínez Katy Monserrat vs. Ruíz Talavera Luis Fernando. Controversias del Orden Familiar 1 Acdo. Núm. Exp. 1549/2022.
Fabila Nava Patricia Dolores vs. Armando Mayorga Dávila. Controversias del Orden Familiar 2 Acdos. Núm. Exp. 487/2004 Tomo II.
Fernández Figueroa María Esther vs. Morel Villareal Edgar. Controversias del Orden Familiar 1 Acdo. en Incidente. Núm. Exp. 21/1988 Inc. de Cancel. de Pensión Alimenticia.
Fernández Moreno Giuliana vs. Fernández Jasso José Martín. Controversias del Orden Familiar 1 Acdo. Núm. Exp. 1933/2022.
Flores García Manuel su Sucesión. Sucesorio Familiar 1 Acdo. Núm. Exp. 645/2023.
Flores de la Cruz Carlos Alberto vs. Ortiz Ledezma María Dolores. Especial Familiar 1 Acdo. Núm. Exp. 1009/2023.
Gallardo Rodríguez Yuridia Erandi vs. Luis Solís Anaya. Controversias del Orden Familiar 1 Acdo. en Incidente. Núm. Exp. 987/2008 Inc. de Incumplimiento de Cobro de Pensiones Caidas.
Gaona Vicente Pedro vs. De Luna Vicente Carmen. Especial Familiar 1 Acdo. Núm. Exp. 1181/2023.
García Estrada Alberto. Sucesorio Familiar 4 Acdos. en Otros. Núm. Exp. 555/2006 Secc. Segunda.
García Estrada Alberto. Sucesorio Familiar 3 Acdos. Núm. Exp. 555/2006 Tomo II.
García García Hilarión su Sucesión. Sucesorio Familiar 1 Acdo. Núm. Exp. 2139/2022.
García Gómez Faustino Manuel. Controversias del Orden Familiar Acuerdo. 1 Acdo. en Amparo. Núm. Exp. 651/2023 651/2023.
Gil García María del Carmen vs. Henestrosa López Jesús. Controversias del Orden Familiar 1 Acdo. Núm. Exp. 1407/1999.
González Aparicio Estela. Juris. Voluntaria Familiar % Dada. 1 Acdo. Núm. Exp. 881/2023.
González García Guillermo vs. Quiroz Pérez Luz Belén. Especial Familiar 1 Acdo. Núm. Exp. 1467/2021.
González Lemus Ailyn Michelle vs. Ciriaco Spude Kristian Ramón. Controversias del Orden Familiar 1 Acdo. Núm. Exp. 1289/2023.
González Munguía Verónica vs. Munguía Rodríguez Pedro Rafael. Alim. Comparec. 1 Acdo. Núm. Exp. 1427/2003.
Govea Torres Ignacio. Sucesorio Familiar 1 Acdo. en Expedientillo. Núm. Exp. 245/1997.

SOLO CONSULTA
SOLO CONSULTA
SOLO CONSULTA

Granados Díaz Karla Carolina vs. Tobon Rojas José de Jesús. Controversias del Orden Familiar 2 Acdos. Núm. Exp. 1077/2023.
Granados Ramírez Yeimi vs. López Aguilar Roberto Christian. Especial Familiar 1 Acdo. Núm. Exp. 747/2023.
Guadarrama Chávez Elva Guadalupe vs. Gerardo Nahum Ávila Sánchez. Controversias del Orden Familiar 1 Acdo. Núm. Exp. 1793/2022.
Hernández Hernández Maricarmen vs. Méndez Zarco Felipe de Jesús. Controversias del Orden Familiar 1 Acdo. Núm. Exp. 399/2023.
Hernández Terán Patricia vs. Chávez Palafox Daniel. Controversias del Orden Familiar 1 Acdo. Núm. Exp. 911/2022.
Herrera Gómez Jesús Martín vs. Mendoza Pérez Jenny Angélica. Controversias del Orden Familiar 1 Acdo. Núm. Exp. 1097/2023.
Lara Anaya Arianna Betzabeth vs. Óscar Heinz Aguilar Núñez. Controversias del Orden Familiar 1 Acdo. Núm. Exp. 415/2014.
Leguel Becerra Pedro Antonio vs. Moreno Castillo Griselda. Especial Familiar 1 Acdo. Núm. Exp. 545/2023.
Leyte Méndez Kenia Janet vs. Olivares Neria Raúl Alexander. Especial Familiar 1 Acdo. Núm. Exp. 1133/2022.
López Martínez Lucila vs. Díaz Hernández Manuel. Controversias del Orden Familiar 1 Acdo. en Incidente. Núm. Exp. 1099/2020 Inc. de Modificación de Pensión Alimenticia Provisional.
Luna Ponce Martha Elisa vs. Esquivel Ávila Alejandro. Especial Familiar 1 Acdo. Núm. Exp. 1059/2023.
López Martínez Lucila vs. Manuel Díaz Hernández. Controversias del Orden Familiar 2 Acdos. Núm. Exp. 1099/2020.
Madrigal Escobar Elías vs. Jannet Monserrat López Barajas. Especial Familiar 1 Acdo. en Incidente. Núm. Exp. 1931/2016 Inc. de Cancel. de Pensión Alimenticia.
Márquez Domínguez Juan Manuel su Sucesión. Sucesorio Familiar 2 Acdos. Núm. Exp. 2061/2022.
Martínez Ayala Roberto vs. Acosta Corrales Imelda Isabel. Especial Familiar 3 Acdos. en Incidente. Núm. Exp. 2001/2021 Inc. de Compensación.
Martínez Ayala Roberto vs. Acosta Corrales Imelda Isabel. Especial Familiar 5 Acdos. en Incidente. Núm. Exp. 2001/2021 Inc. de Improcedencia de Compensación.
Martínez Noriega Adriana vs. Mayne Villegas Mauricio. Controversias del Orden Familiar 1 Acdo. en Otros. Núm. Exp. 313/2019 Bis. 4 Tomo Dos.
Martínez Ramos Olga Lidia vs. Montes de Oca Serrano Juan Eduardo. Controversias del Orden Familiar 1 Acdo. Núm. Exp. 1157/2020.
Medina Cano José Alfonso vs. Josefina Quinto Domínguez. Especial Familiar 1 Acdo. en Incidente. Núm. Exp. 1973/2015 Inc. de Cambio de Guarda y Custodia.
Medina Hernández Elizabeth vs. José Luis García García. Controversias del Orden Familiar 1 Acdo. Núm. Exp. 259/2008.
Medina Rosas Pablo vs. su Sucesión. Sucesorio Familiar 1 Acdo. Núm. Exp. 945/2021.
Méndez Gutiérrez Pablo. Sucesorio Familiar 1 Acdo. Núm. Exp. 173/2018.
Mendoza Arellano Araceli vs. Juan Francisco Montero Ramos. Alim. 1 Acdo. Núm. Exp. 1593/2006.
Montoya López Sahian Lizethe vs. García Fuentes Armando. Especial Familiar 1 Acdo. Núm. Exp. 937/2023.
Moreno Jiménez Ángel. Sucesorio Familiar 1 Acdo. Núm. Exp. 227/2017.
Moro Araujo Ana Victoria vs. Zárate Rojas Didier Javier. Especial Familiar 1 Acdo. Núm. Exp. 651/2022.
Navarro Gorostieta Andrea vs. Zeferino Sosa Rodríguez. Controversias del Orden Familiar 1 Acdo. Núm. Exp. 1463/2015.
Núñez Cárdenas Ma. Azucena vs. Ricardo Escorcia Ramírez. Controversias del Orden Familiar % Expedientillo. 3 Acdos. Núm. Exp. 2187/2013 Principal.
Olivares y Pérez Julia su Sucesión. Sucesorio Familiar 1 Acdo. Núm. Exp. 1831/2022.
Olvera Cortés Juana su Sucesión. Sucesorio Familiar 1 Acdo. Núm. Exp. 1509/2022.
Osornio Ramírez Claudio Augusto. Sucesorio Familiar 1 Acdo. Núm. Exp. 1595/2017.
Otero Sánchez Juan vs. su Sucesión. Sucesorio Familiar 1 Acdo. Núm. Exp. 875/2021.
Palma Zamorano Jacqueline vs. Álvarez Lara Michel. Controversias del Orden Familiar 1 Acdo. Núm. Exp. 465/2022.
Pineda Jaime Francisco Juvenal vs. Vázquez Ruíz Martha. Especial Familiar 1 Acdo. en Incidente. Núm. Exp. 365/2021 Inc. de Compensación Económica.
Pineda Jaime Francisco Juvenal vs. Vázquez Ruíz Martha. Especial Familiar % Certificación. 1 Acdo. Núm. Exp. 365/2021.
Ramírez Beltrán Beatriz Guillermina vs. Eduardo Alrjando Escotto Córdova. Controversias del Orden Familiar 1 Acdo. en Incidente. Núm. Exp. 217/2013 Inc. de Cesación de Pens. Alim.
Ramírez García Mayra vs. Martínez Saldaña Moisés. Especial Familiar 1 Acdo. Núm. Exp. 583/2023.
Ramírez Hernández J. Geoba. Int. 1 Acdo. Núm. Exp. 687/2003.
Revorio Servín Paola Guadalupe vs. Martínez de la O. Humberto David. Controversias del Orden Familiar 1 Acdo. Núm. Exp. 435/2023.
Reyes Cruz Fernando José vs. Rodríguez Gaona Beatriz. Controversias del Orden Familiar 1 Acdo. Núm. Exp. 561/2023.
Reyes Moreno María Magdalena. Juris. Voluntaria Familiar 1 Acdo. Núm. Exp. 1045/2023.
Rivero Allen Ramón. Sucesorio Familiar 1 Acdo. Núm. Exp. 113/1994.
Rodríguez Arellano José su Sucesión. Sucesorio Familiar 4 Acdos. Núm. Exp. 1037/2022.
Rodríguez Gálvez Agustín vs. Rodríguez Ramírez Alejandra. Exh. Familiar Exhorto. 1 Acdo. Núm. Exp. 1287/2023.
Rodríguez Montes Joel su Sucesión. Sucesorio Familiar 1 Acdo. Núm. Exp. 823/2023.
Rodríguez Peña Emma su Sucesión. Sucesorio Familiar Acuerdo. 1 Acdo. Núm. Exp. 1143/2022.
Rodríguez Pérez María del Carmen Marvella vs. Rafael Hilario Velázquez García. Controversias del Orden Familiar 1 Acdo. Núm. Exp. 2227/2011.
Rodríguez y Castellanos Felisa su Sucesión. Sucesorio Familiar % Dada. 2 Acdos. Núm. Exp. 2103/2022.
Rojas Rocha Francisco su Sucesión. Sucesorio Familiar 2 Acdos. Núm. Exp. 1219/2023.
Rosas Arellano Viridiana vs. González Zúñiga José Aldo. Especial Familiar 1 Acdo. Núm. Exp. 2091/2022.
Sánchez Rodríguez Javier vs. García Hernández Mirian. Controversias del Orden Familiar 1 Acdo. Núm. Exp. 1425/2021.
Santamaría Cortés Carolina vs. Santamaría Ramírez David Alberto. Controversias del Orden Familiar 1 Acdo. Núm. Exp. 953/2022.
Silva Sánchez Demetrio Sivestre. Int. 1 Acdo. Núm. Exp. 1071/2009.
Solís Chávez José Antonio. Sucesorio Familiar 2 Acdos. Núm. Exp. 887/2008 Bis. 3 Secc. Tercera.
Solís Herrera Gabriel su Sucesión. Exh. Familiar Exhorto. 2 Acdos. Núm. Exp. 1195/2023.
Tamayo Mendoza Nayeli Vanessa vs. Díaz Gatica Irving Alejandro. Controversias del Orden Familiar 1 Acdo. Núm. Exp. 1057/2023.
Ubaldo Reyes Alberto Iván vs. Villegas Palma Mónica Belem. Especial Familiar 1 Acdo. Núm. Exp. 1167/2023.
Vergel Salgado María de Los Ángeles y Julio Genaro Díaz Rico. Especial Familiar 1 Acdo. Núm. Exp. 1563/2012.
Victoriano Vázquez Victorino su Sucesión. Sucesorio Familiar 1 Acdo. Núm. Exp. 383/2023.
Vie Pérez María Luisa vs. Domingo Escudero Ferrer. Controversias del Orden Familiar 2 Acdos. Núm. Exp. 1225/2023.
Villa Velázquez Jerezamo Diana Abril vs. Pliego y Moreno Gerardo Darío. Controversias del Orden Familiar 1 Acdo. en Incidente. Núm. Exp. 43/2021 Inc. de Cancel. de Pensión Alimenticia Provisional.
Villanueva Óscar Moisés vs. Villalvazo Marcela Patricia. Especial Familiar 1 Acdo. Núm. Exp. 1103/2023.
Villaseñor Rodríguez Abril Pamela vs. Arias Álvarez Carlos Enrique. Controversias del Orden Familiar 1 Acdo. en Incidente. Núm. Exp. 2095/2018 Inc. de Modificación de Convenio.
Villaseñor Rodríguez Abril Pamela vs. Arias Álvarez Carlos Enrique. Controversias del Orden Familiar 1 Acdo. en Otros. Núm. Exp. 2095/2018 Innominado.
Vitte Vera Alfredo vs. Hernández Rodríguez Rosa Jisset. Especial Familiar 1 Acdo. Núm. Exp. 967/2023.

MAL PUBLICADOS

Alcántara Jiménez Laura Elena vs. Cazadero Paz Giordano. Especial Familiar mal Publ. del 5 de Julio del 2023. 2 Acdos. Núm. Exp. 769/2023.

NO PUBLICADOS

Cruz Martínez Gerardo Roberto vs. Gutiérrez Barrera Jéssica Karina. Controversias del Orden Familiar 1 Acdo. Núm. Exp. 1861/2021.

SOLO CONSULTA
SOLO CONSULTA
SOLO CONSULTA

Madrigal Vázquez Mayra Fernanda vs. Saldaña Reyes Ángel. Controversias del Orden Familiar 1 Acdo. en Incidente. Núm. Exp. 1691/2019 Inc. de Modificación de Convn. Tomo II.
Muñoz Bustos Carolina vs. Héctor Fragoso Degolladdo. Controversias del Orden Familiar 1 Acdo. Núm. Exp. 973/2023.
Pérez Castilleja Verónica vs. Gudiño Cardiel Israel. Controversias del Orden Familiar 1 Acdo. Núm. Exp. 535/2022.
AUDIENCIA
Aldaco Betancourt Guadalupe vs. Meza Juárez Amado. Aud. 272 B Con Sent. Especial Familiar. 1 Audiencia. Núm. Exp. 677/2023.
Calderón Arriaga Hugo Mauricio vs. Guzmán Campos Lourdes María del Socorro. Aud. Incidental (Suspende) Especial Familiar. 1 Acdo. en Incidente. Núm. Exp. 85/2022 Inc. para Resolver en Def. Las Cuestiones Inherentes a la Disol. del Vínculo Matrimo.
López Martínez Lucila vs. Manuel Díaz Hernández. Platica de Menor (Suspende) Controversias del Orden Familiar 1 Audiencia. Núm. Exp. 1099/2020.
Toledo Sánchez Nelly Mayleth vs. Luis Antonio Camargo Pineda. Controversias del Orden Familiar 1 Audiencia. Núm. Exp. 679/2023.
SENTENCIAS INTERLOCUTORIAS
Rico Reyes Blanca Estela vs. Cadena Estrada Juan. Controversias del Orden Familiar Sent. Interl. 1 Sent. Interl. en Incidente. Núm. Exp. 933/1995 Inc. de Cancel. de Pensión Alimenticia

LA SECRETARIA DE ACUERDOS
LIC. NAOMY ALEJANDRA RIVERA LIMA

SECRETARÍA "B"
ACUERDOS DEL 11 DE JULIO DEL 2023

Aguilar Espinosa de Los Monteros Monserrat vs. Luna Gutiérrez Carlos. Controversias del Orden Familiar 1 Acdo. Núm. Exp. 1498/2022.
Alamilla Dávalos Marco Antonio y Guadalupe Monserrat Araiza Peñaloza. Especial Familiar 1 Acdo. Núm. Exp. 1722/2014.
Alcaraz Martínez María de Lourdes vs. Jiménez Castro Alanís Jesús Daniel. Controversias del Orden Familiar Platica de Menor. 1 Acdo. Núm. Exp. 932/2019.
Aldrete Gudiño Raúl. Sucesorio Familiar Expedientillo. 1 Acdo. Núm. Exp. 1932/2018.
Álvarez García Karla Guadalupe vs. Ricardo Quintero Magaña. Controversias del Orden Familiar 1 Acdo. Núm. Exp. 82/2023.
Andrade Ramírez Héctor vs. Rocío Muñoz Munguía. Especial Familiar 4 Acdos. Núm. Exp. 2202/2015.
Arzate Hernández Julio César vs. López García Rosa Patricia. Especial Familiar 1 Acdo. Núm. Exp. 1128/2023.
Ávila Trejo Gabriela vs. Mario Antonio Hernández Cruz. Controversias del Orden Familiar 1 Acdo. en Incidente. Núm. Exp. 84/2013 Vía de Apremio.
Basurto Gudiño Raúl vs. su Sucesión. Sucesorio Familiar 1 Acdo. Núm. Exp. 670/2021.
Basurto Huerta Miriam Yazmín. Juris. Voluntaria Familiar 1 Acdo. Núm. Exp. 962/2022.
Beltrán Navarro María Beatriz y Zarabozo Hurtado Daniel. Exh. Familiar Exhorto. 1 Acdo. Núm. Exp. 1286/2023.
Bergeyre y Rangel María Teresa Bibiana Marta Margarita. Juris. Voluntaria Familiar Copias Certificadas y Devolución Docs Jagg. 1 Acdo. Núm. Exp. 1542/2021.
Bernal Muñoz Juan Manuel su Sucesión. Sucesorio Familiar 1 Acdo. Núm. Exp. 322/2023.
Bernal Nájera Magdalena. Sucesorio Familiar 1 Acdo. Núm. Exp. 892/2016.
Bibiano Alvarado Víctor Hugo vs. Torres Ramírez Adriana. Especial Familiar 1 Acdo. en Incidente. Núm. Exp. 346/2021 Incidente.
Bibiano Alvarado Víctor Hugo vs. Torres Ramírez Adriana. Especial Familiar 1 Acdo. en Incidente. Núm. Exp. 346/2021 Vía de Apremio.
Bibiano Alvarado Víctor Hugo vs. Torres Ramírez Adriana. Especial Familiar 1 Acdo. en Incidente. Núm. Exp. 346/2021 Bis. 1 Inc. de Pensión Alimenticia.
Blanco Alva Gilberto vs. Irisson Ramírez Martha. Especial Familiar 1 Acdo. Núm. Exp. 398/2023.
Blanco Gómez Yereni vs. Procopio Salas Alberto Isaac. Controversias del Orden Familiar 2 Acdos. en Cuadernillo. Núm. Exp. 422/2020 Principal Tomo III.
Borrego Gutiérrez Héctor Paul vs. Silva González Fabiola Yssel. Especial Familiar 1 Acdo. Núm. Exp. 576/2022.
Carreto Álvarez Rocío Penelope vs. César Alberto Aparicio Jasso. Cont. Ord. Fam. 1 Acdo. Núm. Exp. 1202/2010.
Casas Otero Raquel vs. Aarón Emiliano Abategiovanni Rozanes. Controversias del Orden Familiar 1 Acdo. en Amparo. Núm. Exp. 714/2014 1614/2022.
Casas Otero Raquel vs. Aarón Emiliano Abategiovanni Rozanes. Controversias del Orden Familiar 1 Acdo. en Incidente. Núm. Exp. 714/2014 Inc. de Ampliación de Régimen de Visitas y Conv. II.
Castillo Sánchez Alicia. Sucesorio Familiar 1 Acdo. Núm. Exp. 626/2023.
Cedillo Cedillo Maira Sujey vs. Corona Olvera Luis Antonio. Controversias del Orden Familiar 1 Acdo. Núm. Exp. 2100/2018.
Cerón Paz Graciela vs. Alcivar Salgado Alfonso. Especial Familiar 1 Acdo. en Incidente. Núm. Exp. 1182/2018 Inc. en Ejecc. de Sent. de Liquidación de Sociedad Conyugal.
Contreras Celso. Sucesorio Familiar por Notificado Jagg. 2 Acdos. Núm. Exp. 670/2023.
Cruz García Antonio. Sucesorio Familiar 1 Acdo. Núm. Exp. 2008/2014.
Cruz Guzmán Josefina Jaquelíne vs. Jonathan Báez Carrasco. Controversias del Orden Familiar 1 Acdo. Núm. Exp. 1126/2013.
Cruz Islas Claudia vs. Alfredo Hernández Cruz. Controversias del Orden Familiar 1 Acdo. Núm. Exp. 554/2023.
Cruz Vargas Rosa su Sucesión. Sucesorio Familiar 1 Acdo. Núm. Exp. 436/2023.
Dueñas Acuña Pedro Iván vs. Galindo Cirne Marisol. Especial Familiar 1 Acdo. Núm. Exp. 780/2023.
Durán Jaimes Eunice vs. Alfredo Antonio Ortiz de Los Santos. Ord. Civil Familiar 2 Acdos. en Incidente. Núm. Exp. 308/1993 Inc. de Cancel. de Pensión Alimenticia.
Díaz Covarrubias Hanun Adriana vs. Méndez López Alejandro. Especial Familiar 2 Acdos. en Incidente. Núm. Exp. 1022/2020 Inc. de Compensación.
Díaz Covarrubias Hanun Adriana vs. Méndez López Alejandro. Especial Familiar 1 Acdo. en Incidente. Núm. Exp. 1022/2020 Inc. de Pensión Alimenticia.
Esperón Melgar Gabriela vs. Arzate Garza Gaston Alfonso. Especial Familiar 4 Acdos. en Incidente. Núm. Exp. 1258/2008 Bis. 5 Inc. de Cump. de Convn. de Div. Tomo II.
Eversbusch Grauert Úrsula. Sucesorio Familiar 1 Acdo. en Incidente. Núm. Exp. 1448/2019 Inc. de Remoción de Albacea.
Flores Anguiano Juana su Sucesión. Sucesorio Familiar 2 Acdos. Núm. Exp. 660/2023.
Franco Bárcenas María de Jesús su Sucesión. Sucesorio Familiar 1 Acdo. Núm. Exp. 1940/2021.
Gallardo Padilla Luz Esperanza vs. Martínez Calderón Johan Daniel. Controversias del Orden Familiar 1 Acdo. Núm. Exp. 1096/2023.
García Alcántara Martina Leticia vs. Miguel Zarco de Ventura. Controversias del Orden Familiar 1 Acdo. en Incidente. Núm. Exp. 948/2005 Inc. de Aumento de Pensión Alimenticia.
García García Teresa Lilia su Sucesión. Sucesorio Familiar Aud. 805. 1 Acdo. Núm. Exp. 1554/2022.
García Sánchez Nanci Guadalupe vs. Rodríguez Magno Andrés Alberto. Especial Familiar 1 Acdo. Núm. Exp. 1154/2023.
García Teófilo Lucila vs. Velásquez Salinas José Enrique. Controversias del Orden Familiar 1 Acdo. en Otros. Núm. Exp. 1874/2016 Vía de Apremio.
Garduño Mario. Sucesorio Familiar 1 Acdo. Núm. Exp. 2036/2022.
Garrido Otaola Juan vs. Morayta Amodio Lorena. Especial Familiar 1 Acdo. en Cuadernillo. Núm. Exp. 1766/2019 Inc. para Regular Las Consecuencias Inherentes a la Disol. del Vínculo Matrimonial, Tomo II.
Garrido Otaola Juan vs. Morayta Amodio Lorena. Especial Familiar 2 Acdos. en Incidente. Núm. Exp. 1766/2019 Inc. de Nul. de Actuaciones.
Gómez Trejo Gerardo vs. Sotelo Loma María de Los Ángeles Cristina. Especial Familiar 1 Acdo. Núm. Exp. 1568/2022.
González Elizalde Jesús Armando vs. Daza Córdoba Wendy Yesenia. Especial Familiar 1 Acdo. Núm. Exp. 1666/2022.
González Medina Carmen Ofelia. Sucesorio Familiar 2 Acdos. en Otros. Núm. Exp. 84/2017 Secc. Segunda. (Aperturada por la Albacea María del Carmen Rubio González).
González Medina Carmen. Sucesorio Familiar 2 Acdos. en Incidente. Núm. Exp. 84/2017 Inc. de Remoción de Albacea.

SÓLO CONSULTA
SÓLO CONSULTA
SÓLO CONSULTA

González Serralde Marina y Flores González Karen Itzel y Flores González Omar Alberto vs. Flores Núñez Alberto Amozoc. Controversias del Orden Familiar 1 Acdo. Núm. Exp. 900/2023.
González Urbina Tomasa vs. su Sucesión. Sucesorio Familiar 1 Acdo. Núm. Exp. 878/2021.
Granados Govea Rubén de Jesús su Sucesión. Sucesorio Familiar 1 Acdo. Núm. Exp. 88/2022.
Guadarrama Rodríguez María Fernanda vs. Guadarrama Galván Pablo Fernando. Controversias del Orden Familiar 1 Acdo. Núm. Exp. 1290/2023.
Guízar Vázquez María Teresa su Sucesión. Sucesorio Familiar 1 Acdo. Núm. Exp. 1094/2023.
Haber Harari Alfonso vs. Vega Ruíz Rossana. Controversias del Orden Familiar 1 Acdo. Núm. Exp. 1302/2022.
Hernández León Juana. Sucesorio Familiar 1 Acdo. Núm. Exp. 574/2022.
Hernández Pérez Juana su Sucesión. Sucesorio Familiar 1 Acdo. Núm. Exp. 280/2022.
Herrera Mora Ruth Marlene vs. González Reyes José Antonio. Controversias del Orden Familiar 1 Acdo. Núm. Exp. 174/2023.
Hurtado Martínez J. Sidronio de Guadalupe. Sucesorio Familiar 1 Acdo. Núm. Exp. 276/2015.
Jiménez Talango Beatriz vs. Gerardo Cuevas Zavala. Controversias del Orden Familiar 1 Acdo. en Incidente. Núm. Exp. 1814/2014 Inc. de Cancel. de Pensión Alimenticia.
Joffre Mastachi Rosario vs. Mauricio Isaías del Moral Moreno. Especial Familiar 3 Acdos. en Incidente. Núm. Exp. 641/2015 Inc. de Cancel. de Pensión Alimenticia.
León Martínez Miriam vs. Salazar Campos Adán. Especial Familiar 1 Acdo. Núm. Exp. 1012/2023.
Leyte Sánchez María Guadalupe vs. Peredo Varela Gabriel. Especial Familiar Of Registro Civil Jagg. 1 Acdo. Núm. Exp. 720/2023.
Lobato Badillo Alma Lilia vs. Rotge Torres César Omar. Controversias del Orden Familiar 1 Acdo. Núm. Exp. 938/2021.
López María Luisa vs. Augusto Ruíz Crespo. Controversias del Orden Familiar 1 Acdo. en Incidente. Núm. Exp. 1052/2000 Inc. Cancel. de Pensión Alimenticia.
Lozada Larriba Norma vs. Canchola Juárez Lucero Amairan. Controversias del Orden Familiar 2 Acdos. Núm. Exp. 472/2020.
Lozada Zavala Agripina su Sucesión. Sucesorio Familiar Requerimiento Jagg. 1 Acdo. Núm. Exp. 1958/2022.
Lugo Linares Miguel Ángel vs. Saldaña Morales Ana María. Especial Familiar 1 Acdo. Núm. Exp. 906/2023.
Macedo Serrano Diana Graciela vs. Contreras Rangel Christopher Mauricio. Controversias del Orden Familiar 1 Acdo. en Incidente. Núm. Exp. 1754/2008 Incidente.
Magaña Velasco Manuel. Sucesorio Familiar 1 Acdo. Núm. Exp. 1016/2001.
Marisol del Carmen García López vs. Noé Geovanni Martín González. Controversias del Orden Familiar Acdo. Cuad. de Amparo. 1 Acdo. en Amparo. Núm. Exp. 470/2023 734/2023.
Martínez Espinoza Judith vs. Mauricio Torres Rivero. Alim. Comparec. 1 Acdo. Núm. Exp. 164/2012.
Mavarez Yedra Raurangel vs. Paruta Millán Adriana Alejandra. Controversias del Orden Familiar 1 Acdo. Núm. Exp. 160/2023.
Méndez Dorantes Martha Nalleli vs. Oliver García Valle. Especial Familiar 2 Acdos. en Incidente. Núm. Exp. 680/2014 de Incremento de Pens Alimen y Modificac de Convenio.
Mendiola Leal Brenda Pamela vs. Reyes Ramón Miguel Ángel. Controversias del Orden Familiar 2 Acdos. Núm. Exp. 1312/2022.
Mendoza Guzmán María Luisa vs. Martínez Juárez Sarahi. Controversias del Orden Familiar 1 Acdo. Núm. Exp. 1284/2023.
Mendoza Torres Amanda Araceli vs. Flores Martínez Víctor Ricardo. Especial Familiar 1 Acdo. Núm. Exp. 2086/2019.
Merlos Alfaro Mónica Laura vs. Juan José Gálvez Villegas. Alim. Comparec. 1 Acdo. Núm. Exp. 1538/1999.
Moreno Rosales Aurora. Sucesorio Familiar 1 Acdo. Núm. Exp. 256/2018.
Navarro Beltrán Agustín. Sucesorio Familiar 1 Acdo. en Incidente. Núm. Exp. 1322/2018 Inc. de Remoción de Albacea.
Nieto Godoy Pascual. Sucesorio Familiar 1 Acdo. Núm. Exp. 1414/2013.
Ocelotl Cuautle María Angelina vs. Tiro Gregorio Jaime. Controversias del Orden Familiar 2 Acdos. Núm. Exp. 1216/2021.
Ochoa Dimas Celia vs. Juan Luis Sánchez Alcantar. Ord. Civil Familiar 1 Acdo. en Incidente. Núm. Exp. 1544/2000 Inc. de Cancel. de Pensión Alimenticia.
Pérez Araoz Carolina vs. Florentino Quiñonez Ismael. Especial Familiar 1 Acdo. Núm. Exp. 700/2023.
Pérez Gómez Luis vs. Campos Robles Carolina Ivonn. Exh. Familiar Exhorto. 1 Acdo. Núm. Exp. 1292/2023.
Pichardo Cortés Sonia Santa vs. Aguilar Robledo Andrés. Controversias del Orden Familiar 1 Acdo. Núm. Exp. 1852/2022.
Ponce Julia Geazul vs. Landgrave Castillo Daniel. Controversias del Orden Familiar 1 Acdo. en Cuadernillo. Núm. Exp. 1188/2020 Tomo II.
Quezada Monroy Diana Patricia vs. Luna López Carlos Igor. Especial Familiar 1 Acdo. Núm. Exp. 704/2020.
Ramírez Álvarez Óscar vs. Judith Velázquez Saavedra. Especial Familiar 1 Acdo. Núm. Exp. 208/2021.
Ramírez Álvarez Óscar vs. Judith Velázquez Saavedra. Especial Familiar 1 Acdo. en Incidente. Núm. Exp. 208/2021 Cambio de Visitas y Convivencias.
Ramírez Enríquez Fernando vs. Galindo Salazar Jéssica Cecilia. Controversias del Orden Familiar Devuelve Cuestionario Jagg. 1 Acdo. Núm. Exp. 1178/2023.
Ramírez Ortiz Martha Catalina vs. Lorenzo Morales García. Controversias del Orden Familiar 1 Acdo. Núm. Exp. 2156/2019.
Ramos Casas Laura Isabel vs. Hernández Alpizar José Alejandro. Controversias del Orden Familiar 3 Acdos. Núm. Exp. 68/2021.
Ramírez Tapia Jesús Armando. Sucesorio Familiar 1 Acdo. Núm. Exp. 500/2021 Secc. Segunda.
Reyes González Jerónimo. Juris. Voluntaria Familiar 1 Acdo. Núm. Exp. 1642/2021.
Reyes Tiburcio Cinthia vs. Luis Sánchez Corona. Especial Familiar 1 Acdo. en Incidente. Núm. Exp. 96/2021 Bis. 5 Inc. del Artículo 287 del Cód. Civil de la Ciudad de México. Tomo VI.
Rivas Salazar Julio vs. Sánchez Gutiérrez Ana Karen. Controversias del Orden Familiar 2 Acdos. Núm. Exp. 62/2023.
Rodríguez Castillo Luis. Sucesorio Familiar 1 Acdo. Núm. Exp. 1754/2016.
Rodríguez Castillo Luis. Sucesorio Familiar 1 Acdo. en Otros. Núm. Exp. 1754/2016 Secc. Segunda.
Rodríguez García Leticia vs. Bastida Flores José Manuel. Controversias del Orden Familiar Ratificación. 1 Acdo. Núm. Exp. 1034/2023.
Rodríguez Mosso Lorena vs. Zárate Bonilla Francisco Ofelio. Controversias del Orden Familiar 1 Acdo. en Incidente. Núm. Exp. 1472/2015 Inc. de Cancel. de Pensión Alimenticia.
Rodríguez Rosales Carlos Edgar vs. Ávila Gómez Yanely. Controversias del Orden Familiar Emplaz. Jagg. 1 Acdo. Núm. Exp. 578/2023.
Rodríguez Valdez María Guadalupe vs. Chávez Cruz Carlos Adrián. Controversias del Orden Familiar 1 Acdo. Núm. Exp. 1682/2022.
Rojas Robles Alberto. Especial Familiar 1 Acdo. en Incidente. Núm. Exp. 2298/2015 Ejecc. de Sent. de Liquidación de Sociedad Conyugal II.
Rojas Torres Ana Maylen vs. Olmos Ortigoza Víctor Mario. Controversias del Orden Familiar Expedientillo. 1 Acdo. Núm. Exp. 1716/2018.
Romero Hilario Reyna vs. Salazar Aragón José Luis. Controversias del Orden Familiar 1 Acdo. Núm. Exp. 1894/2022.
Rosas Nava Rosa María vs. Benjamín Pérez García. Controversias del Orden Familiar 1 Acdo. en Otros. Núm. Exp. 1614/2005 Tomo III.
Rubio Pizarro Mario Alberto su Sucesión. Sucesorio Familiar 2 Acdos. Núm. Exp. 2166/2018.
Salazar Zavaleta Hilario vs. Gómez López María Leticia. Especial Familiar 1 Acdo. Núm. Exp. 746/2023.
Sánchez García Sergio su Sucesión. Sucesorio Familiar 1 Acdo. Núm. Exp. 632/2023.
Sánchez Reyes Gloria su Sucesión. Sucesorio Familiar 1 Acdo. Núm. Exp. 158/2023.
Sánchez Sánchez Silvina vs. Saúl Jiménez Zúñiga. Controversias del Orden Familiar Comparecencia de Alimentos. 1 Acdo. Núm. Exp. 1294/2023.
Sánchez Zaragoza Xavier Alexander vs. Servín Ortiz Karina Itzel. Especial Familiar 1 Acdo. Núm. Exp. 1288/2023.
Sandoval Quiroz Sergio. Sucesorio Familiar 1 Acdo. en Cuadernillo. Núm. Exp. 1036/2019 Secc. Cuarta.

SOLO CONSULTA
SOLO CONSULTA
SOLO CONSULTA

Sanson Suárez David vs. Sánchez Monges Elizabeth. Especial Familiar 1 Acdo. en Incidente. Núm. Exp. 336/2019 Inc. Alimentos, Guarda y Custodia.
Santana Rosales Martha vs. Víctor Pérez Acevedo. Controversias del Orden Familiar 1 Acdo. en Incidente. Núm. Exp. 2006/2014 Inc. de Cesación de Pensión Alimenticia.
Segura Chaire Carmen vs. su Sucesión. Sucesorio Familiar 1 Acdo. en Otros. Núm. Exp. 536/2021 Secc. Tercera.
Solís Espinosa Humberto de Jesús. Sucesorio Familiar 1 Acdo. Núm. Exp. 402/1995.
Solís Sánchez Jorge. Sucesorio Familiar 1 Acdo. Núm. Exp. 580/2022.
Solorio Álvarez Selene vs. García Dolores Raúl. Controversias del Orden Familiar 1 Acdo. Núm. Exp. 594/2023.
Sotelo López Emelia. Juris. Voluntaria Familiar 1 Acdo. Núm. Exp. 1946/2022.
Tafolla Pulido Marisela vs. Apango Torres Juan José. Especial Familiar 1 Acdo. Núm. Exp. 1644/2022.
Terrón Cuenca Gregorio Heriberto. Sucesorio Familiar 1 Acdo. Núm. Exp. 1794/2013.
Torres Villanueva Claudia Yunuem vs. Carlos Mercado Camacho. Controversias del Orden Familiar 1 Acdo. en Incidente. Núm. Exp. 254/2016 Inc. de Aumento y Actual. de Pensión Alimenticia II.
Trejo Santiago José su Sucesión. Sucesorio Familiar 1 Acdo. Núm. Exp. 946/2022.
Uribe Ayala Paola Berenice vs. Reyes Manuel Mosco Ángeles. Especial Familiar 1 Acdo. en Incidente. Núm. Exp. 522/2013 de Cancel. de Pensión Alimenticia.
Valdés Guadarrama Andros Uriel vs. Martínez Aburto Angélica. Especial Familiar 1 Acdo. Núm. Exp. 950/2023.
Valencia López María Cristina vs. Flores Rueda Ernesto Heladio. Controversias del Orden Familiar 1 Acdo. en Incidente. Núm. Exp. 1610/2014 Inc. de Modificación de Convenio.
Vázquez Mandujano Nohemí. Sucesorio Familiar 1 Acdo. en Incidente. Núm. Exp. 2168/2014 Inc. de Cambio de Tutor.
Vázquez Vázquez Aurelia vs. Santiz López Joaquín. Controversias del Orden Familiar 1 Acdo. Núm. Exp. 1726/2022.
Zamora Chuy Xochiquetzal su Sucesión. Sucesorio Familiar 1 Acdo. Núm. Exp. 350/2022.
Zurita Chalchi Rosa María su Sucesión. Sucesorio Familiar 1 Acdo. Núm. Exp. 848/2023.
Zurita Olivares Marina vs. Espinosa Monzon José Alberto. Controversias del Orden Familiar Aud. de Ley. 1 Acdo. Núm. Exp. 46/2023.
Del Ángel Reyes María de Los Ángeles vs. Guzmán Campos Hugo Antonio. Especial Familiar 1 Acdo. en Incidente. Núm. Exp. 376/2020 Inc. de Pensión Alimenticia Def. y Guarda y Custodia.
Ávila Avellaneda Jennifer vs. Lechuga Zepeda Luis Alberto. Controversias del Orden Familiar 1 Acdo. Núm. Exp. 1202/2020 Principal Tomo II.
AUDIENCIA
Feliciano Martínez Juan Carlos vs. Gómez López Heidi Laura. Aud. de Ley Controversias del Orden Familiar 1 Audiencia. Núm. Exp. 10/2021.
Murillo Rocha Juan Francisco. Segundo Reconoc. Juris. Voluntaria Familiar. 1 Audiencia. Núm. Exp. 1570/2022.

SENTENCIAS DEFINITIVAS DEL 11 DE JULIO DEL 2023

Gutiérrez Mallen Luciano vs. Rodríguez Torres Dolores. Especial Familiar Sent. Def. 1 Núm. Exp. 612/2023
Valverde Granados Raquel vs. Santos Cruz Óscar. Controversias del Orden Familiar Sent. Def. 1 Núm. Exp. 916/2017

SENTENCIAS INTERLOCUTORIAS

Vázquez Bárcena Rogelio vs. Diana Elizabeth García Hernández. Controversias del Orden Familiar Sent. Interl. 1 Sent. Interl. en Incidente. Núm. Exp. 1964/2009 Inc. de Cancel. de Pensión Alimenticia

LA SECRETARIA DE ACUERDOS
LIC. NALLELY JIMÉNEZ ALTAMIRANO

DÉCIMO TERCERO DE LO FAMILIAR

SECRETARÍA "A"
ACUERDOS DEL 11 DE JULIO DEL 2023

Águila Jiménez Víctor Hugo su Sucesión. Sucesorio Familiar 1 Acdo. Núm. Exp. 1283/2023.
Aguilar Alonso Hortensia su Sucesión. Sucesorio Familiar 1 Acdo. Núm. Exp. 1279/2023.
Alfaro Canales Juan Carlos vs. Valeria Hernández Ávila. Controversias del Orden Familiar Am. 1 Acdo. Núm. Exp. 537/2020.
Alfaro Canales Juan Carlos vs. Valeria Hernández Ávila. Controversias del Orden Familiar Certif Aud. 1 Acdo. en Incidente. Núm. Exp. 537/2020 Inc. de Disminución de Pensión Alimenticia.
Alvarado Martínez Mauro. Sucesorio Familiar 1 Acdo. Núm. Exp. 709/2017 Cuarta Sección.
Álvarez Ávila Claudia Yolanda. Controversias del Orden Familiar Ecm. 1 Acdo. en Otros. Núm. Exp. 697/2018 Tomo II.
Álvarez Ávila Linda Claudia Yolanda vs. Pineda Aziz Mario Abraham Pineda Camacho Agustín Aziz Aquique María del Carmen. Controversias del Orden Familiar Comparecencia Billete. 1 Acdo. Núm. Exp. 697/2018.
Ángeles Pérez Enrique. Sucesorio Familiar Am. 1 Acdo. Núm. Exp. 1277/2016.
Antonio Pineda Ávalos. Sucesorio Familiar Am. 2 Acdos. Núm. Exp. 819/2013.
Araiza Guillén Merle Valeria vs. Jorge Alberto Ocaña Hernández. Cont. Ord. Fam. Am. 2 Acdos. Núm. Exp. 661/2012.
Ávila Ángeles Eduardo su Sucesión. Sucesorio Familiar Am. 1 Acdo. Núm. Exp. 2131/2022.
Báeza Águila Uriel. Juris. Voluntaria Familiar Comparecencia Am. 1 Acdo. Núm. Exp. 1055/2022.
Bardales Estrada Norma Ofelia vs. Alejandro Montero Hernández. Ord. Civil Familiar 1 Acdo. en Incidente. Núm. Exp. 129/2007 Inc. de Pensiones Vencidas y No Pagadas.
Barrios Delgado Luz María vs. Martínez Rosas Raúl Juan. Especial Familiar Am. 2 Acdos. Núm. Exp. 913/2023.
Bañuelos Castillo Aislinn Denise vs. Guzmán Hernández Cristhoper Martín. Controversias del Orden Familiar Aud. Am. 1 Acdo. Núm. Exp. 983/2022.
Callejas Hernández Petra. Sucesorio Familiar 1 Acdo. Núm. Exp. 547/2022.
Camarena Bravo Eleaser. Sucesorio Familiar Comparecencia Cesión. 1 Acdo. Núm. Exp. 1915/2019.
Cano Martínez Diana vs. Sergio Daniel Moraes González. Ord. Civil Familiar 1 Acdo. Núm. Exp. 839/2020.
Cárdenas Ballesteros María del Rocío vs. Osorio Sánchez Hugo. Especial Familiar Nuevo. 1 Acdo. Núm. Exp. 1021/2023.
Catellanos Mora Martha Leticia. Ord. Civil Familiar Exh. 1 Acdo. en Exhorto. Núm. Exp. 1175/2023.
Díaz Cárdenas Alen del Carmen su Sucesión. Sucesorio Familiar Am. 1 Acdo. Núm. Exp. 1157/2023.
Domínguez Fuentes Aguilar María de Lourdes vs. José Alfonso Álvarez Ruíz. Especial Familiar 1 Acdo. en Incidente. Núm. Exp. 1677/2013 Inc. de Liquidación de Soc. Conyugal.
Espinosa Villegas María de Jesús vs. López García Francisco Javier. Especial Familiar 2 Acdos. Núm. Exp. 605/2023.
Esquivel Gurrola Giovanna Isabel vs. Haces Gutiérrez Carlos Enrique. Controversias del Orden Familiar no Publ. del 10 de Julio del 2023. 2 Acdos. Núm. Exp. 1639/2022.
Estrada Torres Amelia. Sucesorio Familiar 1 Acdo. en Incidente. Núm. Exp. 879/2013 Remoción de Albacea.
Flores Tosqui Adriana su Sucesión. Sucesorio Familiar 1 Acdo. Núm. Exp. 1757/2022.
Gabrieles Pérez Baldomero. Juris. Voluntaria Familiar 1 Acdo. Núm. Exp. 1153/2023.
Gallegos Rojas Omar Dwigt vs. Yaneli Marisol Morán Texta. Controversias del Orden Familiar 1 Acdo. Núm. Exp. 495/2020.
Gómez Oyorzabal María Celina Mónica vs. Tomás Rivas Valdés. Controversias del Orden Familiar 2 Acdos. Núm. Exp. 1003/2021.
González Elizalde Mauro su Sucesión. Sucesorio Familiar 2 Acdos. Núm. Exp. 7/2023.
Gutiérrez Esquivel Leopoldo. Test. 1 Acdo. Núm. Exp. 1339/1998.
Hernández Simón Judith Jaquelíne vs. Ordóñez Escalante Diego. Controversias del Orden Familiar Exh. 1 Acdo. en Exhorto. Núm. Exp. 1167/2023.
Hernández Vázquez Juan Andrés. Sucesorio Familiar 1 Acdo. Núm. Exp. 239/2018.
Hoyo Monroy Teresita del Carmen Zowyn vs. José Luis Medleg Ochoa. Div. Nec. Am. 2 Acdos. Núm. Exp. 1295/1998.
Huerta Robles Jaime Gabriel vs. Vilchis Luna Selene. Especial Familiar Exh. 1 Acdo. en Exhorto. Núm. Exp. 1281/2023.

SÓLO CONSULTA
SÓLO CONSULTA
SÓLO CONSULTA

Inés Marban Oralia y Otro vs. Narciso Brito Arteaga. Controversias del Orden Familiar Am. 1 Acdo. Núm. Exp. 453/2014.
Jiménez Fragoso Jenny vs. Gómez Arias Alfredo. Controversias del Orden Familiar 2 Acdos. Núm. Exp. 1651/2017.
Lara Méndez Guillermina vs. Rangel Castillo Alejandro. Especial Familiar Am. 1 Acdo. Núm. Exp. 121/2023.
Lugo Luna María Inés. Juris. Voluntaria Familiar Comparecencia. 2 Acdos. Núm. Exp. 1231/2021.
Macouzet Macouzet María Mercedes del Sagrado Corazon Procopiae. Sucesorio Familiar 7 Acdos. Núm. Exp. 1605/2019.
Malfavon Ruíz José Antonio vs. Alarcón Bárcenas Liceth Paloma. Especial Familiar 1 Acdo. Núm. Exp. 365/2017.
Martínez Hernández Catalina su Sucesión. Sucesorio Familiar 1 Acdo. Núm. Exp. 561/2023.
Martínez Teófilo Paola vs. Edgar Vázquez Silva. Especial Familiar 1 Acdo. en Incidente. Núm. Exp. 861/2021 Inc. de Incumplimiento de Contrato/Convenio.
Mendoza Cruz Irma vs. José Antonio Chávez Villegas. Div. Nec. Am. 6 Acdos. Núm. Exp. 1207/2001.
Miranda Moreno Martha. Sucesorio Familiar Am. 2 Acdos. en Incidente. Núm. Exp. 23/2017 Remoción de Albacea.
Moctezuma Nájera Arturo. Sucesorio Familiar Am. 1 Acdo. Núm. Exp. 901/2023.
Murillo Cruz José Manuel. Sucesorio Familiar Am. 1 Acdo. Núm. Exp. 2369/2014.
Nucci González Rosanna vs. Carlos Ruíz Aach. Div. Nec. 1 Acdo. Núm. Exp. 815/2008.
Olivos Ramírez Pablo su Sucesión. Sucesorio Familiar 1 Acdo. Núm. Exp. 1329/2021.
Pérez Bonilla Ricardo vs. Rosa María Muñoz Gutiérrez. Especial Familiar 1 Acdo. Núm. Exp. 953/2020.
Pérez Vázquez Héctor Ernesto vs. García Vázquez Luz Daniela. Especial Familiar Am. 1 Acdo. Núm. Exp. 827/2023.
Peña Hernández Lucía Guadalupe vs. Ricardo Mora López. Controversias del Orden Familiar Audiencia. 1 Acdo. en Incidente. Núm. Exp. 1455/2013 Incidentede Reduc. de Pensión Alimenticia.
Rabadán Quezada Irasema. Sucesorio Familiar Am. 1 Acdo. Núm. Exp. 829/2019.
Ramírez Cruz Idalia vs. Hernández Rivera Agustín. Ord. Civil Familiar Exh. 1 Acdo. en Exhorto. Núm. Exp. 1277/2023.
Ramírez Lara Tanya Alexandra vs. Sánchez Mondragón Alberto Antonio. Controversias del Orden Familiar 1 Acdo. Núm. Exp. 1547/2021.
Resendis y Godoy Francisca vs. Sucesorio Familiar Am. 1 Acdo. en Expedientillo. Núm. Exp. 2017/2017.
Riva Palacio Nery Fanny vs. María Leticia Villarreal Riva Palacio. Controversias del Orden Familiar 1 Acdo. Núm. Exp. 989/2020.
Rivera de la Torre Yoselim Alejandra vs. García Cruz Alejandro. Controversias del Orden Familiar Am. 1 Acdo. Núm. Exp. 1499/2021.
Rodríguez Fajardo María de Los Ángeles vs. Ricardo López Martínez. Controversias del Orden Familiar Am. 1 Acdo. en Incidente. Núm. Exp. 411/1998 Cancel. de Pensión Alimenticia.
Rodríguez Faustinos Katerin Pamela vs. Rodríguez Contreras Raúl. Controversias del Orden Familiar 2 Acdos. Núm. Exp. 1177/2023.
Rodríguez de la Torre Emilio vs. Orozco Reyes Teresa. Especial Familiar 1 Acdo. Núm. Exp. 1257/2023.
Romero García Jorge vs. Iván y Davod Romero Escorcia. Controversias del Orden Familiar 2 Acdos. Núm. Exp. 419/2021.
Rosales Serafín Librada. Sucesorio Familiar 1 Acdo. Núm. Exp. 123/2021.
Rubio Rubio Jorge. Sucesorio Familiar Am. 1 Acdo. en Expedientillo. Núm. Exp. 959/1984.
Saavedra Baron Virginia Esperanza vs. Saavedra Baron Virginia Esperanza. Sucesorio Familiar Ecm. 1 Acdo. Núm. Exp. 659/2021 Secc. Cuarta.
Saldaña Ramos Verónica vs. Gatica Xóchitl Fernando. Controversias del Orden Familiar 2 Acdos. Núm. Exp. 1501/2022.
Sánchez Baños Bernardo vs. Elizabeth Sendy Cristal Lara Totosao. Controversias del Orden Familiar 1 Acdo. Núm. Exp. 2283/2014 Inc. de Modificación de Guarda y Custodia.
Sánchez Garduño Martha Alicia vs. González Carrillo Carlos Ademir. Controversias del Orden Familiar Am. 1 Acdo. Núm. Exp. 533/2022.
Serna Pérez Martha Rosa vs. Cruz Serna Yoshandy. Controversias del Orden Familiar 1 Acdo. Núm. Exp. 365/2023.
Serrano Arana Alejandro vs. Cortés Gutiérrez Ana Lilia. Ord. Civil Familiar 1 Acdo. Núm. Exp. 463/2023.
Solís Poblet Yeremi Anahi vs. Tenorio Ruíz Daniel Javier Valentín. Controversias del Orden Familiar 1 Acdo. Núm. Exp. 865/2022.
Tapia Gómez José Jacinto O. José Tapia Gómez. Sucesorio Familiar 1 Acdo. Núm. Exp. 1017/2020.
Torres Jiménez Liliana vs. Ramírez Trejo Carlos Bernardo. Controversias del Orden Familiar 1 Acdo. Núm. Exp. 1143/2022 Tomo II.
Trujillo Sánchez Sandra Ivette y Castellanos Trujillo Vania Avimelek vs. Castellanos González Edgar. Controversias del Orden Familiar Audiencia. 1 Acdo. Núm. Exp. 1945/2021.
Uribe Fragoso Mario Agustín vs. Juris. Vol. Am. 1 Acdo. Núm. Exp. 441/2003.
Vargas Martínez Lisbet vs. Villarreal Reyes Roberto. Especial Familiar 1 Acdo. Núm. Exp. 727/2022.
Velázquez Palacios Elisabeth vs. Saguilan Laredo Margos. Especial Familiar 1 Acdo. Núm. Exp. 461/2012.
Venancio Barco Alfredo su Sucesión. Sucesorio Familiar 3 Acdos. Núm. Exp. 1061/2023.
Vertti Campos Yaroslava vs. Galván Soto Félix. Controversias del Orden Familiar Nuevo. 1 Acdo. Núm. Exp. 1261/2023.
Vigueras Bonilla María Guadalupe vs. Vigueras Bonilla María Guadalupe. Sucesorio Familiar Comparecencia Am. 1 Acdo. Núm. Exp. 1057/2018 Secc. Cuarta.
Worzel Vega Lorena vs. Durand Rivera Germán. Controversias del Orden Familiar 1 Acdo. Núm. Exp. 131/2020 Tomo III.
Yáñez Cruz Reyna Verónica vs. Tapia Ramírez Jorge. Especial Familiar Exh. 1 Acdo. en Exhorto. Núm. Exp. 1227/2023.
Zambrano Manrique Araceli vs. González López Itzmar Vicente. Especial Familiar 1 Acdo. Núm. Exp. 435/2020.
De la Riva Hernández Claudia Verónica vs. Martínez Moreno Juan Héctor. Especial Familiar 2 Acdos. Núm. Exp. 1045/2023.

NO PUBLICADOS

Abascal Olascoaga Rodrigo vs. Pérez Torres Daniela Marlene. Especial Familiar 1 Acdo. Núm. Exp. 5/2020 Tomo X.
Alfaro Canales Juan Carlos vs. Valeria Hernández Ávila. Controversias del Orden Familiar no Publ. del 10 de Julio del 2023. 1 Acdo. Núm. Exp. 537/2020.
Alfaro Canales Juan Carlos vs. Valeria Hernández Ávila. Controversias del Orden Familiar no Publ. del 10 de Julio del 2023. 1 Acdo. en Incidente. Núm. Exp. 537/2020 Inc. de Disminución de Pensión Alimenticia.
Ángeles Pérez Enrique. Sucesorio Familiar Ecm. 1 Acdo. en Incidente. Núm. Exp. 1277/2016 Inc. Rendición de Ctas. Anual 09- Enero-22 Al 09 - Enero 23.
Callejas Hernández Petra. Sucesorio Familiar no Publ. del 10 de Julio del 2023. 1 Acdo. Núm. Exp. 547/2022.
Enrique Lara Carmelo. Sucesorio Familiar 1 Acdo. en Incidente. Núm. Exp. 1503/2019.
Esquivel Gurrola Giovanna Isabel vs. Haces Gutiérrez Carlos Enrique. Controversias del Orden Familiar Dada Cuenta no Publ. del 10 de Julio del 2023. 3 Acdos. Núm. Exp. 1639/2022.
Ibanez Farfán Victoria Patricia vs. Portillo Licóna Miguel Ángel. Controversias del Orden Familiar Ecm. 1 Acdo. Núm. Exp. 915/2018.
Lugo Luna María Inés. Juris. Voluntaria Familiar 1 Acdo. Núm. Exp. 1231/2021.
Martínez Montiel Antonio de Jesús vs. Verdugo Ventura Emerenciana. Especial Familiar 1 Acdo. en Incidente. Núm. Exp. 1715/2019 Guarda, Custodia y Alimentos.
Martínez Teófilo Paola vs. Edgar Vázquez Silva. Especial Familiar no Publ. del 10 de Julio del 2023. 1 Acdo. en Incidente. Núm. Exp. 861/2021 Inc. de Incumplimiento de Contrato/Convenio.
Martínez Gómez Gloria vs. Celestino Morales Márquez. Alim. no Publ. del 10 de Julio del 2023. 1 Acdo. Núm. Exp. 99/2011.
Molina Vázquez Leticia vs. Reyes Pérez Claudio Israel. Controversias del Orden Familiar no Publ. del 10 de Julio del 2023. 1 Acdo. en Incidente. Núm. Exp. 19/2020 Vía Apremio.
Nucci González Rosanna vs. Carlos Ruíz Aach. Div. Nec. no Publ. del 10- Julio - 2023. 1 Acdo. Núm. Exp. 815/2008.

SENTENCIAS INTERLOCUTORIAS NO PUBLICADOS

Worzel Vega Lorena vs. Durand Rivera Germán. Controversias del Orden Familiar Sent. Interl. 1 Sent. Interl. en Incidente. Núm. Exp. 131/2020 Inc. de Cancel. de Pensión Alimenticia

SOLO CONSULTA
SOLO CONSULTA
SOLO CONSULTA

LA SECRETARIA DE ACUERDOS
LIC. MARÍA ESTELA GONZÁLEZ MARTÍNEZ

SECRETARÍA "B"
ACUERDOS DEL 11 DE JULIO DEL 2023

Álvarez Cruz José de la Cruz y Padilla Mancera Josefina Aída vs. Villalba Carreón Miguel Ángel. Controversias del Orden Familiar 1 Acdo. Núm. Exp. 1008/2023.
Becerril Fuentes Jorge Eligio. Sucesorio Familiar 1 Acdo. en Otros. Núm. Exp. 576/2018 Secc. Segunda.
Bernabé Uribe Liliana vs. Luna León Guillermo Félix. Especial Familiar Comparecencia/Narb. 1 Acdo. en Incidente. Núm. Exp. 160/2017 Incidente.
Bolaños Manrique Evelyn Tania. Juris. Voluntaria Familiar Narb. 1 Acdo. Núm. Exp. 2172/2015.
Bravo Carrera Isidoro vs. Bravo Reyna Francisco Javier y Bravo Reyna Víctor Isidoro y Bravo Reyna Gloria y Bravo Reyna Judith y Bravo Reyna Noemí y Bravo Reyna Carlos César. Controversias del Orden Familiar Narb. 4 Acdos. Núm. Exp. 1870/2022.
Camarena Méndez María Elena y García Olagaray Pablo Bernando. Ord. Civil Familiar Exh. 1 Acdo. en Exhorto. Núm. Exp. 724/2022.
Camarin Aguilar Alan Michael vs. Zaldívar Escobedo Areli. Controversias del Orden Familiar 4 Acdos. Núm. Exp. 1286/2022.
Castañeda y Rovelo Martha su Sucesión. Sucesorio Familiar 1 Acdo. Núm. Exp. 2092/2022.
Cerón Rosas Mario. Sucesorio Familiar Mhm. 1 Acdo. Núm. Exp. 1484/2019.
Chirinos Barajas Eva su Sucesión. Sucesorio Familiar Nuevo. 1 Acdo. Núm. Exp. 1284/2023.
Durán Ramírez Jesús vs. Pacheco Flores Claudia. Especial Familiar Mhm. 1 Acdo. Núm. Exp. 182/2023.
Enríquez Rufino Ana vs. Ricardo Díaz Chávez. Alim. Ecm. 1 Acdo. Núm. Exp. 242/1983.
Escobedo Maravillas María del Pilar vs. Matehuala Conde José Luis. Especial Familiar Exh. 1 Acdo. en Exhorto. Núm. Exp. 1280/2023.
Flores Álvarez Magaly Montserrath vs. Barriga Romero Erik. Especial Familiar 1 Acdo. Núm. Exp. 278/2022.
Fuentes de Jesús Guadalupe. Sucesorio Familiar 1 Acdo. Núm. Exp. 1628/2016.
Gambino Mejía Luis Felipe vs. Guerrero Archundia Sandra. Controversias del Orden Familiar Mhm. 1 Acdo. Núm. Exp. 2004/2022.
García Bonilla Guillermo Armando. Sucesorio Familiar 1 Acdo. en Otros. Núm. Exp. 6/2020 Secc. Tercera.
García Hernández María del Carmen su Sucesión. Sucesorio Familiar 1 Acdo. Núm. Exp. 176/2020 Secc. Cuarta.
García Melo Rotceh Nayeli vs. Escobar Torres David. Controversias del Orden Familiar 1 Acdo. Núm. Exp. 626/2020.
García Gamboa José Luis. Sucesorio Familiar Ecm. 1 Acdo. Núm. Exp. 502/1997 Secc. Cuarta.
Gómez Santerbas Carmina Lillian vs. Arturo García de León Ferrer. Controversias del Orden Familiar Narb. 1 Acdo. Núm. Exp. 1306/2014.
Granados Hernández Adán vs. Santos Cerón Sonia. Especial Familiar 3 Acdos. Núm. Exp. 2172/2022.
Granados Méndez José Catarino. Sucesorio Familiar 1 Acdo. Núm. Exp. 836/2020.
Guevara Martínez Jacqueline vs. Luis Alberto García Romero. Controversias del Orden Familiar Narb. 1 Acdo. Núm. Exp. 54/2021.
Guevara Martínez Jacqueline vs. Luis Alberto García Romero. Controversias del Orden Familiar Narb. 3 Acdos. en Incidente. Núm. Exp. 54/2021 Cambio de Guarda y Custodia.
Guevara Martínez Jacqueline vs. Luis Alberto García Romero. Controversias del Orden Familiar Narb. 2 Acdos. en Incidente. Núm. Exp. 54/2021 Inc. de Devolución de Pensión Alimenticia.
Guzmán Sánchez Mayra Iris vs. García Rangel Jaime. Controversias del Orden Familiar 1 Acdo. Núm. Exp. 612/2023.
Hermida Romero Diana Indira vs. Mercado García Isabel. Exh. Mercantil 1 Acdo. en Incidente. Núm. Exp. 1976/2017 Inc. de Modificación de Convenio.
Hernández Domínguez Yadaith vs. Arreola Márquez Óscar. Controversias del Orden Familiar 1 Acdo. Núm. Exp. 2196/2019.
Hernández Ruíz Irma Aurora. Sucesorio Familiar Mhm. 2 Acdos. Núm. Exp. 362/2016.
Huerta Chávez María Eva su Sucesión. Sucesorio Familiar 1 Acdo. Núm. Exp. 778/2023.
Juárez Suárez Leonardo Manuel y María Dolores Cedillo Manzo. Div. Incausado Narb. 2 Acdos. Núm. Exp. 2164/2011.
Lepe Arce María de Jesús su Sucesión. Sucesorio Familiar 1 Acdo. Núm. Exp. 1962/2021.
López Molina María y Rangel Moncada Luis vs. Sucesorio Familiar 1 Acdo. Núm. Exp. 66/1991.
Márquez Hernández Julieta Margarita. Sucesorio Familiar 2 Acdos. Núm. Exp. 682/2021.
Martínez López Lucero vs. Caldino Jiménez Jhonathan. Controversias del Orden Familiar 1 Acdo. en Incidente. Núm. Exp. 1830/2016 Incumplimiento de Convn. y Cambio de Guarda y Custodia.
Martínez Hernández José Jesús vs. Sucesorio Familiar 1 Acdo. Núm. Exp. 1348/2009 Bis. 1.
Mejía Kuri Luis Rey. Ord. Civil Familiar 1 Acdo. Núm. Exp. 190/2023.
Mendoza Hernández Rocío Deyanira vs. Palo Guerrero Omar Jorge. Controversias del Orden Familiar 1 Acdo. Núm. Exp. 1044/2023.
Miranda Mendiola Silvia vs. Ramírez Mauro. Controversias del Orden Familiar Mhm. 1 Acdo. Núm. Exp. 1892/2019.
Nájera Soto Alejandra vs. Salado Zorrilla Roberto Germán. Controversias del Orden Familiar 2 Acdos. Núm. Exp. 208/2023.
Olivera Ávila María Regina vs. Olvera Salgado Óscar Omar. Controversias del Orden Familiar 1 Acdo. Núm. Exp. 1274/2021.
Ortega Bacmeister Alfonso. Sucesorio Familiar Mhm. 2 Acdos. Núm. Exp. 1984/2019.
Pavón Méndez Blanca Estela vs. Santiago Rodríguez Gustavo Arturo. Especial Familiar Narb. 2 Acdos. Núm. Exp. 578/2023.
Perdomo García Silvia vs. Perdomo García Elisa. Sucesorio Familiar Mhm. 1 Acdo. Núm. Exp. 610/2022.
Perea Esquivel Raymundo Amador su Sucesión. Sucesorio Familiar Mhm. 2 Acdos. Núm. Exp. 346/2023.
Pérez Fuentes María Guadalupe vs. Gumaro Lira Vázquez. Controversias del Orden Familiar 1 Acdo. en Incidente. Núm. Exp. 126/1997 Cancel. de Pensión Alimenticia.
Pérez Herrera Alejandro vs. Maribel Pérez Rodríguez. Especial Familiar 1 Acdo. Núm. Exp. 838/2015.
Resano López Aivel Yure vs. Lara Barragán Vite Ángel. Especial Familiar 1 Acdo. en Incidente. Núm. Exp. 1302/2018 Inc. de Cancel. de Pensión Alimenticia.
Rojas Hernández Félix. Sucesorio Familiar Narb. 1 Acdo. Núm. Exp. 536/2020.
Rosales Flores Margarita. Sucesorio Familiar Ecm. 1 Acdo. Núm. Exp. 674/2021 Secc. Cuarta.
Ruíz López Cintya Berenice vs. Juan Francisco Franco Domínguez. Alim. Comparec. Mhm. 1 Acdo. Núm. Exp. 2196/2011.
Ruíz Reyes Eric Rodolfo su Sucesión. Sucesorio Familiar M. 1 Acdo. Núm. Exp. 1230/2022.
Sámano López María Fernanda vs. Diego Alberto Hernández Juárez. Especial Familiar 4 Acdos. Núm. Exp. 306/2021.
Sánchez Beaña Jesús Ricardo vs. Martell Flores Natali Leonor. Controversias del Orden Familiar Narb. 1 Acdo. Núm. Exp. 252/2023.
Sánchez Zaragoza Luz su Sucesión. Sucesorio Familiar Narb. 1 Acdo. Núm. Exp. 1278/2021.
Santos López Ricardo vs. Estrada Arredondo Ivone Areli. Especial Familiar 1 Acdo. Núm. Exp. 878/2023.
Saucedo Macedo César Alexis vs. Yoselin Liarantzi Barzalobre Guerrero. Especial Familiar Mhm. 1 Acdo. Núm. Exp. 2110/2014 Inc. de Guarda y Custodia.
Sixto Vera María de la Luz y Venegas Rodríguez Víctor Manuel. Juris. Voluntaria Familiar 3 Acdos. Núm. Exp. 204/2021.
Trujillo Hernández Estrella vs. García Rodríguez Enrique Ernesto. Especial Familiar 1 Acdo. Núm. Exp. 1168/2023.
Velasco Pérez Ilse Guadalupe vs. López Martínez Edgar Eduardo. Controversias del Orden Familiar 1 Acdo. Núm. Exp. 870/2023.
Velázquez González Felícitas su Sucesión. Sucesorio Familiar Mhm. 2 Acdos. Núm. Exp. 1388/2022.
Ventura Guzmán Ávila vs. Villanueva Sánchez Alfonso. Juic. Especial de Pérd. de la Patria Potest. Familiar Narb. 1 Acdo. en Expedientillo. Núm. Exp. 114/2004 Bis. 1.
Villanueva Pérez Patricia vs. Cicilia Flores César. Controversias del Orden Familiar Mhm. 1 Acdo. Núm. Exp. 1592/2022.
Wong Leal Roberto vs. Diversos 1 Acdo. Núm. Exp. 150/1991.

SOLO CONSULTA
SOLO CONSULTA
SOLO CONSULTA

Zamora Guzmán Anali vs. Saucedo Severiano Óscar. Controversias del Orden Familiar Exh. 1 Acdo. en Exhorto. Núm. Exp. 1276/2023.
NO PUBLICADOS
Dueñas de la Madrid Miguel. Sucesorio Familiar 1 Acdo. Núm. Exp. 766/2004 Secc. IV.
AUDIENCIA
Guzmán Pineda Iván vs. Gómez Orduña Tania Andrea. Mhm Controversias del Orden Familiar 1 Audiencia. Núm. Exp. 952/2022.
Lozano Chávez Santa Leticia. Aud. Juris. Voluntaria Familiar. 1 Audiencia. Núm. Exp. 1842/2022.
Ruíz Mendoza Leonardo Francisco. AUDIENCIA/Narb Juris. Voluntaria Familiar. 1 Audiencia. Núm. Exp. 1078/2023.
NO PUBLICADOS
Esquivel Rangel Jéssica vs. Christian Iván Domínguez López. no Publ. 30 Junio 2023 Especial Familiar. 1 Audiencia. Núm. Exp. 798/2021.
SENTENCIAS DEFINITIVAS DEL 11 DE JULIO DEL 2023
Chavero Pacheco Adalberto vs. Sánchez Solís María Elizabeth. Especial Familiar Sent. Def. 1 Núm. Exp. 392/2023
López Ubaldo Elisa vs. Mendoza Rojas Samuel. Especial Familiar Sent. Def. 1 Núm. Exp. 1748/2021
SENTENCIAS INTERLOCUTORIAS
Pérez Mondragón Francisco. Sucesorio Familiar Sent. Interl. 1 Núm. Exp. 1920/2022

EL SECRETARIO DE ACUERDOS
LIC. FELIPE DE JESÚS GONZÁLEZ OLIVOS

DÉCIMO CUARTO DE LO FAMILIAR

SECRETARÍA "A"
ACUERDOS DEL 11 DE JULIO DEL 2023

Aguilar López Elvia vs. José Luis Silverio Orduña Guzmán. Controversias del Orden Familiar Expedientillo. 1 Acdo. en Expedientillo. Núm. Exp. 613/1998.
Aguilar Salazar Anabel vs. Guzmán Gómez Josué Raymundo. Exh. Familiar Exhorto. 1 Acdo. en Exhorto. Núm. Exp. 1255/2023.
Alcalá Rocha Catalina vs. Nieto González José Francisco. Controversias del Orden Familiar 1 Acdo. en Incidente. Núm. Exp. 2381/2013 Inc. de Incremento de Pensión Alimenticia.
Altamirano Zagal Edgar vs. Urbina Núñez Dane Yoali Nain. Controversias del Orden Familiar 1 Acdo. Núm. Exp. 51/2023.
Alvarado Castillo Sandy vs. Romero García Osvaldo. Controversias del Orden Familiar Expedientillo. 2 Acdos. Núm. Exp. 253/2016.
Alvarado Miranda Alexis Jesús vs. Vázquez Salinas Ana Karen. Controversias del Orden Familiar 1 Acdo. en Amparo. Núm. Exp. 1717/2022 816/2023.
Alvarado Miranda Alexis Jesús vs. Vázquez Salinas Ana Karen. Controversias del Orden Familiar 1 Acdo. en Incidente. Núm. Exp. 1717/2022 Inc. de Pensión Alimenticia.
Argueta Chaparro Lucas José. Sucesorio Familiar 1 Acdo. Núm. Exp. 625/2023.
Arturo Silva Figueroa. Sucesorio Familiar 1 Acdo. Núm. Exp. 1283/2023.
Arturo Torra Monroy. Sucesorio Familiar 1 Acdo. Núm. Exp. 1257/2023.
Becerril Noguez Agustín su Sucesión. Sucesorio Familiar Expedientillo. 1 Acdo. Núm. Exp. 11/2016.
Bosch Ávila Norma Alicia vs. Reyes Salazar Marco Antonio. Especial Familiar 1 Acdo. en Cuadernillo. Núm. Exp. 481/2020 Inc. de Liquidación de Sociedad Conyugal.
Bustos Badillo María del Rocío vs. Barbiere Canuto Michel Aarón. Especial Familiar 2 Acdos. Núm. Exp. 1109/2023.
Calderón Hernández María Verónica vs. Pérez Cruz Jorge Ernqiue. Controversias del Orden Familiar 2 Acdos. en Incidente. Núm. Exp. 1741/2016 Inc. de Cancel. de Pensión.
Castelán Espinosa Elvia Esmeralda vs. Moncada Téllez Adrián. Controversias del Orden Familiar 1 Acdo. en Cuadernillo. Núm. Exp. 411/2019 Décimo Primer Apelación.
Castelán Espinosa Elvia Esmeralda vs. Moncada Téllez Adrián. Controversias del Orden Familiar 1 Acdo. en Cuadernillo. Núm. Exp. 411/2019 Décimo Segunda Apelación.
Castelán Espinosa Elvia Esmeralda vs. Moncada Téllez Adrián. Controversias del Orden Familiar 1 Acdo. en Cuadernillo. Núm. Exp. 411/2019 Décimo Tercera Apelación.
Castillo García Miguel. Sucesorio Familiar 1 Acdo. Núm. Exp. 1437/2012.
Contreras Sánchez Delfina vs. Gustavo Barriga Angulo. Alim. 2 Acdos. Núm. Exp. 515/1984.
Corona Romero Aramndo Martín vs. Corona Romero Verónica Teresa. Exh. Familiar Exhorto. 1 Acdo. en Exhorto. Núm. Exp. 1241/2023.
Demetrio Bermúdez Natalia su Sucesión. Sucesorio Familiar 1 Acdo. Núm. Exp. 683/2022.
Domínguez Herrera Marina su Sucesión. Sucesorio Familiar Expedientillo. 1 Acdo. Núm. Exp. 467/2020.
Eduardo Moisés Itzkowich Shnadower. Juris. Voluntaria Familiar 1 Acdo. Núm. Exp. 1161/2023.
Espinoza Duque Juana Alicia. Sucesorio Familiar Acept. de Cargo de Albacea. 1 Acdo. Núm. Exp. 1713/2022.
Estefania Mendoza Silva vs. Uriel Anguiano Hernández. Controversias del Orden Familiar 1 Acdo. Núm. Exp. 1253/2023.
Eusebio Cueto Fernández. Sucesorio Familiar 1 Acdo. Núm. Exp. 897/2023.
Félix Cruz Miguel Ángel. Sucesorio Familiar 1 Acdo. en Cuadernillo. Núm. Exp. 1517/2021 Secc. Segunda.
Fernández Fuentes María Salud. Sucesorio Familiar 1 Acdo. Núm. Exp. 1195/2013.
Galván Ruíz Yadira Guadalupe vs. Grajales de Los Santos Edgar Alberto. Controversias del Orden Familiar 1 Acdo. Núm. Exp. 25/2023.
Ganzo Urban Eduardo. Sucesorio Familiar Acept. de Cargo de Albacea. 1 Acdo. Núm. Exp. 241/2021.
García Ramírez Víctor Franlkin vs. Uribe Navarrete Lucía Teresa. Controversias del Orden Familiar 1 Acdo. Núm. Exp. 1507/2019.
Godos Villagrán David vs. Álvarez Herrera Diana Yanisa. Especial Familiar Expedientillo. 1 Acdo. Núm. Exp. 207/2018.
González Ávalos Martha Annabel vs. Ramírez Ramírez Augusto. Controversias del Orden Familiar 2 Acdos. en Incidente. Núm. Exp. 2005/2019 Inc. de Ejecc. de Sentencia.
González Vázquez Martha Eugenia. Sucesorio Familiar 1 Acdo. Núm. Exp. 1215/2017.
Granados López Berenice vs. Eroza Álvarez Luis Miguel. Controversias del Orden Familiar Expedientillo. 2 Acdos. Núm. Exp. 767/2012 Consignaciones.
Guillermo Rangel Esparza vs. Martha Patricia Grijalva Fernández. Especial Familiar 1 Acdo. Núm. Exp. 1277/2023.
Gutiérrez Posadas Elizeth Yazmín vs. Quiñones Báez Jorge Alberto. Controversias del Orden Familiar 1 Acdo. Núm. Exp. 1025/2023.
Guzmán Alvarado Omar Alejandro vs. Corona Cortazar Liz Ernanda. Especial Familiar 1 Acdo. Núm. Exp. 387/2023.
Hernández Granados Julio. Int. 1 Acdo. Núm. Exp. 1509/2011.
Hernández Granados Julio. Sucesorio Familiar 1 Acdo. en Incidente. Núm. Exp. 1509/2011 Inc. de Oposición a la Rendición de Ctas. de Administración 3.
Hernández Ortega María de Lourdes. Sucesorio Familiar 1 Acdo. Núm. Exp. 1113/2020.
Huerta Mendoza Benjamín. Sucesorio Familiar 1 Acdo. Núm. Exp. 1297/2022.
Iris Janeth Munguía Colindres vs. Armando Flores López. Controversias del Orden Familiar 1 Acdo. Núm. Exp. 353/2023.
Jiménez Pérez José Guadalupe vs. Fajardo Ramírez Guadalupe. Especial Familiar 1 Acdo. en Incidente. Núm. Exp. 225/2020 Inc. para Resolver Las Consecuencias Inhrentes a la Disolucióndel Vinculo Matrimonial.
Lara Álvarez Alejandro. Sucesorio Familiar 1 Acdo. Núm. Exp. 735/2003.
Laura Dorado Carrera vs. Cerón Rojas Arturo. Especial Familiar 1 Acdo. Núm. Exp. 1279/2023.
López Rodríguez Marco Antonio vs. Ramírez Cortés Sylvia Valeria. Controversias del Orden Familiar 1 Acdo. Núm. Exp. 741/2023.
Mandujano Arreola Alfredo. Sucesorio Familiar 1 Acdo. Núm. Exp. 1065/2020 Secc. Segunda.
Márquez Rangel Paola. Ord. Civil Familiar 1 Acdo. Núm. Exp. 1421/2021.
Martínez Sánchez Alberto. Sucesorio Familiar 1 Acdo. Núm. Exp. 1835/2022.
Mier y Terán Alfaro Ricardo vs. Silva Hernández Guadalupe de Jesús. Controversias del Orden Familiar 1 Acdo. Núm. Exp. 1054/2023.

SOLO CONSULTA
SOLO CONSULTA
SOLO CONSULTA

Mondragón Vásquez Marcelina su Sucesión. Sucesorio Familiar 1 Acdo. Núm. Exp. 711/2018.
Montoro Bernal Norma Angélica vs. Cabrera Nava Roberto. Cont. Ord. Fam. Expedientillo. 1 Acdo. Núm. Exp. 663/2012.
Negrete Ramírez José Guadalupe vs. Lemus Aguilar Miriam Lizbeth. Especial Familiar 1 Acdo. Núm. Exp. 683/2023.
Ordóñez Rull Miriam vs. Téllez Coss Edgar Elías. Controversias del Orden Familiar 1 Acdo. Núm. Exp. 1745/2022.
Ortega Medina Pablo Benjamín. Sucesorio Familiar 1 Acdo. Núm. Exp. 1009/2022.
Ortiz Becerril Javier Alejandro vs. Villegas Frías Estefania Edith. Exh. Familiar Exhorto. 1 Acdo. en Exhorto. Núm. Exp. 1287/2023.
Osorio Valdéspino Elma Adelina vs. Ramírez Pérez Roberto. Controversias del Orden Familiar 1 Acdo. en Incidente. Núm. Exp. 1009/2005 Inc. de Cump. de Convenio.
Páez Trujano Aslberto. Sucesorio Familiar 2 Acdos. Núm. Exp. 1051/2022.
Quezada Aguirre Felipe. Sucesorio Familiar Expedientillo. 1 Acdo. Núm. Exp. 561/1988.
Quezada Gómez Diego vs. Quezada Ortíz Luis Felipe. Controversias del Orden Familiar Ratificación. 1 Acdo. Núm. Exp. 393/2014.
Ramos Ibarra Bernabé Armando. Sucesorio Familiar Expedientillo. 1 Acdo. Núm. Exp. 2399/2013.
Ramírez Romero Beatriz vs. Delgadillo Ángeles Néstor Jesús. Controversias del Orden Familiar Expedientillo. 1 Acdo. Núm. Exp. 385/2019.
Ramírez Romero Beatríz vs. Delgadillo Ángeles Néstor Jesús. Controversias del Orden Familiar 1 Acdo. Núm. Exp. 2139/2017.
Reséndiz Villegas Isela Alejandra vs. Vergara Cerecedo Roberto Carlos. Exh. Familiar Exhorto. 1 Acdo. en Exhorto. Núm. Exp. 1285/2023.
Rodríguez Chávez Norma Angélica vs. De la Sierra Valdovinos José Luis. Controversias del Orden Familiar 1 Acdo. en Cuadernillo. Núm. Exp. 559/2019 Consignaciones.
Romero Bustamante Claudia Irma vs. Barbosa Romero Blanca Lidia. Controversias del Orden Familiar 2 Acdos. Núm. Exp. 1639/2021.
Rubio López Diego Illary vs. Paola Yamilet Toledo Figueroa. Controversias del Orden Familiar 1 Acdo. Núm. Exp. 1015/2023.
Ruíz Camacho Miguel Ángel. Sucesorio Familiar 3 Acdos. Núm. Exp. 1579/2021.
Ruíz Sánchez Victoria vs. Hernández Suárez Yovani. Controversias del Orden Familiar 3 Acdos. Núm. Exp. 1187/2023 Principal.
Ruíz Vásquez Sharon Margarita vs. Flores Sánchez Luis Darío. Controversias del Orden Familiar Expedientillo. 1 Acdo. Núm. Exp. 719/2013.
Sabino Romero Rivera vs. Agustina Juárez Acevedo. Especial Familiar 2 Acdos. Núm. Exp. 1251/2023.
Sánchez Vázquez Cristina vs. Pérez Castro Iván Edmundo. Controversias del Orden Familiar 1 Acdo. Núm. Exp. 1081/2023 Principal.
Santa María Rivera María Ascencio. Juris. Voluntaria Civil 2 Acdos. Núm. Exp. 233/2022.
Tapia Gutiérrez Ingrid de Los Ángeles vs. Ramírez Farías Leonel. Controversias del Orden Familiar 1 Acdo. en Incidente. Núm. Exp. 992/2019 Inc. de Liquidación de Sociedad Conyugal y Pago de Gananciales.
Tapia Roque Juan Miguel vs. Moctezuma Montaño Yazmín. Controversias del Orden Familiar 2 Acdos. Núm. Exp. 1037/2021 Tomo II.
Trejo Sánchez Bertha. Sucesorio Familiar 1 Acdo. Núm. Exp. 81/2022.
Vázquez Ortega Juana Ángela vs. Juan Mayolo Navarro Rosales. Especial Familiar 1 Acdo. en Incidente. Núm. Exp. 57/1996 Inc. de Cesación de Pensión Alimenticia.
Velázquez Martínez José Isabel su Sucesión. Sucesorio Familiar Expedientillo. 1 Acdo. Núm. Exp. 499/2022.
Zamora Paredes Enrique Aurelio vs. Ana Laura Bruno Contreras. Div. Incausado Expedientillo. 1 Acdo. Núm. Exp. 2239/2011.
De la Vega Sánchez Mario. Sucesorio Familiar 1 Acdo. Núm. Exp. 793/2023.
Del Monte López Mario su Suceisón. Sucesorio Familiar 1 Acdo. Núm. Exp. 1019/2019.
NO PUBLICADOS
Alejandra Flores Martínez vs. Rogelio Flores Flores. Especial Familiar 1 Acdo. Núm. Exp. 785/2023.
Castillo Sánchez Ivonne vs. Segundo Castillo Herminio. Controversias del Orden Familiar Consignaciones. 1 Acdo. en Cuadernillo. Núm. Exp. 1887/2022 Consignaciones.
Delgado Molotla Elizabeth y Delgado Molotla Luis David vs. Delgado Díaz David. Controversias del Orden Familiar Expedientillo. 1 Acdo. Núm. Exp. 477/2018.
Flores Ocampo Blanca Teresa vs. Alonso Domínguez Nicodemos. Controversias del Orden Familiar 1 Acdo. Núm. Exp. 3/2023.
Galicia Xala Martín Serafín vs. - - -. Sucesorio Familiar 1 Acdo. en Incidente. Núm. Exp. 1697/2018 Inc. de Adición del Inventario.
Gálvez Rosete María Teresa de Jesús. Sucesorio Familiar 1 Acdo. Núm. Exp. 427/2023.
Herrera Cruz Elizabth vs. Castrejón Sánchez Juan Carlos. Controversias del Orden Familiar 2 Acdos. Núm. Exp. 1013/2022.
Manuel Bonnell Alicia. Int. 2 Acdos. Núm. Exp. 299/1993.
Martínez Sánchez Alberto. Sucesorio Familiar 1 Acdo. Núm. Exp. 1835/2022.
Martínez Cortazar Teresa Olinka vs. Abascal Zamora Rafael. Controversias del Orden Familiar Expedientillo. 1 Acdo. Núm. Exp. 815/2017.
Munguía Molina María Eugenia vs. Sánchez Luna Tomás. Controversias del Orden Familiar Expedientillo. 1 Acdo. Núm. Exp. 291/2019.
Muñoz Mazorra María del Carmen Josefina y/o Muñoz Mazorra María del Carmen Josefina del Corazón de Jesús y/o Muñoz Mazorra Josefina. Sucesorio Familiar Expedientillo. 1 Acdo. Núm. Exp. 841/2020.
Rosales Soriano Lauro. Sucesorio Familiar 1 Acdo. Núm. Exp. 1269/2021.
Ruíz Rodríguez José vs. Ruíz Camacho José Luis. Sucesorio Familiar Expedientillo. 1 Acdo. Núm. Exp. 569/2021.
Sánchez Mariano Saúl vs. García Fernández Areli. Controversias del Orden Familiar 1 Acdo. Núm. Exp. 775/2023.
Sosa Rodríguez Margarita. Sucesorio Familiar Expedientillo. 1 Acdo. Núm. Exp. 413/2017.
Valencia Velázquez Agustina Trinidad. Int. Expedientillo. 1 Acdo. Núm. Exp. 607/2010.
Venegas Amaya Dulce Rosario vs. Sánchez Segovia José Antonio. Especial Familiar Expedientillo. 1 Acdo. Núm. Exp. 1315/2021.
Vázquez Munguía Fátima vs. Vigueras Martínez Alfredo. Especial Familiar 1 Acdo. en Incidente. Núm. Exp. 1679/2019 Inc. a Efecto de Regular Las Consecuencias Inherentes a la Disol. del Vínculo Matrimonial.
Wonters Tine Johan Mathilde vs. Camacho Navarro Enrique. Controversias del Orden Familiar 1 Acdo. en Incidente. Núm. Exp. 2323/2011 Inc. de Cambio de Guarda y Custodia.
Álvarez Marín Sergio su Sucesión. Sucesorio Familiar 1 Acdo. en Cuadernillo. Núm. Exp. 531/2020 Secc. Segunda.
AUDIENCIA
Guadalupe Jaramillo Martínez vs. Alejandro Hernández Becerra. Aud. Controversias del Orden Familiar 1 Audiencia. Núm. Exp. 861/2023.
Juárez Frías Víctor Miguel. Aud. Sucesorio Familiar. 1 Audiencia. Núm. Exp. 1327/2022.
Suastegui Rivera Alejandro vs. Suastegui Díaz Marlene Angélica. Aud. Controversias del Orden Familiar 1 Audiencia. Núm. Exp. 47/2023.
Del Río Trejo Rodolfo. Aud. Información Testim. Sucesorio Familiar. 1 Audiencia. Núm. Exp. 321/2023.

SENTENCIAS DEFINITIVAS DEL 11 DE JULIO DEL 2023

Gutiérrez y Trejo Jesús. Sucesorio Familiar Sent. Def. 1 Núm. Exp. 867/2004 Secc. Cuarta

SENTENCIAS INTERLOCUTORIAS

Luna Castro Sergio Antonio vs. Elvia Sánchez Hernández. Ord. Civil Familiar Sent. Interl. 1 Sent. Interl. en Incidente. Núm. Exp. 1427/2004 Inc. de Cesación de Pensión Alimenticia 2

LA SECRETARIA DE ACUERDOS
LIC. ELISA ACEVEDO SOLIS

SECRETARÍA "B"
ACUERDOS DEL 11 DE JULIO DEL 2023

Albarrán Silva Isabel Cristina vs. Victorica Gómez Óscar. Especial Familiar 1 Acdo. Núm. Exp. 1004/2004.

SOLO CONSULTA
SOLO CONSULTA
SOLO CONSULTA

Angelina Valencia García. Sucesorio Familiar 1 Acdo. Núm. Exp. 764/2023.
Cadena Lecona Araceli vs. Gabino Rocha Cortés. Ejec. Merc. 1 Acdo. Núm. Exp. 946/2006.
Castillo Hidalgo Perla Johanna vs. Gálvez Ordóñez Óscar Eduardo. Especial Familiar 1 Acdo. Núm. Exp. 1086/2022.
Chávez Garduño María del Socorro vs. Sucesorio Familiar 1 Acdo. en Cuadernillo. Núm. Exp. 594/2013 Inc. de Oposición a la Rendición de Cuentas.
Cruz Molano América Wendy vs. Chávez Alejandre Alberto. Controversias del Orden Familiar 1 Acdo. Núm. Exp. 894/2022.
Espiridion Armas Melisa vs. Zárate Noreno Amador Brandon. Controversias del Orden Familiar 1 Acdo. Núm. Exp. 902/2023.
Espitia Ruíz Juan José vs. Estrada Mejía Victoria Eugenia. Especial Familiar 1 Acdo. Núm. Exp. 1004/2023.
Fierro José Alfonso. Sucesorio Familiar 1 Acdo. Núm. Exp. 836/2023.
García Tovar Margarita vs. Toledo Rodríguez Noel. Especial Familiar Ratif. de Escrito (Ar). 1 Acdo. Núm. Exp. 264/2023.
Gómez Cabrera Cynthia Jazmín Margarita vs. Romero Hoyos Jorge Marcelo. Cont. Ord. Fam. 2 Acdos. Núm. Exp. 242/2012.
Gómez Rodríguez Norma Alejandra vs. Saúl David Urbina Ruíz. Controversias del Orden Familiar 3 Acdos. en Incidente. Núm. Exp. 1300/2009 Inc. de Reduc. de Pensión Alims.
González Jiménez Graciela. Sucesorio Familiar 1 Acdo. Núm. Exp. 1244/2010 Principal.
Hernández Rodríguez Alma Yazmín vs. Fabián López Jacobo. Exh. Familiar Exhorto. 1 Acdo. en Exhorto. Núm. Exp. 1224/2023.
Idalid Montserrat Morales Cortés vs. Javier Ventura Rangel Antony. Controversias del Orden Familiar Admisorio. 1 Acdo. Núm. Exp. 1162/2023.
Juana Escobar Ortiz. Sucesorio Familiar 1 Acdo. Núm. Exp. 340/2023.
Laredo Sánchez Rogelio su Sucesión. Sucesorio Familiar Dada Nueva Cuenta. 1 Acdo. en Cuadernillo. Núm. Exp. 1008/2021 Secc. Cuarta.
Lavalle Trimble Érika vs. Velázquez Torres José Alejandro. Especial Familiar 1 Acdo. en Incidente. Núm. Exp. 136/2015 Inc. de Modificación de Convenio.
León Reyes Hugo Neftalí vs. Muñoz Gazca Marcela Alejandra. Especial Familiar 1 Acdo. Núm. Exp. 472/2020.
Mondragón Narváez Socorro. Sucesorio Familiar 1 Acdo. Núm. Exp. 672/2023.
Mónica Virgilio Cervantes vs. Sandoval Moreno Luis Fernando. Especial Familiar Ratif. de Escrito (Ar). 1 Acdo. Núm. Exp. 1002/2023.
Morris Mark Anthony vs. Ruano Arizmendi Lucía. Exh. Familiar Exhorto. 1 Acdo. en Exhorto. Núm. Exp. 1242/2023.
Olalde Hernández Javier Dolores vs. Corona Barrera Araceli. Especial Familiar 1 Acdo. Núm. Exp. 36/2022.
Pastor Alvarado Vanessa Roberta vs. López Tapia Mauricio. Exh. Familiar Exhorto. 1 Acdo. en Exhorto. Núm. Exp. 1290/2023.
Ramírez de Los Santos Ángles vs. Rodríguez Salazar Alberto. Controversias del Orden Familiar Auto Admis. Alimentos por Comparecencia. 1 Acdo. Núm. Exp. 1298/2023.
Raymundo Sánchez Saldaña. Sucesorio Familiar Admisorio. 1 Acdo. Núm. Exp. 1176/2023.
Rodríguez Flores Martina. Sucesorio Familiar 1 Acdo. Núm. Exp. 838/2023.
Rodríguez Ruíz Sonia Ángeles vs. Alquicira Poblano Johny. Especial Familiar 1 Acdo. Núm. Exp. 1298/2022.
Romero Lugo Diana Elizabeth vs. Carrisales Gama Daniel Iván. Controversias del Orden Familiar 1 Acdo. Núm. Exp. 1532/2021.
Romero Servín Verónica vs. Hernández Cariño Eduardo. Especial Familiar 1 Acdo. en Incidente. Núm. Exp. 582/2021 Inc. de Pago de Pensiones Alimenticias Vencidas y No Pagadas.
Salazar López María Elisa vs. Jiménez Martínez Carlos. Controversias del Orden Familiar 1 Acdo. Núm. Exp. 730/2022.
Sosa Hernández Victoria vs. Báez Álvarez José Isidro. Especial Familiar 1 Acdo. Núm. Exp. 690/2022.
Trujano Suárez Guadalupe. Sucesorio Familiar 1 Acdo. Núm. Exp. 1026/2023.
Trujillo Correa Ricardo vs. López Lecona Magali. Especial Familiar 1 Acdo. Núm. Exp. 1660/2019 Inc. de Visistas y Convivencias.
Verduzco Caballero Asminda Maydely vs. Ramírez Valencia Juan Ramón Ricardo. Controversias del Orden Familiar 1 Acdo. Núm. Exp. 1642/2022.
Villegas Noriega Romina Amairany vs. Leyva Flores Brian Dominique. Controversias del Orden Familiar 1 Acdo. Núm. Exp. 986/2023.
Vázquez Dellaha Jessie su Sucesión. Sucesorio Familiar 2 Acdos. Núm. Exp. 504/2020.
De la Cruz Montes Islas vs. Reyna Moreno Israel. Controversias del Orden Familiar 1 Acdo. Núm. Exp. 1154/2021.

NO PUBLICADOS

Aranda Bautista Atzin vs. Mejía Sánchez Óscar Guillermo. Controversias del Orden Familiar 2 Acdos. Núm. Exp. 1946/2022.
Baldemar Bucio Pérez vs. Judith Tovar Garfias. Especial Familiar 1 Acdo. Núm. Exp. 730/2023.
Chapero Torres Ángel. Sucesorio Familiar 1 Acdo. Núm. Exp. 1800/2012.
Dávila Gómez Cristina Guadalupe vs. Besnier Ovando Óscar Ricardo. Especial Familiar 2 Acdos. Núm. Exp. 1844/2022.
Frías Fernández Patricia vs. Sandro Saavedra Saavedra. Controversias del Orden Familiar 2 Acdos. en Incidente. Núm. Exp. 784/2008 Inc. de Cancel. de Pensión.
González Flores su Sucesión Bibiana. Sucesorio Familiar 1 Acdo. Núm. Exp. 1956/2021 Principal.
Hernández Guerrero Jesús. Juris. Voluntaria Familiar 1 Acdo. Núm. Exp. 1136/2022.
Hernández Mena Luis Fernando vs. Camacho D Amico Antonella. Especial Familiar 2 Acdos. en Incidente. Núm. Exp. 210/2017 Inc. de Incumplimiento de Convenio.
Hernández Morales Ruth. Sucesorio Familiar 1 Acdo. Núm. Exp. 2080/2014.
Iglesias Balbuena Rosa. Juris. Voluntaria Familiar Admisorio. 1 Acdo. Núm. Exp. 1168/2023.
Jiménez Cervantes Blanca Estela vs. Franco Herrera Óscar Genaro. Controversias del Orden Familiar 1 Acdo. Núm. Exp. 416/2023.
Juárez Ordóñez María. Sucesorio Familiar 1 Acdo. en Cuadernillo. Núm. Exp. 1416/2022 Secc. Segunda.
León Vázquez Lucía. Sucesorio Familiar 1 Acdo. Núm. Exp. 192/2023.
López López María vs. Molina Molina Roberto. Especial Familiar 1 Acdo. Núm. Exp. 134/2022.
López López María vs. Molina Molina Roberto. Especial Familiar 1 Acdo. en Incidente. Núm. Exp. 134/2022 Inc. de Liquidación de Sociedad Conyugal.
López López Jeanett vs. Hernández Oviedo Julio César. Especial Familiar 1 Acdo. en Incidente. Núm. Exp. 198/2013 Incidente.
Marichal Martínez Julia Esther Antonia de la Concepción. Sucesorio Familiar 1 Acdo. Núm. Exp. 1202/2014.
Martínez González María Asunción. Sucesorio Familiar 1 Acdo. Núm. Exp. 1318/2022.
Méndez Mota Jerry. Controversias del Orden Familiar Expdllo. (Amparo 741/2021 III). 1 Acdo. en Expedientillo. Núm. Exp. 174/1998 Expedientillo.
Nilda Inés Cabra Lagunes vs. Fernández Calderón José Rodolfo. Especial Familiar 1 Acdo. Núm. Exp. 1066/2023.
Olguín Peña Enedina. Sucesorio Familiar 1 Acdo. Núm. Exp. 304/2023.
Panchuk Arzac Katherine. Ord. Civil Familiar 1 Acdo. en Expedientillo. Núm. Exp. 544/2010.
Panchuk Arzac Katherine. Ord. Civil Familiar 1 Acdo. en Incidente. Núm. Exp. 544/2010 Inc. de Retribución por el Cargo de Tutriz.
Peña Oribe Joselyn Viridiana vs. Guevara Pérez José Alejandro. Especial Familiar 1 Acdo. Núm. Exp. 458/2023.
Piedra Munive Esteban vs. Hernández Osorio Martha. Controversias del Orden Familiar 1 Acdo. Núm. Exp. 904/2021 Tomo II del Principal.
Robles León y Gallardo Mónica Patricia. Juris. Voluntaria Familiar 1 Acdo. en Incidente. Núm. Exp. 1068/2016 Inc. de Rendición de Ctas. de Enero a Diciembre de 2019.
Robles León y Gallardo Mónica Patricia. Juris. Voluntaria Familiar 1 Acdo. Núm. Exp. 1068/2016 Rendición de Ctas. Correspondiente Al Periodo Enero a Diciembre del 2020.
Robles León y Gallardo Mónica Patricia. Juris. Voluntaria Familiar 1 Acdo. Núm. Exp. 1068/2016 Rendición de Ctas. Correspondiente Al Periodo de Enero a Diciembre del 2021.
Robles León y Gallardo Mónica Patricia. Juris. Voluntaria Familiar 1 Acdo. en Cuadernillo. Núm. Exp. 1068/2016 Rendición de Ctas. Periodo Enero a Diciembre 2022.

SOLO CONSULTA
SOLO CONSULTA
SOLO CONSULTA

Sorchini López Abraham vs. Guerrero Martínez Karen. Controversias del Orden Familiar 1 Acdo. en Amparo. Núm. Exp. 78/2019 Amparo 299/2023- IV.
Sorchini López Abraham vs. Guerrero Martínez Karen. Controversias del Orden Familiar 1 Acdo. en Cuadernillo. Núm. Exp. 78/2019 Quinta Apelación.
Soriano Otero Eduardo su Sucesión. Sucesorio Familiar 1 Acdo. Núm. Exp. 374/2022.
Suárez Barrera Vicente. Sucesorio Familiar 1 Acdo. Núm. Exp. 206/2023.
Tapia Rodríguez María Esther vs. Sánchez Escobar Alfredo. Especial Familiar 1 Acdo. Núm. Exp. 1774/2021.
Téllez Menéses Carlos Augusto vs. Tatia López Alejandra Monserrat. Especial Familiar 1 Acdo. Núm. Exp. 86/2021.
Téllez Menéses Carlos Augusto vs. Tatia López Alejandra Monserrat. Especial Familiar 1 Acdo. en Amparo. Núm. Exp. 86/2021 680/2022.
Velázquez Pérez Sandra vs. Antonio Solís Sánchez. Controversias del Orden Familiar 1 Acdo. Núm. Exp. 16/2004 Inc. de Cancel. de Pensión Alimenticia.
AUDIENCIA
Guerra Elvira Abigail Ariadna vs. Méndez Rangel Marco Antonio. Aud. (Ar) Controversias del Orden Familiar 1 Audiencia. Núm. Exp. 388/2023.
Gutiérrez Pérez Cristina Isabel vs. Martínez Villegas Juan Luis. Aud. (Ar) Controversias del Orden Familiar 1 Audiencia. Núm. Exp. 400/2023.
Villa Alonso Antonio. Aud. Información Testim. Sucesorio Familiar. 1 Audiencia. Núm. Exp. 1614/2022.
De la Torre Zermeño Helios. Aud. 805 Sucesorio Familiar. 1 Audiencia. Núm. Exp. 376/1993 Inc. de Remoción de Cargo de Albacea.

SENTENCIAS DEFINITIVAS DEL 11 DE JULIO DEL 2023

Gutiérrez Martínez Francisco Javier. Sucesorio Familiar Sent. Definitiva. 1 Sent. Def. en Cuadernillo. Núm. Exp. 1110/2020 Secc. Cuarta
Rosas Escamilla Quintín. Sucesorio Familiar Sent. Definitiva. 1 Sent. Def. en Expedientillo. Núm. Exp. 808/2021 Secc. Cuarta
Villanueva Orozco José Víctor. Sucesorio Familiar Sent. Definitiva. 1 Sent. Def. en Cuadernillo. Núm. Exp. 534/2018 Secc. Cuarta

LA SECRETARIA DE ACUERDOS
LIC. MARTHA VELASCO GONZÁLEZ

DÉCIMO QUINTO DE LO FAMILIAR

SECRETARÍA "A"
ACUERDOS DEL 11 DE JULIO DEL 2023

Aguinaga Aguilar J Antonio. Sucesorio Familiar 1 Acdo. Núm. Exp. 570/2022.
Albarrán Duarte Mariel vs. Cavazos López Manuel Horacio vs. Secreto. Especial Familiar 1 Acdo. Núm. Exp. 318/2019.
Almeyra Mosqueda María de Los Ángeles vs. Espinosa Manterola Elva Patricia. Ord. Civil Familiar Audiencia. 1 Acdo. Núm. Exp. 1312/2021 Principal.
Alvarado Herrera María Enriqueta y/o Secundino Arámbula Cholte. Sucesorio Familiar Tramite. 1 Acdo. Núm. Exp. 1140/2021.
Ángeles Martínez Karen Itzel vs. Aguilar Maciel Marco Antonio. Controversias del Orden Familiar 1 Acdo. Núm. Exp. 1510/2022 Principal.
Bobadilla León Paola Rocío vs. Jorge Alberto Apolonio Santibañez. Especial Familiar Acuerdo. 1 Acdo. en Amparo. Núm. Exp. 1896/2017 Amparo 235/2023.
Broca y Méndez Fernando, su Sucesión. Sucesorio Familiar 1 Acdo. Núm. Exp. 1950/2016.
Calderón Pedroza Rosa Fabiola. Sucesorio Familiar 1 Acdo. Núm. Exp. 136/2022 Principal.
Castro García Brenda Olivia vs. García García José Raúl. Controversias del Orden Familiar 1 Acdo. Núm. Exp. 1880/2022.
Cervantes Álvarez Lizzette Alejandra vs. Cristian Sergio Pontones Martínez. Especial Familiar Entrega Billete. 1 Acdo. Núm. Exp. 910/2018.
Chávez Vizuet Elba vs. Perea Cruiz Alejandro Gilberto. Especial Familiar 2 Acdos. en Incidente. Núm. Exp. 1304/2015 Inc. de Modificación de Guarda y Custodia.
Colín Malváez Juana Celia. Sucesorio Familiar 1 Acdo. Núm. Exp. 1034/2023 Principal.
Coria Bello Mayra. Exh. Familiar 1 Acdo. en Exhorto. Núm. Exp. 1284/2023 Principal.
Cruz Cadillo Araceli vs. Alcalá Ricalde Edson de Jesús. Controversias del Orden Familiar 1 Acdo. Núm. Exp. 934/2023 Principal.
Cruz Vázquez Imelda Esmeralda vs. Torres Guagnelli Osvaldo Alberto. Controversias del Orden Familiar 1 Acdo. Núm. Exp. 896/2023 Principal.
Cuevas Noris Alida vs. Benítez Bautista Alan Sebastián. Controversias del Orden Familiar 1 Acdo. Núm. Exp. 72/2023 Principal.
David Porter Lourdes Berenice vs. Hugo David Bravo Caballero. Controversias del Orden Familiar Billete. 2 Acdos. Núm. Exp. 1384/2017.
Díaz Barriga Sosa Liliana Maribel vs. Cuevas Román José Enrique. Controversias del Orden Familiar 1 Acdo. Núm. Exp. 1756/2021 Principal.
Díaz Barroso Silvestre. Sucesorio Familiar 1 Acdo. Núm. Exp. 1408/2007 Bis. 1.
Díaz Brito María Alma. Sucesorio Familiar 1 Acdo. Núm. Exp. 294/2022 Principal.
Díaz Mirón Flores Paul vs. Ma. Guadalupe de la Mora Mojica. Div. Incausado Tramite. 1 Acdo. Núm. Exp. 782/2011.
Díaz Rodríguez Ángela. Sucesorio Familiar 1 Acdo. Núm. Exp. 600/2023 Principal.
Díaz Torres Érika Inés vs. Daniel González Carmona. Div. Incausado Billete. 2 Acdos. Núm. Exp. 80/2011.
Dorantes Pérez Lilia vs. Medina Navarrete José Alberto. Controversias del Orden Familiar 2 Acdos. Núm. Exp. 872/2023.
Durán Matos Dalbis vs. Arturo Mendoza Patiño. Div. Nec. 1 Acdo. Núm. Exp. 1064/2001.
Díaz Cabrera Araceli Guadalupe vs. Merino Hernández Guillermo. Controversias del Orden Familiar 1 Acdo. en Incidente. Núm. Exp. 1246/2019 Inc. Modificación de Convenio.
Escartín Buendía Julia Shorie vs. Figueroa Correa Christian Raúl. Controversias del Orden Familiar 1 Acdo. en Incidente. Núm. Exp. 1306/2016 Inc. de Pago de Pensiones No Pagadas.
Eufracio Arvizu Juan Manuel. Juris. Voluntaria Familiar Estudio. 1 Acdo. Núm. Exp. 682/2019.
Flores Martínez Erandi vs. Velázquez Flores Brandon. Controversias del Orden Familiar 1 Acdo. Núm. Exp. 358/2021.
Flores Navarrete Fabiola vs. Rodríguez Alcántara Eder Alejandro. Especial Familiar Nuevo. 1 Acdo. Núm. Exp. 1288/2023 Principal.
García Casanova Obdulia Irene vs. Segura Moguel Luis Enrique. Especial Familiar 1 Acdo. Núm. Exp. 58/2022 Principal.
García González Marisela vs. Enrique Eliseo Minor Campa. Especial Familiar 1 Acdo. Núm. Exp. 1460/2015.
García Nájera Jorge. Juris. Voluntaria Familiar 1 Acdo. Núm. Exp. 1894/2021 Principal.
García Rodríguez Ada vs. Mena Morales José Luis. Especial Familiar 1 Acdo. Núm. Exp. 750/2023 Principal.
Garduño Ruíz Mariana Caritina vs. Hidalgo Navarro José. Especial Familiar Tramite. 1 Acdo. en Incidente. Núm. Exp. 1700/2013 Inc. de Nul. de Actuaciones.
Gómez Larios Lorena vs. Hernández Méndez Alejandro. Especial Familiar 1 Acdo. Núm. Exp. 926/2023 Principal.
González Hernández Julieta Melisa vs. Cuervo Vite Ángel. Especial Familiar 3 Acdos. Núm. Exp. 1026/2023 Principal.
González Santos Kevin Alexis vs. Monroy Salazar Gabriela. Controversias del Orden Familiar Tramite. 1 Acdo. Núm. Exp. 628/2023 Principal.
Gutiérrez González Mara Esmeralda vs. Galindo Vázquez Javier. Controversias del Orden Familiar Nuevo. 1 Acdo. Núm. Exp. 1286/2023 Principal.
Gutiérrez Picazo Vicente vs. Cumbres Martínez Lucina. Especial Familiar 1 Acdo. Núm. Exp. 1934/2022.
Hernández Aguilar Verónica vs. Tobon Casanova Villeraldo. Especial Familiar 1 Acdo. Núm. Exp. 1810/2022 Pincipal.
Hernández Pantoja María Verónica vs. García Cinta Martín Germán. Controversias del Orden Familiar 1 Acdo. Núm. Exp. 842/2023 Principal.
Hernández Rodríguez Ivette Paola vs. Hernández Pimentel Ernesto. Controversias del Orden Familiar Acuerdo. 1 Acdo. en Amparo. Núm. Exp. 360/2022 Amparo 432/2023.
Hernández Román María Teresa. Sucesorio Familiar 1 Acdo. Núm. Exp. 496/2023 Principal.

SOLO CONSULTA
SOLO CONSULTA
SOLO CONSULTA

Hernández Santiago Roberto vs. Hernández López Socorro Candelaria. Especial Familiar 1 Acdo. Núm. Exp. 1084/2023 Principal.
Hernández Vázquez Martha Araceli vs. Mendoza Díaz René. Controversias del Orden Familiar 1 Acdo. Núm. Exp. 690/2022.
Hernández Vázquez Martha Araceli vs. Mendoza Díaz René. Controversias del Orden Familiar Acuerdo. 1 Acdo. en Amparo. Núm. Exp. 690/2022 Amparo 40/2023- V.
Hernández Zúñiga Carlos vs. Cano Hernández Soraya Iliana. Especial Familiar 1 Acdo. Núm. Exp. 2224/2019.
Iniestra Gómez Liliana vs. González Quintanar Rogelo. Especial Familiar Entrega Billete. 1 Acdo. Núm. Exp. 528/2012 Principal.
Jiménez Volbre Víctor Manuel vs. Acevedo Trejo Claudia. Especial Familiar 1 Acdo. Núm. Exp. 508/2023 Principal.
Jiménez Cervantes Ignacio Óscar. Juris. Voluntaria Familiar 1 Acdo. Núm. Exp. 2146/2019.
Laposse Carranza Juan Carlo vs. Laposse Adame Juan Antonio. Controversias del Orden Familiar 1 Acdo. Núm. Exp. 524/2023 Principal.
Lara Gómez Daniel vs. Bardales Rodas Melissa Danora. Especial Familiar Tramite. 1 Acdo. en Incidente. Núm. Exp. 200/2022 Inc. de Cambio de Régimen de Convivencias.
López y Suárez Sara su Sucesión. Sucesorio Familiar Nuevo. 1 Acdo. Núm. Exp. 1290/2023 Principal.
Lupercio Esparza Ángel. Sucesorio Familiar 1 Acdo. Núm. Exp. 76/2023 Principal.
Machuca Rauro Julia. Test. 1 Acdo. Núm. Exp. 692/2006.
Macías García Enriqueta. Sucesorio Familiar Nuevo. 1 Acdo. Núm. Exp. 1128/2023 Principal.
Marcelo Hernández Carol Ivette vs. Olvera Ibarra Gilberto. Controversias del Orden Familiar 1 Acdo. en Incidente. Núm. Exp. 588/2014 Inc. de Cancel. de Pensión Alimenticia.
Marín Flores Edilberto vs. Domínguez Sacramento María Isabel. Especial Familiar Tramite. 1 Acdo. Núm. Exp. 722/2023 Principal.
Melchor Cavazos Roberto Carlos vs. Herrera Cruz Eunice Betsabe. Especial Familiar 1 Acdo. en Incidente. Núm. Exp. 2148/2022 Inc. de Liquidación de la Sociedad Conyugal.
Mendoza Negrete Lino Armando. Sucesorio Familiar 2 Acdos. Núm. Exp. 1716/2021 Principal.
Mondragón Molina Alberto. Sucesorio Familiar 1 Acdo. Núm. Exp. 1996/2011.
Montero Herrera Brenda Taely vs. Ordaz Rodríguez Osvaldo Salvador. Controversias del Orden Familiar 2 Acdos. Núm. Exp. 410/2023 Principal.
Morales Palomino Martina vs. López Ruíz Rubén Esteban. Controversias del Orden Familiar 1 Acdo. Núm. Exp. 1330/2022 Principal.
Muñoz González Miguel Ángel vs. Osornio Velázquez Mariana. Controversias del Orden Familiar 1 Acdo. Núm. Exp. 640/2023 Principal.
Nieto Jarquín Vanessa vs. Vicenteño Sánchez Juan Carlos. Especial Familiar 1 Acdo. Núm. Exp. 1262/2022 Principal.
Ornella Rivero Jésica vs. Zetina Rodríguez Alain Agevaren. Controversias del Orden Familiar 1 Acdo. Núm. Exp. 144/2019.
Ortiz Ángeles Nayeli vs. Urbina Chávez Andrés. Especial Familiar 1 Acdo. Núm. Exp. 520/2023 Principal.
Peredo Rodríguez Ethel. Sucesorio Familiar 1 Acdo. Núm. Exp. 1116/2023 Principal.
Ramírez Venegas Yoatzin Aradith vs. Terán Camacho Fernando. Controversias del Orden Familiar Audiencia. 1 Acdo. en Incidente. Núm. Exp. 382/2023 Inc. de Disminución de Pensión Alimenticia.
Reyes Espinosa Fernando vs. Segura Castillo Patricia. Especial Familiar Tramite. 1 Acdo. Núm. Exp. 1712/2022 Principal.
Reyna Padilla Crispín. Sucesorio Familiar 1 Acdo. Núm. Exp. 1374/2022 Principal.
Reynoso Cárdenas Flor Elizabeth. Sucesorio Familiar Tramite. 1 Acdo. Núm. Exp. 374/2023 Principal.
Rivero Carraro José. Sucesorio Familiar 1 Acdo. Núm. Exp. 1438/2022 Principal.
Roa Acevedo Karen Najla vs. López Zavala Joaquín. Controversias del Orden Familiar Entrega Billete. 1 Acdo. Núm. Exp. 2414/2014.
Rocha Martínez Aniceto. Sucesorio Familiar Tramite. 2 Acdos. Núm. Exp. 1282/2022 Principal.
Rodríguez Florezs Maribel. Juris. Voluntaria Familiar 1 Acdo. Núm. Exp. 134/2023 Principal.
Romero Gonsales Gabriel vs. Rivera López Soledad. Controversias del Orden Familiar 1 Acdo. Núm. Exp. 442/2023 Principal.
Rosas García Natanael Leonel vs. Rodríguez Dionisio Dulce María. Especial Familiar 1 Acdo. en Incidente. Núm. Exp. 758/2014 Inc. de Liquidación de Alimentos Vía de Apremio.
Salazar Flores Josué Renato vs. Ruíz Varela Viridiana. Especial Familiar 1 Acdo. Núm. Exp. 56/2023 Principal.
Sandoval Reyes Sandra vs. Ramos Velázquez Jorge Daniel. Controversias del Orden Familiar 1 Acdo. Núm. Exp. 1748/2022.
Segovia García Yazmín vs. Castillo Morales José Luis. Controversias del Orden Familiar Tramite. 1 Acdo. Núm. Exp. 698/2023 Principal.
Sierra Vázquez Arturo. Int. 4 Acdos. Núm. Exp. 1392/2008.
Sosa Cortés Cecilia vs. Del Río Castillo Ali Ribai. Especial Familiar 1 Acdo. en Incidente. Núm. Exp. 472/2022 Inc. de Disminución y Cancel. de Pensión Alimenticia Provisional.
Sámano Sánchez Angelina. Sucesorio Familiar 1 Acdo. Núm. Exp. 1956/2019.
Sánchez Patiño Irma. Sucesorio Familiar 1 Acdo. Núm. Exp. 2078/2019.
Torres Hurtado Alan Diego. Sucesorio Familiar Estudio. 1 Acdo. Núm. Exp. 990/2022.
Torres Mendoza Juan vs. Pacheco Sánchez María Guadalupe. Especial Familiar 1 Acdo. Núm. Exp. 342/2020 Inc. de Compensación I.
Torres Villeda Ricardo vs. Herrera Navarro Martha. Especial Familiar Nuevo. 1 Acdo. Núm. Exp. 1108/2023 Principal.
Valencia Rodríguez Víctor Hugo vs. Beatriz Adriana Mayorga Fuentes. Controversias del Orden Familiar 1 Acdo. Núm. Exp. 778/2020.
Valencia Rodríguez Víctor Hugo vs. Beatriz Adriana Mayorga Fuentes. Controversias del Orden Familiar 2 Acdos. en Incidente. Núm. Exp. 778/2020 Inc. de Cambio de Guardia y Custodia, Alimentos.
Vázquez Ayala Marina su Sucesión vs. ---. Sucesorio Familiar 1 Acdo. Núm. Exp. 1634/2012.
Villar Sandoval Óscar Antonio vs. Barajas Barrera Sharon Mayte. Especial Familiar 1 Acdo. Núm. Exp. 898/2023 Principal.
De la Torre Meza Ramona. Test. 3 Acdos. Núm. Exp. 1246/2003.
MAL PUBLICADOS
Sandoval Reyes Sandra vs. Ramos Velázquez Jorge Daniel. Controversias del Orden Familiar 2 Acdos. Núm. Exp. 1748/2022.
AUDIENCIA
Ramírez Venegas Yoatzin Aradith vs. Terán Camacho Fernando. Aud. de Ley Controversias del Orden Familiar 1 Audiencia. Núm. Exp. 382/2023 Principal.
NO PUBLICADOS
Ramírez Venegas Yoatzin Aradith vs. Terán Camacho Fernando. Aud. Controversias del Orden Familiar 1 Audiencia. Núm. Exp. 382/2023 Principal.

LA SECRETARIA DE ACUERDOS
MTRA. CATALINA ORTEGA ROBLEDO

SECRETARÍA "B"
ACUERDOS DEL 11 DE JULIO DEL 2023

Acevedo Camargo Diana Guadalupe vs. Patiño Carapia Chrystian. Controversias del Orden Familiar 1 Acdo. en Incidente. Núm. Exp. 1273/2021 Inc. de Cambio de Guarda y Custodia.
Acevedo Camargo Diana Guadalupe vs. Patiño Carapia Chrystian. Controversias del Orden Familiar 1 Acdo. en Incidente. Núm. Exp. 1273/2021 Inc. Modificación de Convenio.
Albiter Benítez María del Carmen. Sucesorio Familiar 1 Acdo. Núm. Exp. 1247/2021.
Alvarado Castro Ana Guadalupe vs. Peralta Doroteo Alejandro. Especial Familiar 1 Acdo. Núm. Exp. 739/2023 Principal.
Alvarado Martín Diana Elizabeth vs. Becerril Moreno Ricardo. Controversias del Orden Familiar 1 Acdo. Núm. Exp. 1137/2023 Principal.
Álvarez Mares Gonzalo. Sucesorio Familiar 1 Acdo. Núm. Exp. 1093/2023 Principal.
Andrade González Guadalupe María de Lourdes y Cuevas Correa Florencio vs. Cuevas Andrade Sofía Guadalupe. Controversias del Orden Familiar 1 Acdo. Núm. Exp. 1517/2022 Principal.

SOLO CONSULTA
SOLO CONSULTA
SOLO CONSULTA

Ayala Fabián Abraham y Gaitan Mendoza Brian Arath y Martínez Landin Guadalupe Reina. Juris. Voluntaria Familiar 1 Acdo. Núm. Exp. 1989/2022 Principal.
Barraza Solórzano Maricruz vs. Mata Segura Domingo Martín. Especial Familiar 1 Acdo. Núm. Exp. 1945/2016 Tomo II.
Barriga Olvera Verónica Itzel vs. Miguel Ortiz Ignacio. Controversias del Orden Familiar Nuevo. 1 Acdo. Núm. Exp. 1289/2023 Principal.
Bernal y Jasso Fernando. Sucesorio Familiar 1 Acdo. Núm. Exp. 403/2021.
Blancas Romero Omar Gerardo vs. Gutiérrez Beltrán María de Los Ángeles. Especial Familiar 1 Acdo. Núm. Exp. 884/2019 Principal Tomo II.
Bonilla Montiel Carina. Sucesorio Familiar 1 Acdo. Núm. Exp. 1743/2021 Principal.
Bustamante Barba Salvador. Sucesorio Familiar 1 Acdo. Núm. Exp. 1053/2021.
Bustos Jiménez Alejandro vs. Diana Núñez Gordillo. Controversias del Orden Familiar 1 Acdo. Núm. Exp. 91/2015.
Cabezut Madaria Alberto Manuel y Albin Gutiérrez Gisela Luz Elena. Especial Familiar 1 Acdo. en Incidente. Núm. Exp. 837/2003 Inc. de Ejecc. Parcial de Sent. en Vía de Apremio.
Cabrera Solís Miguel vs. Montoya Sánchez Carolina. Especial Familiar 1 Acdo. en Incidente. Núm. Exp. 1975/2022 Inc. de Otorg. de Pensión Alimenticia y Compensación.
Camba Maya Bertha. Sucesorio Familiar 1 Acdo. Núm. Exp. 1431/2013 Principal Tomo II.
Cano Lara Dulce Julieta vs. Andrés Zamudio Cortés. Div. Nec. 1 Acdo. Núm. Exp. 1485/2001.
Cárdenas Gómez Hipólita. Sucesorio Familiar 1 Acdo. Núm. Exp. 489/2014 Secc. Segunda.
Castañeda Tenorio Carmen. Sucesorio Familiar 1 Acdo. en Incidente. Núm. Exp. 565/2021 Inc. de Remoción de Albacea.
Cedillo Rivas Adrián. Sucesorio Familiar 1 Acdo. Núm. Exp. 801/2019.
Chavarría Bezares José Luis vs. Carrera Smith Wendy Tatiana. Especial Familiar 1 Acdo. Núm. Exp. 1199/2023 Principal.
Chávez Cruz Omar vs. Cruz Antonio Mónica Adela. Exh. Familiar 1 Acdo. en Exhorto. Núm. Exp. 1259/2023 Principal.
Cienfuegos Loeza Juan Alfonso vs. Juez del Registro Civil Número 10 de la Alcaldía Benito Juárez de la Ciudad de México, y Otros. Exh. Familiar 1 Acdo. en Exhorto. Núm. Exp. 1291/2023 Principal.
Cordero Ramírez Celia. Sucesorio Familiar 1 Acdo. Núm. Exp. 1703/2018.
Corona León María Eugenia. Sucesorio Familiar 1 Acdo. Núm. Exp. 665/2017.
Cosío Manríquez Víctor Hugo vs. López Martínez Angélica. Controversias del Orden Familiar 1 Acdo. Núm. Exp. 1755/2016.
Covarrubias Palacios Laura Gabriela vs. Aguilar García Zapata Emiliano Yum Kim. Especial Familiar 1 Acdo. Núm. Exp. 1115/2022.
Cruz Segundo Luz del Carmen vs. Edgar Enrique Granados Montes. Controversias del Orden Familiar 1 Acdo. Núm. Exp. 1193/2014.
Delfín Delfín Hermelinda vs. Rocha García Sergio. Controversias del Orden Familiar Entrega de Billete. 1 Acdo. Núm. Exp. 233/2022 Principal.
Durán Barrón Miguel Ángel vs. Rodríguez Banda María Elena. Especial Familiar 1 Acdo. Núm. Exp. 1661/2022 Principal.
Galán Cervantes Edgar vs. Terrazas Monterrey Karen Aylin. Especial Familiar 1 Acdo. Núm. Exp. 183/2023 Principal.
García Espejel Ángel. Sucesorio Familiar 2 Acdos. Núm. Exp. 875/2023 Principal.
García González Daniel vs. Lara Santiago Gloria Isela. Controversias del Orden Familiar 1 Acdo. Núm. Exp. 893/2023 Principal.
García Menéndez Gloria Angélica de la Concepción. Sucesorio Familiar 1 Acdo. Núm. Exp. 861/2023 Principal.
García Quintero Luz María vs. Jiménez Orozco Adrián. Especial Familiar 1 Acdo. Núm. Exp. 1337/2022 Principal.
García Vargas Jesús vs. Cabrera Jiménez Alicia. Especial Familiar 1 Acdo. Núm. Exp. 1723/2016.
González Macedo Delia Janette vs. López Pérez José Fernando. Especial Familiar 1 Acdo. en Incidente. Núm. Exp. 1577/2022 Inc. de Guardia y Custodia.
González Macedo Delia Janette vs. López Pérez José Fernando. Especial Familiar 1 Acdo. en Incidente. Núm. Exp. 1577/2022 Inc. Inherente de Las Conseciencias de Div. Referente a la Guardia y Custodia.
González Macedo Delia Janette vs. López Pérez José Fernando. Especial Familiar 1 Acdo. Núm. Exp. 1577/2022 Principal.
González Sánchez Alejandro vs. Gabriel Vera Ishel Yared. Controversias del Orden Familiar 1 Acdo. Núm. Exp. 2049/2022 Principal.
González Monsreal Bárbara vs. Levy González Antonio. Controversias del Orden Familiar 1 Acdo. en Incidente. Núm. Exp. 1437/2018 Inc. de Modificación de Convn. Tomo II.
Gorostiaga Paula Cecilia vs. Guillermo Hans Magaña Cervantes vs. Secreto. Controversias del Orden Familiar 1 Acdo. Núm. Exp. 1753/2017.
Guadarrama Antonia. Sucesorio Familiar 1 Acdo. Núm. Exp. 1829/2017.
Guillén Salcedo Héctor Miguel vs. Preciado González Bianca Julieta. Controversias del Orden Familiar 1 Acdo. Núm. Exp. 649/2023 Principal.
Gutiérrez Barrón Daniel vs. Rodriguez Flores Verónica. Exh. Familiar 1 Acdo. en Exhorto. Núm. Exp. 1245/2023 Principal.
Guzmán García Juana. Sucesorio Familiar 1 Acdo. Núm. Exp. 1907/2019.
Hernández Leyva Sandra vs. García Monroy Joel. Controversias del Orden Familiar 1 Acdo. Núm. Exp. 2155/2022.
Hernández Mariscal Martha Eulalia vs. Juárez Hernández Gerardo Francisco. Controversias del Orden Familiar Entrega de Billete. 1 Acdo. Núm. Exp. 2035/2021 Principal.
Hernández Mendoza Andrea Denis vs. Rendón López Raziel. Controversias del Orden Familiar 1 Acdo. Núm. Exp. 2269/2019.
Lara Francisco Érika vs. Casimiro Cruz Leobardo. Controversias del Orden Familiar 1 Acdo. en Expedientillo. Núm. Exp. 1779/2011.
Lara Méndez José Benjamín. Sucesorio Familiar 1 Acdo. Núm. Exp. 2003/2021 Principal.
León Juárez Alma Leticia vs. Merino Chávez Juan Adrián. Controversias del Orden Familiar 1 Acdo. Núm. Exp. 981/2023 Principal.
Linares Padilla Luis Alberto vs. Méndez Santana Mariana Abigail. Controversias del Orden Familiar 1 Acdo. Núm. Exp. 577/2022.
López Carasa Quiroz Elsa María vs. Castilleja Candelas Luciano. Controversias del Orden Familiar 1 Acdo. Núm. Exp. 783/2023.
López Domínguez Griselda vs. Morales Quezada Manuel Alejandro. Exh. Familiar 1 Acdo. en Exhorto. Núm. Exp. 1203/2023 Principal.
López Vivero Atanacio vs. Luna Romero Jéssica Gabriela. Controversias del Orden Familiar 2 Acdos. Núm. Exp. 1065/2023 Principal.
López Muñoz César Fernando vs. Valtierra Méndez María de Los Ángeles. Especial Familiar 1 Acdo. Núm. Exp. 147/2020.
López Saucedo María del Pilar vs. Alejandro Sánchez Hernández. Cont. Ord. Fam. 1 Acdo. Núm. Exp. 885/1997.
López Silva Irma Verónica vs. Pérez Robles Hugo Gabriel. Controversias del Orden Familiar 2 Acdos. Núm. Exp. 55/2019.
Martínez Alvarado Guadalupe. Int. 1 Acdo. Núm. Exp. 461/2008.
Martínez Galicia Graciela vs. Gayosso Retama Francisco Lamberto. Especial Familiar 2 Acdos. Núm. Exp. 1239/2023 Principal.
Martínez Ruíz Dalía Monserrat vs. López Martínez Leovardo. Exh. Familiar 1 Acdo. en Exhorto. Núm. Exp. 1253/2023 Principal.
Martínez Meléndez Héctor vs. López Ibarra María de Los Ángeles. Especial Familiar 2 Acdos. en Incidente. Núm. Exp. 399/2021 Inc. de Modificación de Convenio.
Mata Cruz Gisela Edda vs. Asbun Bojalil Javier. Especial Familiar 1 Acdo. en Incidente. Núm. Exp. 1603/2022 Inc. de Liquidación de la Sociedad Conyugal.
Mejía Mendoza Rafaela Gudelia. Sucesorio Familiar 1 Acdo. Núm. Exp. 2077/2021.
Mejía Vega Luis Armando. Sucesorio Familiar 1 Acdo. Núm. Exp. 885/2023 Principal.
Mondragón Cabañas Patricia vs. Manuel Martín Mota Guerrero. Especial Familiar 1 Acdo. en Incidente. Núm. Exp. 1761/2015 Inc. de Reduc. y/o Cancel. de Pensión Alimenticia.
Mondragón Castillo Mariana vs. Troncoso Calderón Mariano Aurelio. Especial Familiar 1 Acdo. Núm. Exp. 1043/2023 Principal.
Mosso Mendoza Alejandro vs. Pérez Pérez Rosalina Karina. Especial Familiar 1 Acdo. en Incidente. Núm. Exp. 2079/2022 Inc. de Pensión Alimenticia Definitiva, Régimen de Visitas, Guarda y Custodia.
Narváez Martínez Noemí Berenice vs. Óscar Morillon Álvarez. Cont. Ord. Fam. 1 Acdo. Núm. Exp. 1465/2007.

SOLO CONSULTA
SOLO CONSULTA
SOLO CONSULTA

Nava Rojas Carolina vs. Edgar Mauricio Alberto López Jiménez. Controversias del Orden Familiar 1 Acdo. en Incidente. Núm. Exp. 501/2006 Inc. de Cancel. de Pensión Alimenticia.
Navarro Velasco Ivette vs. Hernández Gallardo Alejandro. Especial Familiar 1 Acdo. Núm. Exp. 1159/2022 Principal.
Noh Cih Lenin Bertrand vs. Martínez Ciprián Gabriela. Controversias del Orden Familiar 1 Acdo. Núm. Exp. 533/2022 Principal.
Noriega Esrtrada Ernesto vs. Cortés Domínguez Irma Margarita. Controversias del Orden Familiar 1 Acdo. Núm. Exp. 1607/2016.
Oosterling Rens vs. Ortega Vergara Priscila Marlen. Especial Familiar 1 Acdo. Núm. Exp. 911/2018.
Ortega Lira Antonio. Sucesorio Familiar 1 Acdo. Núm. Exp. 277/2023 Principal.
Pacheco Patraca Marco Antonio vs. González Carrillo Thalia Fernanda. Controversias del Orden Familiar 1 Acdo. Núm. Exp. 1887/2022 Principal.
Pantoja Morales José Francisco. Sucesorio Familiar 1 Acdo. Núm. Exp. 13/2019.
Pérez Flores Carlos Alberto vs. Buenrostro Cano Irma. Especial Familiar 3 Acdos. en Otros. Núm. Exp. 303/2016 Inc. de Liquidación de la Sociedad Conyugal Tomo II.
Pérez Martínez Karina vs. Suárez Núñez Gilberto. Controversias del Orden Familiar 1 Acdo. Núm. Exp. 659/2023 Principal.
Pérez Calleja Tomás Enrique. Sucesorio Familiar 2 Acdos. Núm. Exp. 2167/2018.
Pérez Martínez Rocío vs. Terrazas Huesca Diego José. Controversias del Orden Familiar 1 Acdo. Núm. Exp. 2085/2018.
Ramos Loza Skarlette vs. Ramírez Hernández Raúl. Controversias del Orden Familiar 1 Acdo. Núm. Exp. 1/2022 Principal.
Ramírez Arbizu Gabriela vs. Canedo Almaraz Emilio. Controversias del Orden Familiar Comparecencia. 3 Acdos. Núm. Exp. 341/2021 Principal Tomo II.
Ramírez Pachuca María Cruz. Sucesorio Familiar 1 Acdo. Núm. Exp. 459/2018.
Reyes Carmona Leopoldo vs. Reyes Martínez Guadalupe y García Reyes Cristhian y García Reyes Gabriela. Controversias del Orden Familiar Entrega de Billete. 2 Acdos. Núm. Exp. 613/2023 Principal.
Rivas López Germán Arturo vs. Islas Lucio Yolanda. Especial Familiar Nuevo. 1 Acdo. Núm. Exp. 1293/2023 Principal.
Rivera Franco Daniel vs. López Zamora María Fernanda. Especial Familiar 1 Acdo. Núm. Exp. 99/2021.
Rivero Castro Abraham su Sucesión. Sucesorio Familiar Nuevo. 1 Acdo. Núm. Exp. 1285/2023 Principal.
Riveroll Cruz Felipe Cándido. Sucesorio Familiar 1 Acdo. Núm. Exp. 1297/2017.
Rodríguez Ocampo Eduardo. Sucesorio Familiar 1 Acdo. Núm. Exp. 91/2023.
Ruíz Alonso Leopoldo vs. Durán Guerrero Elizabeth del Carmen. Especial Familiar 1 Acdo. en Incidente. Núm. Exp. 3/2021 Inc. de Nul. de Notificación.
Ruíz Rafael Citlali vs. Armando Antonio Ruíz. Controversias del Orden Familiar 2 Acdos. en Incidente. Núm. Exp. 351/2018 Inc. de Cambio de Guarda y Custodia.
Saldívar López Margarita. Sucesorio Familiar 3 Acdos. Núm. Exp. 2019/2017.
Sánchez Cruz María del Carmen vs. David Ávila Díaz. Controversias del Orden Familiar 1 Acdo. Núm. Exp. 1145/2016.
Sánchez Flores Saúl. Sucesorio Familiar 1 Acdo. Núm. Exp. 705/2020 Secc. Tercera.
Sanmano Fernández María vs. Mena Abascal Alejandro. Especial Familiar 1 Acdo. en Incidente. Núm. Exp. 7/2022 Inc. de Aumento de Pensión Alimenticia Asistencial.
Sanmano Fernández María vs. Mena Abascal Alejandro. Especial Familiar 2 Acdos. en Incidente. Núm. Exp. 7/2022 Inc. de Liquidación de Sociedad Conyugal.
Sanmano Fernández María vs. Mena Abascal Alejandro. Especial Familiar Entrega de Billete. 1 Acdo. Núm. Exp. 7/2022 Principal.
Solano Rojas Francico. Sucesorio Familiar 1 Acdo. en Incidente. Núm. Exp. 259/1973 Secc. Primera Inc. de Repos. de Constancias y Autos.
Solís Estrella María Luisa. Sucesorio Familiar 2 Acdos. Núm. Exp. 1303/2013 Secc. Segunda Invenratio y Avaluo.
Sánchez González Diana Alejandra vs. Appendini Salazar Sergio Emmanuelle. Controversias del Orden Familiar 1 Acdo. Núm. Exp. 1933/2017 Principal Tomo III Bis.
Sánchez González Diana Alejandra vs. Appendini Salazar Sergio Emmanuelle. Controversias del Orden Familiar 1 Acdo. en Amparo. Núm. Exp. 1933/2017 Amparo 688/2021.
Sánchez González Diana Alejandra vs. Appendini Salazar Sergio Emmanuelle. Controversias del Orden Familiar 1 Acdo. en Incidente. Núm. Exp. 1933/2017 Inc. de Cancel. de Régimen de Visitas y Convivencias Provisional.
Sánchez González Diana Alejandra vs. Appendini Salazar Sergio Emmanuelle. Controversias del Orden Familiar 1 Acdo. en Incidente. Núm. Exp. 1933/2017 Inc. de Nul. de Actuaciones por la Falsedad de la Firma de Fecha 21 de Febrero de 2021.
Sánchez González Diana Alejandra vs. Appendini Salazar Sergio Emmanuelle. Controversias del Orden Familiar 1 Acdo. en Incidente. Núm. Exp. 1933/2017 Inc. de Reduc. de Pensión Alimenticia.
Sánchez González Diana Alejandra vs. Appendini Salazar Sergio Emmanuelle. Controversias del Orden Familiar 1 Acdo. Núm. Exp. 1933/2017 Principal Tomo II.
Sánchez González Diana Alejandra vs. Appendini Salazar Sergio Emmanuelle. Controversias del Orden Familiar 1 Acdo. Núm. Exp. 1933/2017 Principal Tomo II Bis.
Sánchez González Diana Alejandra vs. Appendini Salazar Sergio Emmanuelle. Controversias del Orden Familiar 2 Acdos. Núm. Exp. 1933/2017 Principal Tomo III.
Sánchez González Diana Alejandra vs. Appendini Salazar Sergio Emmanuelle. Controversias del Orden Familiar 1 Acdo. Núm. Exp. 1933/2017 Tomo IV.
Sánchez González Diana Alejandra vs. Sergio Emmanuelle Appendini Pérez de Salazar. Controversias del Orden Familiar 1 Acdo. en Amparo. Núm. Exp. 1933/2017 Amparo 237/2023.
Sánchez González Diana Alejandra vs. Sergio Emmanuelle Appendini Pérez de Salazar. Controversias del Orden Familiar 1 Acdo. en Incidente. Núm. Exp. 1933/2017 Inc. de Liquidación de Pensión Alimenticia.
Sánchez González Diana Alejandra vs. Sergio Emmanuelle Appendini Pérez de Salazar. Controversias del Orden Familiar 1 Acdo. Núm. Exp. 1933/2017 Principal.
Sánchez González Diana Alejandra vs. Sergio Emmanuelle Appendini Pérez de Salazar. Controversias del Orden Familiar 1 Acdo. en Cuadernillo. Núm. Exp. 1933/2017 Principal Tomo V.
Sánchez Martínez Fernando vs. Mendo Bernal Jenhue Montserrat. Controversias del Orden Familiar 1 Acdo. Núm. Exp. 1493/2017.
Sánchez Martínez Fernando vs. Mendo Bernal Jenhue Montserrat. Controversias del Orden Familiar 1 Acdo. en Incidente. Núm. Exp. 1493/2017 Incidenete de Incumplimiento de Convn. Tomo I Bis.
Torres Silva María del Carmen vs. Pedro Luis Gerardo Quintero Bucheli. Especial Familiar 1 Acdo. Núm. Exp. 147/2006 Tomo Vii.
Torres Sánchez Patricia vs. Del Real Velasco Ricardo. Especial Familiar 1 Acdo. en Incidente. Núm. Exp. 1741/2012 Inc. Dislución de la Sociedad Conyugal.
Trinidad Castellanos Zoila de Jesús. Sucesorio Familiar 2 Acdos. Núm. Exp. 831/2023 Principal.
Téllez Nolasco Leslie Jamilet vs. Hernández Villanueva Alejandro. Controversias del Orden Familiar 1 Acdo. Núm. Exp. 117/2023 Principal.
Vara Ordóñez Juan. Sucesorio Familiar 1 Acdo. en Incidente. Núm. Exp. 197/2005 Inc. de Remoción de Albacea.
Varela Nava Reyna Gabriela vs. Martínez Hernández Agustín. Especial Familiar 1 Acdo. Núm. Exp. 761/2023 Principal.
Vargas Escaleramarco Antonio. Sucesorio Familiar 3 Acdos. Núm. Exp. 1139/2021 Tomo II.
Villafuerte López Ignacio. Sucesorio Familiar 2 Acdos. Núm. Exp. 1781/2021 Principal.
Villegas Herrera María Elena, Villegas Herrera Raúl, Villegas Herrera Ignacio, Villegas Herrera Blanca Iracema, Villegas Herrera Óscar Armando vs. Hernández Arellano Luis Antonio, Lic. Guillermo Domínguez Meneses Notario Público 159 de la Ciudad de México, C. Director del Archivo General de Notarias de la Ciudad de México, Director del Registro Público de la Propiedad y Comercio de la Ciudad de México. Ord. Civil Familiar 1 Acdo. Núm. Exp. 171/2020.
Zamora Rodríguez Adriana Ivonne vs. Márquez Portilla Israel Rodrigo. Especial Familiar 2 Acdos. Núm. Exp. 1611/2022 Principal.
Zamora Rodríguez Adriana Ivonne vs. Israel Rodrigo Márquez Portilla. Controversias del Orden Familiar 1 Acdo. en Incidente. Núm. Exp. 1611/2022 Violencia Familiar.

SOLO CONSULTA
SOLO CONSULTA
SOLO CONSULTA

Zamorano Granados Esther. Sucesorio Familiar 1 Acdo. Núm. Exp. 553/2015.
Zwtina Corona Leticia vs. Martínez Tinoco Saúl y Hernández Rojas Jéssica Naomi. Exh. Familiar 1 Acdo. en Exhorto. Núm. Exp. 1287/2023 Principal.
NO PUBLICADOS
Blancas Romero Omar Gerardo vs. Gutiérrez Beltrán María de Los Ángeles. Especial Familiar Ampliación de Térm. (Proyectistas). 2 Acdos. en Incidente. Núm. Exp. 884/2019 Inc. de Pensiones Vencidas y No Pagadas.
Chávez Alvarado Conrado Raúl vs. Valentín Vázquez Mara. Especial Familiar 1 Acdo. en Incidente. Núm. Exp. 113/2013 Inc. de Cambio de Guarda y Custodia Def. y Pensión Alimenticia Definitiva.
AUDIENCIA
Reyes Carmona Leopoldo vs. Reyes Martínez Guadalupe y García Reyes Cristhian y García Reyes Gabriela. Aud. Controversias del Orden Familiar 1 Audiencia. Núm. Exp. 613/2023 Principal.
Sandoval Cervantes Beatriz Adriana vs. Galicia Reyes Leonel. Aud. Controversias del Orden Familiar 1 Audiencia. Núm. Exp. 1889/2022 Principal.
Treviño Ángeles Blanca Estela. Aud. Sin Asistencia Sucesorio Familiar. 1 Audiencia. Núm. Exp. 385/2023 Principal.
Vargas Escaleramarco Antonio. Aud. Sucesorio Familiar. 1 Audiencia. Núm. Exp. 1139/2021 Tomo II.
Vélez Ángeles Guadalupe vs. Meza Valencia Jesús. Aud. Sin Asistencia Controversias del Orden Familiar 1 Audiencia. Núm. Exp. 453/2022 Principal.
Vélez Hernández Julieta vs. José Hernández Velázquez. Aud. Controversias del Orden Familiar 1 Acdo. en Incidente. Núm. Exp. 559/2018 Inc. de Cambio de Guardia y Custodia.
SENTENCIAS INTERLOCUTORIAS NO PUBLICADOS
Blancas Romero Omar Gerardo vs. Gutiérrez Beltrán María de Los Ángeles. Especial Familiar Sent. Interl. (Proyectistas) 1 Sent. Interl. en Incidente. Núm. Exp. 884/2019 Inc. de Pensiones Vencidas y No Pagadas

EL SECRETARIO DE ACUERDOS
LIC. HISRAEL EDMUNDO ROMERO GARCÍA

DÉCIMO SEXTO DE LO FAMILIAR

SECRETARÍA "A"
ACUERDOS DEL 11 DE JULIO DEL 2023

Acosta Juárez Francisco Javier, Acosta Juárez Fevin Javier vs. Acosta Vital Francisco Javier. Controversias del Orden Familiar Rrc. 1 Acdo. en Incidente. Núm. Exp. 411/2019 Inc. de Cesación Def. de Pago de Pensión Alimenticia.
Aguilar Valencia Myriam Alejandra vs. Ortega Corona César. Controversias del Orden Familiar Pph. 1 Acdo. Núm. Exp. 1611/2022 Principal.
Amparos Varios. Controversias del Orden Familiar Pph. 1 Acdo. Núm. Exp. 8001/2011 Tomo V.
Antonio Guillén Yohalli vs. Rayón Zapata Emanuel Sebastián. Controversias del Orden Familiar Rrc. 1 Acdo. en Otros. Núm. Exp. 389/2022 Tomo II del Principal.
Bautista García Armando vs. Sucesión Su. Sucesorio Familiar Rrc. 2 Acdos. en Cuadernillo. Núm. Exp. 1025/2010 Secc. IV.
Becerril Camacho Gloria su Sucesión. Sucesorio Familiar Mcr. 1 Acdo. Núm. Exp. 1407/2022 Principal.
Benitez Amayo Araceli vs. Hernández Hernandnez Julio César. Ord. Civil Familiar Rrc. 1 Acdo. en Incidente. Núm. Exp. 2307/2011 Inc. de Cambio de Guarda y Custodia Tomo II.
Cabre Pelayo Myriam del Carmen. Juris. Voluntaria Familiar Mcr. 1 Acdo. en Otros. Núm. Exp. 709/2018 Tomo II del Principal.
Canchola Reyna Georgina vs. Solís Martínez Jorge Arturo. Ord. Civil Familiar Rrc. 1 Acdo. Núm. Exp. 1289/2009.
Cano González Benjamín. Sucesorio Familiar Mcr. 1 Acdo. Núm. Exp. 395/2006 Tomo II.
Castañón Ramírez Noé Fernando vs. López García Mayte. Controversias del Orden Familiar Ynsg. 1 Acdo. Núm. Exp. 1311/2017 Secc. de Ejecc. Tomo II.
Castañón Ramírez Noé Fernando vs. López García Mayte. Controversias del Orden Familiar Ynsg. 1 Acdo. en Otros. Núm. Exp. 1311/2017 Cuad. de Pet. Especial y Urgente.
Contreras Jiménez Teresa su Sucesión. Sucesorio Familiar Pph. 1 Acdo. Núm. Exp. 1215/2023 Principal.
Doria Trujeque Columba vs. Dimas Doria Alejandra Thalia. Controversias del Orden Familiar Rrc. 1 Acdo. Núm. Exp. 893/2023 Principal.
Fernández Espinoza de Los Monteros Joaquín Antonio. Sucesorio Familiar Mcr. 1 Acdo. Núm. Exp. 109/2021.
Fernández Roldán María de Lourdes vs. Genaro Romero Islas. Controversias del Orden Familiar Rrc. 1 Acdo. en Incidente. Núm. Exp. 1725/2008 Reduc. de Pensión Alimenticia.
Ferreira García Viridiana vs. Ramírez Ramos Carlos Alfonso. Controversias del Orden Familiar Mcr. 1 Acdo. en Incidente. Núm. Exp. 765/2013 Inc. de Modificación de Guarda y Custodia Tomo II.
Flores Álvarez Carlos Alberto vs. Reyes Arciniega Cinthya Yvette. Controversias del Orden Familiar Rrc. 2 Acdos. Núm. Exp. 1125/2023 Principal.
Galicia Hidalgo Ana María vs. Maximino Rubén Cerón López. Especial Familiar Rrc. 1 Acdo. en Incidente. Núm. Exp. 531/2008 Inc. de Liquidación de Sociedad Conyugal.
Gallardo Vázquez Kevin Bryan vs. Cerritos Hernández Érika. Controversias del Orden Familiar Rrc. 1 Acdo. Núm. Exp. 35/2023 Principal.
García Contreras Clemente vs. Rangel Llanas Gladis. Ord. Civil Familiar Exhorto. 1 Acdo. Núm. Exp. 1289/2023 Principal.
González Cerón Carlos su Sucesión. Sucesorio Familiar Rrc. 1 Acdo. Núm. Exp. 559/2023 Principal.
González Fernández Lia Raquel vs. Martínez Soto Herwing. Ord. Civil Familiar Pph. 1 Acdo. Núm. Exp. 1201/2023 Principal.
González Granados Swany vs. Jean Julou Aurelien. Controversias del Orden Familiar Rrc. 1 Acdo. en Incidente. Núm. Exp. 2319/2013 Cump. del Convn. de Pensión Alimenticia de Fecha Doce de Marzo de 2014.
Guerra Alva Elsa. Juris. Voluntaria Familiar Mcr. 1 Acdo. Núm. Exp. 1019/2023 Principal.
Guevara Estrada Judith vs. Bonilla García James Richard. Alim. Comparec. Rrc. 1 Acdo. Núm. Exp. 1229/2011.
Guevara Gómez Diana vs. Calderón Orfin Ramón. Controversias del Orden Familiar Rrc. 1 Acdo. en Incidente. Núm. Exp. 1327/2019 Impugnación de Falsedad de Doc.
Gutiérrez Torres Yoselin Yomali vs. Vital Velázquez Bryan Enrique. Controversias del Orden Familiar Pph. 1 Acdo. Núm. Exp. 1273/2023 Principal.
Hernández Onofre Olga Lidia vs. Palma Rubio Eduardo. Ord. Civil Familiar Rrc. 1 Acdo. en Incidente. Núm. Exp. 497/2015 Inc. de Alimentos Tomo III.
Huerta Rodríguez Francisco Javier. Sucesorio Familiar Exhorto. 1 Acdo. en Exhorto. Núm. Exp. 1223/2023 Principal.
Lee Hidalgo Hortencia. Sucesorio Familiar Mcr. 1 Acdo. Núm. Exp. 219/2021.
López Hernández Benjamín su Sucesión. Sucesorio Familiar Mcr. 1 Acdo. Núm. Exp. 1011/2022.
Malváez Goytia Dilery vs. Malváez Gutiérrez Miguel Ángel. Controversias del Orden Familiar Mcr. 1 Acdo. Núm. Exp. 3/2023 Principal.
Martínez Ávila Georgina. Juris. Voluntaria Familiar Rrc. 2 Acdos. Núm. Exp. 643/2023 Principal.
Martínez Zarza Juan. Sucesorio Familiar Pph. 1 Acdo. Núm. Exp. 1277/2023 Principal.
Méndez Froylan Óscar Iván vs. Vega Sánchez Guillermina. Controversias del Orden Familiar Mcr. 1 Acdo. Núm. Exp. 1569/2019 Tomo II.
Montes Herrera Mariana vs. Márquez Rojas Yaren de Jesús. Controversias del Orden Familiar Rrc. 2 Acdos. Núm. Exp. 673/2023 Principal.
Morales Melhado Eduardo Julián. Sucesorio Familiar Rrc. 1 Acdo. Núm. Exp. 1465/2017.
Nerio Lobo Emma. Sucesorio Familiar Rrc. 1 Acdo. Núm. Exp. 915/1975 Secc. Dos.
Pérez Islas Consuelo. Sucesorio Familiar Rrc. 1 Acdo. Núm. Exp. 1783/2019 Segunda Sección.
Piña Ugalde Leticia su Sucesión. Sucesorio Familiar Mcr. 1 Acdo. Núm. Exp. 1361/2022 Principal.
Ramírez Bello Mariana vs. Ariza Ramírez César David. Controversias del Orden Familiar Exhorto. 1 Acdo. Núm. Exp. 1291/2023 Principal.
Ramírez Romero Alejandro. Juris. Voluntaria Familiar Mcr. 1 Acdo. Núm. Exp. 677/2023 Principal.

SOLO CONSULTA
SOLO CONSULTA
SOLO CONSULTA

Rangel Aranda Odette Marcela vs. González Flores Simón. Ord. Civil Familiar Rrc. 1 Acdo. Núm. Exp. 1221/2023 Principal.
Rangel Vidal Pedro Antonio vs. Colín Montiel Karla Yadira. Controversias del Orden Familiar Rrc. 1 Acdo. Núm. Exp. 69/2023 Principal.
Ríos Mancilla Felipe su Sucesión. Sucesorio Familiar Mcr. 1 Acdo. Núm. Exp. 603/2022 Principal.
Rodríguez Jiménez Paola Elena vs. Alvarado Pérez Rafael. Ord. Civil Familiar Pph. 1 Acdo. Núm. Exp. 1283/2023 Principal.
Rosales Acevedo Oyuki Gabriela vs. Pérez Barrueta José Luis. Controversias del Orden Familiar Rrc. 1 Acdo. Núm. Exp. 755/2023 Principal.
Salazar López Juliana vs. Jiménez Martínez Carlos. Controversias del Orden Familiar Mcr. 1 Acdo. Núm. Exp. 95/2023 Principal.
Soto Cazares Berenice vs. Anaya Velázquez Oswaldo. Controversias del Orden Familiar Rrc. 1 Acdo. en Incidente. Núm. Exp. 645/2009 Inc. de Cancel. de Pensión Alimenticia contra Berenice Cazares Soto.
Torres Velázquez Diana Penelope vs. Espriella Garcés Edgar Antonio. Controversias del Orden Familiar Pph. 1 Acdo. Núm. Exp. 1281/2023 Principal.
Vera Conde Claudia Ivette vs. Zárate Sumano César. Controversias del Orden Familiar Rrc. 1 Acdo. Núm. Exp. 501/2022 Principal.
Vilchis Hinojosa Eduardo. Sucesorio Familiar Rrc. 1 Acdo. Núm. Exp. 117/2012.
De la Fuente Cortina Vda. de Covarrubias Josefina su Sucesión. Sucesorio Familiar Rrc. 1 Acdo. Núm. Exp. 1973/2019 Tercera Sección.
AUDIENCIA
Benítez Amayo Araceli vs. Hernández Hernandnez Julio César. Avgj Platica Menor Ord. Civil Familiar. 1 Acdo. en Incidente. Núm. Exp. 2307/2011 Inc. de Cambio de Guarda y Custodia Tomo II.
Carrizal León Filiberto vs. Suárez Godínez Sonia. Pph Controversias del Orden Familiar 2 Audiencias. Núm. Exp. 611/2023 Principal.

SENTENCIAS DEFINITIVAS DEL 11 DE JULIO DEL 2023

Ramírez Lugo Fernando vs. Rulfo Zaragoza Tania Eugenia. Especial Familiar Alr 1 Núm. Exp. 353/2023 Principal

LA SECRETARIA DE ACUERDOS
MTRA. PATRICIA PANTOJA HERNÁNDEZ

SECRETARÍA "B"
ACUERDOS DEL 11 DE JULIO DEL 2023

Acuña González Sara vs. Martínez Franco Silvestre. Ord. Civil Familiar Tgc. 1 Acdo. Núm. Exp. 1514/2014.
Alvarado Flores Gabriela vs. Jorge Martín Ortega Ríos. Controversias del Orden Familiar Tgc. 1 Acdo. Núm. Exp. 346/2009.
Amador Estrada Mitzy Sofía vs. Macías Díaz Josué Daniel. Controversias del Orden Familiar Tgc. 1 Acdo. Núm. Exp. 2166/2022 Principal.
Ballina Alonso Ramón su Sucesión. Sucesorio Familiar Tgc. 1 Acdo. Núm. Exp. 2294/2014.
Blanco Téllez Otilia vs. Blanco Téllez Otilia. Sucesorio Familiar Tgc. 1 Acdo. Núm. Exp. 664/2021 Cuarta Sección.
Calvo Navarijo Rafael. Sucesorio Familiar Tgc. 1 Acdo. Núm. Exp. 2126/2017 Inc. de Remoción de Albacea.
Carbajal Eysele Maribel vs. Barajas Huerta Carlos Alberto. Controversias del Orden Familiar Tgc. 1 Acdo. Núm. Exp. 724/2012.
Castillo Huitrón Giovanna vs. Javier Zamora Valdez. Controversias del Orden Familiar Tgc. 1 Acdo. en Expedientillo. Núm. Exp. 652/2009 Controversia.
Chavolla León Gabriel David vs. Gutiérrez Pérez Clementina Hilda. Especial Familiar Acmt. 1 Acdo. en Incidente. Núm. Exp. 1006/2018 Reduc. de Pensión Alimenticia.
Clemente Nazario Sergio vs. Ordóñez Pérez Giovana Anahi. Ord. Civil Familiar Lcr. 1 Acdo. Núm. Exp. 1270/2023 Principal.
Coria Aguilera Magdaleno. Sucesorio Familiar Tgc. 1 Acdo. Núm. Exp. 446/2019.
Covarrubias Morán Gabriela vs. Lagard Reyes Jorge Alberto. Ord. Civil Familiar Acmt. 1 Acdo. Núm. Exp. 2236/2014.
Covarrubias Morán Gabriela vs. Lagard Reyes Jorge Alberto. Ord. Civil Familiar Acmt. 1 Acdo. en Incidente. Núm. Exp. 2236/2014 Inc. de Cambio de Guarda y Custodia.
Delfín Beirana Olga Margarita. Sucesorio Familiar Acmt. 1 Acdo. Núm. Exp. 966/2021 Secc. Segunda.
Enzama Arteaga Dulce Raquel vs. Tenorio Valdés Mario Edgar. Alim. Comparec. Tgc. 1 Acdo. Núm. Exp. 1818/2011.
Escobedo Colín José vs. García Suárez Olga Margarita. Controversias del Orden Familiar Tgc. 1 Acdo. Núm. Exp. 2012/2022 Principal.
Esteva Ramírez María Patricia vs. Sucesorio Familiar Tgc. 1 Acdo. Núm. Exp. 778/2013.
Ferez Rodríguez Jesús Cristian vs. Ortega Ángeles Cynthia Ileana. Especial Familiar Lcr. 1 Acdo. Núm. Exp. 342/2022 Principal Tomo II.
Fermín Luna Maricela vs. Juárez Benavides Alan Antonio Enrique. Controversias del Orden Familiar Tgc. 1 Acdo. Núm. Exp. 876/2022 Principal.
Flores Lovera Jovita. Sucesorio Familiar Tgc. 1 Acdo. Núm. Exp. 344/2016.
Fuentes Jiménez Concepción. Sucesorio Familiar Alr. 1 Acdo. Núm. Exp. 1010/2011 Secc. Cuarta.
Garay Medina Fabiola vs. Camarillo Fernández José Zenón Anastacio. Especial Familiar Tgc. 1 Acdo. Núm. Exp. 2202/2015.
García Carmona Antonio y/o García Antonio. Sucesorio Familiar Tgc. 1 Acdo. Núm. Exp. 314/2020.
García García Onésimo. Int. Tgc. 1 Acdo. Núm. Exp. 1426/2004.
García Sánchez Delfino su Sucesión. Sucesorio Familiar Tgc. 1 Acdo. Núm. Exp. 846/2022 Principal.
Goldwain Fainsod Raquel Sima su Sucesión. Sucesorio Familiar Tgc. 1 Acdo. Núm. Exp. 1396/2022 Principal.
González Araceli vs. Bustamante Saldaña Alberto. Ord. Civil Familiar Acmt. 1 Acdo. Núm. Exp. 1158/2023 Principal.
González González Pablo Orlando vs. Salazar Herrera Katia Edith. Controversias del Orden Familiar Lcr. 1 Acdo. Núm. Exp. 1606/2019.
González González Pablo Orlando vs. Salazar Herrera Katia Edith. Controversias del Orden Familiar Lcr. 1 Acdo. Núm. Exp. 1606/2019 Tomo III.
González Guerrero Steven Evoe. Controversias del Orden Familiar Tgc. 1 Acdo. Núm. Exp. 1504/2022 Principal.
Hernández y Sánchez Humberto. Sucesorio Familiar Tgc. 1 Acdo. Núm. Exp. 736/2020.
Hernández Romero Michelle vs. Fernando Caballero García. Controversias del Orden Familiar Acmt. 1 Acdo. Núm. Exp. 516/2020 Tomo II.
Huerta Bernal Sandra Verónica vs. Chávez González Luis Miguel. Ord. Civil Familiar Exhorto. 1 Acdo. en Exhorto. Núm. Exp. 1214/2023 Principal.
Huerta Ramírez Sara. Sucesorio Familiar Acmt. 1 Acdo. Núm. Exp. 1268/2017.
Jara Urrutia María Eugenia su Sucesión. Sucesorio Familiar Tgc. 1 Acdo. Núm. Exp. 802/2023 Principal.
Jaramillo González Edith Adriana vs. Pérez Campos Francisco Javier. Controversias del Orden Familiar Acmt. 1 Acdo. Núm. Exp. 156/2023 Principal.
Juárez Rosales Julio César vs. Cortés Salazar Grecia Jazmín. Especial Familiar Acmt. 1 Acdo. Núm. Exp. 852/2023 Principal.
López Pérez Salvador. Sucesorio Familiar Tgc. 1 Acdo. Núm. Exp. 776/2009.
López Rivera Uanis Maribel vs. Huerta Sicardo Rafael. Controversias del Orden Familiar Tgc. 1 Acdo. Núm. Exp. 204/2023 Principal.
Macías Martínez Jorge Luis vs. Rojas Guillermo Guadalupe. Controversias del Orden Familiar Tgc. 1 Acdo. Núm. Exp. 1872/2022.
Martínez Robles Esther vs. Del Toro González José Enrique. Controversias del Orden Familiar Acmt. 1 Acdo. Núm. Exp. 800/2023 Principal.
Martínez Rivas Sandra Ivonne vs. Castelli Andrea. Especial Familiar Lcr. 1 Acdo. en Cuadernillo. Núm. Exp. 1316/2018 Tomo II Inc. Derivado del Divorcio.
Martínez Rivas Sandra Ivonne vs. Rivas Xandrea. Especial Familiar Lcr. 1 Acdo. en Incidente. Núm. Exp. 1316/2018 Inc. Derivado del Div. Tomo IV.
Medina Contreras Oralia su Sucesión. Sucesorio Familiar Tgc. 1 Acdo. Núm. Exp. 994/2022 Principal.
Medina Limón Simón vs. Pozos Alarcón María Cecilia. Controversias del Orden Familiar Tgc. 1 Acdo. Núm. Exp. 552/2020.
Miranda Santoyo Jorge Alejandro Raúl vs. Sevilla Millán Elizabeth Angélica. Controversias del Orden Familiar Lcr. 2 Acdos. Núm. Exp. 196/2015 Tomo V.

SOLO CONSULTA
SOLO CONSULTA
SOLO CONSULTA

Montes Molina Heidi Adriana vs. Recillas Almazán Alberto. Controversias del Orden Familiar Tgc. 1 Acdo. Núm. Exp. 876/2023 Principal.
Morgado Muñoz José Bartolo. Sucesorio Familiar Tgc. 1 Acdo. Núm. Exp. 1972/2011.
Nájera Fuentes José Luis vs. Nava Martínez María Alejandra. Especial Familiar Tgc. 1 Acdo. Núm. Exp. 948/2021.
Navarrete Serna Manuel vs. Peralta Serrano María del Pilar. Especial Familiar Tgc. 1 Acdo. Núm. Exp. 812/2015.
Nieves Argueta Claudia Karina vs. Roerdink Holder Eelco Jurjen. Ord. Civil Familiar Acmt. 1 Acdo. en Incidente. Núm. Exp. 1450/2014 Inc. de Modificación de Pensión Alimenticia.
Ocaña Ortega Alejandro su Sucesión. Sucesorio Familiar Tgc. 1 Acdo. Núm. Exp. 1876/2021 Principal.
Ocaña Rivera María Guadalupe vs. Franco Ocaña Dulce Ivonne, Franco Ocaña Omar Alejandro. Controversias del Orden Familiar Acmt. 1 Acdo. Núm. Exp. 1126/2021.
Ortega Terán Evelyn vs. Ortega Pineda Reynaldo. Controversias del Orden Familiar Tgc. 1 Acdo. Núm. Exp. 1294/2023 Principal.
Otero Rodríguez María Luisa y Ramírez Campos José Elías Rogelio. Controversias del Orden Familiar Tgc. 1 Acdo. Núm. Exp. 1184/2021 Principal.
Parra Martínez Roberto. Int. Tgc. 1 Acdo. Núm. Exp. 1170/2003.
Pérez Flores Carlos Alberto vs. Buenrostro Cano Irma. Ord. Civil Familiar Tgc. 1 Acdo. en Incidente. Núm. Exp. 1008/2004 Inc. de Cancel. de Pensión Alimenticia.
Ramírez Tamayo Leticia vs. Berlanga Soto Emmanuel. Controversias del Orden Familiar Acmt. 2 Acdos. Núm. Exp. 296/2019.
Rico García Miroslava Fabiola vs. Rosales Guerrero Héctor. Especial Familiar Acmt. 1 Acdo. en Incidente. Núm. Exp. 1646/2022 Inc. de Pensión Alimenticia.
Rico García Miroslava Fabiola vs. Rosales Guerrero Héctor. Especial Familiar Acmt. 3 Acdos. Núm. Exp. 1646/2022 Principal.
Riego Vázquez Blanca Rosa vs. Valdés Rivas Ángel. Controversias del Orden Familiar Tgc. 1 Acdo. en Incidente. Núm. Exp. 1398/2015 Cesación de Pensión Alimenticia.
Riego Vázquez Blanca Rosa vs. Valdés Rivas Ángel. Especial Familiar Tgc. 1 Acdo. en Cuadernillo. Núm. Exp. 1398/2015 Inc. para Fijación de Pensión Alimenticia.
Rivera Vargas Betssy Anareli vs. Araoz Ibarra Julio César. Controversias del Orden Familiar Lmm. 1 Acdo. Núm. Exp. 1650/2016.
Robledo Landazuri Vda de Pérez Gasga Ma, Benildes. Sucesorio Familiar Tgc. 1 Acdo. en Incidente. Núm. Exp. 1202/1998 Inc. de Remoción de Albacea 22/02/23.
Rocha Godínez Leticia vs. Espadas Escaroz Raúl Hernán. Controversias del Orden Familiar Exhorto. 1 Acdo. Núm. Exp. 1288/2023 Principal.
Rodríguez Altamirano Raquel Erendira vs. Fonseca Vázquez Francisco Guillermo. Controversias del Orden Familiar Acmt. 1 Acdo. Núm. Exp. 1630/2022 Principal.
Rodríguez Galicia RodrigO vs. Roque Hernández Irma. Especial Familiar Lmm. 1 Acdo. Núm. Exp. 248/2013.
Rodríguez Segura Ana Vanessa vs. Sánchez Bautista Isaac Alejandro. Controversias del Orden Familiar Tgc. 1 Acdo. Núm. Exp. 984/2021.
Rojas Mercado María de Jesús vs. Almazán Pedraza Horacio. Controversias del Orden Familiar Tgc. 1 Acdo. Núm. Exp. 1844/2018 Tomo II.
Romero Sánchez Jéssica vs. Rodríguez López Jonathan. Controversias del Orden Familiar Tgc. 1 Acdo. Núm. Exp. 824/2023 Principal.
Rosas Morales Guadalupe vs. Sánchez González Francisco. Ord. Civ. Tgc. 1 Acdo. Núm. Exp. 606/2002.
Sáenz de Miera Juárez Manuel. Ord. Civil Familiar 1 Acdo. Núm. Exp. 1272/2023 Principal.
Saint Martín Huidobro María Elena vs. Snell Velázquez Adrián. Controversias del Orden Familiar Acmt. 2 Acdos. en Incidente. Núm. Exp. 574/2016 Inc. de Pensión Alimenticia.
Sánchez Molina Dorlen Berenice vs. Salgado Uvalle Juan Francisco. Controversias del Orden Familiar Tgc. 1 Acdo. en Incidente. Núm. Exp. 2008/2009 Inc. de Cancel. de Alimentos.
Sánchez Osorio Érika vs. Santiago Mata Fernando. Controversias del Orden Familiar Acmt. 1 Acdo. Núm. Exp. 332/2015.
Sandoval López Gabriel vs. Ruíz Díaz María del Carmen. Ord. Civil Familiar Exhorto. 1 Acdo. Núm. Exp. 1284/2023 Principal.
Sánchez Ramírez Carmen. Test. Acmt. 2 Acdos. Núm. Exp. 870/1997.
Torres Ramos Félix. Sucesorio Familiar Tgc. 1 Acdo. Núm. Exp. 852/2018.
Valencia Ruíz Leonila vs. Sánchez Olvera Sergio. Controversias del Orden Familiar Tgc. 1 Acdo. en Incidente. Núm. Exp. 512/2009 Inc. de Cancel. de Pensión.
Valencia Sánchez Wendy vs. Aguilar Icaza José Abraham. Controversias del Orden Familiar Tgc. 1 Acdo. en Incidente. Núm. Exp. 1498/2018 Inc. de Cancel. de Pensión Alimenticia.
Vázquez López Paz. Sucesorio Familiar Tgc. 1 Acdo. Núm. Exp. 988/2021.
Velasco Almeida Luz María su Sucesión. Sucesorio Familiar Lcr. 1 Acdo. Núm. Exp. 1274/2023 Principal.
Vieyra Rosas Carlos su Sucesión vs. Vieyra Rosas Concepción su Sucesión. Ord. Civil Familiar Lcr. 1 Acdo. Núm. Exp. 1266/2023 Principal.
Zamudio Díaz María Elsa vs. Vázquez Montero Daniel. Controversias del Orden Familiar Lmm. 1 Acdo. en Cuadernillo. Núm. Exp. 480/2013 Consignaciones.

AUDIENCIA

Cruz Flores Facunda. Segundo Reconoc. Avgj Juris. Voluntaria Familiar. 1 Audiencia. Núm. Exp. 400/2023 Principal.
López Rivera Uanis Maribel vs. Huerta Sicardo Rafael. Acmt Controversias del Orden Familiar 1 Audiencia. Núm. Exp. 204/2023 Principal.
Robledo Landazuri María Benildes. Acmt Sucesorio Familiar. 1 Acdo. en Incidente. Núm. Exp. 1202/1998 Remoción de Albacea.
Rosas Monroy Guillermina vs. Rivera Bravo Claudio. Acmt Controversias del Orden Familiar 1 Acdo. en Incidente. Núm. Exp. 1042/2020 Inc. de Reduc. de Pensión Alimenticia.

LA SECRETARIA DE ACUERDOS
LIC. LETICIA CANO RAMÍREZ

DÉCIMO SÉPTIMO DE LO FAMILIAR

SECRETARÍA "A"
ACUERDOS DEL 11 DE JULIO DEL 2023

Acosta Garduño Alejandra vs. Romero Villa José Roberto. Controversias del Orden Familiar 1 Acdo. en Incidente. Núm. Exp. 911/2019 Inc. Regi, de Visitas Mayo 2022.
Alamilla y Rojas Cristina su Sucesión. Juris. Voluntaria Familiar 1 Acdo. Núm. Exp. 835/2022.
Aldeco Gavidia Virginia Silvia vs. Clausi Tignanelli Sergio. Ord. Civil Familiar 8 Acdos. Núm. Exp. 243/2019.
Almaraz Díaz Alejandra Vera vs. Colín Gómez Raúl. Controversias del Orden Familiar 1 Acdo. en Incidente. Núm. Exp. 907/2020 Inc. de Reduc. de Pensión Alimenticia.
Alva Osollo Laura Guadalupe vs. Jorge Alfonso Guillén García. Especial Familiar 1 Acdo. Núm. Exp. 149/2016.
Amado Ventura Kimberly vs. Cortés Hernanadez Sergio Miguel. Controversias del Orden Familiar 1 Acdo. Núm. Exp. 1711/2019.
Andrade Lima Marco Antonio vs. Iserte Sánchez Beatriz Rebeca. Controversias del Orden Familiar 1 Acdo. Núm. Exp. 2155/2019.
Ávila Landeros Sergio Francisco. Juris. Voluntaria Familiar 2 Acdos. Núm. Exp. 939/2020.
Ayala Alcántara Daniel vs. Hernández López Alma Rosa. Especial Familiar 1 Acdo. en Expedientillo. Núm. Exp. 845/2011.
Caloca Cortés María Elena Concepción su Sucesión. Sucesorio Familiar 1 Acdo. Núm. Exp. 333/2023.
Carrillo Onofre Víctor. Sucesorio Familiar 2 Acdos. Núm. Exp. 677/2020.
Chi su María Elena. Sucesorio Familiar 1 Acdo. Núm. Exp. 1657/2021.
Cid Jiménez Civeles vs. Vázquez Rodríguez Enrique. Controversias del Orden Familiar 1 Acdo. Núm. Exp. 1303/2022.
Coca Guridi José Luis vs. Sucar Jerónimo Sara. Exh. Familiar Exhorto. 1 Acdo. en Exhorto. Núm. Exp. 1285/2023.
Contreras Colín Donaciano Raúl. Sucesorio Familiar 1 Acdo. Núm. Exp. 795/2008.
Cortés Muñoz Johanam vs. Ramírez Ramírez Xavier. Controversias del Orden Familiar 1 Acdo. Núm. Exp. 1901/2022.
Cruz Hernández Chantal Andrea vs. Edgar Antonio de la Torre Camacho. Controversias del Orden Familiar 1 Acdo. Núm. Exp.

SOLO CONSULTA

1389/2010 Inc. de Cesación y Cancel. de Pensión Alimenticia a Ingryd Donahi de la Torres Cruz.
Flores Pichardo Cintia Elisa vs. Ricketts Jeffrey Daniel. Especial Familiar 1 Acdo. Núm. Exp. 1067/2023.
Franco Schondube Andrés vs. Marta Eugenia Guzmán Navar. Especial Familiar 1 Acdo. en Incidente. Núm. Exp. 967/2016 Inc. de Cump. de Convenio.
Fuentes Toledo Alcides Moisés su Sucesión. Sucesorio Familiar 1 Acdo. Núm. Exp. 757/2023.
García Morales Selene vs. Gil Reyes Moisés. Especial Familiar 1 Acdo. en Expedientillo. Núm. Exp. 177/2020.
García Rodrigue Belem vs. José Leonardo Bernal Martínez. Ejec. Merc. Acuerdo. 1 Acdo. Núm. Exp. 211/2011.
Gómez Castrejón Javier vs. María Elena Carmona Urbano. Div. Incausado 1 Acdo. Núm. Exp. 1919/2010.
González Rodríguez Lino Rubén su Sucesión. Sucesorio Familiar 1 Acdo. Núm. Exp. 1849/2022.
Granados Olvera Virginia vs. Servín Ruiz Roberto Carlos. Especial Familiar 1 Acdo. Núm. Exp. 407/2023.
Guevara Flores Antonio. Sucesorio Familiar 1 Acdo. Núm. Exp. 201/2014.
Gutiérrez Villegas Lucía vs. Herrerías Salas Mario. Controversias del Orden Familiar 1 Acdo. Núm. Exp. 33/2022.
Guzmán Santos Francisco Javier vs. Calva Octamendez Naelly Fabiola. Controversias del Orden Familiar 1 Acdo. Núm. Exp. 719/2023.
Hernández Antonio Brualio. Sucesorio Familiar 4 Acdos. Núm. Exp. 1419/2018 Bis. 1 Secc. Tercera.
Hernández Bastida Julia su Sucesión. Sucesorio Familiar 6 Acdos. Núm. Exp. 1243/2022.
Hernández Jiménez Adela vs. Sánchez Trejo Noé Mario. Controversias del Orden Familiar 3 Acdos. Núm. Exp. 2013/2021.
Hernández López Violeta Monserrat vs. Flores Nava Angy Alexis. Controversias del Orden Familiar 1 Acdo. Núm. Exp. 543/2023.
Hernández Martínez Héctor Demian vs. Aguilar Martínez Diana. Controversias del Orden Familiar 1 Acdo. Núm. Exp. 1109/2023.
Hernández Morales María Guadalupe vs. Galván Alvarado José Martín. Controversias del Orden Familiar 1 Acdo. en Incidente. Núm. Exp. 945/2002 Inc. de Cancel. de Pensión Alimenticia.
Hernández Muñoz Reyna. Sucesorio Familiar mal Publicado. 1 Acdo. Núm. Exp. 837/2021.
Hernández Santos María Luisa su Sucesión. Sucesorio Familiar 1 Acdo. Núm. Exp. 2087/2021.
Ireta Espejel María del Carmen vs. Azcorra Hernández Emmanuel. Exh. Familiar Exhorto. 1 Acdo. en Exhorto. Núm. Exp. 1195/2023.
Jiménez Martínez Juan Manuel vs. Miranda Palma Érika Leticia. Especial Familiar 1 Acdo. Núm. Exp. 313/2023.
Leal Cortés Alfredo. Sucesorio Familiar 1 Acdo. Núm. Exp. 999/2020.
Lomas Rivera Evelia su Sucesión. Sucesorio Familiar 1 Acdo. en Incidente. Núm. Exp. 1247/2022 Inc. de Oposición en contra del Avaluó.
Lomas Rivera Evelia su Sucesión. Sucesorio Familiar 1 Acdo. Núm. Exp. 1247/2022 Segunda Sección.
Lona Lona Enrique su Sucesión. Sucesorio Familiar 1 Acdo. Núm. Exp. 1239/2023.
López Zempoalteca Alejandro su Sucesión. Sucesorio Familiar 1 Acdo. Núm. Exp. 643/2022.
López y González Irene. Sucesorio Familiar 3 Acdos. Núm. Exp. 205/2021.
Luna Frías Leonardo y Heras Quiroga Humberto y Frías Ramírez Gonzala. Controversias del Orden Familiar 6 Acdos. en Incidente. Núm. Exp. 323/2022 Inc. de Nul. de Emplazamiento.
López Varela Elena. Int. 1 Acdo. Núm. Exp. 293/1998.
Mancilla Santos Silvia vs. Amador Gómez Cruz. Controversias del Orden Familiar 1 Acdo. Núm. Exp. 675/2013.
Manjarez Enríquez Adriana vs. Rodirguez Díaz Julio Roberto. Controversias del Orden Familiar 1 Acdo. Núm. Exp. 151/2012.
Marcial Moreno Gilberto su Sucesión. Sucesorio Familiar 1 Acdo. Núm. Exp. 1223/2023.
Martínez Alvarado Sandra Patricia vs. José Luis León Naranjo. Cont. Ord. Fam. Entrega de Billete. 1 Acdo. Núm. Exp. 999/2011.
Martínez Marroquín Gabriela Patricia vs. Rayas Castañeda Cristhian Emmanuel. Especial Familiar 1 Acdo. Núm. Exp. 223/2023.
Martínez Paz María su Sucesión. Sucesorio Familiar 1 Acdo. Núm. Exp. 1741/2022.
Mirón Casimiro María del Carmen. Juris. Voluntaria Familiar 1 Acdo. Núm. Exp. 711/2023.
Molina González Gerardo Adrián vs. Esquivel Rivera Ana Rosa. Controversias del Orden Familiar 1 Acdo. en Incidente. Núm. Exp. 1479/2019 Inc. Cump. de Conv.
Molina González Gerardo Adrián vs. Esquivel Rivera Ana Rosa. Controversias del Orden Familiar 1 Acdo. en Incidente. Núm. Exp. 1479/2019 Inc. Cambio de G y C Julio 2022.
Moreno Quiñones David vs. Morales Sato Mariana. Especial Familiar 1 Acdo. en Incidente. Núm. Exp. 1063/2020 Inc. G y C 2022.
O'farrill Toscano Claudia Lorenza vs. Martínez Ramos Jacobo Pablo. Especial Familiar 1 Acdo. Núm. Exp. 415/2022.
Ovando Chandomi Víctor Hugo. Sucesorio Familiar 1 Acdo. Núm. Exp. 423/2023.
Palma Santoyo Fabiola Grisell vs. Mari Salinas Pablo Ernesto. Exh. Familiar Exhorto. 1 Acdo. en Exhorto. Núm. Exp. 1229/2023.
Pérez Molina Cecilia vs. Gene Marlin Serafín López. Controversias del Orden Familiar 1 Acdo. Núm. Exp. 1323/2013.
Pérez Villanueva Alejandro. Controversias del Orden Familiar 3 Acdos. en Incidente. Núm. Exp. 2251/2016 Incumplimiento y Pensiones Vencidas.
Quiñones Moreno David vs. Mariana Morales Sato. Especial Familiar 1 Acdo. Núm. Exp. 1063/2020.
Ramírez Gutiérrez Adolfo. Sucesorio Familiar 1 Acdo. Núm. Exp. 1405/2009.
Rodríguez Valdivielso Luis Alberto. Sucesorio Familiar 1 Acdo. Núm. Exp. 343/2015.
Rojas Solís María de Los Ángeles vs. Gutiérrez Rodríguez Martín. Controversias del Orden Familiar 1 Acdo. en Incidente. Núm. Exp. 1285/2009 Inc. de Cesación de Pensión.
Rojo González Arlet vs. Joel Rodríguez Cervantes. Especial Familiar 2 Acdos. Núm. Exp. 1765/2015.
Rosas Fuentes Antonio su Sucesión. Sucesorio Familiar 1 Acdo. Núm. Exp. 1237/2023.
Sánchez Ordóñez Piedad su Sucesión. Sucesorio Familiar 1 Acdo. Núm. Exp. 743/2023.
Sánchez Rodríguez Jatziri vs. Pirron Diego Rafael Iván. Especial Familiar 1 Acdo. Núm. Exp. 1891/2021.
Santana Ramos Livier. Sucesorio Familiar 1 Acdo. en Expedientillo. Núm. Exp. 431/1995.
Solórzano Rodas Antonio su Sucesión. Sucesorio Familiar 1 Acdo. en Otros. Núm. Exp. 457/2022 Secc. Cuarta.
Soriano Columba Leticia y Rojas Vázquez Javier. Especial Familiar 1 Acdo. en Expedientillo. Núm. Exp. 227/2007.
Valdez López Pamela Anay vs. Esteves Moreno José Faustino. Controversias del Orden Familiar 1 Acdo. en Incidente. Núm. Exp. 1061/2020 Inc. Incumplimiento de Convenio.
Valdez López Pamela Anay vs. Esteves Moreno José Faustino. Controversias del Orden Familiar 1 Acdo. en Incidente. Núm. Exp. 1061/2020 Inc. Cancel. de Visitas Mayo 2023.
Valero Leos Francisco Javier. Sucesorio Familiar 1 Acdo. Núm. Exp. 271/2016.
Vargas Ocaña Nancy vs. Narváez Paredes Iván Martín. Exh. Familiar Exhorto. 1 Acdo. en Exhorto. Núm. Exp. 265/2023.
Vázquez Caro José Manuel vs. Laura Wendy Díaz Rodríguez. Especial Familiar 2 Acdos. en Otros. Núm. Exp. 217/2018 Bis. 1 Vía de Apremio de Cump. de Sentencia.
Vélez Panez Alan Abraham vs. Zendejas Arellano Priscila. Especial Familiar 1 Acdo. Núm. Exp. 201/2023.
Vera Centeno Karla Isela vs. Real Chacón Antonio. Controversias del Orden Familiar 1 Acdo. Núm. Exp. 1/2022.
Vives Salazar Juana. Sucesorio Familiar 2 Acdos. en Incidente. Núm. Exp. 731/2016 Inc. de Remoción de Albacea (2).
Zaragoza Enríquez Gloria su Sucesión. Sucesorio Familiar 1 Acdo. Núm. Exp. 23/2023.

NO PUBLICADOS

García Rodríguez Rafael vs. Juana González Hernández. Div. Nec. 1 Acdo. Núm. Exp. 775/1997.

AUDIENCIA

Molina González Gerardo Adrián vs. Esquivel Rivera Ana Rosa. Controversias del Orden Familiar 1 Acdo. en Incidente. Núm. Exp. 1479/2019 Inc. Red. P. a Julio 2022.

SENTENCIAS DEFINITIVAS DEL 11 DE JULIO DEL 2023

Badillo Torres María de Los Ángeles Rosio vs. Martínez Luna Eduardo. Especial Familiar Sent. 1 Núm. Exp. 385/2023

SENTENCIAS INTERLOCUTORIAS

SOLO CONSULTA
SOLO CONSULTA
SOLO CONSULTA

Díaz Sandoval Laura su Sucesión. Sucesorio Familiar Sent. Interl. 1 Núm. Exp. 1421/2021

LA SECRETARIA DE ACUERDOS
LIC. MARIELA LABASTIDA SÁNCHEZ

SECRETARÍA "B"
ACUERDOS DEL 11 DE JULIO DEL 2023

Alvarado Baños Tesilli vs. Óscar Olarte Mendoza. Controversias del Orden Familiar Acuerdo. 3 Acdos. Núm. Exp. 2176/2016.
Álvarez Peregrino Divanny Maylin vs. García Chiñas Elver. Controversias del Orden Familiar Acdo. Tramite. 1 Acdo. en Otros. Núm. Exp. 2160/2019 Inc. Incumplimiento de Régimen de Visitas.
Antar Achar Edward vs. Cojab Gutman Rosa. Especial Familiar 6 Acdos. Núm. Exp. 394/2023.
Arreguín González Guillermo vs. Rios Olvera Ana Yeli. Ord. Civil Familiar Entrega de Billete. 1 Acdo. en Otros. Núm. Exp. 1776/2021 Incidente.
Avendaño Torre Vivian Vanessa vs. Escribano Bringas Rafael. Especial Familiar Ampliación. 1 Acdo. Núm. Exp. 462/2020.
Ávila Hernández Sergio vs. Martínez Gutiérrez Zentzil Lizbeth. Controversias del Orden Familiar 1 Acdo. Núm. Exp. 640/2023.
Bárcenas Infante Marco Antonio su Sucesión. Sucesorio Familiar 1 Acdo. Núm. Exp. 784/2023.
Bañuelos Ramírez Virginia vs. Sánchez Martínez Genaro. Ord. Civil Familiar 1 Acdo. Núm. Exp. 562/2022.
Bolaños Valdovinos María Milburga vs. José Alejandro Chapa Flores. Especial Familiar 1 Acdo. en Otros. Núm. Exp. 1196/2012 Inc. de Cump. Al Pago de Pensión Alimenticia.
Caballero Díaz Jorge Arturo. Sucesorio Familiar 1 Acdo. Núm. Exp. 832/2019.
Cadena Cano Guadalupe del Rosario vs. Campos Hernández Carlos. Controversias del Orden Familiar Acuerdo. 1 Acdo. Núm. Exp. 1786/2021.
Carpinteyro Moreno Juan su Sucesión. Sucesorio Familiar Acdo. Tramite. 1 Acdo. Núm. Exp. 1386/2022.
Cervantes Montes Julieta Joana vs. Rodríguez Zavalza Gerardo. Controversias del Orden Familiar Acuerdo. 1 Acdo. Núm. Exp. 1274/2021 Principal.
Chirino Jiménez Cynthia Berenice vs. Sánchez Mejía Yordan Michael. Controversias del Orden Familiar 1 Acdo. Núm. Exp. 620/2023.
Cortés Martínez Amparo Sebastiána su Sucesión. Sucesorio Familiar Acdo. Tramite. 1 Acdo. Núm. Exp. 344/2022.
Cortés Martínez Amparo Sebastiána su Sucesión. Sucesorio Familiar Acdo. Tramite. 1 Acdo. en Incidente. Núm. Exp. 344/2022 Inc. de Requerimiento de Bienes y Documentos.
Delgado Ortiz Griselda vs. Villanueva Caballero Filiberto. Exh. Familiar Exhorto. 1 Acdo. en Exhorto. Núm. Exp. 1288/2023.
Díaz Vázquez Cirino. Sucesorio Familiar Acdo. Tramite. 1 Acdo. Núm. Exp. 962/1996 Secc. IV.
Domínguez Ramírez Daniel vs. Pasaran Esquivel Virginia. Especial Familiar Acuerdo. 1 Acdo. Núm. Exp. 1524/2019.
Espino Osuna Antonio. Sucesorio Familiar 1 Acdo. en Incidente. Núm. Exp. 972/2006 Inc. de Remoción de Albacea III.
Esquivel Alatorre Miriam Araceli vs. Julio César García García. Controversias del Orden Familiar Acuerdo. 1 Acdo. Núm. Exp. 646/2020.
Estrada Manzo María del Carmen vs. Franco Zamudio Miguel Ángel. Especial Familiar 1 Acdo. Núm. Exp. 710/2023 Principal.
Estrada Orta Alex vs. López Landeros Patricia. Especial Familiar 1 Acdo. Núm. Exp. 430/2023.
Flores Pascual María Elizabeth vs. Juan José Soto Mata. Controversias del Orden Familiar 1 Acdo. Núm. Exp. 910/2003.
González Bárcenas Irene vs. Novelo López Daniel. Especial Familiar 1 Acdo. en Expedientillo. Núm. Exp. 480/2007.
González Monroy Felipe vs. Muñoz Valdez Berenice. Especial Familiar 1 Acdo. Núm. Exp. 492/2023.
González Rojas Edgar Armando su Sucesión. Exh. Familiar Exhorto. 1 Acdo. en Exhorto. Núm. Exp. 1292/2023.
González Tapia Antonio su Sucesión. Sucesorio Familiar 1 Acdo. en Otros. Núm. Exp. 348/2022 Inc. de Remoción de Albacea.
González Varela Melissa vs. Mateos Silva José Baruch. Controversias del Orden Familiar 2 Acdos. Núm. Exp. 2106/2022.
González Velázquez Lucía. Sucesorio Familiar Acdo. Tramite. 1 Acdo. Núm. Exp. 510/2013 Secc. Segunda.
Gutiérrez Esquivel Maricela vs. Nascimento Laranjeira Guilherme Henrique Dalle Nogari. Controversias del Orden Familiar Acdo. Tramite. 3 Acdos. Núm. Exp. 846/2023.
Hermosillo Morales Óscar vs. Flores Aburto Magaly. Especial Familiar 1 Acdo. Núm. Exp. 286/2020.
Hernández Carpio Blanca Estela vs. Medina González Eduardo. Especial Familiar 2 Acdos. Núm. Exp. 1354/2022.
Hernández Díaz Rocío Marisol vs. Cruz Huerta Juan Carlos. Ord. Civil Familiar 1 Acdo. Núm. Exp. 1818/2021.
Hernández García Rorbero vs. Ulloa Becerril Rodolfo. Ejec. Merc. 1 Acdo. Núm. Exp. 480/2007.
Herrera Torres Monserrat vs. Mauricio Virriel Bucio. Controversias del Orden Familiar Acdo. Tramite. 3 Acdos. en Incidente. Núm. Exp. 1048/2017 Inc. de Cambio de Gyc.
Jiménez Ramírez Satya Nallely vs. Peña Hernández Jesús Rodrigo. Exh. Familiar Exhorto. 1 Acdo. en Exhorto. Núm. Exp. 1184/2023.
Jiménez Sánchez Abundio vs. Ramírez Cortez María Luisa. Especial Familiar Acdo. Tramite. 1 Acdo. en Incidente. Núm. Exp. 658/2008 Inc. de Ejecc. de Sent. de Cumplimieto.
Juárez Butron Lilia Elvira vs. Albo Lara José Manuel. Especial Familiar Acuerdo. 1 Acdo. en Expedientillo. Núm. Exp. 862/1993.
Juárez Carapia Rosa María su Sucesión. Sucesorio Familiar Acdo. Tramite. 2 Acdos. Núm. Exp. 1108/2020.
Leyva Alemán Amada su Sucesión. Sucesorio Familiar 1 Acdo. Núm. Exp. 14/2023.
Llanos Guerrero Leonor vs. Villa Torres Javier. Controversias del Orden Familiar Acuerdo. Expedientillo. 1 Acdo. Núm. Exp. 1210/2020.
López Méndez Juana Celia vs. Avendaño Reséndiz Jaime Raymundo. Especial Familiar Acuerdo. 1 Acdo. Núm. Exp. 200/2023.
López Ramírez Lázaro su Sucesión. Sucesorio Familiar Acdo. Tramite. 1 Acdo. Núm. Exp. 2100/2021 Principal.
López Sibaja María Teresa. Sucesorio Familiar 1 Acdo. en Incidente. Núm. Exp. 776/2008 Inc. de Remoción de Albacea.
Lozano González Brenda Verónica vs. Eduardo Luis Maldonado Duarte. Alim. Comparec. Acdo. Tramite. 1 Acdo. Núm. Exp. 56/2008.
Macías Parra Luis. Sucesorio Familiar 1 Acdo. Núm. Exp. 934/2001.
Macías Parra Luis. Sucesorio Familiar 1 Acdo. Núm. Exp. 934/2001 Secc. Cuarta.
Macías Ramos Carmen vs. Hernández Torres Guillermo. Especial Familiar 1 Acdo. Núm. Exp. 1622/2022.
Magdalena Martín Linda vs. Barrios López Rodrigo Amin. Especial Familiar 2 Acdos. Núm. Exp. 1714/2022.
Marban Marban Francisco su Sucesión. Sucesorio Familiar 1 Acdo. Núm. Exp. 1238/2023.
Marín Bonilla Fernando su Sucesión. Sucesorio Familiar Acdo. Tramite. 1 Acdo. Núm. Exp. 1122/2023.
Martell Luz Angélica vs. Rivera Sánchez Marco Antonio. Controversias del Orden Familiar 1 Acdo. Núm. Exp. 912/2023.
Martínez Ortiz María Concepción vs. Bonilla Calva Uriel. Controversias del Orden Familiar Acuerdo. 2 Acdos. Núm. Exp. 1088/2023.
Medina Cruz Gloria Virginia vs. Jorge Medina Méndez. Controversias del Orden Familiar Acuerdo. 2 Acdos. en Incidente. Núm. Exp. 1572/2007 Inc. de Cancel. de Pensión Alimenticia.
Mejía Manjarrez Martha. Sucesorio Familiar Acdo. Tramite. 1 Acdo. en Incidente. Núm. Exp. 750/2016 Bis. 2 Inc. de Remoción de Albacea.
Mendoza Gómez Eric Sony Alejandro vs. Mareni Berenice Arroyo López. Controversias del Orden Familiar 1 Acdo. Núm. Exp. 2094/2017.
Mendoza Palomares Daniel René. Sucesorio Familiar 2 Acdos. en Otros. Núm. Exp. 402/2020 Segunda Sección.
Morales López Faviola vs. Monroy Pérez Juan David. Ord. Civil Familiar Acuerdo. 1 Acdo. Núm. Exp. 192/2019.
Morales Sánchez José Boni vs. Martínez Puentes Adriana Patricia. Especial Familiar 1 Acdo. Núm. Exp. 2164/2022.
Moreno García José su Sucesión. Sucesorio Familiar 1 Acdo. Núm. Exp. 526/2023.
Moreno Onofre María de Guadalupe vs. Velasco Santiago Miguel Ángel. Controversias del Orden Familiar Acdo. Tramite. 1 Acdo. Núm. Exp. 480/2023.
Muciño Lugo Andrés Alberto vs. Hernández Santos Hilda Wendy. Especial Familiar 2 Acdos. Núm. Exp. 98/2023.
Olan Monroy Argenis Gatsby vs. López Macay Eliabet Alejandra. Especial Familiar 2 Acdos. Núm. Exp. 1936/2022.

SOLO CONSULTA
SOLO CONSULTA
SOLO CONSULTA

Ortega Fuentes Norma Anglica vs. Ramírez Silva Sergio Alberto. Controversias del Orden Familiar Entrega de Billete. 1 Acdo. Núm. Exp. 1284/2021.
Pérez Jiménez Liliana vs. Cruz Arreola Juan José. Especial Familiar 1 Acdo. Núm. Exp. 1086/2023.
Ramos Sánchez María del Socorro su Sucesión. Sucesorio Familiar Pasa a Sentencia. 1 Acdo. Núm. Exp. 1536/2021.
Ríos Montiel Francisca su Sucesión. Sucesorio Familiar Acuerdo. 2 Acdos. Núm. Exp. 1378/2022.
Rivera Acuña Jorge Alejandro vs. Alcántara Almaguer Offaly. Exh. Familiar Exhorto. 3 Acdos. en Exhorto. Núm. Exp. 1150/2022.
Romero Muñoz Karina vs. Calderón Contreras Marcos. Controversias del Orden Familiar 1 Acdo. Núm. Exp. 470/2023.
Romero Vargas Rosalía de la Luz vs. Víctor Manuel Galeana González. Controversias del Orden Familiar Acuerdo. 1 Acdo. Núm. Exp. 1548/2003 Inc. de Cancel. de Pensión Alimenticia.
Sánchez Hernández Efrén. Sucesorio Familiar Acdo. Tramite. 1 Acdo. Núm. Exp. 824/2019 Secc. Segunda.
Sánchez León Rafael vs. Lugo Espinosa Verónica. Controversias del Orden Familiar 1 Acdo. Núm. Exp. 1882/2021.
Sánchez Mata Miriam vs. Olivares Tlacomulco Óscar Ismael. Exh. Familiar Exhorto. 1 Acdo. en Exhorto. Núm. Exp. 1242/2023.
Sánchez Morales Jesús Bernardo vs. Campos Paz María del Rosario. Exh. Familiar Exhorto. 1 Acdo. en Exhorto. Núm. Exp. 1282/2023.
Santiago Colín Cintia Osiris Belem vs. Joann Rodrigo Montes Retureta. Controversias del Orden Familiar 1 Acdo. Núm. Exp. 714/2015.
Santiago Llevenes Pascual su Sucesión. Sucesorio Familiar Acuerdo. 1 Acdo. Núm. Exp. 1018/2023.
Santiago Palma José su Sucesión. Sucesorio Familiar 1 Acdo. Núm. Exp. 416/2021.
Santos Silva Sara vs. Héctor Agustín Buendía Santos y Otros. Alim. Entrega de Billete. 1 Acdo. Núm. Exp. 984/2007.
Suárez López Carlos y Érika Guzmán Córdova. Especial Familiar 3 Acdos. en Incidente. Núm. Exp. 84/2014 Inc. de Cump. de Convenio.
Tena Ramírez Javier vs. Tena Martínez Claudia. Controversias del Orden Familiar Acdo. Tramite. 2 Acdos. Núm. Exp. 1558/2021.
Torres Sandoval Claudia Abigail vs. Torres Castillo Ricrado Óscar. Exh. Familiar Exhorto. 1 Acdo. en Exhorto. Núm. Exp. 1290/2023.
Trejo Martínez Laura Andrea vs. Álvarez Morales Jesús Alejandro. Controversias del Orden Familiar Acuerdo. 1 Acdo. Núm. Exp. 1206/2023.
Ushdi Bistre Inbal vs. Michaan Benarroch Rafael. Especial Familiar 1 Acdo. Núm. Exp. 896/2023.
Vallejo Martínez Salvador su Sucesión. Sucesorio Familiar 1 Acdo. Núm. Exp. 614/2022.
Vázquez Hernández Manuel. Sucesorio Familiar Acdo. Tramite. 1 Acdo. Núm. Exp. 1058/2021.
Vega Mendívil María de Lourdes y Sánchez Huezca Víctor Hugo. Controversias del Orden Familiar 1 Acdo. Núm. Exp. 1712/2022.
Vega Morán Dolores y Simón Segura Vázquez. Int. 1 Acdo. Núm. Exp. 308/2012.
Velázquez Aguilar María Dolores su Sucesión. Sucesorio Familiar 1 Acdo. Núm. Exp. 994/2022.
Villagómez Díaz María de Lourdes vs. C. Notario Público Núm. 96 del Edo. de Méx. Exh. Familiar Exhorto. 1 Acdo. en Exhorto. Núm. Exp. 1194/2023.
Del Monte Vázquez Roberto. Sucesorio Familiar 1 Acdo. Núm. Exp. 910/2019.
NO PUBLICADOS
Ramírez Mdahuar Juan Carlos vs. Ana Paola Martínez Guerrero. Especial Familiar Acdo. Tramite. 1 Acdo. Núm. Exp. 594/2017.
Ramírez Mdahuar Juan Carlos vs. Ana Paola Martínez Guerrero. Especial Familiar Acdo. Tramite. 1 Acdo. en Incidente. Núm. Exp. 594/2017 Inc. de Pago de Poensión Alimenticia Provisional.
Ramírez Mdahuar Juan Carlos vs. Martínez Guerrero Ana Paola. Controversias del Orden Familiar Acdo. Tramite. 1 Acdo. en Incidente. Núm. Exp. 594/2017 Inc. de Liquidación de Pensión Alimenticia.
AUDIENCIA
Ajuech Ojeda Lizeth Estefania vs. Hernández Mejía Edgar Jair. Controversias del Orden Familiar 1 Audiencia. Núm. Exp. 1924/2022.
Arreguín González Guillermo vs. Ríos Olvera Ana Yeli. Ord. Civil Familiar. 1 Acdo. en Otros. Núm. Exp. 1776/2021 Incidente.
Cortés Martínez Amparo Sebastiána su Sucesión. Aud. Sucesorio Familiar. 1 Acdo. en Incidente. Núm. Exp. 344/2022 Inc. de Requerimiento de Bienes y Documentos.
López Gómez Alejandra vs. Mora Álvarez José Alfredo. Pasa a Sent. Especial Familiar. 1 Audiencia. Núm. Exp. 362/2023.

SENTENCIAS DEFINITIVAS DEL 11 DE JULIO DEL 2023

Castillo Cruz María Isabel vs. Moro Domínguez Agustn. Especial Familiar Sent. 1 Núm. Exp. 586/2023 Principal
González Valderrama María del Pilar vs. Cadena Morales Alfonso. Especial Familiar Sent. 1 Núm. Exp. 2150/2022

SENTENCIAS INTERLOCUTORIAS

Prieto Herrera Alberto su Sucesión. Sucesorio Familiar Sent. Interl. 1 Núm. Exp. 102/2022
Sánchez Espino María Isabel vs. Ramón Zavala Pacheco. Especial Familiar Sent. Interl. 1 Núm. Exp. 182/2009

LA SECRETARIA DE ACUERDOS
LIC. JANETH ARELLANO NICOLAS

DÉCIMO OCTAVO DE LO FAMILIAR

SECRETARÍA "A"
ACUERDOS DEL 11 DE JULIO DEL 2023

Aguilar Correa Brayan Alan y Aguilar Correa Brayan Alan vs. López Pérez Nelly Yoana. Controversias del Orden Familiar 1 Acdo. Núm. Exp. 655/2022.
Aguilar Díaz Sergio Ángel vs. Ramírez Dolores María Eugenia. Especial Familiar 1 Acdo. Núm. Exp. 1031/2023.
Aguilar López Marisol vs. Rodolfo Vera Cedeño. Controversias del Orden Familiar 3 Acdos. Núm. Exp. 437/2016.
Aguilar Prado Rosa María vs. Serrano Sánchez Leonardo. Especial Familiar Incidente. 1 Acdo. Núm. Exp. 1377/2022.
Alva Juárez Carlos Mayolo. Sucesorio Familiar 1 Acdo. Núm. Exp. 465/2021.
Álvarez Báez José Tobías. Sucesorio Familiar Expedientillo. 1 Acdo. en Expedientillo. Núm. Exp. 1466/2009.
Ampudia Contreras Raymundo vs. Santos Martínez Mónica Angélica. Especial Familiar Inc. de Cam. de Gda. y Cda. 1 Acdo. en Incidente. Núm. Exp. 1991/2022 Inc. de Camb. de Guard. y Cust.
Ampudia Contreras Raymundo vs. Santos Martínez Mónica Angélica. Especial Familiar Inc. de Red. de Pen. Ali. 1 Acdo. en Incidente. Núm. Exp. 1991/2022 Inc. de Red. de Pens. Alim.
Arroyo Moreno Viridiana vs. Ponce de León Puente Eduardo. Controversias del Orden Familiar 1 Acdo. Núm. Exp. 199/2008.
Avecilla Siete Josué Isaac vs. Alvarado Rodríguez Andrea. Controversias del Orden Familiar 1 Acdo. en Incidente. Núm. Exp. 1091/2021 Inc. de Mod. de Reg. de Vis. y Conv.
Bautista Hernández Gloria vs. Flores Marín José Ramón. Controversias del Orden Familiar 1 Acdo. en Incidente. Núm. Exp. 239/2020 Inc. de Ces. y Canc. de Pens. Alim.
Buchan Páez Guillermo. Sucesorio Familiar Secc. IV. 1 Acdo. Núm. Exp. 367/2019 Secc. IV.
Carmona González Marcelino. Sucesorio Familiar Inc. Opo. Inv. Yavalúo. 1 Acdo. en Incidente. Núm. Exp. 959/2022 de Oposición Al Inventario y Avaluo.
Carrera Mercado Virginia. Juris. Voluntaria Familiar 1 Acdo. Núm. Exp. 669/2023.
Castillo Valverde Juan Manuel vs. Rodríguez Mote Luisa Mariana. Controversias del Ordeh Familiar 1 Acdo. Núm. Exp. 1835/2018 Tomo II.
Cortez Santiago José vs. Rosa María Pedroza Hernández. Especial Familiar 1 Acdo. en Incidente. Núm. Exp. 437/1999 Inc. de Liq. de Soc. Cony.
Cruz Acosta Gilberto vs. Guadalupe Ramírez Irene. Controversias del Orden Familiar Inc. de Cam. de Gda. y Cda. 3 Acdos. en Incidente. Núm. Exp. 1925/2021 Cambio de G y C.
Cruz Hernández Rosa Elena vs. Seberiano Espinoza Roberto. Controversias del Orden Familiar 1 Acdo. Núm. Exp. 441/2020.
Domínguez Cortés Olga vs. Pasten Galicia José Daniel. Controversias del Orden Familiar 4 Acdos. Núm. Exp. 781/2023.
Espinosa Vidrio Mariana Isabel vs. Castillo Da Silva Oswaldo Pablo. Especial Familiar 1 Acdo. Núm. Exp. 545/2023.
Estrada Colorado Gabriela vs. Arteaga Valencia Martín. Especial Familiar 1 Acdo. Núm. Exp. 95/2019.

SOLO CONSULTA
SOLO CONSULTA
SOLO CONSULTA

García Barrera María Mercedes Erendira vs. Juárez García Víctor Alfonso. Controversias del Orden Familiar 1 Acdo. Núm. Exp. 367/2023.

García Canales Israel vs. Malacara Valdez Mariana Elizabeth. Controversias del Orden Familiar 3 Acdos. Núm. Exp. 1947/2022.

García Martínez María vs. Miguel Garduño Torres. Controversias del Orden Familiar Inc. de Cancela. 1 Acdo. en Incidente. Núm. Exp. 2119/2013 de Cancel. de Pensión Alimenticia.

García Munguía Alejandro vs. Juárez Martínez Verónica. Especial Familiar 1 Acdo. Núm. Exp. 11/2023.

García Rodríguez César Augusto vs. Arias Lugo Aurelia. Controversias del Orden Familiar 1 Acdo. Núm. Exp. 1257/2023.

García Viveros Tatiana Paulina vs. Juárez Vega José Luis Pascal. Controversias del Orden Familiar 1 Acdo. Núm. Exp. 231/2023.

Gómez Collado Bernardino su Sucesión. Sucesorio Familiar 2 Acdos. Núm. Exp. 1163/2023.

Gómez Faustino Manuel García. Juris. Voluntaria Familiar Amparo 651/2023. 1 Acdo. en Amparo. Núm. Exp. 651/2023 Amparo.

Gutiérrez Neri Ruy Agustín. Juris. Voluntaria Familiar 2 Acdos. Núm. Exp. 1081/2023.

Guzmán Escandón Alicia vs. Bustamante Fuentes Armando Sergio. Especial Familiar 1 Acdo. en Incidente. Núm. Exp. 777/2022 Inc. para Reg. Las Conc. Inhr. a la Dis. del Vinc. Mat.

Heredia Ortega Natividad. Sucesorio Familiar Sec II. 1 Acdo. en Cuadernillo. Núm. Exp. 1147/2021 Secc. Segunda.

Hernández Bautista María Catarina vs. Mejía Salinas Javier. Controversias del Orden Familiar 1 Acdo. Núm. Exp. 461/2023.

Juárez Mejía María Isabel vs. Jiménez Mendoza Roberto Carlos. Controversias del Orden Familiar 1 Acdo. Núm. Exp. 7/2023.

Laris Becerril Estefany vs. Cervera Fabila Gerson Rolando. Controversias del Orden Familiar 1 Acdo. Núm. Exp. 1249/2023.

Lira González Mauricio vs. Arce Castro Laura Yareli. Controversias del Orden Familiar 1 Acdo. Núm. Exp. 1163/2022.

López González Tanya vs. García Gerra Edgar Daniel. Controversias del Orden Familiar 1 Acdo. Núm. Exp. 133/2022.

López Osorio Laura vs. Castañeda Serrano Juan Manuel. Controversias del Orden Familiar Cuad. de Ejecución. 1 Acdo. Núm. Exp. 2095/2022.

Mena Ramírez María Angélica vs. Martínez Romero Jesús. Ord. Civil Familiar Inc. de Inc. de Con. 1 Acdo. en Incidente. Núm. Exp. 1021/2016 Inc. de Inc. de Conv. de Alim.

Méndez Barrera Jazmín vs. Vargas Rodríguez Alejandro. Sucesorio Familiar 1 Acdo. Núm. Exp. 477/2023.

Mireles Elías Antonia. Sucesorio Familiar Expedientillo. 1 Acdo. Núm. Exp. 2213/2016.

Monge Tinoco María del Socorro vs. Medina Pérez Roberto. Especial Familiar 1 Acdo. Núm. Exp. 1013/2023.

Navar y Navar Miguel Antonio. Sucesorio Familiar Amparo 200/2023. 1 Acdo. en Amparo. Núm. Exp. 59/2016 Amparo 200/2023.

Navarro Espinoza Viridiana vs. Flores Gómez Isaac. Controversias del Orden Familiar 2 Acdos. Núm. Exp. 747/2023.

Osorio Galleguillos Jorge Silvano. Sucesorio Familiar Expedientillo. 1 Acdo. Núm. Exp. 213/2019.

Palma Pacheco María del Carmen su Sucesión. Sucesorio Familiar 1 Acdo. Núm. Exp. 533/2022.

Pavian Gómez Guillermo. Sucesorio Familiar 1 Acdo. Núm. Exp. 781/2000.

Pérez Rivera Luz Alina vs. Suárez Garzon Fernando. Especial Familiar 1 Acdo. en Incidente. Núm. Exp. 1627/2022 Reduc. de Pensión Provisional.

Pérez Rivera Luz Alina vs. Suárez Garzon Fernando. Especial Familiar 1 Acdo. Núm. Exp. 1627/2022 Tomo II.

Pineda Noria Jordán Gamaliel vs. San Miguel Meza Nora María. Controversias del Orden Familiar 2 Acdos. Núm. Exp. 2013/2022.

Ponce Pérez Adrián vs. Jeannette Lorena Martínez Hernández. Especial Familiar Expedientillo. 1 Acdo. Núm. Exp. 1909/2013.

Rivera Hernández Martha Cristina vs. Sánchez Castillo Gilberto. Controversias del Orden Familiar 1 Acdo. Núm. Exp. 1255/2023.

Rodríguez Saavedra Dilan Manuel vs. Calixto Ibarra Marlen. Controversias del Orden Familiar 1 Acdo. Núm. Exp. 599/2023.

Rojas Mendoza Alma Delia vs. Rodríguez López Pablo. Controversias del Orden Familiar 1 Acdo. en Incidente. Núm. Exp. 1965/2021 Inc. para Resolver Las Consecuencias Inherentes a la Disol. del Vínculo Matrimonial.

Romero Téllez Etelvina vs. Prado Medina Santos Ariel. Controversias del Orden Familiar vs. Santos Uriel. 1 Acdo. en Incidente. Núm. Exp. 924/1999 Cancel. de Pens. Alim. (Santos Uriel).

Romero Téllez Etelvina vs. Prado Medina Santos Ariel. Controversias del Orden Familiar Ninc de Cancela vs. Ethel924. 1 Acdo. en Incidente. Núm. Exp. 924/1999 Cancel. de Pens. Alim. (Ethel Alejandra).

Rubio Jorge Joel Coronel. Sucesorio Familiar Amparo D. C. 412/2023. 1 Acdo. en Amparo. Núm. Exp. 813/2020 Amparo D. C. 412/2023.

Ruíz Huerta Felipe vs. Ruíz Magaña Carolina Estefanny y Ruíz Magaña Carlos Omar. Controversias del Orden Familiar 1 Acdo. Núm. Exp. 971/2023.

Ruíz Pérez Mariana Vanesa vs. Jorge Peguero López. Controversias del Orden Familiar Inc. de Can P, A. 1 Acdo. en Incidente. Núm. Exp. 1577/2005 de Can. de Pen. Ali. de B. M. P. R.

Sánchez Ascención Juana Icela vs. Pérez Martínez Francisco Rómulo. Controversias del Orden Familiar 1 Acdo. Núm. Exp. 527/2023.

Silva Morlet María Elvira su Sucesión. Sucesorio Familiar 2 Acdos. Núm. Exp. 1321/2022.

Toriz Rocha Gabriel. Int. Expedientillo. 1 Acdo. Núm. Exp. 1541/2002.

Vázquez Flores José Alberto vs. Hernández Estrada Laura. Especial Familiar 1 Acdo. Núm. Exp. 113/2022.

Vázquez Rodríguez Norma Diana vs. Fernando Zavaleta Estrada. Especial Familiar 1 Acdo. Núm. Exp. 597/2015.

Velarde de Gleeson María Cristina. Sucesorio Familiar Inc. de Opo. a la Ren. de Cué. 1 Acdo. en Incidente. Núm. Exp. 113/1993 Inc. de Opo. a la Rend. de Cuen.

Velázquez Romero Vanessa vs. Mejía Estrada Óscar. Especial Familiar 1 Acdo. Núm. Exp. 571/2023.

Villagómez Casanova María del Carmen. Juris. Voluntaria Familiar 2 Acdos. Núm. Exp. 165/2020.

Zayola Medina Eloísa. Controversias del Orden Familiar Amparo 419/2023. 2 Acdos. en Amparo. Núm. Exp. 1945/2022 Amparo 419/2023.

De la Teja Preciado Érika Fabiola vs. Levy Albonico Antonio. Controversias del Orden Familiar 1 Acdo. Núm. Exp. 1273/2023.

NO PUBLICADOS

Ruíz de Chávez y Salazar Hugo. Sucesorio Familiar 1 Acdo. Núm. Exp. 1523/2017.

AUDIENCIA

Ávila Hernández Marina Selene vs. Alberto Martín Altamirano Reyes. Aud. de Ley Controversias del Orden Familiar 1 Audiencia. Núm. Exp. 911/2007.

Benítez Cruz Gricelda vs. Garcés Chavarría José Osmar. Aud. de Ley Controversias del Orden Familiar 1 Audiencia. Núm. Exp. 1425/2022.

Fuentes Rojo Alicia. Aud. de Le 790 Sucesorio Familiar. 1 Audiencia. Núm. Exp. 717/2018.

Romero Téllez Etelvina vs. Prado Medina Santos Ariel. Aud. Inc. vs. Santos Uriel Controversias del Orden Familiar 1 Acdo. en Incidente. Núm. Exp. 924/1999 Cancel. de Pens. Alim. (Santos Uriel).

Torres Coronel Óscar Cristian vs. Nava Ambriz Alma Guadalupe. Platica Con Menor Controversias del Orden Familiar 1 Audiencia. Núm. Exp. 29/2020 Tomo II.

SENTENCIAS DEFINITIVAS DEL 11 DE JULIO DEL 2023

González Pérez Lucia vs. Maldonado Cruz Miguel Ángel. Controversias del Orden Familiar Sent. Def. 1 Núm. Exp. 931/2021

Pérez Rojas Rubén vs. Ramos Buendía Ma Guadalupe. Especial Familiar Sent. Def. 1 Núm. Exp. 393/2023

Villeda Núñez Ezequiel vs. Jurado Recenos Sharon Aylin. Especial Familiar Sent. Def. 1 Núm. Exp. 823/2023

SENTENCIAS INTERLOCUTORIAS

Castillo Martínez María Isabel vs. Francisco Gustavo Lugo Vázquez. Especial Familiar Inc. Cancel. Pensión 1 Sent. Interl. en Incidente. Núm. Exp. 831/2005 Cancel. de Pens. Alim.

EL SECRETARIO DE ACUERDOS
LIC. CARLOS MARTÍNEZ HERNÁNDEZ

SÓLO CONSULTA
SÓLO CONSULTA
SÓLO CONSULTA

SECRETARÍA "B"
ACUERDOS DEL 11 DE JULIO DEL 2023

Ángeles Calderón Cristina Guadalupe vs. Oswaldo Esteban Hurtado. Controversias del Orden Familiar Billete. 1 Acdo. Núm. Exp. 26/2004 Tomo II.
Aparicio González Pamela vs. Juan Carlos Valdez Castro. Controversias del Orden Familiar Amparo 119/2023- Ix. 1 Acdo. en Amparo. Núm. Exp. 2110/2015 Amparo 119/2023- Ix.
Arrona Paredes Jorge Francisco. Sucesorio Familiar 1 Acdo. Núm. Exp. 610/2021.
Badillo Fuentes Rosalío. Sucesorio Familiar Secc. III. 1 Acdo. en Otros. Núm. Exp. 2224/2018 Secc. III.
Ballesteros Jiménez Blanca Estela y Villagrán Martínez Juan Francisco vs. Aguilar Stubbe Crisotenes. Controversias del Orden Familiar 2 Acdos. Núm. Exp. 682/2023.
Becerra Zamora Katherine Zuriel vs. Torres Serrano Javier Eduardo. Controversias del Orden Familiar 1 Acdo. Núm. Exp. 764/2023.
Cardoso Álvarez Laura Acxell vs. López Zárate Erik Eduardo. Controversias del Orden Familiar 1 Acdo. Núm. Exp. 1130/2023.
Carrillo Flores Martha Eloísa vs. Pérez Acolt Ricardo. Controversias del Orden Familiar 1 Acdo. Núm. Exp. 1212/2023.
Castro Ramírez Gabriela vs. Diego Herrera Cordero. Especial Familiar Amparo 1088/2022. 1 Acdo. en Amparo. Núm. Exp. 518/2016 1088/2022.
Cespedes López Juan Fidencio vs. Fonseca Ramos Rosaura. Exh. Familiar Exhorto. 1 Acdo. Núm. Exp. 1288/2023.
Cuanalo Arroyo Daniela Citlalmina vs. Cualano Dorantes Ayax. Controversias del Orden Familiar Inc. de Can. de Pa. 2 Acdos. en Incidente. Núm. Exp. 936/2021 Inc. de Can. de P. A.
Curiel Dávalos María Teresa vs. Martinenz Carrillo Marco Antonio. Controversias del Orden Familiar Inc. de Pago de Pensiones Vencidas. 1 Acdo. en Incidente. Núm. Exp. 966/2018 Inc. de Pago de Pensiones Vencidas.
Díaz Cedillo Alicia su Sucesión. Sucesorio Familiar 1 Acdo. Núm. Exp. 1702/2022.
Díaz Hernández María Joana Verónica vs. Álvarez Torres Roberto. Controversias del Orden Familiar 1 Acdo. en Incidente. Núm. Exp. 1066/2016 Inc. de Can. de Pa. - Yoana-.
Díaz Rodríguez Héctor Ignacio vs. Campos Carmona Susana Alejandra. Controversias del Orden Familiar 1 Acdo. Núm. Exp. 1176/2023.
Diego Garduño Rita Celia vs. Toral Ruíz Esteban. Controversias del Orden Familiar 1 Acdo. Núm. Exp. 1316/2021.
Domínguez García Liliana Momcerrat vs. Rodríguez Jonathan Eduardocarrera. Especial Familiar Inc. de Gyc. 1 Acdo. en Incidente. Núm. Exp. 1006/2020 Inc. de Gyc.
Esperanza Miranda María Guadalupe. Sucesorio Familiar Expedientillo. 1 Acdo. Núm. Exp. 664/2019.
Figueroa Rodríguez Griselda vs. Rodríguez García Gerson Omar. Especial Familiar Expedientillo. 1 Acdo. Núm. Exp. 954/2018.
Flores Ruíz Maribel 302 Opv vs. Guierrez Lugo Aristóteles. Controversias del Orden Familiar 1 Acdo. Núm. Exp. 946/2020.
Fonseca Villalobos María de Jesús vs. Carrera Martínez Reyes Nicolás Marcos. Especial Familiar 2 Acdos. Núm. Exp. 970/2023.
García Jomaso Yesenia Angélica vs. Galicia Zamora Octavio. Controversias del Orden Familiar 1 Acdo. Núm. Exp. 1660/2022.
García Perabeles Eugenia Margarita vs. Berea Lagarda Carlos Guadalupe. Exh. Familiar Exhorto. 1 Acdo. Núm. Exp. 1290/2023.
Gelover Viquez Cruz. Sucesorio Familiar Inc. Adhesión a la Masa Hereditaria. 1 Acdo. en Incidente. Núm. Exp. 790/1988 Inc. de Adhesión Al Inventario.
González Nabor Angélica Noemí vs. Hernández Dávila Jaime. Controversias del Orden Familiar 3 Acdos. Núm. Exp. 1776/2019.
Huerta Torres Vda. de Carrasco Concepción. Sucesorio Familiar Amparo 1204/2022- IV. 1 Acdo. en Amparo. Núm. Exp. 558/2008 Amparo 1204/2022- IV.
Hugenin Arroyo Jaquelíne Michelet. Controversias del Orden Familiar Tomo IV. 1 Acdo. en Otros. Núm. Exp. 1782/2010 Tomo IV.
Iglesias Lesaga Esther Beatriz su Sucesión. Sucesorio Familiar 1 Acdo. Núm. Exp. 636/2023.
Lara Atilano Soledad vs. Juan Carlos Verdugo Bautista. Especial Familiar Inc. de Can. de Pa. 1 Acdo. en Incidente. Núm. Exp. 228/2006 Inc. de Cancel. de Pensión Alimenticia.
Martínez Sánchez Damaris vs. Morales Cervantes Arturo Iván. Especial Familiar 1 Acdo. Núm. Exp. 1246/2022.
Martínez Ureña Socorro y Lumbreras Rivera Ignacio. Exh. Familiar Exhorto. 1 Acdo. Núm. Exp. 1284/2023.
Martínez Becerril Nancy Valeria vs. Juan Luis Casado Soto. Controversias del Orden Familiar 1 Acdo. Núm. Exp. 252/2016.
Meade Godínez Christopher vs. González Montelongo Yamileth. Controversias del Orden Familiar 4 Acdos. Núm. Exp. 1022/2023.
Mejía González Sandra Janeth vs. Zúñiga Orozco Irvin Alfredo. Controversias del Orden Familiar 1 Acdo. Núm. Exp. 1006/2023.
Méndez Barranco Ana Paola vs. Terán Fabela Giovanni. Controversias del Orden Familiar 1 Acdo. Núm. Exp. 1012/2023.
Monroy Martínez José Luis su Sucesión. Sucesorio Familiar 1 Acdo. Núm. Exp. 80/2023.
Munohierro Ríos Mariana vs. Carrillo Torres René. Controversias del Orden Familiar Tomo IV. 1 Acdo. en Otros. Núm. Exp. 2022/2016 Tomo IV.
Orozco Alonso Liliana vs. Hernández Silva Francisco Javier. Exh. Familiar Exhorto. 1 Acdo. Núm. Exp. 1292/2023.
Paredes Amézcua Amhed Jonatan vs. Pérez Palacios Roxana Magdalena. Especial Familiar 2 Acdos. en Otros. Núm. Exp. 1872/2018 Tomo V.
Pelayo Ramos Rodrigo vs. Zaragoza Machuca Guadalupe Alejandra. Especial Familiar 1 Acdo. Núm. Exp. 470/2023.
Pérez Ramírez Silvia vs. Sánchez Ramírez Gustavo. Controversias del Orden Familiar 1 Acdo. Núm. Exp. 560/2023.
Pichardo Ordóñez Mario Manuel vs. Martínez Delgado María del Carmen. Controversias del Orden Familiar 1 Acdo. Núm. Exp. 1826/2022.
Pérez Quintero Alfredo vs. Irma Bautista Egenio. Div. Nec. 2 Acdos. Núm. Exp. 1090/2002.
Ramírez Mendoza Amelia su Sucesión. Sucesorio Familiar 1 Acdo. Núm. Exp. 610/2022.
Reséndiz Mendoza José Arturo vs. Paniagua Arteaga Claudia Ivette. Controversias del Orden Familiar 1 Acdo. Núm. Exp. 926/2023.
Rodríguez Álvarez Jesús vs. López Elisea Miranda Ivette. Controversias del Orden Familiar 1 Acdo. Núm. Exp. 1150/2023.
Rodríguez Castillero María Fernanda. Controversias del Orden Familiar Tomo II. 1 Acdo. en Otros. Núm. Exp. 1590/2013 Tomo II.
Sánchez Valencia Rocío vs. Ávila Ramírez Francisco. Especial Familiar 1 Acdo. Núm. Exp. 2130/2019.
Sequeiros Valdés Pedro Rodrigo. Sucesorio Familiar Inc. de Objeción a la Rendición de Ctas. 2. 1 Acdo. en Incidente. Núm. Exp. 108/2021 Inc. de Objeción Al Inventario y Avaluo - 2-.
Sosa Lugo Jenifer Alexandra vs. López Galván Erick Alexis. Controversias del Orden Familiar 1 Acdo. Núm. Exp. 252/2023.
Sánchez Hernández Berenice vs. Francisco Robles Arias. Controversias del Orden Familiar Expedientillo. 1 Acdo. Núm. Exp. 896/2016.
Ulrich Ward Óscar. Sucesorio Familiar 1 Acdo. Núm. Exp. 702/2002.
Vázquez Vázquez Luis. Sucesorio Familiar Expedientillo. 1 Acdo. Núm. Exp. 1130/2014.
Villalba Letva Griselda vs. Saldívar Alvarado Pedro. Alim. Comparec. 1 Acdo. Núm. Exp. 1314/2011.
Villanueva Cruz Carolina vs. Estrada Barrera Rafael Diego. Controversias del Orden Familiar 1 Acdo. Núm. Exp. 756/2023.
Villanueva Flores Sonia Berenice vs. Hernández Marañon René Jacinto. Especial Familiar 1 Acdo. Núm. Exp. 22/2023.
Viñas Castillo Gabriel. Sucesorio Familiar Secc. II. 1 Acdo. en Otros. Núm. Exp. 808/2020 Secc. II.
Zepeda Villanueva Carmen. Juris. Voluntaria Familiar Amparo 695/2023. 1 Acdo. en Amparo. Núm. Exp. 202/2020 Amparo 695/2023- V.
De Ita Herrera María Eugenia vs. Díaz de Ita César Alejandro. Controversias del Orden Familiar 1 Acdo. en Expedientillo. Núm. Exp. 572/2010 Expedientillo.
De la Garza Merediz María Teresa su Sucesión. Sucesorio Familiar 1 Acdo. Núm. Exp. 590/2023.
De la Torre Segura Bernarda. Sucesorio Familiar 1 Acdo. Núm. Exp. 1360/2018.

AUDIENCIA

Castillo Galicia Tania Joselin vs. Ruperto Martínez José Manuel. Aud. de Ley Controversias del Orden Familiar 1 Audiencia. Núm. Exp. 468/2023.
Galicia Uriostegui Alejanadra. Aud. de Ley Controversias del Orden Familiar 1 Audiencia. Núm. Exp. 408/2022.

SOLO CONSULTA

Guerrero Leal Carmen vs. Salcedo Sánchez Luis Fernando. Aud. de Ley Controversias del Orden Familiar 1 Audiencia. Núm. Exp. 1772/2022.

Guzmán Barrón Gisela vs. Gaytán Olmos Miguel Ángel. Platica Con Menor Controversias del Orden Familiar 1 Audiencia. Núm. Exp. 612/2023.

Serrano Santamaría Andrea Sarai vs. Vargas García Eduardo. Controversias del Orden Familiar 1 Audiencia. Núm. Exp. 1540/2022.

SENTENCIAS INTERLOCUTORIAS

Cortés Alegría Delia vs. Moisés Xolotl Castillo. Controversias del Orden Familiar Sen Inter en el Inc. de Cancel. de Pensión Alimenticia 1 Sent. Interl. en Incidente. Núm. Exp. 1388/2003 Inc. de Can. de P. A.

LA SECRETARIA DE ACUERDOS
LIC. JUSTINA GABRIELA REYES PEREZ

DÉCIMO NOVENO DE LO FAMILIAR

SECRETARÍA "A"
ACUERDOS DEL 11 DE JULIO DEL 2023

Aguirre Olivares Mayra Nidia vs. Femat Flores José Alfredo. Controversias del Orden Familiar Expedientillo. 1 Acdo. Núm. Exp. 625/2018.

Alcocer Zúñiga Luis Daniel vs. Xxxxx Xxxxxx Xxxxxxx. Ord. Civil Familiar Debera. 3 Acdos. Núm. Exp. 583/2023 Principal.

Alejandre Galaz Omar Ernesto vs. Guerrero Arteaga Lizette Andrea. Especial Familiar 1 Acdo. Núm. Exp. 1445/2021.

Ambros Miravete María del Rosario vs. Carlos Alberto Lobato Zamora. Controversias del Orden Familiar Turno Oficio. 1 Acdo. Núm. Exp. 507/2015.

Andrea Santoyo Fernández vs. Milton Alejandro Santoyo González. Controversias del Orden Familiar 4 Acdos. Núm. Exp. 1035/2023.

Ángel Camacho Antonio vs. Gómez Arrazola Yesenia. Especial Familiar Cedula Sin Diligenciar. 1 Acdo. en Incidente. Núm. Exp. 535/2019 Inc. de Cambio de G y C.

Arce Álvarez Leonardo vs. Ahuja Calva Vianett Fabiola. Controversias del Orden Familiar Sicor. 2 Acdos. Núm. Exp. 1789/2021.

Arianna Yazmín Plata Lemus vs. Josué Espinosa Briseño. Controversias del Orden Familiar Sicor. 1 Acdo. Núm. Exp. 933/2023.

Ávalos Tirado Patricia vs. Peralta Sánchez Miguel Ángel. Ord. Civil Familiar 1 Acdo. Núm. Exp. 517/2023 Principal.

Avilés Navarro Ashley Mayhli vs. Posadas Durán Jorge Luis. Controversias del Orden Familiar Allanamiento. 1 Acdo. Núm. Exp. 1133/2023 Principal.

Blanco Moreira José Alberto vs. Rosa Alejandra Torres Flores. Oral Familiar Billete de Depósito 2. 3 Acdos. Núm. Exp. 1551/2003 Consignaciones de Pensión.

Bunt Arellano Francisco Javier vs. Moreno Chávez Dinorah. Ord. Civil Familiar 1 Acdo. Núm. Exp. 47/2023 Principal.

Caballero Romero Marisela y Edgar Alejandro Pérez Luna vs. Edgar Alejandro Pérez Luna. Ord. Civil Familiar Rebeldia. 1 Acdo. Núm. Exp. 581/2012 Inc. de Violencia de Genero.

Cabello San Ciprián Miguel su Sucesión. Sucesorio Familiar 1 Acdo. Núm. Exp. 1357/2018.

Calderón Murguía Carlos Gerardo vs. Aurora Itzel Jusue Santos. Especial Familiar Vista. 1 Acdo. Núm. Exp. 1543/2021.

Calderón Murguía Carlos Gerardo vs. Aurora Itzel Jusue Santos. Especial Familiar Vista. 1 Acdo. en Incidente. Núm. Exp. 1543/2021 Inc. de Visitas y Convivencias Familiares.

Calvo Medina Cristina del Carmen vs. Gutiérrez Olvera Eduardo. Controversias del Orden Familiar Billete de Depósito. 1 Acdo. Núm. Exp. 2061/2019.

Carbajal Michua Guadalupe vs. Guillermo Santana Muñoz. Controversias del Orden Familiar 1 Acdo. Núm. Exp. 509/2017.

Carmona Domingfuez María Teresa vs. Arreguín Vilchis Iván. Ord. Civil Familiar 1 Acdo. Núm. Exp. 223/2023 Principal.

Cerón Martínez Guillermo su Sucesión. Sucesorio Familiar Aprueba Secc. II. 1 Acdo. Núm. Exp. 1973/2019 Secc. Segunda.

Contreras Dávila Arturo vs. Manjarrez Luna Bárbara Thalia. Controversias del Orden Familiar 1 Acdo. Núm. Exp. 1339/2017.

Cruz Mondragón Teresa su Sucesión. Sucesorio Familiar Firme. 1 Acdo. Núm. Exp. 879/2022.

Cruz Ramírez Ricardo su Sucesión. Sucesorio Familiar Prevención. 1 Acdo. Núm. Exp. 1281/2023 Principal.

Domínguez Escorza Baltasar vs. Álvarez Mata Patricia. Especial Familiar 1 Acdo. Núm. Exp. 291/2020.

Estudillo Martínez Juan vs. Del Castillo Negrete Margarita. Ord. Civil Familiar Expdllo. 1 Acdo. Núm. Exp. 383/1982 Principal.

Figueroa Ríos Alejandra vs. Fernández de Heredia José Javier Guillén. Ord. Civil Familiar Turno Oficio. 1 Acdo. Núm. Exp. 253/2023 Principal.

Fuentes Gasca Gustavo. Sucesorio Familiar Turno Exhorto. 1 Acdo. Núm. Exp. 715/2021.

García Cabañas Jesús vs. Peñaloza García Mariana. Ord. Civil Familiar Rebeldia. 1 Acdo. Núm. Exp. 875/2023 Principal.

García Chávez Irma. Juris. Voluntaria Familiar 1 Acdo. Núm. Exp. 133/2021.

García Gómez Faustino Manuel. Sucesorio Familiar 1 Acdo. en Amparo. Núm. Exp. 651/2023 Amparo 651/2023.

García González Aidé vs. Olivares López Fortunato. Controversias del Orden Familiar Comparece Notifica. 2 Acdos. Núm. Exp. 1237/2021.

García López Yéssica Samadhi vs. Reyes Díaz Miguel Ángel. Ord. Civil Familiar 1 Acdo. en Amparo. Núm. Exp. 2161/2022 Amparo 8/2023- 13.

García Portillo Sergio vs. Estephanie Adriana Sánchez López. Div. Incausado Turno Cedula. 1 Acdo. Núm. Exp. 629/2011.

Gómez Mejía María Guadalupe vs. Rojo Gómez Luis Alberto. Ord. Civil Familiar Turno Oficio. 2 Acdos. Núm. Exp. 803/2023 Principal.

González Ramírez Mariano vs. González Arechavaleta Raúl vs. González Mariano González Arecgavaleta Martha María. Controversias del Orden Familiar Turno Oficio Expedientillo. 1 Acdo. Núm. Exp. 1787/2017.

Gómez Jiménez Ana Bertha vs. Israel Huerta Ortega. Controversias del Orden Familiar Previene. 1 Acdo. Núm. Exp. 1727/2015.

Hidalgo Mares Olga vs. Esquivel Arias Antonio. Controversias del Orden Familiar Turno Cedula. 1 Acdo. en Incidente. Núm. Exp. 1009/2009 Inc. de Calcelación de Pensión Alimenticia.

Jiménez Ángeles Inés vs. Bonilla Tenorio Jorge Alejandro. Alim. 1 Acdo. Núm. Exp. 1179/2003.

Kathia Ortega Téllez vs. Adrián Novia Raygosa. Controversias del Orden Familiar Alimentos por Comparecencia. 1 Acdo. Núm. Exp. 1295/2023.

Lara Terrazas Juan su Sucesión. Sucesorio Familiar Auto. 1 Acdo. Núm. Exp. 615/2021 Secc. II.

López Cástulo Margarito su Sucesión. Sucesorio Familiar Copias. 1 Acdo. Núm. Exp. 159/2018.

López Flores Argelia vs. González Carrillo Noel. Especial Familiar Auto. 1 Acdo. Núm. Exp. 853/2023.

Lozano Zarco Felisa. Sucesorio Familiar 1 Acdo. Núm. Exp. 923/2021.

Lugo Cruz Pablo Federico su Sucesión. Sucesorio Familiar 1 Acdo. Núm. Exp. 1039/2023 Principal.

Mayoral Montaño Maelvy Nathaly vs. Rumualdo Hernández Fernando. Ord. Civil Familiar 1 Acdo. Núm. Exp. 167/2023 Principal.

Mejía López Minerva Jael vs. García Vélez David. Controversias del Orden Familiar Turno Cedula. 1 Acdo. Núm. Exp. 1793/2022.

Mejorada Rodríguez María del Carmen su Sucesión. Sucesorio Familiar Fecha Aud. 790. 1 Acdo. Núm. Exp. 1803/2019.

Moreno Hernández María del Carmen vs. Antonio Olmos Marceliano. Controversias del Orden Familiar Cedula Diligenciada y Computo. 1 Acdo. en Incidente. Núm. Exp. 899/2020 Inc. de Incumplimiento de Pago de Pensión Alimenticia.

Moreno Martínez Abundio su Sucesión. Sucesorio Familiar Destrucción. 1 Acdo. Núm. Exp. 1229/2022.

Moreno Montaño Fabiola vs. Arias Aguilar Jazmín Marisol. Controversias del Orden Familiar Rebeldia. 2 Acdos. Núm. Exp. 123/2023 Principal.

Navarro Herrera Dolores Adriana vs. Abraham Hernández Schimeifarb. Especial Familiar 1 Acdo. Núm. Exp. 709/2021.

Oliva Alday Matías. Sucesorio Familiar Turno Cedula. 1 Acdo. Núm. Exp. 947/2021.

Ortiz Jiménez Ana Karen vs. Aguilera Martínez Héctor. Controversias del Orden Familiar 1 Acdo. Núm. Exp. 731/2023 Principal.

Pavón García Emma Paulina vs. Lascurain Abarca Xavier. Especial Familiar Disp. Notario. 1 Acdo. Núm. Exp. 1659/2021.

Pereyra Macías Víctor Manuel. Sucesorio Familiar 1 Acdo. Núm. Exp. 1007/2020.

SOLO CONSULTA
SOLO CONSULTA
SOLO CONSULTA

Pérez Acosta Erendira Concepción vs. Valentín Angulo Casas. Controversias del Orden Familiar Auto. 1 Acdo. Núm. Exp. 2057/2012.
Pimentel Chamorro Andrea Carime vs. Pérez Díaz Israel. Controversias del Orden Familiar 1 Acdo. Núm. Exp. 1793/2019.
Ponce Aranda Guadalupe su Sucesión. Sucesorio Familiar Admisión. 1 Acdo. Núm. Exp. 1249/2023 Principal.
Preciado Pesina Guillermo su Sucesión. Sucesorio Familiar 1 Acdo. Núm. Exp. 639/2023 Principal.
Ramírez Ramírez Ricardo vs. Alpizar Morano Angélica Yolanda. Controversias del Orden Familiar Acuerdo. 1 Acdo. Núm. Exp. 1277/2023 Principal.
Ramos Cots María Elena. Sucesorio Familiar Acuerdo. 1 Acdo. Núm. Exp. 761/2021.
Ramos Fuentes Manuel. Sucesorio Familiar 1 Acdo. Núm. Exp. 85/2023 Principal.
Ratkovich Martínez Vanesa vs. Manuel Gallardo Elizalde. Controversias del Orden Familiar 1 Acdo. en Incidente. Núm. Exp. 1131/2011 Inc. de Cancel. de Pensión Alimenticia.
Reyes Gómez Norma Gabriela vs. Valtierra Rosete Ricardo. Controversias del Orden Familiar Acuerdo. 1 Acdo. Núm. Exp. 1271/2023 Principal.
Reyes Jiménez José Carlos vs. Hernández Arteaga Adriana. Controversias del Orden Familiar Turno Cedula. 1 Acdo. Núm. Exp. 513/2022.
Reyes Morales María Guadalupe vs. Otilio Leandro Castillo Duarte. Controversias del Orden Familiar Cedula Diligenciada y Computo. 1 Acdo. Núm. Exp. 1157/2009 Bis. 1 Incrmento Pensión Alimenticia.
Rivera Herrera María Teresa. Sucesorio Familiar 1 Acdo. en Amparo. Núm. Exp. 413/2010 Amparo 562/2023.
Rodríguez Fortanel Ricardo. Sucesorio Familiar Expedientillo. 2 Acdos. Núm. Exp. 2085/2015.
Rodríguez Salinas Edel vs. Azucena Catalina García Cruz. Controversias del Orden Familiar Admite Inc. 1 Acdo. en Incidente. Núm. Exp. 925/2021 Inc. de Cump. de Pago de Pensión Alimenticia.
Ruvalcaba Álvarez Yereni Angélica vs. De la Cruz Martínez Rodrigo Alejandro. Exh. Familiar Exh. No Admitido. 1 Acdo. en Exhorto. Núm. Exp. 1291/2023.
Saavedra Pérez Javier su Sucesión. Sucesorio Familiar Aud. Menor Difiere. 2 Acdos. Núm. Exp. 1469/2022 Principal.
Sánchez García Hugo Alberto vs. Wendy Alejandra Hernández García. Controversias del Orden Familiar Auto. 1 Acdo. Núm. Exp. 149/2021.
Sánchez Hernández Abigail vs. Sánchez Pichon Guillermo. Controversias del Orden Familiar Minutas. 1 Acdo. Núm. Exp. 541/2023 Principal.
Suárez Vivanco Fidel Leonardo vs. Alma Sabrina Romero Gómez. Controversias del Orden Familiar Razón. 1 Acdo. Núm. Exp. 1965/2013 Tomo IV.
Torres y Rangel María Ascención su Sucesión. Sucesorio Familiar 2 Acdos. Núm. Exp. 1931/2022 Principal.
Vargas Bautista Joan Andrés vs. Cantú Olivares Arlem Elizabeth. Controversias del Orden Familiar Turno Cedula. 1 Acdo. en Otros. Núm. Exp. 911/2018 Tomo II.
Vargas Domínguez José Mario su Sucesión. Sucesorio Familiar Prevención. 1 Acdo. Núm. Exp. 1273/2023 Principal.
Vázquez de Jesús Eduardo vs. Martínez Rivera Valery Anthar. Controversias del Orden Familiar Requerimiento. 1 Acdo. Núm. Exp. 1221/2023 Principal.
Velázquez García Estela vs. Esquivel Colín Fermín. Controversias del Orden Familiar 1 Acdo. Núm. Exp. 765/2023 Principal.
Ventura Bravo Germán vs. Guerrero García Jacqueline. Especial Familiar 1 Acdo. Núm. Exp. 1177/2018.
Zepeda Jiménez Cintia Lisbeth vs. Arciniega Fuentes José Javier. Controversias del Orden Familiar Informe. 1 Acdo. Núm. Exp. 691/2023.
Zumaya López María Fernanda vs. Ángeles Roldán José de Jesús. Controversias del Orden Familiar Admisión. 1 Acdo. Núm. Exp. 1077/2023 Principal.
La Rosa González José Luis vs. Espíndola Ramírez Ana Luisa. Controversias del Orden Familiar Entrevista Diagnostica. 1 Acdo. Núm. Exp. 697/2022.
NO PUBLICADOS
Díaz Gutiérrez María Marina su Sucesión. Sucesorio Familiar Auto. 1 Acdo. Núm. Exp. 989/2022.
López Torres Mauricio vs. Borja Otero Ana Beatriz. Ord. Civil Familiar Contesta. 1 Acdo. Núm. Exp. 985/2023 Principal.
Mejía López Minerva Jael vs. García Vélez David. Controversias del Orden Familiar Vista. 1 Acdo. Núm. Exp. 1793/2022.
Sánchez Flores Oliva su Sucesión. Sucesorio Familiar Auto Expendientillo. 1 Acdo. Núm. Exp. 1827/2018.
Zepeda Jiménez Cintia Lisbeth vs. Arciniega Fuentes José Javier. Controversias del Orden Familiar Contestación. 1 Acdo. Núm. Exp. 691/2023.
AUDIENCIA
Bermúdez García Leticia vs. Aguilera Romero Abel. Aud. Controversias del Orden Familiar 1 Audiencia. Núm. Exp. 1803/2022 Principal.
Mecalco Pedraza Alfonso. Aud. 801 Sucesorio Familiar. 1 Audiencia. Núm. Exp. 2151/2022 Principal.

SENTENCIAS DEFINITIVAS DEL 11 DE JULIO DEL 2023

Avilés Servín María Fernanda vs. Solano Blanco Irvin Uriel. Ord. Civil Familiar Sent. Def. 1 Núm. Exp. 477/2023 Principal
Delgado González Bernardo. Sucesorio Familiar Sent. Def. 1 Núm. Exp. 727/2021
Martínez Moreno Luz María vs. Gutiérrez Osorio Carlos Alberto. Ord. Civil Familiar Sent. Def. 1 Núm. Exp. 69/2023 Principal
Ruiz Guerra Juan Manuel vs. Bahena de León Berenice. Ord. Civil Familiar Sent. Def. 1 Núm. Exp. 553/2023 Principal

NO PUBLICADOS

Serafín Vázquez Ofelia vs. Méndez Vázquez Cruz. Ord. Civil Familiar Sent. Def. 1 Núm. Exp. 2153/2022 Principal
MINISTERIO LEY: SECRETARIO PROYECTISTA
LIC. PERLA VIRIDIANA TRUJILLO SOSA

SECRETARÍA "B"
ACUERDOS DEL 11 DE JULIO DEL 2023

Acosta Rodríguez María Martha y Rafael González Martínez. Ord. Civil Familiar Jf 1454- 2004 Ced Not. 1 Acdo. Núm. Exp. 1454/2004 Vía de Apremio.
Álvarez Aguilar Rosalinda vs. Rubén Espinosa López. Controversias del Orden Familiar 2 Acdos. Núm. Exp. 54/2021.
Ángel Ramírez Rojas vs. Sixtos López Anayeli. Controversias del Orden Familiar Jf 1882- 2022 Ced Not. 1 Acdo. Núm. Exp. 1882/2022 Principal.
Ante Montes de Oca Silvia Edith vs. Calva Rivera Pedro Antonio. Ord. Civil Familiar Auto. 1 Acdo. Núm. Exp. 814/2023 Principal.
Arce Martínez María Isabel vs. Rábago Arce Raúl. Controversias del Orden Familiar Rebeldía. 1 Acdo. Núm. Exp. 478/2023 Principal.
Astudillo Corona Sharon Astrid vs. Gonzalo Jesús Astudillo Oropeza y/o Gon<Zalo de Jesús Astudillo Oropeza. Cont. Ord. Fam. Jf 474-2011 Ced Not. 1 Acdo. Núm. Exp. 474/2011.
Avellaneda Romero Alejandro vs. Guerra Torres Pricila. Controversias del Orden Familiar Auto. 1 Acdo. en Incidente. Núm. Exp. 424/2022 Inc. de Guarda y Custodia.
Barajas López Karen Ariadna vs. Barajas Ortega Miguel Ángel. Controversias del Orden Familiar Dada Cuenta. 1 Acdo. Núm. Exp. 128/2023.
Bernabé Escalona Lezli Viridiana vs. Alberto Terres Barrón. Controversias del Orden Familiar 1 Acdo. Núm. Exp. 1134/2021.
Bravo Díaz Alfonso vs. De la Rosa Caballero Ariadna Zagnite. Ord. Civil Familiar 1 Acdo. Núm. Exp. 514/2023 Principal.
Carrillo Ramírez María Guadalupe vs. Yáñez Torres Antonio. Controversias del Orden Familiar Jf 220- 2022 Razon de Not. 1 Acdo. Núm. Exp. 220/2022 Principal.
Castañeda Pérez Brenda Janeth vs. Reyes Campos Ricardo. Especial Familiar 1 Acdo. Núm. Exp. 530/2022.
Castillo Bautista Fernanda Brisel vs. Jiménez Álvarez Gustavo Ángel. Controversias del Orden Familiar 1 Acdo. Núm. Exp. 1224/2023 Principal.
Cuéllar Morales Gisel vs. Guerrero López Rigoberto. Exh. Familiar Exh. Admitido. 1 Acdo. en Exhorto. Núm. Exp. 1292/2023.
Cuevas Gallardo Josefina vs. Cruz Nieves Raúl. Ord. Civil Familiar Pasa a Sentencia. 1 Acdo. Núm. Exp. 214/2023 Principal.
Domínguez Arriaga María Guadalupe vs. Trocino Negrete Raúl Mariano. Ord. Civil Familiar Fecha de Audiencia. 1 Acdo. Núm. Exp. 1748/2022 Principal.
Durán Brinkman Ana Fernanda vs. García Mora Diego Ramón. Controversias del Orden Familiar J12 Turno Conciliadora. 3 Acdos. Núm. Exp. 1040/2020 Bis. 3 Tomo III.
Durán Huerta Ángel Fabián vs. Johana Daniel García Gómez. Controversias del Orden Familiar 1 Acdo. Núm. Exp. 704/2014.

SOLO CONSULTA
SOLO CONSULTA
SOLO CONSULTA

Flores Miranda María de la Luz su Sucesión. Sucesorio Familiar Auto. 1 Acdo. Núm. Exp. 672/2023 Principal.

Franco Morales Edgar vs. Velia Josefina Martínez Ramírez. Div. Nec. 1 Acdo. Núm. Exp. 1450/2007.

Fuentes Báeza Guadalupe. Juris. Voluntaria Familiar Admisión y Requerimiento. 1 Acdo. Núm. Exp. 1256/2023 Principal.

Galván Aguilar Jéssica vs. Villanueva Ortiz Luis Enrique. Controversias del Orden Familiar Computo. 4 Acdos. Núm. Exp. 686/2023 Principal.

Gamez Sandoval Daniel su Sucesión. Sucesorio Familiar 1 Acdo. Núm. Exp. 986/2023 Principal.

García González Tania Belén vs. García Hernández Saúl. Controversias del Orden Familiar Comparecencia Alimentos. 1 Acdo. Núm. Exp. 1296/2023.

Garcia Sagrero Mario Alberto vs. Rodríguez Mendoza Luisa Fernanda. Especial Familiar 1 Acdo. Núm. Exp. 14/2018.

Garduño Reyes Raymundo. Sucesorio Familiar Oficio Archivo Judicial. 1 Acdo. Núm. Exp. 1602/2010.

Garduño Zepeda Yeraldin vs. Pérez Bedoya John Freddy. Ord. Civil Familiar 1 Acdo. Núm. Exp. 248/2023 Principal.

Gil Memije Adriana Montserrat vs. Loera Chapa Alejandro. Ord. Civil Familiar J Sala Confirma Auto 13/04/23. 2 Acdos. Núm. Exp. 1288/2022.

Gil Memije Adriana Montserrat vs. Loera Chapa Alejandro. Ord. Civil Familiar J Cedula. 1 Acdo. en Incidente. Núm. Exp. 1288/2022 Bis. 2 Inc. de Consecuencias Inherentes a la Disol. del Matrimonio.

González Castro Viridiana vs. Ortiz Cortés José Valentín. Controversias del Orden Familiar Jf 1122- 2023 Ced Not. 1 Acdo. Núm. Exp. 1122/2023 Principal.

González de Jesús Israel vs. Hernández Hernández Ana Esther. Controversias del Orden Familiar Auto. 1 Acdo. Núm. Exp. 256/2023 Principal.

Gordillo Montes María del Rocío vs. Vigueras Sánchez Aureliano. Especial Familiar 2 Acdos. Núm. Exp. 864/2022.

Hernández Monterrubio Rosa Yolanda su Sucesión. Sucesorio Familiar Auto. 3 Acdos. Núm. Exp. 1552/2022 Principal.

Hernández Serrano Pamela Araceli vs. Navarro Espinobarros Alejandro. Controversias del Orden Familiar 2 Acdos. Núm. Exp. 608/2022.

Herrera Cárdenas Alfonso. Sucesorio Familiar 1 Acdo. Núm. Exp. 2034/2022 Principal.

Herrera Hernández Eloísa Yadira y Solano García César Arturo. Vía de Apremio Familiar Auto. 1 Acdo. Núm. Exp. 534/2023 Principal.

Hidalgo Béjarano Astrid Elena vs. Donato Gutiérrez José Guadalupe. Controversias del Orden Familiar Fecha de Audiencia. 1 Acdo. Núm. Exp. 1454/2019.

Juárez Saucedo Adriana vs. Delgado Hernández Rosa Delia. Controversias del Orden Familiar Exhibe Billete de Dep. 1 Acdo. Núm. Exp. 1828/2022 Principal.

Ledezma Maqueda Francisco Artemio su Sucesión. Sucesorio Familiar Auto. 1 Acdo. Núm. Exp. 384/2023 Principal.

Leija Luna Paulina vs. Laureano Ramírez Jonathan. Ord. Civil Familiar 1 Acdo. Núm. Exp. 678/2023 Principal.

López Calderón y/o María López y/o María López Vda. de Gordillo su Sucesión María. Sucesorio Familiar J Se Aprueba. 1 Acdo. Núm. Exp. 378/2022 Secc. Tercera.

Madrigal Duarte María de Lourdes. Sucesorio Familiar Desahoga Vista M. P. 1 Acdo. Núm. Exp. 232/2023 Principal.

Martínez Anguiano Cindy Evelin vs. Angulo Rodallega Favian. Controversias del Orden Familiar 1 Acdo. Núm. Exp. 730/2023 Principal.

Mercado Fonseca Pablo vs. Sánchez López Carlota Isabel. Controversias del Orden Familiar Admisión. 1 Acdo. Núm. Exp. 1280/2023 Principal.

Meza Arce María Edith vs. Carrera Velázquez Edgar. Controversias del Orden Familiar 2 Acdos. Núm. Exp. 772/2023 Principal.

Mondragón González Ana Inés vs. Luis Ernesto Luna Olivares. Controversias del Orden Familiar Jf 2290- 2012 Ced Not. 2 Acdos. en Incidente. Núm. Exp. 2290/2012 Bis. 2 Cancel. de Pensión Alimenticia.

Morales Herrera Pamela vs. Escamilla Pelestor Alan Yukio. Juris. Voluntaria Familiar Jf 1108- 2023 Ced Not. 1 Acdo. Núm. Exp. 1108/2023 Principal.

Ocampo Silva Marcela vs. Ibáñez Sandoval César. Ord. Civil Familiar 1 Acdo. Núm. Exp. 1496/2022 Principal.

Ojeda Toledo Sara Irma. Juris. Voluntaria Familiar 1 Acdo. Núm. Exp. 44/2023 Principal.

Oropeza Martínez Maricela su Sucesión. Sucesorio Familiar Fecha de Audiencia. 1 Acdo. Núm. Exp. 1712/2022 Principal.

Ortega Martínez Guadalupe vs. Fragoso González José Luis César. Ord. Civil Familiar Jf 448- 2023 Ced Not. 1 Acdo. Núm. Exp. 448/2023 Principal.

Palma López Itzal vs. León Coronel Axel. Especial Familiar Oficio Archivo Judicial. 1 Acdo. Núm. Exp. 2146/2018.

Pérez Castro Beatriz vs. De Los Santos Salinas Alexis. Controversias del Orden Familiar 1 Acdo. Núm. Exp. 504/2023 Principal.

Pérez Jiménez Laura vs. Jiménez Cruces Ismael. Controversias del Orden Familiar Jf 1142- 2023 Ced Not. 1 Acdo. Núm. Exp. 1142/2023 Principal.

Pérez Ramírez María de Los Ángeles Virginia su Sucesión. Sucesorio Familiar Turno Oficio. 1 Acdo. Núm. Exp. 1796/2022 Principal.

Peña Chavarría Manuel su Sucesión. Sucesorio Familiar 1 Acdo. Núm. Exp. 1756/2022 Principal.

Piedras Feria Ernesto vs. González Mendoza Patricia del Carmen. Controversias del Orden Familiar Jf 1148- 2023 Ced Not. 1 Acdo. Núm. Exp. 1148/2023 Principal.

Pineda Balbuena Pedro vs. Martínez García Rosa María. Ord. Civil Familiar Aud. 272 Pasa a Sentencia. 1 Acdo. Núm. Exp. 1890/2022 Principal.

Ponce Padilla Edith vs. Vega Morales Horacio Gonzalo. Controversias del Orden Familiar Admisión. 1 Acdo. Núm. Exp. 1278/2023 Principal.

Ramírez González Luis su Sucesión. Sucesorio Familiar Auto. 1 Acdo. Núm. Exp. 784/2023 Principal.

Ramírez Hernández Ariana vs. Barba López José Rubén. Controversias del Orden Familiar 1 Acdo. Núm. Exp. 2112/2022.

Ramírez Mendoza Elizabeth Guadalupe vs. Fernández Becerril Carlos Antonio Esly. Controversias del Orden Familiar 1 Acdo. Núm. Exp. 960/2023 Principal.

Reyes Cabello Misael vs. Sánchez Piña Samanta. Especial Familiar 1 Acdo. en Incidente. Núm. Exp. 198/2020 Inc. Sobre Planilla de Cuantif. de Mensualidades No Pagadas.

Rodríguez López Ernesto. Sucesorio Familiar Oficio Archivo Judicial. 1 Acdo. Núm. Exp. 154/2012.

Romero García Juan Gustavo vs. Montes González Nayeli. Ord. Civil Familiar Fecha de Audiencia. 1 Acdo. Núm. Exp. 544/2023 Principal.

Romo Figueroa Adriana vs. Castro Elizarrarás Jorge. Controversias del Orden Familiar Pasa a Sentencia. 1 Acdo. Núm. Exp. 2040/2018.

Rosales Avendaño Daniel vs. González Padilla Lourdes Olivia. Controversias del Orden Familiar J Rebeldia de Agravios. 1 Acdo. Núm. Exp. 312/2022.

Ruíz Martín Rosa Margarita y Montoya Martín Diego. Exh. Familiar Vista. 1 Acdo. en Exhorto. Núm. Exp. 972/2023 Principal.

Ruíz Vázquez Areli Angélica vs. Julio César Magaña de la Luz. Controversias del Orden Familiar Jf 124- 2021 Ced Not. 1 Acdo. Núm. Exp. 124/2021.

Sánchez Rojas Judith Leticia vs. Chico Grada Mauricio. Controversias del Orden Familiar 1 Acdo. Núm. Exp. 1178/2023 Principal.

Sandoval Andrés Elsi Andrea vs. Sandoval Romero Eduardo. Controversias del Orden Familiar Oficio Archivo Judicial. 1 Acdo. Núm. Exp. 624/2017.

Santamaría Zepeda Georgina vs. Rodríguez Velázquez Sergio. Ord. Civil Familiar J 1a Primera Sala Remite Autos Originales. 1 Acdo. Núm. Exp. 1402/2022.

Silvestre Villanueva María Eugenia vs. Jiménez Martínez Alejandro. Controversias del Orden Familiar Turno Oficio. 1 Acdo. Núm. Exp. 1722/2017.

Sirotsky Choc María. Sucesorio Familiar 1 Acdo. Núm. Exp. 914/2016 Bis. 2 Secc. II.

Soto Sánchez Rosendo. Sucesorio Familiar 1 Acdo. Núm. Exp. 884/2021.

Trejo Gómez Daniel. Sucesorio Familiar Jf 834- 2020 Acuerdo. 1 Acdo. Núm. Exp. 834/2020.

Valdez Trujillo Andrea Elizabeth vs. Valdez Jiménez Víctor Enrique. Controversias del Orden Familiar 1 Acdo. en Incidente. Núm. Exp. 1400/2014 Bis. 3 Cancel. de Pensión Alimenticia.

Valencia Vargas Miguel Leo Osvaldo vs. Rosario Vázquez Susana Alejandra. Controversias del Orden Familiar Admisión. 1 Acdo. Núm. Exp. 1282/2023 Principal.

SOLO CONSULTA
SOLO CONSULTA
SOLO CONSULTA

Vara Fuentes Amando vs. Gonzaga Chávez Cinthya Ariadna. Controversias del Orden Familiar 1 Acdo. Núm. Exp. 896/2023 Principal.
Vargas Arguello Patricia vs. Sánchez Rodríguez Víctor Hugo. Controversias del Orden Familiar Jf 1348- 2022 Informe Cecofam - 2. 2 Acdos. Núm. Exp. 1348/2022 Principal.
Vargas Campuzano Jesús Arturo vs. Pérez Guzmán Patricia. Ord. Civil Familiar Jf 1068- 2023 Ced Not. 1 Acdo. Núm. Exp. 1068/2023 Principal.
Vázquez Flores Gabriela Victoria vs. Juan Antonio Vázquez Laguna. Especial Familiar 1 Acdo. Núm. Exp. 82/2008 Vía de Apremio.
Vázquez Vargas Verónica vs. Cedillo Delgado Daniel. Exh. Familiar Vista. 1 Acdo. en Exhorto. Núm. Exp. 1236/2023.
Vázquez de Jesús Eduardo vs. Martínez Rivera Valery Anthar. Controversias del Orden Familiar Acuerdo. 1 Acdo. Núm. Exp. 1284/2023 Principal.
Vicario Magallón Carlos Alberto vs. Brenda Molina Hernández. Controversias del Orden Familiar Auto. 2 Acdos. Núm. Exp. 62/2021.
Villanueva Guevara Mirna Cecilia vs. Munguía Balvanera Emmanuel. Exh. Familiar Exh. Admitido. 1 Acdo. en Exhorto. Núm. Exp. 1286/2023.
Zumaya Silva Nayeli Madahi vs. Sergio Arturo Alcudia Gil. Controversias del Orden Familiar 1 Acdo. Núm. Exp. 2044/2014.
De la Paz Alva José Apolonio. Sucesorio Familiar 1 Acdo. Núm. Exp. 1218/2022 Principal.
NO PUBLICADOS
Amador Contreras David Abraham vs. Sole Salgado Olimpia. Controversias del Orden Familiar J2. 2 Acdos. Núm. Exp. 2022/2018 Tomo II.
Cervantes Leal Karen Atziry vs. Arroyo Padilla Mauricio Rogelio. Controversias del Orden Familiar J2. 2 Acdos. Núm. Exp. 1734/2021.
Diosdado Ramírez Karla vs. Pérez Calderón Ricardo Jonathan. Controversias del Orden Familiar J2 Vista. 2 Acdos. Núm. Exp. 560/2018.
Durán Brinkman Ana Fernanda vs. García Mora Diego Ramón. Controversias del Orden Familiar Jturno. 1 Acdo. Núm. Exp. 1040/2020 Bis. 3 Tomo III.
Espitaleta González Claudia Patricia vs. Alcalá Madrid Carlos. Especial Familiar J. 1 Acdo. en Incidente. Núm. Exp. 154/2019 Inc. de Incumplimiento de Pago de Pensión Alimenticia.
Galván Bernal Mercedes. Sucesorio Familiar J Dada Turno. 1 Acdo. Núm. Exp. 366/2003 Secc. II.
Gil Memije Adriana Montserrat vs. Loera Chapa Alejandro. Ord. Civil Familiar J. 1 Acdo. Núm. Exp. 1288/2022.
Lozano Vargas Tomás vs. Nieto Galván Estela. Especial Familiar J Turno. 1 Acdo. en Incidente. Núm. Exp. 224/2016 Inc. de Liquidación de la Sociedad Conyugal.
Martínez Garza Bello Claudia vs. Chavarri Rodríguez Alejandro. Especial Familiar J Pasa a Sentencia. 1 Acdo. en Incidente. Núm. Exp. 1662/2019 Bis. 4 Nul. de Actuaciones.
Maya Díaz Salvador. Sucesorio Familiar Turno Cedula. 1 Acdo. en Otros. Núm. Exp. 1484/2011 Secc. Cuarta.
Muñoz Soriano Elsa Verónica vs. Montes de Oca García Adolfo. Controversias del Orden Familiar J2 Turno. 2 Acdos. Núm. Exp. 698/2023 Principal.
Olivares Berthely Miguel José Lázaroy/Omiguel Olivares Berthelly. Sucesorio Familiar J Pasa a Sentencia. 1 Acdo. en Incidente. Núm. Exp. 982/2021 Bis. 3 Inc. de Remoción de Albacea.
Ramírez Nava Abril Karen vs. Ignacio Ramírez Rodríguez. Controversias del Orden Familiar J Pasa a Sent. Incidente. 1 Acdo. Núm. Exp. 1810/2014.
Rodríguez García Kenya Nayetzi vs. Muñoz Espejel Luis Ángel. Controversias del Orden Familiar J3. 3 Acdos. Núm. Exp. 1822/2022 Principal.
Salinas Romero Ana Laura vs. Moyano Cárdenas Héctor Jadier. Controversias del Orden Familiar Admisión. 1 Acdo. Núm. Exp. 1248/2023 Principal.
Santamaría Zepeda Georgina vs. Rodríguez Velázquez Sergio. Ord. Civil Familiar J2 Billete. 1 Acdo. Núm. Exp. 1402/2022.
Vega Camargo Pablo Alejandro vs. Isabel Báez Rivera. Controversias del Orden Familiar J. 1 Acdo. Núm. Exp. 806/2020.
Zavala Pérez Diana vs. Alemán Romero Jair Emiliano. Controversias del Orden Familiar J2 Turno. 2 Acdos. Núm. Exp. 190/2022.
AUDIENCIA
García Hernández Fany Karina vs. Torres Mora Amado Michel. Aud. de Ley Controversias del Orden Familiar 1 Audiencia. Núm. Exp. 1468/2022.
Loza Castro Rogelio. Aud. de Ley Sucesorio Familiar. 1 Audiencia. Núm. Exp. 268/2023 Principal.
Trejo Sánchez María de Lourdes vs. Hugo Joel Plascencia Villa. Audiencia. Pasa a Sent. Controversias del Orden Familiar 1 Acdo. en Incidente. Núm. Exp. 1154/2011 Bis. 2 Inc. de Cancel. de Pensión Alimenticia.

SENTENCIAS DEFINITIVAS DEL 11 DE JULIO DEL 2023

Girón Melo Ana Yely Bibiana vs. Quintana Durán Pedro. Especial Familiar Sent. Def. 1 Núm. Exp. 1754/2021
Gómez Chávez Magdalena vs. Daniel Figueroa López. Especial Familiar Sent. Def. 1 Núm. Exp. 210/2021
Morales Valle Miguel Ángel vs. García Núñez Brenda Lissette. Especial Familiar Sent. Def. 1 Núm. Exp. 90/2022

SENTENCIAS INTERLOCUTORIAS

González Castillo Juan de Dios. Sucesorio Familiar Sent. Interl. 1 Núm. Exp. 1828/2021

EL SECRETARIO DE ACUERDOS
LIC. JORGE ULISES LOVERA GARCÍA

VIGÉSIMO DE LO FAMILIAR

SECRETARÍA "A"
ACUERDOS DEL 11 DE JULIO DEL 2023

Absalón de Alba Marianna vs. Nava Sánchez Carlos. Especial Familiar Estudio 57. 1 Acdo. Núm. Exp. 1127/2023.
Aguilar Silva Eufemia su Sucesión. Sucesorio Familiar Trámite Razones. 1 Acdo. Núm. Exp. 983/2023.
Aguirre Flores Paula su Sucesión. Sucesorio Familiar Trámite P. 47. 1 Acdo. Núm. Exp. 773/2022.
Agustín Mondragón María Victoria su Sucesión. Sucesorio Familiar Trámite P. 16. 1 Acdo. Núm. Exp. 1185/2021.
Alcántara Pacheco María del Carmen vs. Ortiz Tinoco Román y Ortiz Tinoco Román. Controversias del Orden Familiar Trámite P. 23. 1 Acdo. Núm. Exp. 1183/2021.
Barajas Medina Jorge su Suc. vs. Teresa Yolanda Barajas Medina vs. Se Acumula Al Espediente Número 1865/13. Ord. Civil Familiar Tramite. 1 Acdo. Núm. Exp. 1865/2013.
Belmont Espinosa Guillermo vs. Elizabeth Angon Veliz. Especial Familiar Estudio 62. 2 Acdos. en Incidente. Núm. Exp. 1807/2012 Inc. de Pago de Pensiones Alimenticias Vencidas.
Camacho Vázquez Alberto su Sucesión. Sucesorio Familiar 1 Acdo. Núm. Exp. 1279/2023.
Cervantes López Miguel Ángel. Controversias del Orden Familiar Tramite 20y33. 2 Acdos. Núm. Exp. 89/2018 Tomo Dos.
Contreras Rangel Arturo. Sucesorio Familiar Trámite P. 19. 1 Acdo. en Expedientillo. Núm. Exp. 137/2020.
Corona Sánchez Lizbeth vs. Juan Antonio Hernández Córdoba. Controversias del Orden Familiar Trámite P. 84. 5 Acdos. Núm. Exp. 1217/2023.
Cueto Fuenteseca María Dolores. Test. Tramite P72. 1 Acdo. Núm. Exp. 559/1993.
Deschamps Guadarrama Claudia su Sucesión. Sucesorio Familiar Trámite P. 18. 1 Acdo. Núm. Exp. 1899/2022.
Espinosa Álvarez Emilio su Sucesión. Controversias del Orden Familiar Prevención. 1 Acdo. Núm. Exp. 1283/2023.
Espinosa Romero Rosalina vs. Castro Chalchi Pascual. Especial Familiar Tramite P55. 1 Acdo. Núm. Exp. 35/2023.
Figueroa García María del Rosaro vs. Raúl Guadalupe Rodríguez Fuentes. Controversias del Orden Familiar Tramite P36. 1 Acdo. Núm. Exp. 729/2013.
González Jaime Gerardo vs. Martha Celia González Hernández. Controversias del Orden Familiar Estudio Razón. 1 Acdo. Núm. Exp. 321/2015 Principal.
González Arellano Jacqueline vs. Juan Manuel Rodríguez Canales. Especial Familiar Estudio 74. 2 Acdos. Núm. Exp. 371/2019.
González Arellano Jacqueline vs. Juan Manuel Rodríguez Canales. Especial Familiar 1 Acdo. Núm. Exp. 371/2019 Inc. de Aumento de Pensión Alimenticia 10- 07- 23.
González Arellano Jacqueline vs. Juan Manuel Rodríguez Canales. Especial Familiar Estudio 37. 1 Acdo. Núm. Exp. 371/2019 Inc. de Liquidación de Soc. Conyugal 10- 07- 23.

SOLO CONSULTA
SOLO CONSULTA
SOLO CONSULTA

Guerrero Álvarez Érika Gabriela vs. Echeverría Sánchez David Isaac. Controversias del Orden Familiar Trámite P. 33. 2 Acdos. Núm. Exp. 1987/2019.
Guzmán Álvarez Gerardo. Juris. Voluntaria Familiar Trámite P. 43. 1 Acdo. Núm. Exp. 1745/2021.
Hempel Olivares Alejandra vs. Roberto Carlos Pastrana González. Especial Familiar Tramite P23. 1 Acdo. Núm. Exp. 693/2018.
Hernández Dorantes Karina Itzel vs. Sotelo Martínez Gustavo Alfonso. Controversias del Orden Familiar Tramite P24. 1 Acdo. Núm. Exp. 683/2023.
Hernánez Sánchez Juana vs. Sánchez Ramírez Crecencio. Juris. Vol. Tramite P29. 1 Acdo. Núm. Exp. 783/2009.
Hernánez Sánchez Juana vs. Sánchez Ramírez Crecencio. Controversias del Orden Familiar Tramite P20. 1 Acdo. en Incidente. Núm. Exp. 783/2009 Inc. de Cancel. de Pensión.
León Navarro Sandra Luz vs. José Ezequiel Ujjon Rojas. Controversias del Orden Familiar Estudio 7. 1 Acdo. Núm. Exp. 107/2021 Inc. de Fijación de Pensión Alimenticia Definitiva.
Leyva Maya Rubén vs. Lucía Solano Mejía. Div. Nec. Tramite P34. 1 Acdo. Núm. Exp. 967/2004.
Lugo Castelum Jesús vs. Castillo Castro Odil Anais. Especial Familiar Trámite P. 80. 1 Acdo. Núm. Exp. 1139/2023.
Luz Vanegas Emma vs. Santos Robles Aurelio. Especial Familiar Estudio 72. 1 Acdo. Núm. Exp. 1459/2022.
Madrid Antonia su Suc. Sucesorio Familiar Trámite P. Razón. 1 Acdo. Núm. Exp. 319/2022.
Martínez Paulino Cristina vs. Hugo Mauries Palencia. Especial Familiar Tramite P99. 1 Acdo. Núm. Exp. 559/2017.
Moreno Aguilar Teresa vs. Sucesorio Familiar Tramite P38. 1 Acdo. Núm. Exp. 1155/2015.
Neri Vázquez Alina Leticia vs. Sebastián Camacho Alvarado. Controversias del Orden Familiar Estudio 6. 1 Acdo. en Incidente. Núm. Exp. 2195/2018 Inc. de Cambio de G y C.
Orenda Zúñiga Erasmo su Sucesión. Sucesorio Familiar Trámite P. 36. 1 Acdo. Núm. Exp. 711/2023.
Pereira de Araujo Katia vs. Díaz Esquinca David. Vía de Apremio Familiar Trámite P. 78. 1 Acdo. Núm. Exp. 1949/2022.
Pérez Cruz María Teresa su Sucesión. Sucesorio Familiar Trámite P. 35. 1 Acdo. Núm. Exp. 343/2023.
Pérez Trejo Lara Hednar vs. María Sacnicte Fierro García. Controversias del Orden Familiar Trámite Razon. 2 Acdos. Núm. Exp. 1389/2017.
Prats Vda. de Escontria María Teresa y Prats Vda. de Escontria María Teresa y Prats Vda. de Escontria María Teresa. Sucesorio Familiar Tramite P80. 1 Acdo. en Incidente. Núm. Exp. 667/1987.
Quiroz López Emilia vs. Hernández Ruíz Mario Feliciano. Especial Familiar Tramite P15. 1 Acdo. en Expedientillo. Núm. Exp. 523/2006.
Ramírez Rodríguez Millennia vs. Rosas Néstor Mario. Ord. Civil Familiar Exhorto. 1 Acdo. Núm. Exp. 1285/2023 Exhorto.
Rendón Bernal Mariana vs. Hernández Rodríguez Alain Roberto. Controversias del Orden Familiar Trámite P. 74. 1 Acdo. Núm. Exp. 1683/2019.
Reyes Lazcano Leopoldo. Diversos Trámite P. 37. 1 Acdo. Núm. Exp. 471/1990.
Rodríguez García Jesús. Sucesorio Familiar Estudio. 1 Acdo. Núm. Exp. 1273/2023.
Rodríguez González Ana Patricia vs. Barrionuevo Regalado Eduardo. Controversias del Orden Familiar Tramite P61. 1 Acdo. Núm. Exp. 465/2023.
Ruíz Álvarez Delfino. Int. Tramite P21. 1 Acdo. Núm. Exp. 49/1986.
Sánchez González Érika Yazmín vs. Mayen Montesinos José Martín. Especial Familiar Trámite P. 66. 1 Acdo. Núm. Exp. 545/2023.
Santana Rebollo Rosalío. Sucesorio Familiar Tramite P98. 1 Acdo. Núm. Exp. 961/2018.
Santillán Badillo Jorge su Sucesión. Sucesorio Familiar Trámite Razón 1. 3 Acdos. Núm. Exp. 1011/2022.
Sarabia Mira Thelma vs. Fernando Jiménez Reyes. Controversias del Orden Familiar Trámite Dada Cuenta. 1 Acdo. Núm. Exp. 739/2021.
Soria González Marco Antonio su Sucesión. Sucesorio Familiar Tramite P74. 1 Acdo. Núm. Exp. 1021/2022.
Sosa Nolasco Eder Javier vs. Landa Ortiz Vianey. Especial Familiar Estudio. 1 Acdo. Núm. Exp. 1277/2023.
Torres Acosta Gabriela vs. Esteban Lorenzo Hernández. Controversias del Orden Familiar Trámite P. 52. 1 Acdo. Núm. Exp. 1595/2012.
Torres Velasco Mariana vs. Gómez Ramos Luis Gerardo Arturo. Controversias del Orden Familiar Trámite. 1 Acdo. en Otros. Núm. Exp. 1611/2021 Tomo LI.
Vargas Valdés Héctor vs. Padilla Gómez Margarita Verónica. Ord. Civil Familiar Trámite Dada Cuenta. 1 Acdo. Núm. Exp. 879/2020.
Venegas Buendía Leopoldo vs. Venegas Robles Reyna Janitzy. Controversias del Orden Familiar Exhorto. 1 Acdo. Núm. Exp. 1287/2023 Exhorto.
Verduzco González María Elena vs. Guillermo Marmolejo Godoy. Ord. Civil Familiar Tramite P18. 1 Acdo. Núm. Exp. 1253/2007.
Vieyra Hernández Juan Manuel vs. Hilda Aracelia Ramírez Lara. Div. Incausado Tramite P58. 1 Acdo. Núm. Exp. 1389/2011.
Zamora Fuentes Patricia Gerardina vs. Pizano Solache Miguel Ángel. Especial Familiar Trámite P. 5. 1 Acdo. Núm. Exp. 1983/2021.
Zepeda Aguilar Blanca Elizabet vs. Jesús Breña Viveros. Div. Nec. Trámite Regularización. 1 Acdo. Núm. Exp. 913/1992.
Zurcher Vernis Jaime su Sucesión. Sucesorio Familiar Tramite P58. 1 Acdo. Núm. Exp. 509/2022.
De la Cruz Valle Luis Abraham vs. Torreblanca Martínez Beatriz. Controversias del Orden Familiar Entrega Billete. 1 Acdo. Núm. Exp. 1215/2021.
NO PUBLICADOS
González Arellano Jacqueline vs. Juan Manuel Rodríguez Canales. Especial Familiar Estudio 64. 1 Acdo. Núm. Exp. 371/2019.
AUDIENCIA
Carrasco Isaías Daniel vs. Sánchez Guido Vanea. Controversias del Orden Familiar 1 Audiencia. Núm. Exp. 1737/2022.

LA SECRETARIA DE ACUERDOS
LIC. NORMA ALICIA LÓPEZ GIJON

SECRETARÍA "B"
ACUERDOS DEL 11 DE JULIO DEL 2023

Alonso Lechuga Gabriela vs. Daniel Vargas Cervantes. Controversias del Orden Familiar Estudiop51. 1 Acdo. en Incidente. Núm. Exp. 1990/2016 Bis. 1 Inc. de Cump. de Pago de Pensiones Alimenticias.
Alva Sánchez Irma vs. Roberto Martínez Campos. Controversias del Orden Familiar Tramite. 2 Acdos. Núm. Exp. 1106/2018.
Alvarado Pinal Delfina. Int. Tramite. 1 Acdo. Núm. Exp. 1740/2007.
Amaro Quiroz Elpidio. Sucesorio Familiar Tramite. 2 Acdos. Núm. Exp. 1140/2019.
Arias Rosas Alicia Liliana vs. Javier Domingo Hernández. Especial Familiar Tramite. 1 Acdo. Núm. Exp. 14/2011 Bis. 2.
Arredondo Jovita. Sucesorio Familiar Estudio57. 1 Acdo. en Expedientillo. Núm. Exp. 606/2005.
Arriaga González Jesús su Sucesión. Sucesorio Familiar Prevención. 1 Acdo. Núm. Exp. 1258/2023.
Ascencio y Loredo Juan Álvaro su Sucesión. Sucesorio Familiar Tramite. 1 Acdo. Núm. Exp. 1080/2022.
Ávila María del Socorromaria del Socorro Ávila García y/o Socorro García y/o Socorro Ávila. Juris. Voluntaria Familiar Tramite. 1 Acdo. Núm. Exp. 114/2020.
Bello Ramila María Cristina vs. Díaz Carmona. Óscar Fernando. Especial Familiar Estudio P44. 1 Acdo. en Incidente. Núm. Exp. 1524/2007 Inc. de Cancel. de Pens. Alim.
Beltrán Rojas Celia su Sucesión. Sucesorio Familiar Tramite. 2 Acdos. Núm. Exp. 404/2022.
Campos y Alcaraz Joel Cornelo vs. Sucesorio Familiar Tramite. 1 Acdo. Núm. Exp. 660/2016.
Campos y Carnavales Salvador su Sucesión. Sucesorio Familiar Tramite. 2 Acdos. Núm. Exp. 752/2023.
Cardona García Roberto vs. Laura Viridiana Reyes Retana. Especial Familiar Tramite. 1 Acdo. Núm. Exp. 1846/2012.
Cardona Valdivia Martha Cecilia vs. Guillermo López López. Controversias del Orden Familiar Estudiop96. 1 Acdo. Núm. Exp. 2020/2016 Tomo II.
Costa Jou Ramón. Sucesorio Familiar Tramite. 1 Acdo. Núm. Exp. 1104/2004 Inc. de Rem. de Albacea.
Cuevas Rodríguez Tatiana Yareth vs. García Sauceda José Raúl. Controversias del Orden Familiar Tramite. 1 Acdo. en Incidente. Núm. Exp. 590/2008 Incidente.
Dávila Torres Ana Michel vs. Jaime Palomares Cristopher Alan. Controversias del Orden Familiar Tramite. 1 Acdo. Núm. Exp. 102/2023.

SOLO CONSULTA
SOLO CONSULTA
SOLO CONSULTA

Díaz Furlong Pamela vs. José Fernando Sandoval Hurtado. Controversias del Orden Familiar Tramite. 1 Acdo. Núm. Exp. 1506/2018.
Díaz Martínez Marisol vs. Fredy Morales Herrera. Controversias del Orden Familiar Platica, Difiere. 1 Acdo. Núm. Exp. 196/2023.
Flores Bautista Guillermo su Sucesión. Sucesorio Familiar Tramite. 1 Acdo. Núm. Exp. 2062/2021.
García Trejo Araceli vs. Pérez Bolaños Erick Armando. Especial Familiar Tramite. 1 Acdo. Núm. Exp. 982/2023.
Garibay Bautista Maribel vs. Ulises Murillo Ramírez. Controversias del Orden Familiar Tramite. 1 Acdo. Núm. Exp. 528/2015.
González Calvo Consuelo. Sucesorio Familiar Tramite. 1 Acdo. en Expedientillo. Núm. Exp. 398/2011.
González Nieves Juan vs. Sucesorio Familiar Estudio Dada Cuenta. 1 Acdo. en Incidente. Núm. Exp. 402/2013 Inc. de Remoción de Albacea.
Gutiérrez Martínez Fanny Maynin vs. Camacho Romero Inocente. Controversias del Orden Familiar Tramite. 1 Acdo. en Incidente. Núm. Exp. 610/2004 Bis. 2 Segundo Inc. de Pago de Pensiones Adeudadas y No Pagadas.
Guzmán Martínez Enrique Sebastián vs. Guzmán Martínez Víctor Enrique. Controversias del Orden Familiar Tramite. 1 Acdo. Núm. Exp. 1806/2021.
Hegewisch de la Hoz Ernesto de Jesús vs. Sucesorio Familiar Tramite. 1 Acdo. Núm. Exp. 1008/2016.
Hernández Hernández María Isabel vs. Hernández Calva Agustín. Ord. Civil Familiar Exhorto. 1 Acdo. Núm. Exp. 1292/2023 Exhorto.
Hirata Méndez Hirata Méndez Roberto. Sucesorio Familiar Aud. Conciliatoria. 1 Acdo. Núm. Exp. 624/2020 Secc. Segunda.
Jáuregui Garduño María Eugenia su Suc. Sucesorio Familiar Tramite. 1 Acdo. Núm. Exp. 1082/2021 Secc. Segunda.
Jiménez Jiménez Karen Eli vs. Chávez Martínez Gael. Controversias del Orden Familiar Tramite. 1 Acdo. Núm. Exp. 154/2023.
Lecona Pastrana Miguel vs. Nájera García Araceli. Especial Familiar Admisión. 1 Acdo. Núm. Exp. 1256/2023.
Maciel Vázquez Enrique. Sucesorio Familiar Tramite. 1 Acdo. Núm. Exp. 1040/2019.
Martha Laura Juárez Romero vs. José Guadalupe Alvarado Cruz. Controversias del Orden Familiar Tramite. 2 Acdos. Núm. Exp. 62/2022 Alimentos.
Martínez Guerrero Leonor. Sucesorio Familiar Estudiop65. 1 Acdo. en Otros. Núm. Exp. 1230/2022 Secc. Tercera.
Martínez Mendiola Andrea Yanet vs. Soto García Ricardo. Controversias del Orden Familiar Tramite. 1 Acdo. Núm. Exp. 1810/2022.
Mejía Díaz Griselda vs. Sánchez González Aarón Ernesto. Ord. Civil Familiar Tramite. 1 Acdo. Núm. Exp. 1862/2019.
Mejía Hernández Tomás vs. Rodríguez Yáñez Claudia Janet. Especial Familiar Tramite. 1 Acdo. Núm. Exp. 1012/2023.
Mendoza Martínez Rodolfo vs. Valverde Solano Fernanda. Controversias del Orden Familiar Tramite. 3 Acdos. Núm. Exp. 530/2023.
Morales Farías Beatriz. Controversias del Orden Familiar Estudiop 1. 1 Acdo. Núm. Exp. 414/2023.
Mosqueda Guerrero Antonio su Sucesión. Sucesorio Familiar Tramite. 1 Acdo. Núm. Exp. 1530/2019.
Muñoz Sandoval María Elena su Sucesión. Sucesorio Familiar Tramite. 1 Acdo. Núm. Exp. 1510/2022.
Noriega Almazán Gloria y Juan Pérez Contreras. Sucesorio Familiar Tramite. 1 Acdo. Núm. Exp. 670/2019.
Purónen, Jaanika vs. Purónen, Jaana. Controversias del Orden Familiar Exh. Autor Sicor. 2 Acdos. Núm. Exp. 1238/2023 Exhorto.
Pérez García Claudia vs. Mario Vargas Martínez. Controversias del Orden Familiar Tramite. 1 Acdo. en Expedientillo. Núm. Exp. 632/2002.
Ramírez Rodolfo Antonio y Martha Patricia Alvarado Enríquez. Div. Vol. Tramite. 1 Acdo. Núm. Exp. 1620/2007.
Romero Calvillo Lucila vs. Alejo Romero Isaac Yael. Controversias del Orden Familiar 2 Acdos. Núm. Exp. 1604/2022.
Ruíz Jaimes Eunice Fabiola vs. Andoaga Galindo Christian Moisés. Especial Familiar Tramite. 1 Acdo. Núm. Exp. 816/2023.
Salvador Rodríguez Jorge Williams vs. García Reyes Isis Abigail. Especial Familiar Tramite. 2 Acdos. Núm. Exp. 800/2022.
Santiago Maldonado Fidela vs. Cornelio García López. Controversias del Orden Familiar Tramite. 1 Acdo. Núm. Exp. 478/2017.
Santillán Espinoza Martha vs. Pinto Ramírez Alberto. Especial Familiar Prevención. 1 Acdo. Núm. Exp. 1252/2023.
Soria Badillo María Esther su Sucesión vs. Sucesorio Familiar Tramite. 1 Acdo. Núm. Exp. 122/2011 Secc. IV.
Sponzilli Marta vs. Mendoza Soberón Héctor Gabriel. Especial Familiar Tramite. 1 Acdo. Núm. Exp. 110/2023.
Terán Guzmán Susana Berenice vs. Carlos Alberto Arteaga Espinosa. Controversias del Orden Familiar Tramite. 1 Acdo. Núm. Exp. 932/2020.
Tovar Ramírez Janet vs. Neyra López José Paz. Especial Familiar Tramite. 1 Acdo. Núm. Exp. 1324/2022.
Vargas García Dolores vs. Lizardi del Ángel José Joaquín. Controversias del Orden Familiar Tramite. 1 Acdo. Núm. Exp. 2128/2022.
Villarreal Martínez Manuel su Sucesión. Sucesorio Familiar Tramite. 1 Acdo. Núm. Exp. 126/2023.
Zamorano Arroyo Benjamín su Sucesión. Sucesorio Familiar Tramite. 1 Acdo. Núm. Exp. 1252/2022.
De la Serna Sandoval Susana Elena vs. Tirso Romero Juárez. Controversias del Orden Familiar Estudio 56. 1 Acdo. en Incidente. Núm. Exp. 1588/2006 Bis. 1 Inc. de Cancel. de Pensión Alimenticia.

NO PUBLICADOS

Ramos Sánchez Alma Margarita vs. Leonardo Valdez Negrete. Controversias del Orden Familiar Estudiop69. 1 Acdo. en Incidente. Núm. Exp. 1888/2017.

AUDIENCIA

De la Garza Rodea Javier Perceo vs. Villarreal Pérez Tello Laura Gabriela. Aud. Incidental Controversias del Orden Familiar 1 Acdo. en Incidente. Núm. Exp. 640/2022 Incidente.
De la Garza Rodea Javier Perceo vs. Villarreal Pérez Tello Laura Gabriela. Aud. Incidental Controversias del Orden Familiar 1 Acdo. en Incidente. Núm. Exp. 640/2022 Violencia Familiar.

LA SECRETARIA DE ACUERDOS
LIC. ALEJANDRA SILVIA CORDERO NAVARRETE

VIGÉSIMO PRIMERO DE LO FAMILIAR

SECRETARÍA "A"
ACUERDOS DEL 11 DE JULIO DEL 2023

Alva Díaz Autra Jésica vs. Suárez Ramos Enrique. Controversias del Orden Familiar 1 Acdo. Núm. Exp. 79/2023.
Álvarez Ojeda María de Los Ángeles. Controversias del Orden Familiar Amparo. 1 Acdo. en Amparo. Núm. Exp. 1297/2022 Amparo 855/2022.
Alvirde Gutiérrez José Aarón. Sucesorio Familiar Oficio Sala. 1 Acdo. Núm. Exp. 3/2005.
Ángeles Moreno Catalina vs. De la Vega Ángeles Laura Adriana Taquiahuitl. Controversias del Orden Familiar 1 Acdo. Núm. Exp. 1163/2023.
Ávila Monroy Adrián. Sucesorio Familiar Amparo. 1 Acdo. Núm. Exp. 1423/2017.
Ballinas Aguilar María Luisa vs. Vázquez Ballinas Ariadna Vázquez Ballinas Claudia Nallely. Controversias del Orden Familiar 2 Acdos. Núm. Exp. 783/2023.
Bautista Paz Lilia Nayelli vs. Cortés a la Triste Javier. Controversias del Orden Familiar Comparecencia y Comparec. 1 Acdo. Núm. Exp. 1351/2021.
Benito Reyna Raquel vs. Reséndiz Benito Jéssica. Controversias del Orden Familiar Informe. 1 Acdo. Núm. Exp. 621/2023.
Camacho Cortés Pedro su Sucesión. Sucesorio Familiar 1 Acdo. Núm. Exp. 1553/2021.
Chávez González Guillermina vs. Villanueva García Omar. Especial Familiar Minutas. 1 Acdo. Núm. Exp. 1033/2023.
Cozatl Cervantes José Miguel. Juris. Voluntaria Familiar 1 Acdo. Núm. Exp. 2091/2022.
Cruz Colín Juan Carlos vs. Hernández Gayosso Mariana. Controversias del Orden Familiar Copias Certificadas. 1 Acdo. Núm. Exp. 193/2022.
Delgado Hernández Joselin vs. Bryan Alexis Chaparro Villa. Controversias del Orden Familiar 1 Acdo. Núm. Exp. 591/2020.
Díaz Chablet Maribel vs. Ávila Arregui Roberto. Especial Familiar Billete de Dep. 1 Acdo. Núm. Exp. 1013/2022.
Duval García Xóchitl vs. Vargas Chino Diego. Controversias del Orden Familiar 1 Acdo. Núm. Exp. 465/2018.

SOLO CONSULTA

Espino Cardoso Berenice vs. Fernando González Arriaga. Div. Incausado 1 Acdo. Núm. Exp. 815/2011.
Espíritu Saurez Carlos. Sucesorio Familiar 12 Acdos. Núm. Exp. 855/2006.
Esquivel Alejandra. Sucesorio Familiar 1 Acdo. Núm. Exp. 1427/2022.
García Larios Beatriz Adriana vs. Ramírez Cruz Miller. Controversias del Orden Familiar 1 Acdo. en Incidente. Núm. Exp. 1057/2016 Cancel. de Pensión Alimenticia.
Garduño Morales Pedro Giovanni vs. Ahgustin Zavala Azucena. Controversias del Orden Familiar Informe. 1 Acdo. Núm. Exp. 1855/2022.
Godoy Ruíz Jocelyn Vanessa vs. Serrano Horta Daniel. Controversias del Orden Familiar Informe. 1 Acdo. Núm. Exp. 1189/2022.
González Enríquez Ana Patricia vs. Herrera Martínez Saúl. Controversias del Orden Familiar 3 Acdos. Núm. Exp. 151/2022.
González Karam Dalehl Aline vs. Meza Martínez David Enrique. Especial Familiar Minutas. 1 Acdo. Núm. Exp. 1219/2017.
González Muñoz Ana María su Sucesión. Sucesorio Familiar 1 Acdo. Núm. Exp. 203/2023.
González Sánchez Hugo Javier vs. Rueda Badillo Gisela. Controversias del Orden Familiar 1 Acdo. Núm. Exp. 595/2022.
González Torres Alejandra Jazmín vs. Reyes Sánchez Brian Jesús. Especial Familiar 1 Acdo. Núm. Exp. 1043/2021.
Guadarrama Benhumea Fernanda vs. Córdova Martínez Alejandro. Controversias del Orden Familiar Expedientillo. 1 Acdo. Núm. Exp. 407/2017.
Guerrero Piña Carlos vs. - -. Int. Dev. Doc. 2 Acdos. Núm. Exp. 69/2010.
Hernández Hernández Esmeralda Sarahi vs. Ángeles Pérez Juan Carlos. Controversias del Orden Familiar 1 Acdo. Núm. Exp. 1937/2022.
Hernández Martínez Noemí Eunice vs. Ríos Fonseca Julio César. Controversias del Orden Familiar Cedula Diligenciada. 1 Acdo. Núm. Exp. 709/2012.
Hernández Palacios Eduardo vs. Sánchez Rodríguez Ariadna Verónica. Especial Familiar 2 Acdos. Núm. Exp. 575/2015.
Ibarra Acevedo Ana Claudia vs. Clavería Ortega Juan Antonio. Controversias del Orden Familiar 1 Acdo. Núm. Exp. 1235/2019.
Íñigo Rivas Víctor Manuel. Sucesorio Familiar Copias. 1 Acdo. Núm. Exp. 847/2019.
Jaramillo Luna Anai Michel vs. Padrón Ochoa Filiberto. Controversias del Orden Familiar Comparecencia de Billete. 1 Acdo. Núm. Exp. 1175/2022.
Jiménez López Sofía Carolina. Sucesorio Familiar Turno Copias. 1 Acdo. Núm. Exp. 243/2012.
Juárez Almiraya Sara. Sucesorio Familiar Copias Certificadas. 1 Acdo. Núm. Exp. 639/2020.
Juárez Ortíz Guadalupe. Sucesorio Familiar Comparecencia. 1 Acdo. Núm. Exp. 1247/1986.
Luna Bustamante Hilda Leticia vs. Hernández Robledo Daniel. Especial Familiar Prevención. 1 Acdo. Núm. Exp. 1275/2023.
Luna Tablada Bertha. Sucesorio Familiar Comparecencia. 1 Acdo. Núm. Exp. 929/2021.
López García Penélope Guadalupe vs. Rendón Fragoso Anselmo. Ord. Civ. 1 Acdo. Núm. Exp. 1295/2009.
Mandujano Almaraz Emma Susana vs. López Navarro Juan Pablo. Controversias del Orden Familiar 2 Acdos. Núm. Exp. 1527/2022.
Mandujano Almaraz Emma Susana vs. López Navarro Juan Pablo. Controversias del Orden Familiar 1 Acdo. en Incidente. Núm. Exp. 1527/2022 Pago de Pensiones Vencidas y No Pagadas.
Martínez Chávez Raúl. Controversias del Orden Familiar Amparo. 1 Acdo. en Amparo. Núm. Exp. 793/2020 Amoaro 1006/22.
Martínez Fragoso Claudia Ivette vs. Bolaños Barrera Juan Gerardo. Controversias del Orden Familiar 1 Acdo. Núm. Exp. 555/2014.
Martínez Gutiérrez Mayela vs. Miranda Mondragón Aarón. Especial Familiar 1 Acdo. en Incidente. Núm. Exp. 447/2015 Inc. de Fijación Def. Guarda y Custodia.
Martínez Ortiz Jéssica Berenice vs. Valverde Chavarría Isaac. Controversias del Orden Familiar Expedientillo. 2 Acdos. Núm. Exp. 507/2016.
Medina Alvarado Luis su Sucesión. Sucesorio Familiar Turno Cedula. 1 Acdo. Núm. Exp. 2003/2022.
Mendoza Cárdenas María de Los Ángeles vs. Christian Juvenal Martínez García. Ord. Civil Familiar Certificación. 1 Acdo. en Expedientillo. Núm. Exp. 985/2001 Expedientillo.
Mezrage Kamahi Linda. Sucesorio Familiar 1 Acdo. Núm. Exp. 335/2023.
Michiko Yoshida Cano Magdalena vs. Tanimoto Licóna Eduardo. Especial Familiar Turno Copias. 1 Acdo. en Incidente. Núm. Exp. 1253/2008 Inc. de Cump. de Convenio.
Moctezuma Vázquez Zandra Josefina vs. Romero Mancha Porfirio. Controversias del Orden Familiar Informe. 1 Acdo. Núm. Exp. 845/2001.
Monzalvo Herrera Isabel vs. Gómez Ramírez Roberto. Alim. Expedientillo. 1 Acdo. Núm. Exp. 1225/2003.
Morales Chávez Karla Fabiola vs. Rosas Padilla Juan Antonio. Especial Familiar Amparo. 4 Acdos. Núm. Exp. 1731/2019.
Morales Chávez Karla Fabiola vs. Rosas Padilla Juan Antonio. Especial Familiar Amparo. 1 Acdo. en Incidente. Núm. Exp. 1731/2019 Cesación de Pensión Alimenticia Claudio.
Moya Núñez Gabriela vs. Macías Pérez Fernando. Especial Familiar 1 Acdo. Núm. Exp. 1885/2017.
Muñoz Salazar Lucía. Sucesorio Familiar Dada Nueva Cuenta. 1 Acdo. en Exhorto. Núm. Exp. 1213/2023.
Nava Cabrera Francisco Javier vs. Mora Campos Jéssica. Especial Familiar 1 Acdo. Núm. Exp. 1559/2022.
Nolasco Calderón Idali vs. Orona Alvarado Víctor Jonathan. Especial Familiar 1 Acdo. en Incidente. Núm. Exp. 33/2015 Aumento de Pensión Alimenticia.
Novoa Álvarez Michelle Aline vs. Ramírez Mora Mario Humberto. Especial Familiar Cedula Dilig. y Computo. 1 Acdo. Núm. Exp. 693/2023.
Oropeza Flores Armando. Sucesorio Familiar Turno. 1 Acdo. Núm. Exp. 775/2016.
Ortiz Flores Arturo. Juris. Voluntaria Familiar Turno Copias. 1 Acdo. Núm. Exp. 2071/2021.
Padilla Torres María Citlalli vs. Cadena Vera Andrés. Controversias del Orden Familiar 1 Acdo. Núm. Exp. 1055/2023.
Paredes Vera Mitzi Atzin vs. Rodríguez Silva Emmanuel. Controversias del Orden Familiar 3 Acdos. Núm. Exp. 983/2018.
Pérez Chávez Rosa vs. Ríos Poceros César Isaac. Controversias del Orden Familiar Expedientillo. 2 Acdos. Núm. Exp. 995/2022.
Ramírez Casas Sara. Sucesorio Familiar 1 Acdo. Núm. Exp. 239/2020 Secc. III.
Resendiz Sánchez Yolanda vs. Navarro Flores Héctor Genaro. Especial Familiar 2 Acdos. Núm. Exp. 575/2022.
Romero Lemus Felícitas. Sucesorio Familiar 1 Acdo. Núm. Exp. 899/2023.
Rosales Rodríguez Hermenegilda. Sucesorio Familiar 2 Acdos. Núm. Exp. 1103/2022.
Ruíz Pérez Cruz Ó José de la Cruz. Int. 1 Acdo. Núm. Exp. 713/1990.
Salas Ortiz Pilar Azucena vs. Benhumea Hernández Miguel Ángel. Controversias del Orden Familiar 4 Acdos. Núm. Exp. 741/2015.
Salcedo Calderón Tanya Fabiola vs. Cárdenas Díaz Iván. Controversias del Orden Familiar Informe. 1 Acdo. Núm. Exp. 589/2022.
Salinas Ramírez Juana. Sucesorio Familiar 3 Acdos. en Otros. Núm. Exp. 785/2021 Secc. Segunda.
Salinas Valencia Ismael vs. López Rodríguez Alba Rocío. Controversias del Orden Familiar 1 Acdo. Núm. Exp. 155/2023.
Sánchez Ávalos Leonardo. Sucesorio Familiar Comparecencia de Billete. 1 Acdo. Núm. Exp. 173/2013.
Sánchez Ávalos Leonardo. Controversias del Orden Familiar Amparo. 1 Acdo. en Amparo. Núm. Exp. 173/2013 Amparo 534/23.
Silva Munguía Leopoldo. Sucesorio Familiar 1 Acdo. en Incidente. Núm. Exp. 299/2021 Remoción de Albacea Paola.
Sosa Medel Gabriela vs. Sandoval Flores Ricardo. Controversias del Orden Familiar Autorización. 1 Acdo. Núm. Exp. 1357/2022.
Suárez Melo Martha Isabel vs. Constantino Romero Israel. Especial Familiar 1 Acdo. en Incidente. Núm. Exp. 1777/2022 Modificación de Convenio.
Trejo Ramos Francisca su Sucesión. Sucesorio Familiar Acuerdo. 1 Acdo. Núm. Exp. 1017/2023.
Trujillo Mondragón Jorge. Sucesorio Familiar 1 Acdo. Núm. Exp. 1113/2016.
Uribe Cueli José Ovidio. Controversias del Orden Familiar Amparo. 1 Acdo. en Amparo. Núm. Exp. 901/2022 Amparo 444/2023.
Uribe Cueli José Ovidio. Sucesorio Familiar Amparo. 2 Acdos. Núm. Exp. 901/2022.
Varela Terán Lendy Sarahi vs. Hernández Morales Héctor Yoallan. Controversias del Orden Familiar Turno Cedula. 1 Acdo. Núm. Exp. 1951/2019.

SOLO CONSULTA
SOLO CONSULTA
SOLO CONSULTA

Velázquez Raya Mónica vs. Valdez Rodríguez Jaime Leopoldo. Especial Familiar Amparo. 1 Acdo. Núm. Exp. 347/2021.
Velázquez Raya Mónica. Controversias del Orden Familiar Amparo. 1 Acdo. en Amparo. Núm. Exp. 347/2021 Amparo 717/23.
Zamora Zamora Simón vs. Melchor Zamora Silvina. Especial Familiar Expedientillo. 1 Acdo. Núm. Exp. 1163/2015.
Zavala Rocha Cecilia Margarita y/o Margarita Zavala Rocha. Int. 1 Acdo. Núm. Exp. 1711/2009.
AUDIENCIA
Cruz Hernández Yael vs. Cruz de Jesús Mario. Aud. Controversias del Orden Familiar 1 Audiencia. Núm. Exp. 1941/2022.
Herrera Salmerón Cristian Omar vs. Hernández López Margarita Massiel. Aud. Controversias del Orden Familiar 1 Audiencia. Núm. Exp. 1165/2021.
Navarrete Jacobo Alfonso. Aud. Sucesorio Familiar. 1 Audiencia. Núm. Exp. 453/2021.
Velázquez Raya Mónica vs. Valdez Rodríguez Jaime Leopoldo. Aud. Especial Familiar. 1 Audiencia. Núm. Exp. 347/2021.

LA SECRETARIA DE ACUERDOS
LIC. SOBEIDA MALDONADO SERRANO

SECRETARÍA "B"
ACUERDOS DEL 11 DE JULIO DEL 2023

Altamirano Razo Rosa Martha. Sucesorio Familiar 1 Acdo. Núm. Exp. 1052/2023.
Arriaga Guzmán Shirley Yolanda vs. Mendoza García Erick. Controversias del Orden Familiar 1 Acdo. Núm. Exp. 470/2023.
Arroyo Guijarro Mirna vs. González Gracidas Jorge. Controversias del Orden Familiar 1 Acdo. en Incidente. Núm. Exp. 108/2011 Inc. de Cancel. de Pensión Alimenticia.
Avelino Solís Iván Jesús vs. Orozco Barajas María Elena. Controversias del Orden Familiar 1 Acdo. Núm. Exp. 1151/2023.
Benito Peñaloza María Dolores vs. Barrera Domínguez Dante Antonio. Especial Familiar 1 Acdo. Núm. Exp. 1078/2023.
Campirano Villanueva Vanessa Elizabeth vs. Dorantes Román Raymundo. Controversias del Orden Familiar 1 Acdo. Núm. Exp. 1054/2020.
Chávez Saldaña Margarita Dolores. Sucesorio Familiar 1 Acdo. Núm. Exp. 1698/2022.
Colín Plata Irene. Sucesorio Familiar 2 Acdos. Núm. Exp. 396/2018.
Coronado Martínez Sharon Sue vs. Zamora Lora Edgar Uriel. Especial Familiar Dada. 1 Acdo. Núm. Exp. 828/2015.
Crecencio Camarena Emilio y/o Emilio Camarena. Sucesorio Familiar 1 Acdo. Núm. Exp. 1250/2021.
Cruz Aguilar Guadalupe vs. Sánchez Aguilar Pedro. Controversias del Orden Familiar 1 Acdo. en Incidente. Núm. Exp. 1600/2000 Inc. de Cancel. de Pensión Alimenticia.
Eliosa Martínez Dafne vs. Pérez Serrano Arturo. Controversias del Orden Familiar 1 Acdo. Núm. Exp. 2152/2022.
Favila Ruíz Ofelia Magaly vs. Muñiz García Jesús. Especial Familiar 1 Acdo. en Incidente. Núm. Exp. 464/2022 Inc. de Régimen de Convivencias y Visitas.
Fernández Olivera Jade Yazmín Herminia y Miranda Castañeda Luis Gustavo. Controversias del Orden Familiar 1 Acdo. Núm. Exp. 394/2023.
Flores de la Cruz Alejandra vs. Vázquez Aguilar Iván Ernesto. Controversias del Orden Familiar 1 Acdo. Núm. Exp. 250/2012.
García Alonso Raquel vs. Reyes Chávez Carlos. Controversias del Orden Familiar Dada Nueva Cuenta. 1 Acdo. en Exhorto. Núm. Exp. 1116/2023.
García Carrillo Margarita vs. Díaz Miranda Sergio Armando. Controversias del Orden Familiar 1 Acdo. Núm. Exp. 742/2023.
García Cruz Alejandra vs. Munguía Gallardo Óscar. Controversias del Orden Familiar 1 Acdo. Núm. Exp. 1554/2022.
García García Tomás vs. Distribuidora de Fierro Marín, S. de R. L. Sucesorio Familiar 1 Acdo. Núm. Exp. 684/2001.
García Martínez Dalía vs. Palma Ramírez Víctor Armando. Controversias del Orden Familiar 1 Acdo. Núm. Exp. 1174/2023.
Garnica Romero Amparo vs. Test. 1 Acdo. Núm. Exp. 1134/2004.
Gómez Corona Angélica vs. Rivera Carrillo Jaime. Especial Familiar Emplazamiento. 1 Acdo. Núm. Exp. 1218/2023.
González Piedra Samantha Karina vs. Peñaloza Iniesta Crysthofer Felipe. Controversias del Orden Familiar 1 Acdo. Núm. Exp. 498/2023.
Gutiérrez Vega Magdalena. Sucesorio Familiar 1 Acdo. en Incidente. Núm. Exp. 1624/2016 Inc. de Remoción de Albacea.
Hernández Espinoza Moisés vs. García Rojas Blanca Elena. Especial Familiar Dada Nueva Cuenta. 2 Acdos. en Exhorto. Núm. Exp. 1286/2023.
Hernández Hernández Sotero. Sucesorio Familiar 1 Acdo. en Otros. Núm. Exp. 932/2018 Segunda Sección.
Hernández Rodríguez Clarissa vs. Contreras Morgado Bryan. Controversias del Orden Familiar Comparecencia de Billete. 1 Acdo. Núm. Exp. 1546/2022.
Hernández Salinas Alejandra vs. Rodríguez Arroyo Fernando. Controversias del Orden Familiar Dada Nueva Cuenta. 1 Acdo. en Exhorto. Núm. Exp. 1112/2023.
Jiménez Garduño Karla Giselle vs. Salazar Roldán Jonathan Isaías. Especial Familiar 1 Acdo. Núm. Exp. 1086/2023.
Jiménez Jiménez Octavio vs. Betanzos Ocadiz Alexa Cristina. Controversias del Orden Familiar 1 Acdo. Núm. Exp. 844/2022.
Lee Bonilla Magda Eugenia vs. Vega Silva Alejandro. Controversias del Orden Familiar 2 Acdos. Núm. Exp. 1572/2022.
Lee Bonilla Magda Eugenia vs. Vega Silva Alejandro. Controversias del Orden Familiar 2 Acdos. en Otros. Núm. Exp. 1572/2022 Décimo Recurso de Apelación.
Lima Ruíz Ivonne Karime vs. Hugo Soto González. Ord. Civil Familiar 1 Acdo. en Expedientillo. Núm. Exp. 42/2008 Bis. 1.
López Abreo Yolanda. Sucesorio Familiar 1 Acdo. Núm. Exp. 816/2022.
López Marroquín Raymundo Carlos, Rodríguez Limón Patricia vs. López Rodríguez Mirelle Kinneret, Morales Cervantes Alan Héctor. Controversias del Orden Familiar 2 Acdos. Núm. Exp. 774/2017.
López Chávez Leticia vs. Raúl Blas Cortés. Controversias del Orden Familiar 1 Acdo. en Incidente. Núm. Exp. 1408/2001 Inc. de Cancel. de Pensión Alimenticia.
Márquez Herrera Micaela su Sucesión. Sucesorio Familiar 1 Acdo. Núm. Exp. 1646/2021.
Molina Ortiz Conrado. Controversias del Orden Familiar Amparo. 1 Acdo. en Amparo. Núm. Exp. 978/2021 Amparo 778/23.
Montelongo Tabares María Margarita vs. Yescas Gómez Francisco. Controversias del Orden Familiar 1 Acdo. Núm. Exp. 924/2023.
Narváez Hernández Ana Belén. Juns. Voluntaria Familiar 1 Acdo. Núm. Exp. 782/2023.
Ortiz Joaquín Carlos Alberto vs. Guzmán Peña Rocío Delia. Especial Familiar 1 Acdo. Núm. Exp. 108/2023.
Paduano López Javier su Sucesión. Sucesorio Familiar 1 Acdo. Núm. Exp. 774/2023.
Paredes Salinas Laura vs. Garrido Narváez Carlos. Controversias del Orden Familiar Dada. 1 Acdo. Núm. Exp. 966/2023.
Pedrero Marshall Reynalda. Sucesorio Familiar 1 Acdo. Núm. Exp. 332/2020.
Pelayo Ramírez Rosalinda vs. Ramírez Macotela Maximino. Controversias del Orden Familiar 1 Acdo. Núm. Exp. 1134/2016.
Pérez Mendoza Sandra Maricela vs. Martínez Aguado Víctor Jesús. Controversias del Orden Familiar 1 Acdo. Núm. Exp. 982/2023.
Pérez Vargas Claudia Nayeli vs. Díaz Monroy David. Especial Familiar 1 Acdo. Núm. Exp. 182/2023.
Reséndiz Guerrero Angélica María vs. Rodríguez Molina Mauricio. Controversias del Orden Familiar 1 Acdo. en Incidente. Núm. Exp. 1854/2014 Inc. de Pago de Pensiones Vencidas y No Pagadas.
Reyes Manzano Ana Bertha vs. Contreras Durán Daniel. Especial Familiar 2 Acdos. Núm. Exp. 1064/2023.
Reyes Vásquez Rebeca. Sucesorio Familiar 2 Acdos. Núm. Exp. 1158/2020.
Rivera Cruz Jéssica Ivett vs. Valero García Miguel Ángel. Especial Familiar 1 Acdo. en Incidente. Núm. Exp. 342/2021 Cuad. de Recusación.
Rodríguez Flores Fabiola Cristina vs. Chavarría Chávez David Maximiliano. Controversias del Orden Familiar Exhorto. 1 Acdo. en Exhorto. Núm. Exp. 1292/2023.
Rodríguez Jara José Manuel. Sucesorio Familiar 1 Acdo. Núm. Exp. 2012/2021.
Rodríguez Quezada Michelle. Controversias del Orden Familiar Amparo. 2 Acdos. en Amparo. Núm. Exp. 1516/2005 Amparo 1047/2022.
Rodríguez Sánchez Emilio vs. Carrillo Ortiz Cinza. Especial Familiar 1 Acdo. Núm. Exp. 1122/2023.
Rodríguez Vidal María Guadalupe vs. De Aro Hernández Roberto. Alim. Comparec. 1 Acdo. Núm. Exp. 1246/2005.

SOLO CONSULTA
SOLO CONSULTA
SOLO CONSULTA

Rodríguez Romero Irene vs. José Luis Muñoz Perales. Controversias del Orden Familiar 1 Acdo. en Incidente. Núm. Exp. 216/2009 Inc. de Cesación de Pensión Alimenticia.
Rosas Ortiz Esmeralda vs. Crisanty Jiménez Francisco Javier. Controversias del Orden Familiar 1 Acdo. Núm. Exp. 1906/2017.
Rosas Ortiz Esmeralda. Controversias del Orden Familiar 1 Acdo. en Incidente. Núm. Exp. 1906/2017 Inc. de Cambio de Guarda y Custodia Provisional.
Ruíz Cortés María Teresa vs. Bernal Yépez Felipe. Controversias del Orden Familiar 1 Acdo. Núm. Exp. 1180/2017.
Salvador Barios Serrano. Sucesorio Familiar 3 Acdos. en Expedientillo. Núm. Exp. 350/1994.
Salvador Barios Serrano. Sucesorio Familiar 1 Acdo. en Otros. Núm. Exp. 350/1994 Segunda Sección.
Sarmina Sánchez Marianela vs. Sermina Sánchez José Joaquín. Controversias del Orden Familiar 1 Acdo. Núm. Exp. 1034/2023.
Sayago María del Carmen su Sucesión. Sucesorio Familiar 1 Acdo. Núm. Exp. 938/2023.
Serrano Hernández Juan de Dios vs. Gómez Cruz María Francisca. Especial Familiar 1 Acdo. en Incidente. Núm. Exp. 382/2022 Inc. de Liquidación de Sociedad Conyugal.
Sosa Luna Heide Marlene vs. Ibarra Virgilio Jonathan Gerardo. Controversias del Orden Familiar 1 Acdo. en Incidente. Núm. Exp. 2204/2017 Inc. de Cambio de Guarda y Custodia.
Suárez Luna Georgina Atreyi vs. Suárez Téllez Alfonso. Controversias del Orden Familiar Exhorto. 1 Acdo. en Exhorto. Núm. Exp. 1288/2023.
Vázquez Gutiérrez Bernardo. Sucesorio Familiar 1 Acdo. Núm. Exp. 292/2008.
Vázquez López Leticia vs. Méndez Mondragón Francisco Javier. Controversias del Orden Familiar Emplazamiento. 1 Acdo. Núm. Exp. 514/2023.
Villasante Sánchez Esteban. Sucesorio Familiar 1 Acdo. en Otros. Núm. Exp. 278/2019 Secc. Segunda.
Villegas Peñaloza Heyzel vs. Sordo Sánchez Ángel. Controversias del Orden Familiar 1 Acdo. Núm. Exp. 1624/2018.
Yáñez Sánchez Emma Katia Jocelyn. Juris. Voluntaria Familiar 1 Acdo. Núm. Exp. 414/2023.
Zavala Díaz Alejandra Edith vs. García Elizondo José Ricardo. Controversias del Orden Familiar 1 Acdo. Núm. Exp. 1642/2015.
Zldivar Oviedo Ángel Alfonso vs. García Guerrero Karen Adriana. Especial Familiar 1 Acdo. en Exhorto. Núm. Exp. 1016/2023.
De la Cruz Alatorre Ceciliua vs. Ávalos Espinosa Sergio Rafael. Especial Familiar 1 Acdo. Núm. Exp. 870/2023.
MAL PUBLICADOS
Peña Huerta Velia su Sucesión. Sucesorio Familiar Auto. 1 Acdo. Núm. Exp. 1128/2023.
AUDIENCIA
Molina Ortiz Conrado. Aud. Controversias del Orden Familiar 1 Audiencia. Núm. Exp. 978/2021.
Vázquez Capote Luis Enrique vs. Sánchez Aguirre Valeria. Aud. Controversias del Orden Familiar 2 Audiencias. Núm. Exp. 754/2023.

EL SECRETARIO DE ACUERDOS
LIC. MARIO ROBLES KOCH

VIGÉSIMO SEGUNDO DE LO FAMILIAR

SECRETARÍA "A"
ACUERDOS DEL 11 DE JULIO DEL 2023

Arellano Avilés María Guadalupe vs. Vargas Mendieta Gerardo. Controversias del Orden Familiar 1 Acdo. Núm. Exp. 1193/2023.
Baltazar Santiago Antonio vs. Téllez Valentín Rosario. Especial Familiar Acuerdo. 1 Acdo. Núm. Exp. 1293/2023.
Bañuelos de la Torre Soralla vs. Bautista Capetillo J Jesús. Especial Familiar 1 Acdo. Núm. Exp. 619/2023.
Becerril Calderón Martha vs. Jesús Israel Gaytán Arreola. Especial Familiar 1 Acdo. Núm. Exp. 955/2021.
Becerril Téllez Mercedes su Sucesión. Sucesorio Familiar 1 Acdo. Núm. Exp. 887/2022.
Calderón Márquez María Fernanda vs. Mariano Gama Pizarro. Ord. Civ. 1 Acdo. Núm. Exp. 1871/2009.
Campillo Aguilar Karen vs. Orozco Canto Ricardo. Controversias del Orden Familiar Acuerdo. 1 Acdo. Núm. Exp. 1289/2023.
Castro García Araceli vs. Edgardo Adrián Choreño García. Controversias del Orden Familiar 1 Acdo. Núm. Exp. 321/2004.
Castro Torres Antonio. Sucesorio Familiar 1 Acdo. en Otros. Núm. Exp. 1047/2015 Sec IV.
Cañas Colín Pedro Antonio. Sucesorio Familiar 1 Acdo. Núm. Exp. 565/2020.
Contla y Martínez del Río Sabel Noemí su Sucesión. Sucesorio Familiar 1 Acdo. Núm. Exp. 745/2022.
Cruz Ortega Javier su Sucesión. Sucesorio Familiar 1 Acdo. Núm. Exp. 851/2023.
Díaz Salinas José su Sucesión. Sucesorio Familiar 1 Acdo. Núm. Exp. 773/2023.
Diliz Pérez Elsa Susana vs. Lagunes Luna Leonel. Especial Familiar Exhorto. 1 Acdo. en Exhorto. Núm. Exp. 1287/2023 Exh. que Remite el C. Juez 3° Familiar de San Luis Potosí, S. P.
Echenique Macías Gabriela Josefina vs. Robert Valensi y/o Robert Valensi Gómez. Controversias del Orden Familiar 1 Acdo. en Amparo. Núm. Exp. 1471/2015 553/2016- I Tomo II.
Eguiluz Díaz Cristóbal. Int. Expedientillo. 1 Acdo. Núm. Exp. 791/2005.
Esquivel Ramírez Arturo vs. Lilia Karen Galván Guzmán. Controversias del Orden Familiar 1 Acdo. Núm. Exp. 1245/2015 Tomo II Inc. de Cambio de Guarda y Custodia.
Fernández Fernández Humberto Jorge. Sucesorio Familiar Designa Notario. 1 Acdo. Núm. Exp. 1385/2014.
García Orihuela Citlally Guadalupe. Sucesorio Familiar Nombran Albacea. 1 Acdo. Núm. Exp. 1983/2021.
García Velázquez Consuelo su Sucesión. Sucesorio Familiar 1 Acdo. Núm. Exp. 1221/2023.
Godoy Castillo Marisela vs. Eriktadeo Salgado Lima. Controversias del Orden Familiar Expedientillo. 1 Acdo. Núm. Exp. 859/2015.
Gómez Andrea Monserrat Marín vs. Sierra Ibarra Omar Eduardo. Controversias del Orden Familiar Alimentos por Comparecencia. 1 Acdo. Núm. Exp. 1297/2023.
Gómez Farías Velázquez Artemisa su Sucesión. Sucesorio Familiar 1 Acdo. Núm. Exp. 451/2023.
González Fuentes Edith. Sucesorio Familiar Cuad. de Apelación. 2 Acdos. en Cuadernillo. Núm. Exp. 1299/2019 Secc. Tercera.
González Loa María del Consuelo. Test. 1 Acdo. Núm. Exp. 925/2007.
Granados Ramírez Roberto. Sucesorio Familiar 1 Acdo. en Incidente. Núm. Exp. 1415/2014 Inc. de Remoción de Albacea.
Hernández Ávila Carlos vs. Martínez Morales María Laura. Especial Familiar Expedientillo. 1 Acdo. en Expedientillo. Núm. Exp. 1885/2022 Expedientillo.
Hernández Mejía Alberto su Sucesión. Sucesorio Familiar 1 Acdo. Núm. Exp. 221/2023.
Hernández Rojas Jorge su Sucesión. Sucesorio Familiar 1 Acdo. Núm. Exp. 411/2023.
Hernández González Bernardo. Sucesorio Familiar 1 Acdo. Núm. Exp. 1703/2016.
Higuera Rodríguez Almendra Jocelyn vs. García Ambrosio Óscar. Controversias del Orden Familiar 2 Acdos. Núm. Exp. 465/2022.
Kaley Brice Mckay vs. Yamileth Alonso Villagrán. Controversias del Orden Familiar 1 Acdo. en Otros. Núm. Exp. 1653/2016 Tomo Dos.
López Rosales Israel vs. Karina Reséndiz Martínez. Cont. Ord. Fam. Expedientillo. 1 Acdo. Núm. Exp. 1013/2003.
Luna González Genoveva. Sucesorio Familiar Expedientillo. 1 Acdo. Núm. Exp. 993/2020.
Martínez Araiza Jesús. Sucesorio Familiar 1 Acdo. Núm. Exp. 997/2023.
Martínez Mendoza Ramiro. Sucesorio Familiar 1 Acdo. en Incidente. Núm. Exp. 535/2021 Inc. de Oposición a la Rendición de Cuentas.
Martínez Miranda Victoria. Sucesorio Familiar 1 Acdo. Núm. Exp. 1443/2019.
Medina Flores Hermosa Patricia Antonia su Sucesión. Sucesorio Familiar 1 Acdo. Núm. Exp. 535/2023.
Medina González Óscar Alejandro vs. Marycarmen Tonantzin Rivera Ortiz. Controversias del Orden Familiar 1 Acdo. Núm. Exp. 1313/2018.
Mejorada Hernández Guadalupe vs. Martínez Sánchez Javier. Controversias del Orden Familiar 1 Acdo. Núm. Exp. 991/2023.
Miguel Hernández Olga vs. Xicoatl Blanca Edith Pavón Miguel. Controversias del Orden Familiar 1 Acdo. Núm. Exp. 451/2021 Tomo II.

SOLO CONSULTA
SOLO CONSULTA
SOLO CONSULTA

Miranda Maldonado Ivonne Carolina vs. Gaudencio Lucas Bravo. Especial Familiar 1 Acdo. en Incidente. Núm. Exp. 833/2017 Inc. de Reduc. de Pensión Alimenticia.
Molina González Ortega Diego vs. Christian Molina Galván. Controversias del Orden Familiar 1 Acdo. Núm. Exp. 1105/2020 Tomo III Principal.
Moreno Gómez José Antonio vs. Hernández Solís Celia. Controversias del Orden Familiar Exhorto. 1 Acdo. en Exhorto. Núm. Exp. 1285/2023 Exh. que Remite el C. Juez Mixto del Dtto Jud. de Chalco, Con Resid en Ixtapaluca, Edo Méx.
Morones Pineda Martín. Sucesorio Familiar 1 Acdo. en Cuadernillo. Núm. Exp. 149/2017 Secc. Cuarta.
Munguía Ramírez Renee Damaris vs. Germán Jiménez Reyes. Especial Familiar 1 Acdo. Núm. Exp. 1759/2019.
Ocampo Vázquez Magali vs. Iván Mario Alberto Becerril Pérez. Especial Familiar 1 Acdo. Núm. Exp. 1298/2016.
Olmedo Olavarrieta María Alejandra vs. Balut Peláez Moufid. Especial Familiar 2 Acdos. en Incidente. Núm. Exp. 407/2022 Inc. de Pesión Alimenticia Definitiva.
Osnaya Ramírez Miriam Karem vs. Ortiz Juárez Julio. Controversias del Orden Familiar 1 Acdo. Núm. Exp. 1041/2022.
Pacheco Flores María del Carmen su Sucesión. Sucesorio Familiar Expedientillo. 1 Acdo. Núm. Exp. 25/2023.
Pérez García Érika vs. López Jacobo Noé. Controversias del Orden Familiar 1 Acdo. Núm. Exp. 1157/2023.
Pérez Moreno Armando. Juris. Voluntaria Familiar 1 Acdo. Núm. Exp. 1203/2023.
Pérez Quiroz Alberto su Sucesión. Sucesorio Familiar 1 Acdo. Núm. Exp. 673/2023.
Pérez su Suc. Gilberta. Sucesorio Familiar 1 Acdo. Núm. Exp. 1797/2022.
Piña Hernández María Guadalupe vs. Guzmán Rodríguez Félix Esteban. Especial Familiar 1 Acdo. en Incidente. Núm. Exp. 455/1995 Inc. de Liquidación de la Soc. Conyugal Tomo V.
Quiroz Torres Aída su Sucesión. Sucesorio Familiar 1 Acdo. en Cuadernillo. Núm. Exp. 899/2022 Secc. Segunda.
Reyes Carrasco Artemio su Sucesión. Sucesorio Familiar 1 Acdo. Núm. Exp. 365/2023.
Reyes Pérez Prisila Natalia vs. Ángel Iván Morales Estrada. Controversias del Orden Familiar 1 Acdo. Núm. Exp. 1523/2015.
Rivas Rodríguez Sugeili Alicia vs. Javier Hernán Fuentes Rojas. Controversias del Orden Familiar 1 Acdo. Núm. Exp. 145/2018.
Rodríguez García Antonio. Sucesorio Familiar 1 Acdo. en Cuadernillo. Núm. Exp. 1139/2020 Secc. Segunda.
Rodríguez Madrigal María Guadalupe vs. Daniel Nieto Olvera. Controversias del Orden Familiar 1 Acdo. Núm. Exp. 91/2021.
Rodríguez Ortega Carmen del Rocío vs. Rivera Martínez José Roberto. Controversias del Orden Familiar 1 Acdo. Núm. Exp. 833/2023.
Rojas Gil Andrea. Sucesorio Familiar 1 Acdo. Núm. Exp. 855/2017 Bis. 4 Sec II.
Rojo García Silvia vs. Martínez Carrillo Justino. Especial Familiar 1 Acdo. Núm. Exp. 623/2023.
Romero Izquierdo Norma Alicia vs. Gutiérrez Águila Emmanuel Josefat. Especial Familiar 1 Acdo. en Incidente. Núm. Exp. 1989/2012 Inc. de Cambio de Guarda y Custodia.
Ruíz Gutiérrez Alberto su Sucesión. Sucesorio Familiar 1 Acdo. Núm. Exp. 689/2023.
Sandoval Ugalde Esperanza. Juris. Voluntaria Familiar 1 Acdo. Núm. Exp. 1481/2015.
Santamaría Deanda Ma de Jesús su Sucesión. Sucesorio Familiar 1 Acdo. Núm. Exp. 645/2023.
Santana González Eloísa vs. Miguel Ángel Nute Arriaga. Controversias del Orden Familiar 1 Acdo. Núm. Exp. 959/2016.
Tarin Terrazas Tonantzin vs. Estrada Viveros Vicente. Controversias del Orden Familiar 1 Acdo. Núm. Exp. 839/2023.
Torres Hernández Alosa Lucía vs. García Ocampo Javier Enrique. Especial Familiar Acuerdo. 1 Acdo. Núm. Exp. 1291/2023.
Tovar Vargas Gregorio vs. Marisela Moctezuma Martínez. Controversias del Orden Familiar 1 Acdo. en Amparo. Núm. Exp. 1785/2018 Amparo Número 685/2023- V.
Trejo Hernández Agustín. Sucesorio Familiar 2 Acdos. Núm. Exp. 567/2021.
Urbano López Elizabeth vs. Salazar Echeverría Julio César. Controversias del Orden Familiar 1 Acdo. Núm. Exp. 421/2023.
Valdés Ugalde José Luis vs. Ana Tamarit Amieva. Especial Familiar 1 Acdo. en Incidente. Núm. Exp. 1631/2017 Inc. de Pensión Alimenticia Definitiva.
Valencia Islas Federico. Juris. Vol. 1 Acdo. Núm. Exp. 391/2006.
Valencia Soto Gricel vs. Flores Juárez José Luis. Especial Familiar 1 Acdo. Núm. Exp. 639/2023.
Vargas Díaz Evelyn Ivonne vs. García Flores Magdiel Cuauhtémoc. Controversias del Orden Familiar 1 Acdo. en Incidente. Núm. Exp. 1643/2017 Bis. 1 Inc. de Cambio de Guarda y Custodia.
Vega Mercado Susana Jaquelína vs. Mercado Escoto Olivia su Sucesión. Ord. Civil Familiar 1 Acdo. Núm. Exp. 667/2020 Tomo III.
Vera Avitia José Luis. Sucesorio Familiar 1 Acdo. Núm. Exp. 2235/2019.
Vera Cruz Alicia vs. Vera Cruz Martha Mónica y Vera Cruz Norma María y Vera Cruz Lorena y Vera Cruz Diana y Vera Cruz José Benjamín. Ord. Civil Familiar 1 Acdo. Núm. Exp. 153/2023 Exp. que Remite el C. Juez 9° Fam. para su Acumulación Al Exp. 2235/2019, Intestamenta.
AUDIENCIA
Gutiérrez Romero Carmen Alejandra su Sucesión. Información Testim. 801 Sucesorio Familiar. 1 Audiencia. Núm. Exp. 731/2023.
López Cervantes María del Carmen. Primer Reconoc. Médico Juris. Voluntaria Familiar. 1 Audiencia. Núm. Exp. 1001/2023 Interdicción.
Sánchez Camacho Ana Lilia vs. Vázquez Meléndez Rubén. Controversias del Orden Familiar 1 Audiencia. Núm. Exp. 925/2023.

SENTENCIAS DEFINITIVAS DEL 11 DE JULIO DEL 2023

Aranda Baz Berenice vs. Pino Reyes Luis Daniel. Controversias del Orden Familiar Sent. Def. 1 Núm. Exp. 1001/2022

LA SECRETARIA DE ACUERDOS
LIC. ROSA MARÍA RAMÍREZ CARDOSO

SECRETARÍA "B"
ACUERDOS DEL 11 DE JULIO DEL 2023

Alberto López Argimiro Sergio. Sucesorio Familiar 1 Acdo. Núm. Exp. 806/2020.
Alvarado Carrillo Abraham. Juris. Voluntaria Familiar 1 Acdo. en Incidente. Núm. Exp. 552/1993 Remoción Cargo Tutriz y Curador.
Ayala Nieto Lus María Lucila. Sucesorio Familiar 1 Acdo. en Incidente. Núm. Exp. 332/2021 Inc. Oposición Al Avaluo.
Becerril Martínez Raúl. Int. Expdllo. 1 Acdo. Núm. Exp. 756/1988.
Berrospe Vilchis Ivette Jossel vs. Reynoso Huerta Roberto. Controversias del Orden Familiar 1 Acdo. Núm. Exp. 808/2022.
Castro Castillo Pedro vs. González Flores Remedios. Especial Familiar 1 Acdo. Núm. Exp. 8/2020.
Castro Pérez Rosa. Sucesorio Familiar 1 Acdo. en Incidente. Núm. Exp. 1130/2021 Remoción de Albacea.
Cortés Chávez Rodolfo Alejandro vs. Nancy Andrea Alcaraz Bolaños. Especial Familiar Acuerdo. 1 Acdo. Núm. Exp. 1740/2016.
Cruz Ventura Eusebia vs. Bedolla Ignacio Fredi. Especial Familiar 1 Acdo. Núm. Exp. 174/2023.
Domínguez Lozano Luz Mariana. Controversias del Orden Familiar 1 Acdo. en Incidente. Núm. Exp. 1882/2010 Inc. Cambio de Guarda y Custodia.
Espino Ana Jazmín Hernández vs. Muñoz Peralta Giaconi. Controversias del Orden Familiar 1 Acdo. Núm. Exp. 1840/2021.
Flores Alva Paula. Interd. 1 Acdo. Núm. Exp. 570/2007.
Flores Salceda Alejandra vs. Camargo Pérez Edgar Gustavo. Especial Familiar 1 Acdo. Núm. Exp. 840/2023.
Gómez Álvarez Pablo vs. Núñez Rebolledo Lucía. Especial Familiar Acuerdo. 1 Acdo. Núm. Exp. 888/2023.
Gómez Corona Manuel vs. Salgado Jaimez Brenda Jhovan. Controversias del Orden Familiar 1 Acdo. en Cuadernillo. Núm. Exp. 954/2019 Tomo Cuarto.
González Bautista María Antonieta. Juris. Voluntaria Familiar 1 Acdo. Núm. Exp. 14/2020.
González Danielly Ramón Antonio su Sucesión. Sucesorio Familiar 1 Acdo. Núm. Exp. 1290/2023.
Guzmán Meléndez Karen vs. Vega Bautista Edwin Azael. Controversias del Orden Familiar 1 Acdo. Núm. Exp. 1618/2021.

SOLO CONSULTA
SOLO CONSULTA
SOLO CONSULTA

Hernández Mendoza María Dolores su Sucesión. Sucesorio Familiar 1 Acdo. Núm. Exp. 276/2023.
Hernández Tagle Claudia Estefany vs. César Osvaldo Villaluz. Div. Incausado Acuerdo. 1 Acdo. Núm. Exp. 880/2010.
Jiménez Martínez Verónica vs. Raúl Reséndiz Ríos. Div. Nec. 2 Acdos. Núm. Exp. 1270/2004.
Jiménez Martínez Verónica vs. Raúl Reséndiz Ríos. Ord. Civil Familiar Acuerdo. 1 Acdo. en Incidente. Núm. Exp. 1270/2004 Inc. Cancel. de Pensión.
Jiménez Rojas José Luis vs. Eira Osoris Aguilar Tapia. Controversias del Orden Familiar 1 Acdo. Núm. Exp. 1712/2017.
Juárez Chávez Cecilia Lizbet vs. Rahidt Aarón Ramos Hernández. Controversias del Orden Familiar 1 Acdo. Núm. Exp. 298/2018.
Legorreta Paulin Gabriel vs. María de Guadalupe González Medellín. Controversias del Orden Familiar Acuerdo. 1 Acdo. en Incidente. Núm. Exp. 300/2005 Inc. de Cump. de Pago de Pensiones Vencidas y No Pagadas Tomo II.
Limón Pelcastre Grissdelhy Coral vs. Eduardo David Noguez Cruz. Controversias del Orden Familiar 1 Acdo. Núm. Exp. 2238/2017.
López Espinosa María de Jesús. Int. Expdllo. 1 Acdo. Núm. Exp. 1152/2003.
López García Jesús su Sucesión. Sucesorio Familiar Acuerdo. 1 Acdo. Núm. Exp. 622/2022.
López Pineda Karen Magdalena vs. Jorge Bravo Muñoz. Especial Familiar mal Publicado. 1 Acdo. en Incidente. Núm. Exp. 1054/2018 Inc. Modificación Guarda y Custodia.
Lugo Juárez Yazmín Guadalupe vs. Cholula García Nicolás Alberto. Especial Familiar 1 Acdo. en Incidente. Núm. Exp. 1312/2019 Bis. 1 Inc. Consecuencias Inherentes Al Divorcio, Fijación de Pensión Alimenticia.
Luis Nolasco Raquel vs. Cerón Pérez Iván. Controversias del Orden Familiar Alimentos por Comparecencia. 1 Acdo. Núm. Exp. 1296/2023.
Martínez Muñiz Cinthia vs. Rafael Nieves Cortés. Especial Familiar Acuerdo. 1 Acdo. en Incidente. Núm. Exp. 1488/2016 Incumplimiento Convn. y Reduc. de Pensión Alimenticia.
Martínez y García Manuel Eulalio su Sucesión. Sucesorio Familiar 1 Acdo. Núm. Exp. 1776/2022.
Mata Moreno Blanca Estela vs. Chávez Carapia Luis Camilo. Controversias del Orden Familiar 1 Acdo. Núm. Exp. 192/2022.
Melgoza Abaonza David vs. Del Razo Mayagoitia Lorena Adriana. Especial Familiar 1 Acdo. Núm. Exp. 1284/2023.
Morales Solís Érika Jannet vs. Ventura Lomen Adrián. Controversias del Orden Familiar 1 Acdo. Núm. Exp. 772/2022.
Patino Chávez Silvia Norma vs. Delgado Reyes Julio César. Controversias del Orden Familiar 1 Acdo. en Expedientillo. Núm. Exp. 1178/2011 Expedientillo.
Pimentel Cabañas Dulce Mariana vs. Amparo Leyva Alfredo. Controversias del Orden Familiar 2 Acdos. Núm. Exp. 606/2022.
Ramírez Inclán Patricia vs. Alvarado Rodríguez Javier Iván. Controversias del Orden Familiar 1 Acdo. Núm. Exp. 618/2022.
Rangel Marín Marciana su Sucesión. Sucesorio Familiar 1 Acdo. Núm. Exp. 1288/2023.
Rodríguez Chávez María del Carmen vs. Cruz Mendoza Adrián. Especial Familiar Exhorto. 1 Acdo. en Exhorto. Núm. Exp. 1292/2023 Exh. que Remite el C. Juez 1° Fam. de 1a Inst. del Dtto Jud de Ecatepec de Morelos, Estado de Méx.
Rodríguez Morlets Iriana Inés vs. Gibran Guauda Ochoa. Controversias del Orden Familiar 1 Acdo. en Incidente. Núm. Exp. 1472/2016 Inc. Oposición a la Ejecución.
Rosas González Cuauhtémoc vs. González Rojas Ángeles Monserrat. Controversias del Orden Familiar 1 Acdo. Núm. Exp. 1002/2023.
Rosas Velázquez Karla Berenice vs. Durán González Emilio César. Controversias del Orden Familiar 2 Acdos. en Expedientillo. Núm. Exp. 496/2005 Expedientillo.
Ruíz Dorantes Carlos Eduardo vs. Paz Rodríguez Jovana Beatriz. Controversias del Orden Familiar 1 Acdo. Núm. Exp. 846/2022.
Sánchez Isaías José Luis vs. Verónica Valeria Calles Jiménez. Controversias del Orden Familiar 1 Acdo. Núm. Exp. 1094/2020.
Sánchez Márquez Rosa María. Sucesorio Familiar 1 Acdo. Núm. Exp. 768/2019.
Sánchez Sotelo Brenda Joselin vs. Vázquez Salvador Kin Jordán. Controversias del Orden Familiar 4 Acdos. en Incidente. Núm. Exp. 1726/2021 Cambio de Guarda y Custodia.
Santiago Castillo María Félix su Sucesión. Sucesorio Familiar Expdllo. 1 Acdo. Núm. Exp. 1344/2021.
Soto Delgadillo Samanta Betzabet vs. Gerardo Martínez Meza. Controversias del Orden Familiar 3 Acdos. en Incidente. Núm. Exp. 1596/2013 Inc. Cambio de Guarda y Custodia.
Téllez Rivera Rosario vs. Martín Mejía Martínez. Especial Familiar 2 Acdos. en Incidente. Núm. Exp. 912/2021 Liquidación Sociedad Conyugal.
Turcott Cárdenas Augusto su Sucesión. Sucesorio Familiar 1 Acdo. Núm. Exp. 520/2022.
Ubaldo Muñoz Beatriz vs. Mario Rosas Espinosa. Controversias del Orden Familiar 2 Acdos. Núm. Exp. 1972/2019.
Velázquez González Javier vs. Ventura Grimaldo Beatriz Adriana. Especial Familiar 1 Acdo. en Cuadernillo. Núm. Exp. 1526/2019 Rec. Apel. Sent. Interl 06 Junio 23.
Venado Ángeles Francisca Alicia. Sucesorio Familiar Acuerdo. 1 Acdo. Núm. Exp. 876/2021.
Villa Zendejas Luis Rodolfo vs. Cyntia Espinoza del Valle. Div. Incausado 1 Acdo. Núm. Exp. 1018/2010.
Villeda Trejo Pedro vs. Hernández Escamilla Emma. Especial Familiar 1 Acdo. Núm. Exp. 280/2023.
De la Torre Ayala Carlos Manuel. Sucesorio Familiar 1 Acdo. Núm. Exp. 188/2021.
AUDIENCIA
López Rodríguez Alba Rocío vs. Salinas Valencia Ismael. Plática Con Menor. Controversias del Orden Familiar 1 Audiencia. Núm. Exp. 268/2023.
MINISTERIO LEY: SECRETARIO ACUERDOS
LIC. ROSA MARÍA RAMÍREZ CARDOSO

VIGÉSIMO TERCERO DE LO FAMILIAR

SECRETARÍA "A"
ACUERDOS DEL 11 DE JULIO DEL 2023

Aguilar Muñoz Elodia su Sucesión. Sucesorio Familiar A. 1 Acdo. Núm. Exp. 1939/2021.
Alam Lijain vs. Al Raie Mohamad. Controversias del Orden Familiar 1 Acdo. Núm. Exp. 1249/2023.
Alva Guevara Sergio Mauricio vs. Escobar Montoya Adriana Selene. Especial Familiar A. 1 Acdo. Núm. Exp. 2177/2019.
Apresa Nava Ramón. Sucesorio Familiar A. 1 Acdo. Núm. Exp. 1061/2023.
Arce Valles Leoncio Hermilio. Sucesorio Familiar L. 1 Acdo. Núm. Exp. 2317/2015.
Arreola Prado Eduardo vs. Luz María Cruz Cedillo. Controversias del Orden Familiar A. 1 Acdo. Núm. Exp. 623/2021.
Becerra Robles Azucena vs. Hugo Parez Villegas. Controversias del Orden Familiar A. 1 Acdo. Núm. Exp. 631/2023.
Canchola Montoya María Teresa vs. Valdés Quiroz Fernando. Controversias del Orden Familiar A. 1 Acdo. Núm. Exp. 2183/2018.
Cárdenas Ríos Gabriela vs. Gerardo Tzintzun Báez. Especial Familiar A. 1 Acdo. Núm. Exp. 1555/2015.
Chavarría Vázquez Fernando Gerardo Rafael. Sucesorio Familiar A. 1 Acdo. Núm. Exp. 151/2023.
Chávez Santibañez Justo José vs. Laura Lizbeth Laguna Martínez. Especial Familiar. 1 Acdo. Núm. Exp. 537/2023.
Cobos Morales María de Lourdes. Sucesorio Familiar. 1 Acdo. Núm. Exp. 1797/2022.
Cruces González Brenda Natalia vs. Casimiro Hurtado Luis Enrique. Controversias del Orden Familiar 1 Acdo. Núm. Exp. 1771/2022.
Cruz Ríos José Arturo vs. Aviña Ruíz Xóchitl. Controversias del Orden Familiar A. 1 Acdo. en Incidente. Núm. Exp. 399/2019 Inc. de Modificación de Convn. Guargda y Custodia y Alimentos.
Damián Tierrablanca Marisol vs. Garduño Lugo Gonzalo. Controversias del Orden Familiar A. 1 Acdo. Núm. Exp. 93/2022.
Echeverría Acevedo Claudia Ivonne vs. Agüero López Rigoberto. Controversias del Orden Familiar A. 1 Acdo. Núm. Exp. 247/2020.
Enríquez Hernández Alberto vs. Bertha María Álvarez Lomelí. Ord. Civil Familiar L. 1 Acdo. Núm. Exp. 1042/2023.
Espinoza Sánchez Nancy Adriana vs. Eduardo Manuel Vadillo Rosado. Especial Familiar L. 4 Acdos. Núm. Exp. 541/2023.

SOLO CONSULTA

Falcón Rivas Abril y Otro vs. Falcón Ferrusca Jorge. Controversias del Orden Familiar A. 1 Acdo. Núm. Exp. 165/2018 Inc. de Cancel. de Pensión Alimenticia.
Faustino Manuel García Gómez. Controversias del Orden Familiar 1 Acdo. en Amparo. Núm. Exp. 651/2023 Amparo.
Flores Ríos Lucila vs. Daniel Ricardo Romero Muñoz. Especial Familiar. 1 Acdo. Núm. Exp. 739/2023.
Fuentes Vargas Leticia vs. Tavera Buendía Carmelo Armando. Alim. Comparec. 1 Acdo. Núm. Exp. 1475/2000.
García Bailón Yuliana vs. Rivera Muñoz Jesús. Controversias del Orden Familiar L. 3 Acdos. Núm. Exp. 2271/2019.
González Hernández Delfina. Sucesorio Familiar A. 1 Acdo. Núm. Exp. 1649/2017.
Guzmán López Ricardo. Sucesorio Familiar. 1 Acdo. Núm. Exp. 1719/2022.
Henry Rodríguez René de Jesús vs. Martín Mier María Isabel. Controversias del Orden Familiar L. 3 Acdos. Núm. Exp. 287/2022 Principal Tomo II.
Hernández Venegas Viudada de Castillo Teresa su Sucesión. Sucesorio Familiar A. 1 Acdo. Núm. Exp. 1605/2021.
Hernández García María Guadalupe vs. José Mauricio Perea Anaya. Controversias del Orden Familiar A. 1 Acdo. Núm. Exp. 471/2023.
Hernández Roldán Ana Karen vs. Julio César Nájerahernández. Especial Familiar 1 Acdo. Núm. Exp. 1251/2023.
Huerta y Castillo Álvaro Gabino. Sucesorio Familiar L. 1 Acdo. Núm. Exp. 97/2019.
Iniesta Mejía Antonio vs. Martha Rayón Molina. Especial Familiar L. 1 Acdo. en Amparo. Núm. Exp. 597/2023 Amparo Directo.
Iniesta Mejía Antonio vs. Martha Rayón Molina. Especial Familiar L. 1 Acdo. en Amparo. Núm. Exp. 597/2023 Amparo Directo II.
Junquera Suárez José. Sucesorio Familiar A. 1 Acdo. Núm. Exp. 1163/2002 Inc. de Remoción de Albacea.
León López María de Lourdes. Juris. Voluntaria Familiar A. 1 Acdo. Núm. Exp. 1211/2023.
López Arévalo Rodrigo Tizoc vs. Xochil Carolina Tovar Mérida. Ord. Civil Familiar A. 1 Acdo. en Incidente. Núm. Exp. 127/2006 Inc. de Ejecc. de Convenio.
López Cruz Rosa Estela vs. Flores Tovar Eleazar. Especial Familiar A. 1 Acdo. Núm. Exp. 1099/2023.
Mandujano Martínez Zacarías su Sucesión. Sucesorio Familiar. 2 Acdos. Núm. Exp. 1417/2022.
Manjarrez Suárez Edmundo. Sucesorio Familiar A. 1 Acdo. Núm. Exp. 859/2020.
Manzano Peña David Jesús vs. Díaz Martínez María Esperanza. Especial Familiar A. 1 Acdo. Núm. Exp. 1827/2021.
Martínez Blasio Alfonso, su Sucesión. Sucesorio Familiar L. 1 Acdo. en Otros. Núm. Exp. 633/2002 Secc. Tercera.
Martínez Ramírez Ana Lilia vs. Parra Mendoza Enrique. Controversias del Orden Familiar A. 1 Acdo. en Incidente. Núm. Exp. 1301/2019 Inc. de Pensión Alimenticia.
Medina Ruíz Juan. Int. A. 1 Acdo. Núm. Exp. 819/1988.
Mejía Álvarez Pedro vs. Luz Mireya Moya Núñez. Especial Familiar A. 3 Acdos. Núm. Exp. 651/2007 Bis. 1.
Melitón Sánchez Luis Enrique vs. Magali Ashanty Maya Gil. Controversias del Orden Familiar A. 1 Acdo. Núm. Exp. 1927/2022.
Mendoza Uribe Raúl su Sucesión. Sucesorio Familiar. 1 Acdo. Núm. Exp. 1127/2022.
Monter Rendón Silva Lizabeth vs. Ángel Alejandro Olvera Rosiles. Controversias del Orden Familiar Audiencia. 1 Acdo. Núm. Exp. 1903/2022.
Montes de Oca Deborah Andrea Silvia vs. Lara Soria Alan Michael. Especial Familiar 1 Acdo. Núm. Exp. 1167/2023.
Morales Flores Mirna vs. Arturo Figueroa Aguilar. Controversias del Orden Familiar A. 1 Acdo. Núm. Exp. 779/2023.
Morales Rodríguez Nayeli Jazmín vs. Flores López Diego Eduardo. Controversias del Orden Familiar A. 1 Acdo. Núm. Exp. 1135/2022.
Moreno Aguilar Eufemio Juan su Sucesión. Sucesorio Familiar. 1 Acdo. Núm. Exp. 487/2022.
Mundo Flores José su Sucesión. Sucesorio Familiar A. 1 Acdo. Núm. Exp. 885/2022.
Márquez Hernández Verónica vs. Javier Omar Jiménez Hirashi. Juris. Voluntaria Familiar A. 1 Acdo. Núm. Exp. 949/2023.
Olivares Martínez Nallely vs. Juan Manuel Gallegos Zárate. Especial Familiar A. 1 Acdo. Núm. Exp. 909/2023.
Orozco Colín María Guadalupe vs. Juan Gerardo Ramírez Orozco. Controversias del Orden Familiar L. 1 Acdo. en Expedientillo. Núm. Exp. 889/2002.
Orozco Uribe Itzel vs. Pablo Antonio López Morales. Controversias del Orden Familiar A. 1 Acdo. Núm. Exp. 1133/2023.
Ortíz González José Javier vs. Mónica Carina Jiménez Hernández. Especial Familiar A. 1 Acdo. Núm. Exp. 447/2023.
Osorio Escalona Ericka Marlen vs. Jorge Armando Gómez Castellanos. Alim. Comparec. L. 1 Acdo. Núm. Exp. 997/2010.
Padilla Romero Federico. Sucesorio Familiar A. 1 Acdo. Núm. Exp. 433/2023.
Patlan González Laura Areli vs. Aguilar Flores Edgar Iván. Controversias del Orden Familiar L. 2 Acdos. Núm. Exp. 715/2017.
Pereda Godínez Manuela. Sucesorio Familiar L. 1 Acdo. Núm. Exp. 801/2020 Bis. 2 Tomo II del Cuad. Principal.
Pereda Godínez Manuela. Sucesorio Familiar L. 1 Acdo. en Incidente. Núm. Exp. 801/2020 Bis. 3 Inc. de Remoción de Albacea.
Pereda Godínez Manuela. Sucesorio Familiar L. 1 Acdo. en Incidente. Núm. Exp. 801/2020 Bis. 5 Inc. de Impugnación a la Cuenta Anual 2020 Rendida por Nora Manuela Gp.
Pérez Gallo Alicia vs. Herrera Ricardo Isidoro. Controversias del Orden Familiar A. 1 Acdo. Núm. Exp. 1105/2022.
Pimentel Quijano Layla Alicia. Controversias del Orden Familiar L. 1 Acdo. en Incidente. Núm. Exp. 845/2017 Inc. Modificación de Convn. Incremento Depensión Alimenticia.
Ponce García María de la Luz vs. Fernando Aguilar León. Alim. Comparec. L. 1 Acdo. Núm. Exp. 1303/2003.
Porrás Barrón Salvador. Sucesorio Familiar 1 Acdo. Núm. Exp. 1253/2023.
Pérez Rodríguez Gabriel Martín vs. María Elena del Razo Aguilar. Controversias del Orden Familiar L. 1 Acdo. Núm. Exp. 347/2023.
Reyes Hernández Lizbeth vs. Carlos Enrique García Márquez. Controversias del Orden Familiar A. 1 Acdo. Núm. Exp. 1089/2023.
Roa Solórzano Crisanto vs. Jaimes de Roa Ma. Isabel. Especial Familiar A. 1 Acdo. Núm. Exp. 1459/2022.
Roberto González Reséndiz. Juris. Voluntaria Familiar. 1 Acdo. Núm. Exp. 1015/2021.
Rodríguez Escorcia René. Sucesorio Familiar A. 1 Acdo. Núm. Exp. 2195/2013.
Rodríguez Marín María Alejandra vs. Francisco Javier Gómez Saucedo. Controversias del Orden Familiar 1 Acdo. Núm. Exp. 1261/2023.
Sámano Márquez Nadllely vs. Francisco Tonatiuh Zertuche Abarca. Especial Familiar 1 Acdo. en Amparo. Núm. Exp. 529/2016 Amparo Directo.
Sánchez Teresita de Jesús, su Sucesión. Int. A. 1 Acdo. Núm. Exp. 303/2010.
Santos Aguilar Adriana vs. López Ayala Eduardo. Controversias del Orden Familiar A. 1 Acdo. Núm. Exp. 767/2016.
Susana Aída Galicia Ramírez. Sucesorio Familiar A. 1 Acdo. Núm. Exp. 211/2021.
Tejadilla Ayala Carlos vs. Arellano Martínez Claudia Maylen. Especial Familiar. 1 Acdo. Núm. Exp. 799/2022.
Turrent Medina Luis Gonzaga. Sucesorio Familiar A. 1 Acdo. Núm. Exp. 1045/2023.
Urquiza Baltazar Gabriela vs. Abraham Ortiz López. Controversias del Orden Familiar A. 1 Acdo. Núm. Exp. 877/2008.
Valencia Ramón Mónica Gisela vs. Alfaro Velasco Edgar Enrique. Controversias del Orden Familiar A. 1 Acdo. Núm. Exp. 893/2016.
Vargas Acosta Adriana vs. Benito Hernández Cabrera. Controversias del Orden Familiar L. 1 Acdo. Núm. Exp. 987/2023.
Velázquez Lugo Manuel. Sucesorio Familiar A. 1 Acdo. Núm. Exp. 89/2023.
Ventura Lara Alfonso su Sucesión. Sucesorio Familiar Audiencia. 1 Acdo. Núm. Exp. 645/2022.
Vera Monrante Patricia vs. Juan Maguey Peralta. Especial Familiar A. 1 Acdo. Núm. Exp. 483/2008.
Victoria Pérez Adriana vs. José Juan Gallegos Santoyo. Alim. Comparec. L. 1 Acdo. Núm. Exp. 1291/2001.
Victoria Serrano Jéssica María Luisa vs. Carlos Arellano Núñez. Especial Familiar L. 1 Acdo. Núm. Exp. 111/2023.
Álvarez Lomelí Berta María. Sucesorio Familiar L. 1 Acdo. Núm. Exp. 413/2014.

LA SECRETARIA DE ACUERDOS
LIC. MARÍA DE LOURDES FLORES MARTÍNEZ

SOLO CONSULTA
SOLO CONSULTA
SOLO CONSULTA

SECRETARÍA "B"
ACUERDOS DEL 11 DE JULIO DEL 2023

Aguilar Mondragón Martiniano Isabel. Int. 1 Acdo. Núm. Exp. 1204/2000.
Álvarez Ortiz Elena, su Sucesión. Sucesorio Familiar 1 Acdo. Núm. Exp. 422/2001.
Anaya Rodríguez Verónica vs. Octavio Jaciel Iturbide Soriano. Especial Familiar 2 Acdos. Núm. Exp. 74/2009.
Arce Rosario Victoria, su Sucesión. Sucesorio Familiar 1 Acdo. en Incidente. Núm. Exp. 2090/2010 Secc. Segunda Tomo II.
Armenta Garduño Miguel Ángel vs. Sánchez Regalado Beatriz Adriana. Controversias del Orden Familiar 1 Acdo. en Amparo. Núm. Exp. 1636/2019 Amparo 92/2023.
Armenta Garduño Miguel Ángel vs. Sánchez Regalado Beatriz Adriana. Controversias del Orden Familiar 1 Acdo. en Otros. Núm. Exp. 1636/2019 Tomo II.
Ávila Huesca Rosa Esmeralda vs. Edgar Moisés Uribe Osornio. Especial Familiar 1 Acdo. Núm. Exp. 862/2023.
Badillo Arnaiz Mariano Rafael, su Sucesión. Sucesorio Familiar 1 Acdo. Núm. Exp. 416/2021.
Barrio Magaña Óscar Jaime vs. Elisa Senties de la Parra. Especial Familiar 1 Acdo. Núm. Exp. 12/2023.
Bbustamante Herrera Diana Laura vs. Hernández Ramos Erick Francisco. Exh. Familiar 1 Acdo. Núm. Exp. 1098/2020.
Castro Juárez Alma Delia vs. Rojas Sánchez Eduardo. Controversias del Orden Familiar 1 Acdo. en Incidente. Núm. Exp. 1024/2012 Inc. de Modificación de la Pensión Alimenticia.
Cervantes Rivera Irineo Fortino. Sucesorio Familiar 1 Acdo. Núm. Exp. 1900/2022.
Chavarría Vera Dina vs. Eumir Paredes Molina. Controversias del Orden Familiar 1 Acdo. Núm. Exp. 154/2021.
Damián Sánchez Rosa Ivette vs. Rojas Velázquez Albino. Controversias del Orden Familiar 1 Acdo. en Incidente. Núm. Exp. 570/2014 Inc. de Cancel. de Pensión Alimenticia.
Domínguez Linares Rosario su Sucesión. Sucesorio Familiar 1 Acdo. Núm. Exp. 2060/2021.
Doroteo Monroy Pamela Abigail vs. Hugo González Torres. Controversias del Orden Familiar 1 Acdo. Núm. Exp. 1176/2023.
Esparza de la Rosa María del Rosario vs. López Lara Ricardo. Controversias del Orden Familiar 1 Acdo. Núm. Exp. 1062/2014.
Fernández Rufinpo Elsa Leonora vs. Ricardo Mendoza Contreras. Controversias del Orden Familiar 1 Acdo. Núm. Exp. 798/2023.
Figueroa Gutiérrez Felipe. Sucesorio Familiar 1 Acdo. Núm. Exp. 974/2000.
Figueroa Millán María Amparo vs. Mario Humberto Adame Guerrero. Ord. Civil Familiar 1 Acdo. Núm. Exp. 688/2013 Ordianrio Civil, Perdida de la Patria Potestad.
Galde Esquivel Edgar vs. Evlyn Ruth Varela Hernández. Controversias del Orden Familiar 1 Acdo. en Incidente. Núm. Exp. 292/2023 Inc. de Cambio de Guarda y Custodia.
García Hernández Mónica vs. José Luis Rodríguez Castillo. Especial Familiar 1 Acdo. Núm. Exp. 1784/2015.
Garduño Origel Valeria vs. Mendoza Martínez José Alejandro. Especial Familiar 1 Acdo. Núm. Exp. 412/2017.
Gómez Flores Ana Alicia vs. Melchor Angulo Buelna. Cont. Ord. Fam. 1 Acdo. Núm. Exp. 1492/2005.
Guevara Vallejo Óscar vs. Lizbeth Odaiva Cruz Fombona. Especial Familiar 1 Acdo. Núm. Exp. 1260/2023.
Gutiérrez Velázquez Ángela. Test. 1 Acdo. Núm. Exp. 256/2011.
Gómez Flores Ana Alicia vs. Melchor Angulo Buelna. Controversias del Orden Familiar 1 Acdo. en Incidente. Núm. Exp. 1492/2005 Inc. de Cancel. de Pensión Alimenticia.
Hermann Aguilar Laura vs. Adrián Ramírez Loera. Especial Familiar 1 Acdo. Núm. Exp. 1256/2023.
Hernández Bautista Mario. Sucesorio Familiar 1 Acdo. Núm. Exp. 252/2014.
Huerta Castillo Jéssica Andrea vs. García García Rodrigo. Controversias del Orden Familiar Entrega de Billete. 1 Acdo. Núm. Exp. 1562/2017.
Jiménez Galicia Raquel vs. Luis Fernando Vázquez Maclovio. Controversias del Orden Familiar 1 Acdo. Núm. Exp. 1254/2023.
Leyva Anaya Guadalupe Fernando vs. Angélica María López Montenegro. Ord. Civil Familiar 1 Acdo. en Exhorto. Núm. Exp. 1288/2023.
López Cuevas Alberto vs. Arreola Landeros Marisol. Especial Familiar 2 Acdos. Núm. Exp. 1868/2019.
López Cuevas Alberto vs. Arreola Landeros Marisol. Especial Familiar 1 Acdo. Núm. Exp. 1868/2019 Principal Tomo II.
Manzur Guevara María Alicia. Sucesorio Familiar 1 Acdo. Núm. Exp. 1566/2018.
Martínez Ruíz María del Carmen vs. Benítez Millán Serafín. Especial Familiar 1 Acdo. en Expedientillo. Núm. Exp. 750/1994.
Martínez Toledo Soledad, su Sucesión. Sucesorio Familiar 1 Acdo. Núm. Exp. 296/2021.
Martínez Barrera Rubén. Sucesorio Familiar 1 Acdo. Núm. Exp. 394/2023.
Martínez Ortíz Alfredo Liborio vs. Aguilar Chávez Adriana. Ord. Civil Familiar 1 Acdo. en Incidente. Núm. Exp. 678/2021 Inc. Cambio de Guarda y Custodia.
Meza Valencia Aarón vs. Karla Lizeth Macías Juárez. Controversias del Orden Familiar 1 Acdo. Núm. Exp. 658/2023.
Molina Jiménez Berenice vs. Ossiel Ríos Fernández. Controversias del Orden Familiar 1 Acdo. Núm. Exp. 1262/2023.
Monterrosa Pérez Adriana vs. Ramiro Juárez. Controversias del Orden Familiar 1 Acdo. en Incidente. Núm. Exp. 450/2005 Incidente.
Moonens Puente Sheilla vs. Abarca Pérez Leonardo. Controversias del Orden Familiar 1 Acdo. Núm. Exp. 936/2017.
Moonens Puente Sheilla vs. Abarca Pérez Leonardo. Controversias del Orden Familiar 2 Acdos. en Incidente. Núm. Exp. 936/2017 Inc. de Incumplimiento de Convn. y Modificación del mismo Tomo II.
Moreno Díaz María Guadalupe y Juárez Hernández Pedro vs. Clementina Haro López. Controversias del Orden Familiar 1 Acdo. Núm. Exp. 1258/2023.
Pineda González Diana vs. Cruz Cabrera Luis Fernando. Controversias del Orden Familiar 1 Acdo. Núm. Exp. 458/2023.
Pérez del Toro Rivera Torres Rodrigo vs. Alicia Usobiaga Arrangoiz. Especial Familiar 2 Acdos. Núm. Exp. 594/2023.
Reséndiz López Paola vs. González Tenorio Ixl Iván. Controversias del Orden Familiar 1 Acdo. Núm. Exp. 1682/2021.
Reyes Grifaldo Nancy Guadalupe vs. Héctor Mendoza Medina. Controversias del Orden Familiar 1 Acdo. Núm. Exp. 646/2021.
Reyes Munguía Juventino Sabás. Sucesorio Familiar 1 Acdo. Núm. Exp. 670/2017.
Rico Martínez Jonathan David vs. Espinosa Guerrero Diana Ivonne. Controversias del Orden Familiar 1 Acdo. en Incidente. Núm. Exp. 580/2009 Inc. de Ejecc. de Sent. y Modificación de la Pensión Alimenticia.
Rodríguez Castro Luisa vs. Cruz Ojeda Ulises. Exh. Familiar 1 Acdo. en Exhorto. Núm. Exp. 1294/2023.
Rodríguez Cortés María Lilia Irene vs. José Luis Velázquez Torres. Ord. Civil Familiar 1 Acdo. Núm. Exp. 346/1988.
Romero Ponce Jonathan Jesús vs. José de Jesús Romero Díaz. Controversias del Orden Familiar 1 Acdo. Núm. Exp. 478/2015.
Romero Serrano Alejandro vs. Rosas González Karina. Controversias del Orden Familiar 1 Acdo. en Otros. Núm. Exp. 382/2019 Tomo II.
Salgado Ramírez Sergio vs. Fabiola Gómez Hernández. Especial Familiar 1 Acdo. Núm. Exp. 900/2009.
Samperio Bañuelos Enrique Arturo vs. María Theresa Reyes Nava. Especial Familiar 1 Acdo. Núm. Exp. 586/2023.
Sandoval Rivera Herón su Sucesión. Sucesorio Familiar 1 Acdo. Núm. Exp. 1080/2022.
Simeón Sánchez Érika vs. Ricardo Cortés Torres. Especial Familiar 1 Acdo. Núm. Exp. 1024/2023.
Solís García Sonia Adaliz vs. Becerra García Alejandro. Controversias del Orden Familiar 1 Acdo. Núm. Exp. 1374/2021.
Solís Arellanos Marlette vs. Jonathan Hernández Cruz. Controversias del Orden Familiar 1 Acdo. en Exhorto. Núm. Exp. 1290/2023.
Valle Piña Ramón. Sucesorio Familiar 1 Acdo. Núm. Exp. 2092/2022.
Verde Rosas Apolonio. Int. 2 Acdos. Núm. Exp. 166/1977.
Vidal Cabrera Arturo Sian vs. María Isabel Villanueva Domínguez. Ord. Civil Familiar 1 Acdo. Núm. Exp. 1286/2023.
Zavala García Sabina, y Otros vs. Josefina Chávez Andrade, y Otros. Ord. Civil Familiar A. 1 Acdo. Núm. Exp. 1247/2013.
De la Teja Oliver Brenda vs. Marco Tulio Benjamín Gómez López. Controversias del Orden Familiar 1 Acdo. Núm. Exp. 414/2003.
NO PUBLICADOS
Ahumada López Teresa de Jesús vs. Landa Calderón Sergio Fernando y Landa Río de la Loza Sergio Fernando y Landa Calderón María Eugenia y San José María Escriva Df, A. R.

SÓLO CONSULTA
SÓLO CONSULTA
SÓLO CONSULTA

Asociación Religiosa. Controversias del Orden Familiar 1 Acdo. Núm. Exp. 1148/2023.
Moedano Oviedo Álvaro. Test. no Publ. del 10- 07- 23. 1 Acdo. Núm. Exp. 734/1985.
Moedano Oviedo Álvaro. Sucesorio Familiar no Publ. del 10- 07- 23. 1 Acdo. Núm. Exp. 734/1985 Inc. de Oposición a la Rendición de Ctas. Presentadas por Gloria Patria Moedano Orozoco.
Moedano Oviedo Álvaro. Sucesorio Familiar no Publ. del 10- 07- 23. 1 Acdo. Núm. Exp. 734/1985 Secc. Segunda de Inventarios y Avaluos.
Roldán Rivera Héctor vs. Roldán Bracamontes Josefina Gracia, Roldán Bracamontes Paola y Roldán Bracamontes Graciela. Controversias del Orden Familiar no Publ. del 10- 07- 23. 1 Acdo. en Otros. Núm. Exp. 1724/2018 Principal Tomo II.
Velázquez Valdez Elpidia vs. Velázquez Valdez Elpidia. Sucesorio Familiar no Publ. del 10- 07- 23. 1 Acdo. Núm. Exp. 1808/2014 Secc. Segunda.
AUDIENCIA
González López Cintia Estibaliz. Juris. Voluntaria Familiar. 1 Audiencia. Núm. Exp. 1846/2022.
Hernández Araujo Perla Rubí vs. Jesús Alejandro Bustamante Salas. Controversias del Orden Familiar 1 Acdo. en Incidente. Núm. Exp. 498/2020 Inc. de Reduc. de Pensión Alimenticia.
Manrique Luna María Guadalupe. Sucesorio Familiar. 1 Acdo. en Incidente. Núm. Exp. 878/2019 Inc. de Remoción de Albacea II.
SENTENCIAS DEFINITIVAS DEL 11 DE JULIO DEL 2023
Pérez Gutiérrez Delfino vs. Elodia Natalia Maya Quintana. Especial Familiar 1 Núm. Exp. 476/2023
SENTENCIAS INTERLOCUTORIAS
Cruz Morales Óscar su Sucesión. Sucesorio Familiar Sent. Interlocutoria. 1 Núm. Exp. 1006/2022
Ramírez Ramos Joaquín su Sucesión. Sucesorio Familiar 1 Núm. Exp. 672/2022
NO PUBLICADOS
Herrera Reséndiz Brígida vs. Antonio García. Controversias del Orden Familiar 1 Sent. Interl. en Incidente. Núm. Exp. 334/2005 Inc. de Incremento de Pensión Alimenticia

LA SECRETARIA DE ACUERDOS
LIC. JANETH HERNÁNDEZ HERNÁNDEZ

VIGÉSIMO CUARTO DE LO FAMILIAR

SECRETARÍA "A"
ACUERDOS DEL 11 DE JULIO DEL 2023

Aguilar Merlos Rocío Angélica vs. García Galindo Pedro. Controversias del Orden Familiar 1 Acdo. Núm. Exp. 1363/2015 Tomo III.
Almanza Lemus Sonia Leticia vs. Morales Mireles Antonio. Especial Familiar 1 Acdo. en Incidente. Núm. Exp. 811/2022 Inc. de Pensión Alimenticia.
Álvarez del Castillo Maldonado María de la Luz Hermila vs. José Guadalupe Olguín Domínguez. Controversias del Orden Familiar 1 Acdo. Núm. Exp. 107/2009.
Araiza Quintana Blanca Estela vs. Badillo Corrales Carlos. Controversias del Orden Familiar Nuevo. 1 Acdo. Núm. Exp. 1219/2023.
Archundia Huerta María Elena su Sucesión. Sucesorio Familiar 1 Acdo. Núm. Exp. 605/2023.
Ascencio García Mariana vs. Manuel Becerril Olavarrieta. Controversias del Orden Familiar 1 Acdo. Núm. Exp. 2097/2018.
Barbosa Blancas Karina vs. Oropeza Martínez Alejandro David. Controversias del Orden Familiar 1. 1 Acdo. Núm. Exp. 623/2023.
Benites Baños José Antonio vs. Concha Piña Karla Ivett. Exh. Familiar Exhorto. 1 Acdo. Núm. Exp. 1285/2023.
Betancourt Nieto Sergio vs. Jaime Velasco Pilar. Especial Familiar Computo. 2 Acdos. Núm. Exp. 509/2023.
Betanzos Marnriquez Marcelina Araceli vs. Gregorio Melo Martínez. Controversias del Orden Familiar 1 Acdo. en Incidente. Núm. Exp. 1343/2001 Cancel. de Pensión Alimenticia.
Cabrera José Fernando vs. Pérez Hernández Esther. Exh. Familiar Exhorto. 1 Acdo. Núm. Exp. 1289/2023.
Camarena Macías Martha Eugenia vs. Gutiérrez Sandoval Ramón. Especial Familiar 1 Acdo. Núm. Exp. 297/2022.
Chargoy Montesinos Sherezada vs. Arturo Gamaliel Ortiz Ortiz. Controversias del Orden Familiar inc. de cancel. de pensión alimenticia. 1 acdo. en incidente. núm. exp. 573/2005 (segundo incidente) cancel. de pensión alimenticia.
Colitto Lomelín Lorena vs. García Méndez Antonio. Exh. Familiar Exhorto. 1 Acdo. Núm. Exp. 1187/2023.
Córdova Galván Margarita vs. Morones León Jorge Yonatan. Especial Familiar Nuevo. 1 Acdo. Núm. Exp. 1291/2023.
Cortés Ávila Rodolfo su Sucesión. Sucesorio Familiar 3 Acdos. Núm. Exp. 187/2023.
Cortés Escalona José Antonio vs. Suah Nain Barrera García. Controversias del Orden Familiar 1 Acdo. Núm. Exp. 1771/2016.
Cortés Escalona José Antonio vs. Suah Nain Barrera García. Controversias del Orden Familiar 2 Acdos. en Incidente. Núm. Exp. 1771/2016 Bis. O de Cump. de Régimen de Convivencias y Visitas y Aplicación de Garantía.
Cruz Aranda Verónica vs. Ortega Toribio Gerardo. Controversias del Orden Familiar 1 Acdo. Núm. Exp. 647/2022.
Cruz Bernabé Zenaida vs. Cruz Bernabé Javier Alejandro. Controversias del Orden Familiar 1 Acdo. Núm. Exp. 1137/2023.
Cruz Reyes Lorena Elizabeth vs. Lugo Álvarez Fernando Alberto. Especial Familiar 1 Acdo. Núm. Exp. 163/2023.
Cruz Álvarez José y Columba Benítez Maruri. Sucesorio Familiar 2 Acdos. en Incidente. Núm. Exp. 665/2002 Inc. de Terc. Excluyentne de Domi. Promov. por Héctor Guillermo Martínez Cruz.
Flores Hernández Brenda Jovita vs. Armando Castro Quiroz. Especial Familiar 1 Acdo. en Incidente. Núm. Exp. 1589/2006 Inc. de Liquidación de Sociedad Conyugal.
Flores Romero Soledad Imelda su Sucesión. Sucesorio Familiar 3 Acdos. Núm. Exp. 151/2022.
Fragoso Castañeda Adriana vs. Meeuller Daniel Dávila Mora. Div. Incausado 1 Acdo. Núm. Exp. 597/2011.
Franco Saucillo Porfiria su Sucesión. Sucesorio Familiar 1. 1 Acdo. Núm. Exp. 657/2023.
Gallardo Suárez Rodolfo Axel vs. Torres Sánchez Kathya Montserrat. Especial Familiar Des. 1 Acdo. Núm. Exp. 1163/2023.
García Gómez Faustino Manuel. Vía de Apremio Familiar Amparo 651- 2023. 1 Acdo. en Amparo. Núm. Exp. 1773/2022 Amparo 1773/2022.
García Pérez Karla Patricia vs. Edgar Moisés Luciano Ruíz. Controversias del Orden Familiar 1 Acdo. Núm. Exp. 1151/2020.
Gómez Anzaldo Josefina su Sucesión. Sucesorio Familiar 1 Acdo. Núm. Exp. 763/2023.
Gómez Garnica Teresa. Sucesorio Familiar 2. 3 Acdos. Núm. Exp. 151/2021.
Gómez López Francisca. Sucesorio Familiar 1 Acdo. en Otros. Núm. Exp. 1109/2017 Secc. Segunda.
Gudiño Longinos Ana Laura. Controversias del Orden Familiar 1 Acdo. en Incidente. Núm. Exp. 785/2013 Cancel. de Pensión Alimenticia.
Heredia Álvarez Jaime. Sucesorio Familiar 1. 1 Acdo. en Otros. Núm. Exp. 1175/2020 Secc. Segunda.
Hernández Antonio Joaquín y Hernández Mayo Aucencio y Hernadez Mayo Ausencio. Sucesorio Familiar Pre. 1 Acdo. Núm. Exp. 1145/2023.
Hernández Cano Luis. Sucesorio Familiar Apelación. 1 Acdo. en Otros. Núm. Exp. 899/2020 Primer Tanto de Apelación.
Hernández Magdalena Moisés vs. Gudelia de la Cruz Hernández. Especial Familiar 1 Acdo. en Incidente. Núm. Exp. 681/2019 Liquidación de la Sociedad Conyugal.
Hernández Martínez María del Rocío vs. Hernández Gómez Raúl. Controversias del Orden Familiar 1 Acdo. Núm. Exp. 991/2023.
Jiménez Díaz Teresa. Sucesorio Familiar 1 Acdo. Núm. Exp. 423/1988.
José Reyes García Juárez. Sucesorio Familiar 1 Acdo. Núm. Exp. 721/2012.
Juárez Arellane Andrea vs. Segura Cedillo Alejandro. Controversias del Orden Familiar 1 Acdo. Núm. Exp. 1761/2022.
López Islas Irene. Sucesorio Familiar 1 Acdo. en Otros. Núm. Exp. 1969/2016 Secc. Tercera.
López Matus Sofía vs. Núñez Beltrán Yussel Eduardo. Exh. Familiar Exhorto. 1 Acdo. Núm. Exp. 1227/2023.
Luna Sánchez Ligia Sofía vs. Valencia Falcón Daniel. Especial Familiar 1 Acdo. Núm. Exp. 53/2022.
Manzano Villalbazo Lorena Margarita vs. Flores Ruíz Julio César. Controversias del Orden Familiar 2. 3 Acdos. Núm. Exp. 2139/2022.

SOLO CONSULTA
SOLO CONSULTA
SOLO CONSULTA

Márquez Flores Gabriel vs. Castañeda Hernández María Martha Adeodata y Márquez Castañeda Yéssica Adeodata. Exh. Familiar Exhorto. 1 Acdo. Núm. Exp. 1269/2023.
Martínez Luna Rosario vs. Víctor Manuel Mora Zavala. Controversias del Orden Familiar Dada Cuenta. 1 Acdo. Núm. Exp. 1747/2012.
Mateos Cruz Aela vs. Becerril Casas Erik. Especial Familiar 2 Acdos. Núm. Exp. 881/2023.
Mendoza Prado José Luis. Sucesorio Familiar 1 Acdo. Núm. Exp. 587/2019.
Mendoza Rosales Agustín. Sucesorio Familiar Dada Cuenta. 1 Acdo. Núm. Exp. 2115/2017.
Morales Pérez Díaz Claudia Yolanda vs. Ramírez Ramírez Edgar Israel. Controversias del Orden Familiar 1. 1 Acdo. Núm. Exp. 1703/2022.
Morales Vera Paola Michel vs. Fernando. Controversias del Orden Familiar 1 Acdo. Núm. Exp. 471/2023.
Moro Gómez Guadalupe Lucía vs. Zeferino Pérez Rodríguez. Especial Familiar 1 Acdo. Núm. Exp. 695/2016.
Olalde González Lucero Caely vs. Carlos Alberto Arce Ramírez. Especial Familiar 1 Acdo. en Incidente. Núm. Exp. 109/2008 de Cobro de Pensiones Caidad y Actual. de Pensión Alimenticia.
Olvera Minjares Samantha Narshely vs. Pérez Jiménez Mario. Controversias del Orden Familiar 1 Acdo. Núm. Exp. 601/2023.
Ortega Cabrera Armando vs. Ortega Torres Rosa Catalina. Controversias del Orden Familiar 1 Acdo. en Incidente. Núm. Exp. 507/2015 Ejecc. de Sentencia.
Osnaya Torales Graciela vs. Luís Antonio Reyes Lozada. Ord. Civil Familiar 1 Acdo. Núm. Exp. 1425/2009.
Pablo Tovar Ortega vs. Sucesorio Familiar 2 Acdos. en Expedientillo. Núm. Exp. 649/1989.
Padilla Santillán Hermelinda su Sucesión. Sucesorio Familiar Nuevo. 1 Acdo. Núm. Exp. 929/2023.
Paniagua Borja María Fernanda vs. Lozano Martínez Fernando. Controversias del Orden Familiar 2 Acdos. Núm. Exp. 205/2022.
Pérez Torres Alejandro su Sucesión. Sucesorio Familiar Nuevo. 1 Acdo. Núm. Exp. 1279/2023.
Pineda Pineda Blanca Perlita vs. Muñoz Tinoco Niver Asgard. Controversias del Orden Familiar 1 Acdo. en Incidente. Núm. Exp. 457/2019 Tomo IV Cambio de Guardaa y Custodia, Pensión Alimenticia y Régimen de Visitas y Convivencias.
Ramírez Hernández María Imelda vs. Juan Bautista Llanez Gómez. Alim. Billetes. 1 Acdo. Núm. Exp. 1365/2005.
Rivera Santacruz Adriana vs. Santiago Padilla Flores. Especial Familiar 1 Acdo. en Incidente. Núm. Exp. 1369/2016 Inc. de Guarda y Custodia.
Rocha Calzada Hugo su Sucesión. Sucesorio Familiar 1 Acdo. Núm. Exp. 399/2022.
Rodríguez Ibelles Laura vs. Alcántara Hernández Israel. Exh. Familiar Exhorto. 1 Acdo. Núm. Exp. 1287/2023.
Rodríguez Sánchez Irene y Castro Rodríguez Eulalia. Sucesorio Familiar Comparecencia. 1 Acdo. Núm. Exp. 547/2022.
Rodríguez Menéndez Gloria Imelda. Sucesorio Familiar 1 Acdo. en Incidente. Núm. Exp. 541/2007 Objeción a Las Ctas. de la Exalbacea Admitido por Auto 15- Octubre- 2021.
Romero Rodríguez Lidia vs. Ocaña Chimal Joaquín. Especial Familiar Billete. 1 Acdo. Núm. Exp. 1519/2022.
Sánchez Elías María Guadalupe vs. Rubén Darío Rivera Esquivel. Especial Familiar 2. 2 Acdos. Núm. Exp. 2179/2018.
Sánchez Plaza María Irene su Sucesión. Sucesorio Familiar 1 Acdo. Núm. Exp. 795/2023.
Sánchez Vera María Antonieta vs. Arellano Nicolás Isaías. Sucesorio Familiar 2 Acdos. en Incidente. Núm. Exp. 655/2007 Cancel. de Pensión Alimenticia.
Santana Velasco Dulce vs. Marco Antonio Zarza Sánchez. Cont. Ord. Fam. 1 Acdo. Núm. Exp. 1549/2006.
Servín Mena Marcos. Sucesorio Familiar 1 Acdo. en Otros. Núm. Exp. 773/2021 Secc. Cuarta.
Shamosh Toachi Marcus vs. Álvarez Benítez María Luisa. Especial Familiar 1. 1 Acdo. Núm. Exp. 1003/2023.
Sánchez Díaz Norma vs. Daniel Espinoza Ortiz. Controversias del Orden Familiar Amparo 525/23. 1 Acdo. en Amparo. Núm. Exp. 299/2009 Amparo 525/2023 II.
Tepepa Ramírez Crescencia su Sucesión y Murillo Tepepa Ivonne Marisol y Murillo Tepepa Marco Antonio. Sucesorio Familiar 1 Acdo. Núm. Exp. 1449/2021.
Torres Gutiérrez Derith Elizabeth vs. González Montiel Roberto Ismael. Controversias del Orden Familiar 1 Acdo. Núm. Exp. 579/2013.
Torres Gutiérrez Derith Elizabeth vs. González Montiel Roberto Ismael. Controversias del Orden Familiar 3 Acdos. Núm. Exp. 579/2013 Bis. 1.
Trueba Rodríguez Linda Marion vs. Juan Bernardo Engelbrecht Tirado. Especial Familiar 1 Acdo. Núm. Exp. 795/2018.
Valdés García Manuel Alejandro vs. Da Silva Mauricio Luciana. Controversias del Orden Familiar Aud. Especial. 1 Acdo. Núm. Exp. 51/2023.
Vallejo Cocoletzi Paola. Sucesorio Familiar Nuevo. 1 Acdo. Núm. Exp. 1271/2023.
Vázquez Contreras Jorge Edgar vs. Samantha Fonseca Coronado. Controversias del Orden Familiar 1 Acdo. en Incidente. Núm. Exp. 815/2021 Cump. de Convenio.
Vega Oliveros Medardo su Sucesión. Sucesorio Familiar 1 Acdo. Núm. Exp. 899/2023.
Villagrán Lores María del Rocío. Controversias del Orden Familiar 1 Acdo. en Incidente. Núm. Exp. 1719/2019 Pago de Pensión Alimenticia.
NO PUBLICADOS
Vigil Cruz Tomasa vs. Aguilar Velasco Guillermo. Controversias del Orden Familiar 1 Acdo. en Incidente. Núm. Exp. 601/2022 Alimentos y Guarda y Custodia.
AUDIENCIA
Fiscal Hernández Sandra vs. Bravo Ibarra Johnny Alberto. Aud. Especial Familiar. 1 Audiencia. Núm. Exp. 425/2023.
Hernández Cano Luis. Aud. Sucesorio Familiar. 1 Audiencia. Núm. Exp. 899/2020.
Leal Reséndiz Ascención Ángel vs. Elodia Escudero Martínez. Aud. Especial Familiar. 1 Acdo. en Incidente. Núm. Exp. 1271/2018 Liquidación de la Sociedad Conyugal.
Martínez Campos Elsa. Aud. 790 Sucesorio Familiar. 1 Audiencia. Núm. Exp. 183/2019.
Reyna Gutiérrez Rosario vs. Luis López Cabrera. Aud. Controversias del Orden Familiar 1 Acdo. en Incidente. Núm. Exp. 369/1997 Cese de Pensión Alimenticia.
Robles Márquez María Teresa vs. Ramos Trejo Daniel. Aud. Especial Familiar. 1 Acdo. en Incidente. Núm. Exp. 1375/2022 Liquidación de Sociedad Conyugal.
Rodríguez Sánchez Irene y Castro Rodríguez Eulalia. Aud. Sucesorio Familiar. 1 Audiencia. Núm. Exp. 547/2022.

SENTENCIAS INTERLOCUTORIAS

Mejía Solano Filemón. Sucesorio Familiar Sent. Inc. de Nul. de Actuaciones 1 Sent. Interl. en Incidente. Núm. Exp. 1111/2020 Nul. de Actuaciones

LA SECRETARIA DE ACUERDOS
LIC. SELENE CELESTE ZAMUDIO RODRÍGUEZ

SECRETARÍA "B"
ACUERDOS DEL 11 DE JULIO DEL 2023

Aguilar Guillén Raúl vs. Samantha Jaime Meza. Controversias del Orden Familiar 1 Acdo. en Incidente. Núm. Exp. 1740/2016 Bis. 3 Inc. de Cambio de Guarda.
Alcántara Cano Mireya su Sucesión. Sucesorio Familiar 1 Acdo. en Otros. Núm. Exp. 1953/2022 Secc. Tercera.
Álvarez Palacios Graciela vs. Carrera Orduña Lauro. Especial Familiar Computo. 2 Acdos. Núm. Exp. 936/2022.
Ángeles Flores Margarito su Sucesión. Sucesorio Familiar 1 Acdo. Núm. Exp. 1878/2022.
Azor Tamara vs. Esquivel Martínez José Eduardo. Especial Familiar 1 Acdo. Núm. Exp. 924/2023.
Becerril Román Alicia Miriam vs. Noyola Juárez Jorge. Especial Familiar 1 Acdo. Núm. Exp. 48/2023.
Beltrán Quintero Diana vs. Peláez Ayala Jorge. Controversias del Orden Familiar 1 Acdo. Núm. Exp. 816/2022.
Bernabé Arciniega Diego Akira vs. Yazmín Estefania Meza Ojeda. Controversias del Orden Familiar 1 Acdo. Núm. Exp. 1440/2018.
Bernal Hermosillo Christian. Juris. Voluntaria Familiar 1 Acdo. Núm. Exp. 100/2020.
Campos Guerrero Stephany vs. Almazán Villagrán Octavio. Controversias del Orden Familiar 2 Acdos. Núm. Exp. 694/2023.
Carballido Canseco Hildebrando Manuel su Sucesión. Sucesorio Familiar 1 Acdo. Núm. Exp. 870/2023.

SOLO CONSULTA
SOLO CONSULTA
SOLO CONSULTA

Carmona Hernández Sandra vs. Baños Hernández Hugo. Controversias del Orden Familiar 3 Acdos. Núm. Exp. 380/2023.
Casillas de la Llera Hugo Alejandro vs. Núñez Núñez Reyna. Especial Familiar 1 Acdo. Núm. Exp. 2262/2013.
Castañeda González Adriana vs. Martín Gustavo Chávez Álvarez. Ejec. Merc. 1 Acdo. Núm. Exp. 694/2007.
Castillejo García Alicia vs. Adrián Escobedo Morales. Especial Familiar 1 Acdo. Núm. Exp. 210/2021.
Castillo Hernández Estarlett vs. Martínez Velázquez David Santiago. Controversias del Orden Familiar Audiencia. 1 Acdo. Núm. Exp. 716/2023.
Castillo Labastida Ana Luz vs. Farías Morales Karla Monserrat. Controversias del Orden Familiar Nuevo. 1 Acdo. Núm. Exp. 1268/2023.
Cervantes Romero Óscar Alberto vs. Claudio Ávila Guadalupe. Controversias del Orden Familiar 1 Acdo. Núm. Exp. 1212/2023.
Chavarría Fuertes Nadia vs. Gustavo del Valle Montesinos vs. Del Valle Chavarría Brenda Sophia. Controversias del Orden Familiar 1 Acdo. Núm. Exp. 1420/2019.
Chevrette Cote Yannick Marie Edith vs. De la Torre Peleteiro Alfonso. Especial Familiar Nuevo. 1 Acdo. Núm. Exp. 1286/2023.
Córdova Córdova Rosalba vs. Hernández Ramírez Miguel Ángel. Especial Familiar Nuevo. 1 Acdo. Núm. Exp. 1220/2023.
Díaz Maldonado Jesús David vs. Reyes Victoria Lorena de Jesús. Controversias del Orden Familiar 1 Acdo. Núm. Exp. 1036/2023.
Escalona Gabino Tania Edith vs. Ruano Laurrabaquio Álvaro. Exh. Familiar Exhorto. 1 Acdo. Núm. Exp. 1028/2023.
Escamilla González Diana vs. Corona Torres Gustavo Narciso. Controversias del Orden Familiar 1 Acdo. Núm. Exp. 538/2023.
Escobar Salas Eva Virginia vs. Sucesorio Familiar Audiencia. 1 Acdo. en Incidente. Núm. Exp. 333/2020 Inc. de Nul. de Actuaciones.
Espinosa Gallegos Javier. Sucesorio Familiar 1 Acdo. Núm. Exp. 976/2016.
Flores Marín Samuel su Sucesión vs. Juárez Ortiz Benito Guillermo. Sucesorio Familiar 1 Acdo. Núm. Exp. 1284/2021.
Flores Piña Pablo vs. Alma Lilia Hernández Mena. Especial Familiar 1 Acdo. en Incidente. Núm. Exp. 1064/2008 Inc. de Susp. de Pensión Alimenticia.
Flores Sánchez Alejandro vs. Ferreira Dos Santos Cintia. Especial Familiar Nuevo. 1 Acdo. Núm. Exp. 1274/2023.
Fuentes Mercado Miguel Ángel su Sucesión. Sucesorio Familiar 1 Acdo. Núm. Exp. 1504/2021.
Galicia Cercas Lidia. Sucesorio Familiar 1 Acdo. Núm. Exp. 894/2020.
Galicia Cercas Lidia. Sucesorio Familiar Audiencia. 1 Acdo. en Incidente. Núm. Exp. 894/2020 Segundo Inc. de Nul. de Actuaciones y Nul. de Notif. de Jeanette Valverde Galicia.
Galicia Cercas Lidia. Sucesorio Familiar Audiencia. 1 Acdo. en Incidente. Núm. Exp. 894/2020 Tercer Inc. de Nul. de Actuaciones y Nul. de Notif. de Efraín Valverde Galicia.
García Álvarez María Aurora vs. Clavel Gallardo Yolanda. Controversias del Orden Familiar 1 Acdo. Núm. Exp. 1480/2022.
García Cruz Adriana Lizbeth vs. Muñoz Hernández Leonardo. Controversias del Orden Familiar 2 Acdos. Núm. Exp. 764/2023.
García Vanegas Itzia Zunelli vs. Cruz Jiménez Edgar. Especial Familiar Nuevo. 1 Acdo. Núm. Exp. 1010/2023.
García Hernández Rosa. Test. 1 Acdo. Núm. Exp. 248/1999.
Garduño Martínez María Dolores su Sucesión. Sucesorio Familiar 1 Acdo. Núm. Exp. 882/2023.
Garza Zepeda Claudia Mónica vs. Edgar Rodríguez Silva. Controversias del Orden Familiar 1 Acdo. en Incidente. Núm. Exp. 866/2010 Inc. de Cumplimiento.
Gómez Vargas Ignacia su Sucesión. Sucesorio Familiar 2 Acdos. Núm. Exp. 770/2023.
González Alcántara María de Jesús. Sucesorio Familiar 1 Acdo. Núm. Exp. 444/2021.
González Quezada Cilia Marcela vs. José Luis Martínez Quiroz. Controversias del Orden Familiar Dada Cuenta. 1 Acdo. en Incidente. Núm. Exp. 942/2018 Inc. de Suspención de Pensión Alimenticia de 15 Julio 2022 a 31 de Agosto 2022.
González Sánchez Eduardo vs. Espada Carrillo Jéssica Ruth y Sánchez Ortega Mario David. Controversias del Orden Familiar Exhorto. 1 Acdo. Núm. Exp. 1152/2023.
González Gómez Ricardo. Int. Expedientillo. 1 Acdo. Núm. Exp. 44/1999.
Guerrero Salinas Irma Guadalupe vs. Burella García Marco Antonio. Especial Familiar 1 Acdo. Núm. Exp. 1502/2014.
Guillén León Diana vs. Gallegos Segura Isaías. Controversias del Orden Familiar 1 Acdo. Núm. Exp. 1522/2015.
Gutiérrez Vergara Marco Antonio vs. Granados Urbina Guadalupe. Especial Familiar 1 Acdo. en Incidente. Núm. Exp. 42/2022 Inc. de de Pensión Alimenticia, Guarda y Custodia.
Guzmán Pérez Janette vs. Arciniega Guadarrama Emmanuel. Especial Familiar 1 Acdo. Núm. Exp. 1364/2022.
Hernández Ángeles Mayte Samantha vs. Cayetano Jacobo Kintin. Exh. Familiar Exhorto. 2 Acdos. Núm. Exp. 1178/2023.
Hernández Cruz Angélica vs. Flores Ledesma Óscar. Especial Familiar Nuevo. 1 Acdo. Núm. Exp. 1290/2023.
Hernández García Sharon vs. Medina Cruz Mario. Especial Familiar 1 Acdo. Núm. Exp. 532/2023.
Hernández García Sharon vs. Medina Cruz Mario. Especial Familiar 1 Acdo. en Incidente. Núm. Exp. 532/2023 Inc. de Modificación de Convenio, Susp. Def. Al Derecho de Visitas y Convivencias.
Hernández Gutiérrez Pedro Iván vs. Reyes Aguilar Nora Ivonne. Controversias del Orden Familiar 2 Acdos. Núm. Exp. 1786/2022.
Hernández Pérez Mario Alberto vs. Pérez Ramos María Angélica. Controversias del Orden Familiar 1 Acdo. Núm. Exp. 1828/2022.
Hernández Sorcia Enrique vs. Leonor Hilda Suárez Catsro. Especial Familiar 1 Acdo. en Incidente. Núm. Exp. 258/2020 Bis. 1 Inc. Liquidación de Sociedad.
Huerdo Lange María de Lourdes vs. Gorozpe Bárbara Arturo. Especial Familiar 1 Acdo. Núm. Exp. 1852/2021.
Jiménez Márquez Yeudiel Yazmín vs. Mancilla González Carlos Alberto. Especial Familiar 2 Acdos. Núm. Exp. 1082/2023.
Jiménez Rey Jorge Alberto vs. Jacobo Saade Labibe Mariam. Especial Familiar 1 Acdo. Núm. Exp. 1976/2014.
Juárez Castellanos Magdalena vs. Jesús Quintero Garrido. Especial Familiar 1 Acdo. en Incidente. Núm. Exp. 1822/2019 Inc. Regulación de Consecuencias Inherentes Al Divorcio.
Labrada Jiménez Brígido su Sucesión. Sucesorio Familiar 1 Acdo. Núm. Exp. 1092/2023.
Lajko Kurucz Sarolta Erzsebet y Navarrete Lajko Emily Laisha y Navarrete Lajko Tabata vs. Navarrete Márquez José Luis. Controversias del Orden Familiar 1 Acdo. Núm. Exp. 558/2023.
Llaca Victoria Evangelina. Sucesorio Familiar 1 Acdo. Núm. Exp. 1040/2018.
Martínez Barrera Saira Hiromi vs. García González Julio Antonio. Especial Familiar 1 Acdo. Núm. Exp. 902/2023.
Martínez Hiraki María Liliana vs. Juan Carlos Terrazas Yuren. Especial Familiar 1 Acdo. Núm. Exp. 570/2017 Inc. de Aumento de Pensión Alimenticia.
Mata Alcántara Verónica Guadalupe vs. Suárez Andrade Heber Ismael. Especial Familiar Computo. 2 Acdos. Núm. Exp. 1112/2023.
Medina Molina Lorena vs. González Castro Irwing Uriel. Controversias del Orden Familiar Audiencia. 1 Acdo. Núm. Exp. 662/2023.
Medina Serafín Liliana vs. Alcántara Sandoval Jortge Ramses. Controversias del Orden Familiar 1 Acdo. Núm. Exp. 1166/2023.
Mejía Leyva Jorge Alberto vs. Serrano López Ana Luisa. Controversias del Orden Familiar 1 Acdo. Núm. Exp. 2032/2022.
Mendoza Caloca Marcela vs. Gutiérrez Torres Francisco Javier. Especial Familiar 1 Acdo. Núm. Exp. 988/2023.
Mendoza Ramírez Teresa vs. Zavala Huerta Carlos. Especial Familiar Nuevo. 1 Acdo. Núm. Exp. 1218/2023.
Miralrio González Bernardo su Sucesión. Sucesorio Familiar Expedientillo. 1 Acdo. Núm. Exp. 1492/2021.
Monroy Pachgeco Juana Manuel Enrique vs. Josefina Ojeda Tripps. Controversias del Orden Familiar 1 Acdo. Núm. Exp. 1742/2019.
Monterrosas Amaya Yuridiana Carmen vs. Gómez Cortés Juan Alberto. Controversias del Orden Familiar Nuevo. 1 Acdo. Núm. Exp. 1266/2023.
Morales Buentello Fabián vs. Jazmín Sarai Sarabia Albarrán. Controversias del Orden Familiar 1 Acdo. en Incidente. Núm. Exp. 608/2013 Inc. de Reduc. de Pensión Alimenticia.
Morales Hernández Luis su Sucesión. Sucesorio Familiar 1 Acdo. Núm. Exp. 712/2022.
Morales Montoya José su Sucesión. Sucesorio Familiar 1 Acdo. en Otros. Núm. Exp. 1180/2021 Secc. Cuarta.
Nájera Camacho Elsa su Sucesión. Sucesorio Familiar Nuevo. 1 Acdo. Núm. Exp. 1292/2023.
Nieto del Río Gerardo vs. Canterbury Elías Sandra del Carmen. Especial Familiar Nuevo. 1 Acdo. Núm. Exp. 1190/2023.

SOLO CONSULTA
SOLO CONSULTA
SOLO CONSULTA

Ortega Fabián Tania Monserrat vs. Osorio Muñoz Jorge Adrián. Controversias del Orden Familiar 3 Acdos. Núm. Exp. 74/2023.
Oviedo Rodríguez María del Carmen. Sucesorio Familiar Expedientillo. 1 Acdo. Núm. Exp. 1294/2017.
Palma Saavedra Ada Refugia su Sucesión. Sucesorio Familiar 1 Acdo. en Otros. Núm. Exp. 1424/2022 Secc. Tercera.
Patiño Castillo Verónica vs. Ríos Martínez Jonathan. Controversias del Orden Familiar 2 Acdos. Núm. Exp. 1190/2013.
Pérez Escamilla Arturo su Sucesión. Sucesorio Familiar 1 Acdo. Núm. Exp. 1980/2022.
Pérez López Emily vs. Pérez Castillo Mario. Controversias del Orden Familiar 3 Acdos. Núm. Exp. 970/2023.
Pérez Luna Fabián vs. Pérez Luna María Guadalupe y Pérez Luna Mario de Jesús. Sucesorio Familiar 1 Acdo. Núm. Exp. 1040/2020.
Pérez Vallejo Érika vs. López Martínez Mauricio. Controversias del Orden Familiar 1 Acdo. Núm. Exp. 816/2023.
Peña Arce José Alfredo vs. Hernández Rodríguez Sandra Obdulia. Especial Familiar 1 Acdo. Núm. Exp. 786/2023.
Pimentel Mana Manuel. Sucesorio Familiar 1 Acdo. Núm. Exp. 1576/1978.
Ramírez Álvarez Ramón su Sucesión. Sucesorio Familiar 1 Acdo. en Otros. Núm. Exp. 1250/2021 Secc. Segunda.
Ramírez Wences Ivonne vs. Jaime Álvarez Ramos. Especial Familiar Expedientillo. 1 Acdo. Núm. Exp. 856/1996.
Ramos Galván María Jacqueline vs. Ponce Esteban Ernesto. Especial Familiar 1 Acdo. Núm. Exp. 1222/2009.
Rangel Lima María de Lourdes. Sucesorio Familiar 1 Acdo. en Otros. Núm. Exp. 618/2021 Secc. Segunda.
Reyes García Matzil Gabriela. Juris. Voluntaria Familiar 1 Acdo. Núm. Exp. 702/2023.
Reyes Ortega Carmen vs. José Morales Osnaya. Controversias del Orden Familiar 1 Acdo. Núm. Exp. 90/2021.
Reyes Ruíz Melchor su Sucesión. Sucesorio Familiar 1 Acdo. Núm. Exp. 490/2022.
Rico Cano Alberto su Sucesión. Sucesorio Familiar 1 Acdo. Núm. Exp. 2050/2021.
Rodríguez Flores Ana Lilia vs. José Guadalupe Barranco Cruz. Controversias del Orden Familiar 1 Acdo. Núm. Exp. 1066/2017.
Rodríguez Garduño Michael Berenice vs. Erick Ariel Virgilio Garfias. Controversias del Orden Familiar 1 Acdo. Núm. Exp. 1092/2019.
Rodríguez Ramírez María Bernarda vs. Ángel Martínez Reyes. Especial Familiar Expedientillo. 1 Acdo. Núm. Exp. 1796/2017.
Rodríguez Rodríguez María del Refugio. Int. 1 Acdo. Núm. Exp. 192/1994.
Romero García Rutilo Hildeberto su Sucesión. Sucesorio Familiar Amparo 518/2023. 1 Acdo. en Amparo. Núm. Exp. 1148/2021 Amparo 518/2023.
Romero Padilla Marcial vs. Meraz Rodríguez Thania Selene. Controversias del Orden Familiar 1 Acdo. Núm. Exp. 1084/2022.
Sánchez Carrillo Margarita vs. Cano de la Cruz Ramón. Controversias del Orden Familiar 2 Acdos. Núm. Exp. 450/2022.
Sánchez Guzmán Armando vs. Amador Ortiz Coral. Especial Familiar 1 Acdo. Núm. Exp. 132/2023.
Sánchez Ruíz Guillermo. Juris. Voluntaria Familiar Dada Cuenta. 1 Acdo. Núm. Exp. 124/2021.
Sandoval Díaz Emmanuel Gamaliel vs. Gutiérrez Cervantes Abril. Controversias del Orden Familiar Nuevo. 1 Acdo. Núm. Exp. 1270/2023.
Santillán Bueyes Miriam vs. Luis Ángel Trejo Soto. Controversias del Orden Familiar 1 Acdo. Núm. Exp. 614/2020.
Servín Alonso René vs. Castro Susano Mariela. Controversias del Orden Familiar 1 Acdo. Núm. Exp. 46/2023.
Solórzano Almaguer Everardo su Sucesión. Sucesorio Familiar 1 Acdo. Núm. Exp. 1906/2022.
Sosa Sandoval Ñaura Elizabeth vs. Jonathan Artemio López Ruíz. Controversias del Orden Familiar 1 Acdo. Núm. Exp. 626/2021.
Sotelo Mondragón Ignacio. Test. 1 Acdo. Núm. Exp. 488/1994.
Suárez Navarro Edgar. Sucesorio Familiar 1 Acdo. Núm. Exp. 2098/2019.
Torres Castillo de Hernández Guadalupe. Sucesorio Familiar 1 Acdo. Núm. Exp. 800/2017.
Valdez Rocha María del Pilar su Sucesión. Sucesorio Familiar 1 Acdo. Núm. Exp. 1280/2022.
Velasco López Laura Leticia vs. Velasco López Gabriela. Controversias del Orden Familiar 2 Acdos. Núm. Exp. 1686/2021.
Velázquez Vázquez Clementina. Sucesorio Familiar 1 Acdo. Núm. Exp. 758/2020.
Villaseñor Alvarado Jéssica vs. Vargas Fuentes Roberto Edgar. Especial Familiar 1 Acdo. en Incidente. Núm. Exp. 2070/2011 Inc. de Cump. de Convenio.
Zarco Salinas José Salvador vs. Valverde Rosas María Osiris. Controversias del Orden Familiar 1 Acdo. Núm. Exp. 808/2022.
De la Rosa García María del Refugio. Sucesorio Familiar 4 Acdos. Núm. Exp. 538/2021.

SENTENCIAS DEFINITIVAS DEL 11 DE JULIO DEL 2023

Hernández Aguilar Guillermina vs. Ramos Origel Julio Sergio. Controversias del Orden Familiar Sent. 1 Núm. Exp. 408/2023
Zúñiga Gutiérrez Verónica vs. Gutiérrez Pineda Martín. Especial Familiar Aud. y Sent. 1 Núm. Exp. 710/2023

SENTENCIAS INTERLOCUTORIAS

Luz Sánchez Patricia vs. Aceves Escamilla Julio Armando. Controversias del Orden Familiar Inc. de Reduc. de Pensión Alimenticia 1 Sent. Interl. en Incidente. Núm. Exp. 884/2009 Inc. de Reduc. de Pensión Alimenticia Dos

LA SECRETARIA DE ACUERDOS
LIC. BLANCA ESTELA VALDEZ SANTAMARÍA

VIGÉSIMO QUINTO DE LO FAMILIAR

SECRETARÍA "A"
ACUERDOS DEL 11 DE JULIO DEL 2023

Alfaro Torres Jordán de Jesús vs. Garibay Cortez Karla María. Especial Familiar Acuerdo. 1 Acdo. en Incidente. Núm. Exp. 1789/2022 Inc. de Pensiones Vencidas y No Pagadas.
Alvarado López Javier vs. León Trejo Laura. Especial Familiar Acuerdo. 1 Acdo. Núm. Exp. 1303/2000 Inc. de Pago de Pensión Alimenticia.
Amalia Gómez Isabel. Sucesorio Familiar Acuerdo. 1 Acdo. Núm. Exp. 1503/2012.
Arenas González David Arturo vs. Domínguez López Inés Guadalupe. Controversias del Orden Familiar 1 Acdo. Núm. Exp. 961/2023.
Arroyuelo Romero Adrián vs. Ortega Cindy Candy. Especial Familiar 1 Acdo. en Incidente. Núm. Exp. 1519/2018 Tomo II Inc. de Modificaión de Convenio.
Báez Ruíz Ana Karen vs. González Moreno Ricardo. Controversias del Orden Familiar 1 Acdo. Núm. Exp. 957/2023.
Balbuena Viadas Marcelino vs. Garrido Bassoco María del Pilar. Especial Familiar Acuerdo. 1 Acdo. Núm. Exp. 753/2012 Inc. de Modificación de Convenio.
Barragán Medina Guadalupe vs. Núñez Evangelista Marco Antonio. Controversias del Orden Familiar 1 Acdo. en Expedientillo. Núm. Exp. 35/2010.
Barrientos Morales Susana vs. Estañol Ibáñez Luis Alfonso. Controversias del Orden Familiar Acuerdo. 1 Acdo. Núm. Exp. 367/2023.
Bautista Bellido María del Pilar. Sucesorio Familiar 1 Acdo. en Expedientillo. Núm. Exp. 31/2006.
Benítez Ortega Nillidary vs. Domínguez Hilario Francisco. Controversias del Orden Familiar 1 Acdo. Núm. Exp. 1129/2023.
Bonilla Martínez Rafael vs. Guzmán Saguilan Gloria. Controversias del Orden Familiar 1 Acdo. Núm. Exp. 1281/2023.
Bugarin Zamudio Eloísa vs. Díaz Castillo Rafael Alfonso. Especial Familiar 1 Acdo. Núm. Exp. 2097/2022.
Caballero Pérez Pedro. Sucesorio Familiar 1 Acdo. en Expedientillo. Núm. Exp. 1337/1998.
Camacho Aceves Jorge. Sucesorio Familiar 1 Acdo. en Incidente. Núm. Exp. 139/2021 Inc. de Remoción de Albacea.
Camacho Ávila Mirna Berenice vs. Barrera Olvera Víctor Manuel. Alim. Comparec. 1 Acdo. Núm. Exp. 983/2011.
Carrión Orduña Evelin Fernanda vs. Lina Vilchis Ramses Josafat. Controversias del Orden Familiar 1 Acdo. Núm. Exp. 801/2023.
Chávez Peredo Luz Andrea vs. Paredes Escamilla Mario Alberto. Controversias del Orden Familiar 1 Acdo. Núm. Exp. 1189/2023.
Cisneros González Óscar Eric y Gallardo Fragoso Katihusha Ivonne. Exh. Familiar 1 Acdo. en Exhorto. Núm. Exp. 1289/2023.
Corro Valdez Judith Claudia vs. Ramírez Miguel Ángel. Controversias del Orden Familiar 1 Acdo. en Incidente. Núm. Exp. 79/2016 Inc. de Cesación de Pensión Alimenticia.

SOLO CONSULTA
SOLO CONSULTA
SOLO CONSULTA

Cortés Hernández Jorge vs. Reyes Girón Georgina. Especial Familiar Acuerdo. 1 Acdo. en Incidente. Núm. Exp. 357/2023 Inc. de Fijación de Pensión Alimenticia.
Cruz Castro Marcelino vs. Cruz Izaguirre Marcelino. Ord. Civil Familiar Acuerdo. 1 Acdo. Núm. Exp. 400/2023.
Dávila Ordaz Mariana vs. Padilla Colín Andrés. Controversias del Orden Familiar Acuerdo. 1 Acdo. Núm. Exp. 947/2023.
Delgado Valdés Carlos su Sucesión. Sucesorio Familiar Acuerdo. 1 Acdo. Núm. Exp. 2043/2022.
Díaz Reyes Israel vs. Cornejo Valdivia Violeta Isabel. Especial Familiar 1 Acdo. Núm. Exp. 1271/2023.
Domínguez López Ahtziri Vanessa vs. Hernández Martínez Manuel Darío. Controversias del Orden Familiar Acuerdo. 1 Acdo. Núm. Exp. 1311/2022 Ley de Acceso a Las Mujeres.
Durán López Luis vs. Ortiz Aguilera Gema Esmeralda. Especial Familiar 1 Acdo. Núm. Exp. 891/2022.
Espinosa Hernández Clara María de la Salud su Sucesión. Sucesorio Familiar Expdllo. 1 Acdo. Núm. Exp. 7/2022.
Evangelista González Lesly vs. Amaro García Richard. Controversias del Orden Familiar Acuerdo. 1 Acdo. Núm. Exp. 1127/2023.
Flores Carranza Tomás. Test. 1 Acdo. Núm. Exp. 573/2011.
Franco Monico Fernando vs. De la Cruz Torres Nancy Jeanette. Controversias del Orden Familiar 1 Acdo. Núm. Exp. 91/2023.
Gallejos Tusdy Claudio Rey. Ord. Civil Familiar 1 Acdo. en Expedientillo. Núm. Exp. 725/2015.
García Alanís Miguel Ángel vs. Castro Sánchez Érika Lilián. Controversias del Orden Familiar Acuerdo. 3 Acdos. Núm. Exp. 111/2022.
García Esquivel Teresa su Sucesión. Sucesorio Familiar 1 Acdo. Núm. Exp. 811/2022.
García Guaman Rosa Matilde vs. Ayil García Henry Ricardo. Exh. Familiar 1 Acdo. en Exhorto. Núm. Exp. 1285/2023.
García Moguel Gerardo Atonaltzin. Sucesorio Familiar Acuerdo. 1 Acdo. Núm. Exp. 512/2018.
García Montoya Teresa su Sucesión. Sucesorio Familiar 1 Acdo. Núm. Exp. 429/2023.
García Tenorio Mary Claudia. Especial Familiar Expdllo. 1 Acdo. en Expedientillo. Núm. Exp. 933/2009.
García Tomás Miguel Ángel su Sucesión. Sucesorio Familiar Acuerdo. 3 Acdos. Núm. Exp. 1553/2022.
Garfias González Samuel vs. Sosa Huitrón Ingrid Aline. Controversias del Orden Familiar 1 Acdo. Núm. Exp. 527/2020 Tomo IV.
Gómez Jiménez Isabel vs. Sánchez Méndez José Eduardo. Alim. Acuerdo. 1 Acdo. Núm. Exp. 1819/2009.
González Garniño Jéssica vs. González Benítez Irving Yair. Controversias del Orden Familiar Acuerdo. 1 Acdo. Núm. Exp. 1225/2021 Tomo II.
González Ortega Alma Alhondra vs. Pacheco Sánchez Gersain. Controversias del Orden Familiar Acuerdo. 1 Acdo. Núm. Exp. 781/2020.
González Peralta Anselmo su Sucesión. Sucesorio Familiar 1 Acdo. Núm. Exp. 1653/2022.
González Ramírez Antonia su Sucesión. Sucesorio Familiar Acuerdo. 1 Acdo. Núm. Exp. 737/2022.
Grimaldo Sánchez Miriam Guadaupe. Sucesorio Familiar Acuerdo. 1 Acdo. Núm. Exp. 1575/2022.
Guadarrama Díaz Angélica vs. Ruíz Bautista Gustavo. Controversias del Orden Familiar 2 Acdos. en Incidente. Núm. Exp. 1517/2007 Inc. de Cancel. de Pensión Alimenticia.
Guerrero Belmont Érika Jazmín vs. Moreno Huerta Gilberto. Controversias del Orden Familiar Acuerdo. 2 Acdos. Núm. Exp. 795/2022.
Gutiérrez Vázquez Ricardo vs. Romero de la Rosa Daniela. Especial Familiar Acuerdo. 1 Acdo. Núm. Exp. 327/2023.
Guzmán Esquer Yareli Dolores vs. Espinosa Martínez Miguel. Especial Familiar Acuerdo. 1 Acdo. en Incidente. Núm. Exp. 1473/2021 Inc. de Guarda y Custodia, Pago de Alimentos y Cese de Actos de Violencia.
Hernández Montes Claudia Iveth vs. Martínez Rosales José Fernando. Especial Familiar 1 Acdo. Núm. Exp. 1161/2023.
Hernández Pineda Teresa su Sucesión. Sucesorio Familiar Acuerdo. 1 Acdo. Núm. Exp. 35/2023.
Hernández Téllez Otilia. Sucesorio Familiar 1 Acdo. Núm. Exp. 445/2020.
Hipólito Cruz Hugo Enrique vs. Corona Morales Laura Isabel. Controversias del Orden Familiar Acuerdo. 1 Acdo. Núm. Exp. 481/2017 Tomo II.
Ibarra Bojórquez Luis Alejandro vs. Ibarra Bojórquez Claudia Guadalupe y Calvo Ibarra Fernanda Jaquelíne y Calvo Ibarra Andrea. Controversias del Orden Familiar Acuerdo. 1 Acdo. Núm. Exp. 1983/2022 Tomo II.
Iturbe García Gilberto Mario su Sucesión. Sucesorio Familiar 1 Acdo. Núm. Exp. 1753/2022.
Jiménez López Selene Cindy vs. Lozano Rodríguez Miguel. Controversias del Orden Familiar Acuerdo. 1 Acdo. Núm. Exp. 1535/2022.
Jiménez Navarrete Roberto. Sucesorio Familiar Acuerdo. 1 Acdo. Núm. Exp. 827/2018.
Jiménez Navarrete Roberto. Sucesorio Familiar Acuerdo. 2 Acdos. Núm. Exp. 827/2018 Bis. 1 Secc. Segunda.
López Díaz Óscar vs. Bribies Corral Laura Patricia. Especial Familiar 1 Acdo. Núm. Exp. 1131/2021.
López Hernández María Aurelia vs. Morales Suárez Juan José. Controversias del Orden Familiar 1 Acdo. Núm. Exp. 599/2016.
López Medina Anabel Alejandra vs. Ruíz Figueroa José Roberto. Controversias del Orden Familiar 1 Acdo. Núm. Exp. 893/2023.
López Méndez María Teresa su Sucesión. Sucesorio Familiar Acuerdo. 1 Acdo. en Incidente. Núm. Exp. 106/2013 Inc. de Remoción de Albacea.
López Rodríguez Esperanza. Sucesorio Familiar Acuerdo. 1 Acdo. Núm. Exp. 483/2021.
López Vie Sandra vs. López Vie Germán Clemente su Sucesión y López Vie Pazaran Germán y López Vie Pazaran Omar Antonio. Ord. Civil Familiar Acuerdo. 1 Acdo. Núm. Exp. 1259/2023.
López de Blas César Daniel vs. Barrera López María Concepción. Especial Familiar 1 Acdo. Núm. Exp. 1273/2023.
Lozano Alvarado Gina Elena vs. Rodríguez Morales Iván Israel. Controversias del Orden Familiar 1 Acdo. Núm. Exp. 945/2023.
Luna Osorio Nancy vs. De Santiago Reyes Edgar. Controversias del Orden Familiar 1 Acdo. Núm. Exp. 399/2015 Bis. 2 Tomo II.
Machuca García Diana Leticia vs. Moreno Rangel David. Controversias del Orden Familiar 1 Acdo. Núm. Exp. 1149/2023.
Madrid García Alfonso. su Sucesión. Int. Acuerdo. 1 Acdo. Núm. Exp. 335/1996.
Márquez Jasso José Topiltzin vs. Pérez López Ruth. Especial Familiar Acuerdo. 3 Acdos. en Incidente. Núm. Exp. 233/2020 Inc. de Modificación de Guarda y Custodia.
Martell Lugo Julio su Sucesión. Sucesorio Familiar 1 Acdo. Núm. Exp. 311/2023.
Martínez Garduño Bernardita Antonia su Sucesión. Sucesorio Familiar Acuerdo. 2 Acdos. Núm. Exp. 2151/2022.
Martínez Jiménez Mayra Guadalupe vs. Ramírez Mercado Daniel. Exh. Familiar 1 Acdo. en Exhorto. Núm. Exp. 1291/2023.
Martínez Zamora Sofía vs. Cervantes Martínez Rodolfo y Cervantes Martínez Raquel y Cervantes Martínez Laura Guadalupe. Controversias del Orden Familiar 1 Acdo. Núm. Exp. 1011/2023.
Medina Campos Luz Adriana vs. Morales Rivera Víctor Oswaldo. Controversias del Orden Familiar 1 Acdo. Núm. Exp. 1109/2023.
Medina Martínez Marina vs. Medina Martínez José Luis. Controversias del Orden Familiar 1 Acdo. Núm. Exp. 975/2023.
Mendoza Alonso Marisela vs. Paz Romero Luis Arturo. Controversias del Orden Familiar 1 Acdo. Núm. Exp. 1013/2023.
Mercado Morales Rafael vs. Mendoza Peña Nuria. Especial Familiar 1 Acdo. Núm. Exp. 1269/2023.
Montero Salazar David Heraclio vs. Montero Ibarra David. Controversias del Orden Familiar 1 Acdo. Núm. Exp. 1535/2019.
Monterrey Rangel Alma Patricia vs. Martínez Galindo Marcos. Especial Familiar 1 Acdo. Núm. Exp. 929/2023.
Montes Solorio María Guadalupe vs. García Acevedo Ángel. Ejec. Merc. Expdllo. 1 Acdo. Núm. Exp. 319/2009.
Mosqueda Chabolla Rodolfo su Sucesión. Sucesorio Familiar Acuerdo. 2 Acdos. Núm. Exp. 1959/2021.
Narváez Medina Frida Karen vs. Vargas Aguilar Juan Manuel. Controversias del Orden Familiar 1 Acdo. Núm. Exp. 933/2020.
Navarrete Ortega Rosa su Sucesión. Sucesorio Familiar Expdllo. 1 Acdo. Núm. Exp. 47/2022.
Navia Corral César vs. Bailón Ventura Mónica Itzel. Controversias del Orden Familiar 1 Acdo. en Incidente. Núm. Exp. 701/2018 Inc. de Cambio de Guarda y Custodia.
Nicolás Velázquez Miriam Susana vs. Zaraut Gracida Iván. Especial Familiar 1 Acdo. Núm. Exp. 1283/2023.
Núñez Quintero Raúl. su Sucesión. Int. Acuerdo. 1 Acdo. Núm. Exp. 1421/2005.

SOLO CONSULTA
SOLO CONSULTA
SOLO CONSULTA

Olivera Blancas Martha Aurelia. Sucesorio Familiar Acuerdo. 1 Acdo. Núm. Exp. 1027/2019.
Ordóñez Arellano Javier Juvencio su Sucesión. Sucesorio Familiar 1 Acdo. Núm. Exp. 675/2023.
Ortiz Antillon Claudia Marian vs. Romero Ramírez Andrés. Div. Incausado 1 Acdo. Núm. Exp. 1239/2011.
Ortiz Pérez Rafel su Sucesión. Sucesorio Familiar 1 Acdo. Núm. Exp. 937/2023.
Pastrana Hernández Ángel Tonatiuh vs. Jardón Romero Cerena del Sol. Controversias del Orden Familiar Acuerdo. 1 Acdo. Núm. Exp. 913/2022.
Pérez Lete del Real María del Carmen. Sucesorio Familiar Acuerdo. 1 Acdo. en Incidente. Núm. Exp. 1507/2014 Bis. 1 Inc. de Impuganación de Testamente.
Ramírez Arenas Hayde vs. Pimentel Mellado Miguel. Controversias del Orden Familiar Inc. de Cancel. de Pensión Alimenticia. 2 Acdos. Núm. Exp. 521/2008.
Ramírez Rodríguez Elizabeth Jazmín vs. Mora Ramírez Jesús. Especial Familiar Entrega de Billete. 1 Acdo. Núm. Exp. 1249/2022.
Ramírez Salazar Flor Érika vs. Pérez Trejo Luis Javier. Ord. Civil Familiar 1 Acdo. en Incidente. Núm. Exp. 1387/2013 Inc. de Cancel. de Pensión Alimenticia.
Ramos Becerra Elizabeth vs. Torres Mendoza Ernesto. Especial Familiar 1 Acdo. en Incidente. Núm. Exp. 1665/2010 Inc. de Cancel. de Pensión Alimenticia.
Rea Trueba Irene Verónica vs. Ayala Garrido Alejandro. Especial Familiar Acuerdo. 1 Acdo. Núm. Exp. 285/2019.
Rea Trueba Irene Verónica vs. Ayala Garrido Alejandro. Especial Familiar Acuerdo. 2 Acdos. en Incidente. Núm. Exp. 285/2019 Inc. de Pensión Alimenticia.
Reyes García Isaías. Controversias del Orden Familiar Expdllo. 1 Acdo. en Expedientillo. Núm. Exp. 975/2003.
Ríos Juárez Antonia vs. López Soto Juan Luis. Especial Familiar Acuerdo. 1 Acdo. Núm. Exp. 845/2023.
Rivera Pacheco Rubén vs. Arce Zavala Claudia. Especial Familiar 1 Acdo. Núm. Exp. 977/2023.
Rivera Pérez Jaznaiha Yajayra vs. Torres Rojas Carlos Alberto. Alim. Comparec. 1 Acdo. Núm. Exp. 31/2011.
Rocha Hinojosa Josué su Sucesión. Sucesorio Familiar 1 Acdo. Núm. Exp. 853/2023.
Rodríguez Paredes David vs. Méndez Damián Laura Esmeralda. Controversias del Orden Familiar Acuerdo. 1 Acdo. Núm. Exp. 1329/2019.
Rosas García Jesús Enrique vs. Palacios Cruz Adriana Elvira. Controversias del Orden Familiar 1 Acdo. Núm. Exp. 1801/2021.
Rosas Urquiza Roberto vs. Rivera Maldonado Sandra Elizabeth. Controversias del Orden Familiar Acuerdo. 1 Acdo. Núm. Exp. 993/2023.
Salazar y García Rosa Estela. Sucesorio Familiar Acuerdo. 1 Acdo. Núm. Exp. 581/2020.
Saldana Velázquez María del Pilar vs. Cruz Marín Miguel Ángel. Controversias del Orden Familiar Acuerdo. 2 Acdos. en Incidente. Núm. Exp. 1411/2010 Reduc. de Pensión Alimenticia.
Sánchez López Ana María vs. Cornejo Rodríguez Isaid. Controversias del Orden Familiar 1 Acdo. Núm. Exp. 1805/2022.
Sánchez Salas Alma Virginia vs. Rebolledo Ledesma Wilver. Controversias del Orden Familiar Acuerdo. 2 Acdos. Núm. Exp. 1137/2023.
Soto Sánchez Javier su Sucesión. Sucesorio Familiar 1 Acdo. Núm. Exp. 1001/2023.
Téllez Robles Patsy Paola vs. Rivero Reyes César Octavio. Controversias del Orden Familiar 1 Acdo. Núm. Exp. 519/2023.
Tobar Santiago Vicente Manuel su Sucesión. Sucesorio Familiar 1 Acdo. Núm. Exp. 1894/2021.
Torres Espíndola Marco Antonio. Sucesorio Familiar 1 Acdo. Núm. Exp. 937/2019.
Turzanska Ewa vs. Andrzejs Liwinski Pawl. Diversos Acuerdo. 1 Acdo. Núm. Exp. 1127/2004.
Valdés Osorio Carlos su Sucesión. Sucesorio Familiar 1 Acdo. Núm. Exp. 919/2023.
Valencia Molina Tomás Yang vs. Balzacar Flores Melissa. Controversias del Orden Familiar Entrega de Billete. 1 Acdo. Núm. Exp. 1629/2022.
Vargas Fragoso Enriqueta. Sucesorio Familiar 1 Acdo. Núm. Exp. 719/2014.
Vázquez Andrade Hilario. Sucesorio Familiar 1 Acdo. Núm. Exp. 1387/2014.
Vázquez Sánchez Santos vs. Martínez Pérez Beatriz Leonor. Especial Familiar Acuerdo. 2 Acdos. en Incidente. Núm. Exp. 293/2023 Inc. de Guarda, Custodia y Alimentos.
Vela Mainfel Eduardo. Sucesorio Familiar Acuerdo. 1 Acdo. en Expedientillo. Núm. Exp. 1519/2004.
Velasco Martínez Yanet vs. Cruz García Mario Alfredo. Especial Familiar 1 Acdo. Núm. Exp. 699/2023.
Vieyra Moreno Ana Laura vs. Rosales Salazar Raúl Rubén. Especial Familiar Acuerdo. 1 Acdo. en Incidente. Núm. Exp. 917/2018 Inc. de Liquidación de Sociedad Conyugal y Fijación de Pensión Alimenticia.
Villegas Pérez Leticia vs. Amaya Martínez Eduardo David y Flores Villegas Tzualy, Juris. Voluntaria Familiar Acuerdo. 1 Acdo. Núm. Exp. 1449/2022.
Zamora Jaime Maribel Janette vs. Pérez Gómez Daniel. Alim. 1 Acdo. Núm. Exp. 1037/2001.
Zamudio Valencia Tania Berenice vs. Hernández Gómez Juan Armando. Controversias del Orden Familiar 1 Acdo. Núm. Exp. 775/2023.
Zempoaltecatl Ramírez Yolanda Itzel vs. Ramírez Espinoza Carlos Omar. Controversias del Orden Familiar Acuerdo. 1 Acdo. Núm. Exp. 127/2023 Alimentos por Comparecencia.
De Rosas Dosta Dilan Israel vs. Gómez Ríos Bernal Daniela vs. Oficio 1705. Controversias del Orden Familiar Acuerdo. 1 Acdo. Núm. Exp. 539/2020.

AUDIENCIA

Chora Toria Francisco. Aud. 801 Sucesorio Familiar. 1 Audiencia. Núm. Exp. 757/2020.
Liberato Sánchez Arturo. 805 Sucesorio Familiar. 1 Acdo. en Incidente. Núm. Exp. 2237/2013 Inc. de Remoción de Albacea.
Luna Pérez Albertano. Aud. 790 Sucesorio Familiar. 1 Audiencia. Núm. Exp. 413/2021.
Romero Cordero Judith vs. Llanos Rivas Rogelio. Aud. Incidental Especial Familiar. 1 Acdo. en Incidente. Núm. Exp. 2101/2021 Inc. Consecuencias Inherentes a la Disol. del Vinculo Matrimonial.

SENTENCIAS INTERLOCUTORIAS

Solalindez Covarrubias Teresa vs. Flores Silva Ageo. Controversias del Orden Familiar Sent. Interlocutoria- Inc. Pensiones Injustificadas 1 Sent. Interl. en Incidente. Núm. Exp. 523/2020 Inc. de Pensiones Injustificadas
Vargas Rebeca Guadalupe Ortega vs. Shedid Martínez Juan Carlos. Ord. Civil Familiar Sent. Interlocutoria- Inc. de Cancel. de Pensión Alimenticia 1 Sent. Interl. en Expedientillo. Núm. Exp. 1089/2001 Bis. 2

EL SECRETARIO DE ACUERDOS
LIC. SALVADOR DURÁN COMPARAN

SECRETARÍA "B"
ACUERDOS DEL 11 DE JULIO DEL 2023

Aguero Mejía Gloria su Sucesión. Sucesorio Familiar 1 Acdo. Núm. Exp. 1946/2021.
Albarrán Rodríguez Gabriel Vicente su Sucesión. Sucesorio Familiar 1 Acdo. Núm. Exp. 588/2023.
Álvarez Piña Yesari vs. Sánchez Totomoch Adriana Teresa. Controversias del Orden Familiar 1 Acdo. Núm. Exp. 332/2023.
Amaro Guerrero Gabriel. Sucesorio Familiar 1 Acdo. Núm. Exp. 1948/2018.
Arias Rueda Acencio su Suc. Sucesorio Familiar 1 Acdo. en Incidente. Núm. Exp. 390/2007 Rendición de Ctas. de Los Frutos.
Arteaga Pérez María Elena vs. Casillas de la Llera Alan Gabriel. Especial Familiar 1 Acdo. Núm. Exp. 1126/2018.
Begovich García Benito su Sucesión. Sucesorio Familiar 2 Acdos. Núm. Exp. 182/2022.
Carmona Izalde Adela. Sucesorio Familiar 1 Acdo. en Expedientillo. Núm. Exp. 708/2005.
Centeno Sánchez Arturo vs. Gutiérrez Badillo María Luisa. Especial Familiar 1 Acdo. Núm. Exp. 208/2019.
Claudio Cortés Jiovanni Omar vs. Romero Castilla Karen Elidette. Especial Familiar 3 Acdos. Núm. Exp. 1058/2021.
Colombres Daniela Estefania vs. Alonzo Magaña Fernando Radamez. Controversias del Orden Familiar 1 Acdo. en Incidente. Núm. Exp. 2102/2017 Inc. de Aumento de Pensión Alimenticia.

SOLO CONSULTA
SOLO CONSULTA
SOLO CONSULTA

Contreras Julián Ruth vs. Valencia Ortíz Juan Carlos. Div. Nec. 1 Acdo. Núm. Exp. 1680/2007.
Coranguez Flores Reyna María vs. Barajas Lora Braulio. Especial Familiar 1 Acdo. Núm. Exp. 62/2023.
Curiel Carmona Patricia vs. Arenas Huerta Carlos. Ord. Civil Familiar 1 Acdo. Núm. Exp. 1070/2020.
Delgado Hernández Karla Iliana vs. Tiburcio Domingo Rafael. Especial Familiar 1 Acdo. Núm. Exp. 1200/2023.
Escamilla Luna María del Carmen su Sucesión. Sucesorio Familiar 1 Acdo. Núm. Exp. 122/2023.
Galván Álvarez Agustín. Sucesorio Familiar 1 Acdo. Núm. Exp. 1838/2016.
García Amador Filiberto vs. Galván Ruelas Ana María. Especial Familiar 1 Acdo. Núm. Exp. 404/2023.
García Rosas Jovita su Sucesión. Sucesorio Familiar 1 Acdo. Núm. Exp. 934/2023.
Garmendia Torres Shantal Antuanet vs. Bernal Zamora Martín Israel vs. Oficio 1700. Controversias del Orden Familiar 1 Acdo. Núm. Exp. 534/2020.
González Buenrostro Ma Guadalupe y/o González Buenrostro Guadalupe vs. López Flores Perfecto. Controversias del Orden Familiar 1 Acdo. Núm. Exp. 744/2015.
Guevara Fajardo Samantha vs. Castello Pérez Joaquín. Controversias del Orden Familiar 3 Acdos. en Otros. Núm. Exp. 1726/2019 Tomo IV.
Guzmán Cárdenas Rosaura su Sucesión. Sucesorio Familiar 1 Acdo. Núm. Exp. 2074/2021.
Hanhausen Brunel Paulo vs. Hanhausen Albert Fernando, Hanhausen Brunel Fernando, Hirmas Said Boris También Conocido como Boris Andrés Hiras Said, Farca Charabati Moisés Notario Público Número 91 del Distrito Federal, Arquimides Desarrollo Urbano Sapi de Cv, Morenoa González José María Notario Público Número 102 del Distrito Federal, Banca Mifel Sa Institución de Banca Multipla, Nalagon Bonilla David Notario Público 113 del Distrito Federal, Capital Fund Xii Sapi de Cv, Vigil Chapa Guillermo Aarón Notario Público 247 y Otros vs. Acumulado. Ord. Civil Familiar 4 Acdos. Núm. Exp. 353/2020.
Hernández Rosales Mario Alberto. Juris. Voluntaria Familiar 1 Acdo. Núm. Exp. 800/2023.
Jacques Danse Patrick Bernad vs. Alos Esperón María José. Controversias del Orden Familiar 1 Acdo. Núm. Exp. 1648/2019.
Jaimes Mendoza Francisco. Sucesorio Familiar 1 Acdo. Núm. Exp. 878/2005 Bis. 1.
Jiménez Alvarado Nancy vs. Tiscareño Hernández Alejandro. Especial Familiar 4 Acdos. Núm. Exp. 2118/2022.
Jiménez Olivos Lorena vs. Rodríguez Medina Bruno Humberto. Controversias del Orden Familiar 1 Acdo. Núm. Exp. 1278/2023.
Jiménez Ríos Miguel Ángel vs. Dávila Jiménez Diana. Especial Familiar 1 Acdo. en Incidente. Núm. Exp. 794/2021 Inc. de Compensación y Pensión Alimenticia Definitiva, como Consecuencias Inherentes a la Disol.
Juárez Pérez María Dolores. Juris. Voluntaria Familiar 1 Acdo. Núm. Exp. 1112/2023.
Laza Fernández Rosa vs. Ayala Arellano Luis. Controversias del Orden Familiar 1 Acdo. en Incidente. Núm. Exp. 1728/2010 Inc. de Cancel. de Pensión Alimenticia.
Llanos Rosas Rodrigo Javier vs. Jiménez Reynoso Yaneli. Controversias del Orden Familiar 1 Acdo. Núm. Exp. 674/2021.
López Bautista Miguel, Trejo León Socorro vs. Rodríguez Beltrán Paola vs. Incompetencia. Juris. Voluntaria Familiar 1 Acdo. Núm. Exp. 572/2018.
Luciano Flores Tania Alejandra vs. Maya Bernal Gerardo. Especial Familiar 1 Acdo. Núm. Exp. 786/2023.
Medina Rosales Irma vs. Ledesma Basurto Eduardo. Controversias del Orden Familiar 1 Acdo. Núm. Exp. 154/2021.
Mena Cedillo Francisco Alan vs. Álvarez Gutiérrez Ana Karen. Especial Familiar 1 Acdo. Núm. Exp. 1274/2023.
Mendoza Jasso Ma del Refugio su Sucesión. Sucesorio Familiar 2 Acdos. Núm. Exp. 750/2023.
Molina Agustín Adelina. Sucesorio Familiar 1 Acdo. Núm. Exp. 218/2020.
Monroy Cruz Gloria. Sucesorio Familiar 1 Acdo. Núm. Exp. 368/2021.
Morales Bermúdez Efraín su Sucesión. Sucesorio Familiar 1 Acdo. Núm. Exp. 1276/2023.
Morán Caporal Brígido vs. Oliva Jiménez Emma Yovana. Especial Familiar 1 Acdo. Núm. Exp. 308/2007.
Muñoz Sánchez Diana vs. Gómez Chávez Wilberth Jesús. Controversias del Orden Familiar 1 Acdo. Núm. Exp. 1658/2018.
Nila Rosas Marcela su Sucesión. Sucesorio Familiar 1 Acdo. Núm. Exp. 370/2022.
Núñez Cárdenas Laura vs. Zúñiga Gónzalez Sergio. Especial Familiar 1 Acdo. en Incidente. Núm. Exp. 1444/2007 Inc. de Cancel. de Pensión Alimenticia.
Olvera Pérez José vs. Ricardo Santana Rodríguez. Sucesorio Familiar 1 Acdo. Núm. Exp. 894/2005.
Ordóñez Mora Daniel Alejandro vs. Pineda Pineda Karla. Controversias del Orden Familiar 1 Acdo. Núm. Exp. 1264/2023.
Oropeza Páez Gloria Elizabeth vs. Rodríguez Luna Ricardo Humberto. Especial Familiar Entrega de Billete. 1 Acdo. Núm. Exp. 1848/2022.
Orrante Zendejas María de Los Ángeles su Sucesión. Sucesorio Familiar 2 Acdos. Núm. Exp. 520/2023.
Pacheco Carrera Juan Carlos vs. Aguilar de la Cruz Mónica Nayeli. Controversias del Orden Familiar 1 Acdo. Núm. Exp. 1692/2022.
Pérez Carranza Francisco Javier vs. Camacho Rebelo María del Refugio. Controversias del Orden Familiar Entrega de Billete. 1 Acdo. Núm. Exp. 410/2023.
Pérez Guerrero Miguel. Sucesorio Familiar 1 Acdo. Núm. Exp. 874/2008 Secc. Segunda.
Picon Gómez José Julio vs. Terres Méndez Daniela Carolina. Controversias del Orden Familiar 1 Acdo. Núm. Exp. 1220/2021.
Pineda Ramírez Norma Angélica vs. Zurita García Tomás. Controversias del Orden Familiar 1 Acdo. Núm. Exp. 1884/2017 Tomo III.
Quezada Luna Ernesto vs. Bazaldua Salinas Rosalía Penelope. Especial Familiar 1 Acdo. Núm. Exp. 474/2019.
Quiroz Pérez José Rafael vs. Enríquez Flores Diana. Controversias del Orden Familiar 1 Acdo. Núm. Exp. 268/2021.
Ramos Olvera Miguel Ángel. Sucesorio Familiar 1 Acdo. Núm. Exp. 80/2020.
Rangel Hernández Mauricio vs. Borja Pineda Marlene. Especial Familiar 1 Acdo. Núm. Exp. 1822/2015 Amparo 122/2023-II.
Realzola Pérez Belén su Sucesión. Sucesorio Familiar 1 Acdo. Núm. Exp. 742/2023.
Reyes Hernández Carmen. Sucesorio Familiar 2 Acdos. Núm. Exp. 64/2021.
Rodríguez Jáuregui Eloísa vs. Guadarrama Flores Marco Antonio. Div. Incausado 1 Acdo. Núm. Exp. 38/2011.
Rodríguez Román Julia. Sucesorio Familiar 1 Acdo. Núm. Exp. 1166/2018.
Rodríguez Vite Leticia vs. Bautista de la Cruz María Azucena. Controversias del Orden Familiar 1 Acdo. Núm. Exp. 2082/2022.
Rueda González Eladiz vs. Benítez Macías Jorge. Controversias del Orden Familiar 1 Acdo. en Incidente. Núm. Exp. 568/2007 Inc. de Cancel. de Pensión Alimenticia.
Ruíz Ayala Gricelda Janneth vs. Vera Márquez Mario Alberto. Especial Familiar 1 Acdo. Núm. Exp. 1280/2023.
Salazar Galán Érika Irais vs. Salazar Luna Erick. Exh. Familiar 1 Acdo. en Exhorto. Núm. Exp. 1292/2023.
Sánchez Bautista Blanca Estela su Sucesión. Sucesorio Familiar 1 Acdo. Núm. Exp. 186/2022.
Sánchez Cisneros Luis Felipe. Sucesorio Familiar 1 Acdo. Núm. Exp. 1318/2019.
Sánchez Ríos Porfirio. Sucesorio Familiar 1 Acdo. Núm. Exp. 958/2019.
Torres Miranda María Lilia su Sucesión. Sucesorio Familiar 1 Acdo. Núm. Exp. 906/2023.
Victorica de la Fuente Melissa Graciela vs. García Olvera Noé. Especial Familiar 2 Acdos. Núm. Exp. 2194/2014 Inc. de Modificación de Convn. Reduc. y Cancel. de Pensión Alimenticia.
Villaseñor López Nadia Guadalupe vs. Ávalos Piña Víctor Ángel. Controversias del Orden Familiar 1 Acdo. Núm. Exp. 116/2021.
Vivero González Olga Edith vs. Fabila Hernández Yulidia Vianey. Controversias del Orden Familiar 2 Acdos. Núm. Exp. 1824/2022.
Zúñiga García Karla Monserrat vs. González Cano Félix Moisés. Especial Familiar 1 Acdo. Núm. Exp. 278/2023.

MAL PUBLICADOS

Pérez Guerrero Miguel. Sucesorio Familiar Rebeldia Agravios. 2 Acdos. Núm. Exp. 874/2008 Secc. Segunda.

NO PUBLICADOS

SOLO CONSULTA
SOLO CONSULTA
SOLO CONSULTA

Hernández Herrera Guadalupe vs. Martínez Nájera Juan Carlos. Controversias del Orden Familiar 1 Acdo. Núm. Exp. 346/2003 Bis. 1.
Llanos Rosas Rodrigo Javier vs. Jiménez Reynoso Yaneli. Controversias del Orden Familiar 1 Acdo. Núm. Exp. 674/2021.
Ríos Salinas Esperanza. Sucesorio Familiar 1 Acdo. Núm. Exp. 384/2019.
AUDIENCIA
Amador Rodríguez Blanca Margarita Victoria vs. Furlani Vidal Dennis Leonardo. Aud. Controversias del Orden Familiar 1 Audiencia. Núm. Exp. 470/2023.
Hernández Madrid Judith Berenice vs. Juan Fernando Balbuena León. Aud. Controversias del Orden Familiar 1 Audiencia. Núm. Exp. 360/2017.
Tovar Vázquez Gabriel vs. García Hernández María Elena. Especial Familiar. 1 Audiencia. Núm. Exp. 2022/2013.
Del Ángel Gabriel Perla vs. Apóstol Hernández Carlos Jovany. Aud. Controversias del Orden Familiar 1 Audiencia. Núm. Exp. 300/2020.

SENTENCIAS DEFINITIVAS DEL 11 DE JULIO DEL 2023

Cervantes Enríquez Luz de Alma vs. Leal Ramírez Juan Alberto. Especial Familiar Sent. Def. 1 Núm. Exp. 772/2023

SENTENCIAS INTERLOCUTORIAS

Cortés Rojas Catalina su Sucesión. Sucesorio Familiar Sent. Interl. 1 Núm. Exp. 1926/2022
Ramírez de Anda José Luis. su Sucesión. Int. Declaratoria de Herederos 1 Núm. Exp. 1182/2009
Santana Pérez Carlos vs. Esquivel Esquivel María Araceli. Especial Familiar Sent. Interl. 1 Sent. Interl. en Incidente. Núm. Exp. 1524/2016 Consecuencias del Vinculo Matrimonial
MINISTERIO LEY: CONCILIADOR
LIC. MICHELL HERNÁNDEZ MIRANDA

VIGÉSIMO SEXTO DE LO FAMILIAR

SECRETARÍA "A"
ACUERDOS DEL 11 DE JULIO DEL 2023

Abarca Marín Jorge su Sucesión vs. Abarca Guerrero Juan Jorge. Controversias del Orden Familiar 1 Acdo. Núm. Exp. 1135/2022.
Arauz Carpinteiro Luis Alejo su Sucesión. Sucesorio Familiar 1 Acdo. en Otros. Núm. Exp. 1575/2021 Bis. 2 Secc. II.
Arleth Rocío Terán Sotelo vs. Phillip Matthias Basil Ehrenberg Hellion. Controversias del Orden Familiar 4 Acdos. Núm. Exp. 35/2023.
Borja Torres Luz María vs. Pablo Rivera Tron. Div. Vol. 1 Acdo. Núm. Exp. 319/2002.
Carmen Tovar Pineda. Sucesorio Familiar 1 Acdo. Núm. Exp. 151/2018.
Carranza Crisóstomo Jéssica Lizbeth vs. Carlos Roberto Reséndiz López. Especial Familiar 1 Acdo. Núm. Exp. 1311/2019.
Carranza López Magali vs. Jorge Iván Flores Cervantes. Alim. Comparec. 1 Acdo. Núm. Exp. 1535/2002.
Casanova Salinas Geraldine vs. César Guadalupe Razo Velázquez. Controversias del Orden Familiar 1 Acdo. Núm. Exp. 2003/2018.
Castro Pérez Carla Cristina. Controversias del Orden Familiar 1 Acdo. en Expedientillo. Núm. Exp. 705/2012 Expedientillo.
Cejudo Moreno Jéssica Lizbeth vs. Pineda Sánchez Edson. Controversias del Orden Familiar Audiencia. 1 Acdo. Núm. Exp. 1251/2022.
Contreras Alpizar Ricardo vs. Alpizar Loya Yazmín. Controversias del Orden Familiar 2 Acdos. Núm. Exp. 1779/2021.
Cortés Rodríguez Marina. Sucesorio Familiar Expdllo. 1 Acdo. Núm. Exp. 129/2020.
Cruz Palomera Norma Gabriela vs. Isaac Meteo David Reyes Ávila y Otros. Controversias del Orden Familiar 1 Acdo. Núm. Exp. 1215/2019.
Dubon Thomas Reyna Guadalupe vs. Pérez Pantoja Iván. Controversias del Orden Familiar 1 Acdo. Núm. Exp. 1067/2023.
Durán Calderón Raúl. Sucesorio Familiar 1 Acdo. Núm. Exp. 1725/2019.
Echavarri Moncada Brandon vs. Adame Macías Sharon Alexa. Especial Familiar 1 Acdo. Núm. Exp. 825/2023.
Elvira Guillén Cárdenas vs. Guillén Cárdenas Elvira. Sucesorio Familiar 1 Acdo. en Otros. Núm. Exp. 2019/2016 Secc. Segunda.
Esparza Salinas Manuel Alfredo vs. Ulloa Salinas Ana Lia. Controversias del Orden Familiar 1 Acdo. en Otros. Núm. Exp. 997/2018 Tomo III.
Espejel Martínez Lilia Nayeli vs. Jacobo Ávila Delgado. Controversias del Orden Familiar 1 Acdo. en Incidente. Núm. Exp. 1179/2006 Inc. de Guarda y Custodia.
Espino García Felipa de Jesús vs. Lara Muñoz Eduardo Érik. Controversias del Orden Familiar 1 Acdo. Núm. Exp. 85/2022.
Estrada Palma Noemí vs. Díaz Toledano Jesús Hiram. Controversias del Orden Familiar 1 Acdo. Núm. Exp. 1523/2022.
Flores Zambrano Judith vs. Calderón López Antonio. Especial Familiar 1 Acdo. Núm. Exp. 1539/2021.
Franco González Mónica Elizabeth vs. Guillermo González Valdivieso. Alim. Expdllo. 1 Acdo. Núm. Exp. 1547/2002.
García Talavera Claudia vs. Escamilla Rodríguez Inti Enrique. Especial Familiar 2 Acdos. Núm. Exp. 11/2022.
García Vélez y Martínez Ibor Justo. Sucesorio Familiar 1 Acdo. en Otros. Núm. Exp. 339/2021 Secc. Tercera.
Genchi Mascada Ma Flora y Damián Hernández José Manuel vs. Damián Genchi América. Controversias del Orden Familiar 2 Acdos. Núm. Exp. 1407/2022.
Hernández Hernández María Janet vs. Paul Méndez Salgado. Controversias del Orden Familiar Dada Cuenta. 1 Acdo. Núm. Exp. 2061/2015.
Herrera Leal Daniel su Sucesión. Sucesorio Familiar 1 Acdo. en Otros. Núm. Exp. 637/2022 Bis. 2 Secc. II.
Hochmann Noble Miriam vs. Guevara Cordero Píoquinto Cordero. Ord. Civil Familiar 1 Acdo. en Incidente. Núm. Exp. 1243/2003 Inc. de Cesación de Pensión.
Héctor Ocaranza Sánchez. Sucesorio Familiar Audiencia. 2 Acdos. Núm. Exp. 2145/2022.
Jaimes Moreno Alejandro. Juris. Voluntaria Familiar 1 Acdo. Núm. Exp. 1401/2021.
Juárez Terrazas Natani Sthefany vs. Alfredo Javier Hernández Gómez. Controversias del Orden Familiar 2 Acdos. en Otros. Núm. Exp. 97/2019 Tomo IV.
Manoatl Rosas Laura Leonor vs. Márquez Cordero Uriel Octavio. Controversias del Orden Familiar 1 Acdo. Núm. Exp. 729/2023.
Mariles Velaiz Víctor Manuel su Sucesión. Sucesorio Familiar 1 Acdo. Núm. Exp. 467/2023.
Martínez Cruz Fabiola Elvia y Yuridia Verenice Cruz Martínez vs. José Jazael Cano Cortés. Controversias del Orden Familiar 1 Acdo. en Incidente. Núm. Exp. 905/2016 Inc. Cump. de Convenio.
Martínez Galindo Ariel Shalom vs. Acevedo Chaparro José Antonio. Controversias del Orden Familiar 2 Acdos. Núm. Exp. 37/2022.
Martínez Martínez Julia Mayte vs. Chona Chopin Abraham. Controversias del Orden Familiar 1 Acdo. Núm. Exp. 997/2022.
María Reyna Miranda Lara vs. Bonifacio Barrón Trejo. Controversias del Orden Familiar 1 Acdo. Núm. Exp. 15/2023.
Mejía Ramírez Susana vs. Bedoya Cardona Andrés Felipe. Especial Familiar 1 Acdo. Núm. Exp. 787/2023.
Mendoza Malagón Gloria Silvia. Juris. Voluntaria Familiar 1 Acdo. Núm. Exp. 551/2022.
Mendoza Sánchez Trinidad vs. Mendoza Bárcenas Patricia y Mendoza Bárcenas Moisés Aurelio. Sucesorio Familiar Expdllo. 1 Acdo. Núm. Exp. 1039/2021.
Miranda Hermida Roberto vs. Josefina Clara Domínguez Naranjo. Especial Familiar 1 Acdo. Núm. Exp. 1587/2019 Principal Tomo IV.
Muñiz y Ruíz Federico Luis. Sucesorio Familiar 1 Acdo. Núm. Exp. 373/2022.
Muñoz Martínez Amelia Verónica vs. Martínez Estrada Óscar. Controversias del Orden Familiar 1 Acdo. Núm. Exp. 561/2023.
Ortiz González Marcela vs. Miguel Agustín Castañeda Guevara. Controversias del Orden Familiar Dada Cta. 1 Acdo. Núm. Exp. 2121/2015.
Osnaya Mendoza Jerónimo Vivianco vs. Margarita Martínez González. Especial Familiar 1 Acdo. Núm. Exp. 741/2021.
Perea Almaraz Oricel Karina vs. Hoffman Gerardo Flores Xolalpa. Ord. Civil Familiar 1 Acdo. Núm. Exp. 2233/2017.
Pérez Mariano Consuelo su Sucesión. Sucesorio Familiar 2 Acdos. en Otros. Núm. Exp. 1465/2021 Secc. Segunda.
Porrás Álvarez Anastacio vs. Porrás Marín Laura Elena. Sucesorio Familiar 1 Acdo. Núm. Exp. 1339/2017.
Ramires Cabrera Miguel. Sucesorio Familiar 1 Acdo. Núm. Exp. 1263/2023.
Ramírez Sabino Rosa Isabel vs. José Antonio Pérez Osorio. Controversias del Orden Familiar 1 Acdo. Núm. Exp. 1189/2007 Tomo IV.

SOLO CONSULTA
SOLO CONSULTA
SOLO CONSULTA

Rivera Espinoza Daniel vs. Mejía López Magali Guadalupe. Controversias del Orden Familiar 1 Acdo. Núm. Exp. 667/2023.
Rojas Aguilar Daniel Alejandro vs. Fuentes Galván Miriam. Controversias del Orden Familiar 1 Acdo. Núm. Exp. 627/2023.
Rosas Tamariz Graciela vs. Jonathan Perales Aguilar. Controversias del Orden Familiar 1 Acdo. Núm. Exp. 953/2020.
Ruíz Jiménez Inocencio. Int. 1 Acdo. Núm. Exp. 1583/2005.
Salguero Ilizaliturri Ana Karen vs. Luis Octavio Caballero de Toledo. Controversias del Orden Familiar Expdllo. 1 Acdo. Núm. Exp. 1125/2019.
Salinas Castañeda Ángel. Sucesorio Familiar Expdllo. 1 Acdo. Núm. Exp. 15/2020.
Sánchez Villanueva Ana Luisa vs. Leonor Sánchez Villanueva y Otors. Controversias del Orden Familiar Razon de Billetes. 1 Acdo. Núm. Exp. 483/2018.
Santacruz Cuéllar Rodolfo. Sucesorio Familiar 1 Acdo. Núm. Exp. 261/2015.
Sollano García Julio su Sucesión vs. Sollano González Iván Alonso y González Barrera Laura Josefina. Sucesorio Familiar 1 Acdo. Núm. Exp. 1087/2022.
Suárez Manny Adriana vs. Valerio Pavón Igor. Alim. Comparec. Expdllo. 1 Acdo. Núm. Exp. 1143/2004.
Téllez Vargas Gabriel vs. Téllez Vargas Gabriel. Sucesorio Familiar 1 Acdo. en Incidente. Núm. Exp. 2167/2015 Inc. de Remoción de Albacea.
Valero Spada Esther Lamberta su Sucesión. Sucesorio Familiar 1 Acdo. Núm. Exp. 1225/2023.
Vázquez López Raquel Rafaela. Sucesorio Familiar 1 Acdo. Núm. Exp. 2097/2013.
Vilchis Estrada Luz Eugenia. Juris. Voluntaria Familiar 3 Acdos. Núm. Exp. 355/2020.
Villanueva Fernández Érika Jazmín vs. Díaz Arcega Alejandro. Controversias del Orden Familiar 2 Acdos. Núm. Exp. 491/2023.
Villanueva Ramos Primitivo vs. Pprimitivo Villanueva Ramos. Sucesorio Familiar 1 Acdo. en Incidente. Núm. Exp. 1659/2016 Remoción de Albacea.
Vázquez Lozada Adriana de Jesús vs. Irene Barrón Fabiola. Controversias del Orden Familiar 1 Acdo. Núm. Exp. 1575/2022.
Yáñez Rangel Dulce Montserrat vs. Fuentes Cruz Juan Antonio. Controversias del Orden Familiar 1 Acdo. Núm. Exp. 407/2023.
Zúñiga Máximo Andrés Avelino su Sucesión. Sucesorio Familiar 1 Acdo. Núm. Exp. 1121/2023.
NO PUBLICADOS
Arleth Rocío Terán Sotelo vs. Phillip Matthias Basil Ehrenberg Hellion. Controversias del Orden Familiar 2 Acdos. Núm. Exp. 35/2023.
Contreras Juárez Juana. Sucesorio Familiar Expdllo. 1 Acdo. en Expedientillo. Núm. Exp. 5/2006.
Gómez Morales María Magdalena vs. Cruz Ortiz Juan. Especial Familiar 1 Acdo. Núm. Exp. 1239/2023.
Juárez Terrazas Natani Sthefany vs. Alfredo Javier Hernández Gómez. Controversias del Orden Familiar 1 Acdo. Núm. Exp. 97/2019.
AUDIENCIA
Abreu Velázquez Eduardo vs. San Miguel Velázquez Claudia Elizabeth. Aud. de Ley. Platica Controversias del Orden Familiar 1 Acdo. en Incidente. Núm. Exp. 1393/2017 Inc. de Cambio de Guarda y Custodia por Incumplimiento.
Franco Hernández Norman vs. Soto Ortega Maureen. Aud. 272- B Especial Familiar. 1 Audiencia. Núm. Exp. 771/2023.
Ramírez López José Daniel. Interdicción Sent. Juris. Voluntaria Familiar. 1 Audiencia. Núm. Exp. 2089/2022.
Ávila Rosas Omar vs. Martínez Ramírez Brenda Julieta. Aud. de Ley. Controversias del Orden Familiar 1 Acdo. en Expedientillo. Núm. Exp. 375/2022.

SENTENCIAS DEFINITIVAS DEL 11 DE JULIO DEL 2023

César Iván Águilar Gómez vs. Laura Edith Hernández Robledo. Especial Familiar Sent. 1 Núm. Exp. 17/2023
MINISTERIO LEY: CONCILIADOR
LIC. MARIANA YSUMI RUÍZ MORAN

SECRETARÍA "B"
ACUERDOS DEL 11 DE JULIO DEL 2023

Álvarez Jaimes Isha Joanna vs. Corona Pérez Miguel Ángel. Controversias del Orden Familiar 1 Acdo. Núm. Exp. 1296/2023.
Arenas Vilchis Vanessa vs. Victoria Paredes Manuel. Controversias del Orden Familiar 1 Acdo. Núm. Exp. 1270/2023.
Bautista Palacios Gustavo vs. Campos Cervantes Anallely. Controversias del Orden Familiar 1 Acdo. Núm. Exp. 1252/2023.
Caballero Narváez Miguel Ángel vs. Verónica Huerta Martínez. Especial Familiar Acuerdo. 1 Acdo. Núm. Exp. 2268/2013.
Cadena Bernal Brenda vs. López Marín Luis Rodrigo. Controversias del Orden Familiar Acuerdo. 1 Acdo. Núm. Exp. 1872/2022.
Calderón Solís Regulo Juan y/o Calderón Solís Regulo. Sucesorio Familiar Acuerdo. 1 Acdo. Núm. Exp. 1844/2014.
Calvo Ortiz Pedro su Sucesión. Juris. Voluntaria Familiar 1 Acdo. Núm. Exp. 1262/2023.
Cantoran Toscano Berenice Arlet. Ord. Civil Familiar Acuerdo. 1 Acdo. en Incidente. Núm. Exp. 256/2014 Inc. de Pago de Pensiones Alimenticias.
Castañeda Campos Ana Liliana vs. Gustavo Romero Castro. Controversias del Orden Familiar 1 Acdo. en Otros. Núm. Exp. 1268/2012 Controv. del Orden Familiar Tomo III.
Castañeda George Yesenia vs. Rodrigo Carlos Villalva Guzmán. Controversias del Orden Familiar 1 Acdo. Núm. Exp. 1160/2008.
Castro Gutiérrez Mercedes Janelly vs. Alemán Olascoaga Michel Omar. Controversias del Orden Familiar Acuerdo. 1 Acdo. Núm. Exp. 112/2022.
Cedillo Valerio Vda. de Arriaga Catalina. Sucesorio Familiar 1 Acdo. en Incidente. Núm. Exp. 1762/1977 Segundo Inciente de Remoción de Albacea.
Cervantes Sánchez Jazmín vs. Hernández Hernández Andrés Roberto. Controversias del Orden Familiar 1 Acdo. Núm. Exp. 1264/2023.
Chavero Herrera Karina vs. Arturo Ortega Méndez. Alim. Comparec. Razon de Billete. 1 Acdo. Núm. Exp. 922/2009.
Cordero González María Gabriela vs. Villanueva Ceniceros Luis Rodolfo. Especial Familiar 6 Acdos. Núm. Exp. 1464/2022 Tomo II.
Cortés Ordóñez José su Sucesión. Sucesorio Familiar 1 Acdo. Núm. Exp. 1258/2023.
Coutiño Escobar Blanca vs. Carlos Guerrero Godoy. Controversias del Orden Familiar 1 Acdo. en Incidente. Núm. Exp. 2350/2011 Inc. de Reduc. de Pensión Alimenticia.
Cruz Hurtado Nicolás su Sucesión. Sucesorio Familiar 1 Acdo. Núm. Exp. 832/2023.
Delgado González Carlos Alberto vs. Cruz Osornio Adriana. Controversias del Orden Familiar 1 Acdo. Núm. Exp. 1876/2021.
Díaz Roblero Adelaida vs. Fredy Solís Roblero. Controversias del Orden Familiar 1 Acdo. Núm. Exp. 62/2018.
Domínguez Ortiz Emelia su Sucesión. Sucesorio Familiar Acuerdo. 1 Acdo. Núm. Exp. 332/2023.
Domínguez Betanzos Javier. Sucesorio Familiar 1 Acdo. Núm. Exp. 546/2020.
Enríquez Villalobos José vs. Sánchez Rangel Ivonne. Exh. Familiar 1 Acdo. en Exhorto. Núm. Exp. 1280/2023.
Esquivel Sánchez María de Celia de Los Ángeles. Test. Acuerdo- Pasa a Sentencia. 1 Acdo. Núm. Exp. 722/1994.
Flores Estrada Eusebio. Sucesorio Familiar 2 Acdos. Núm. Exp. 630/2018.
Galván Castellanos Mario vs. Gutiérrez Torres Karen Ilse. Controversias del Orden Familiar 2 Acdos. Núm. Exp. 38/2023.
Gil Meza Alejandra Yunuen vs. Santillán Martínez Juan. Controversias del Orden Familiar Acuerdo- Dada. 1 Acdo. en Incidente. Núm. Exp. 502/2012 Inc. de Cancel. de Pensión Alimenticia.
Gómez Gutiérrez María del Rosario vs. Iván Alejandro Chávez Plaza. Especial Familiar 1 Acdo. Núm. Exp. 1136/2016.
González Jarquín Juvencia. Sucesorio Familiar 1 Acdo. Núm. Exp. 426/2002.
González Medina Francisca. Sucesorio Familiar 1 Acdo. Núm. Exp. 1908/2009 Tomo II.
Guerrero Mesino Juan Carlos vs. Vázquez Reyna Victoria. Especial Familiar 1 Acdo. Núm. Exp. 1240/2023.
Guillén Muñoz Cherstinne vs. Erick David González Montoya. Controversias del Orden Familiar Acuerdo. 1 Acdo. Núm. Exp. 1474/2013.
Gutiérrez Uribe Javier. Sucesorio Familiar Acuerdo- Pasa a Sentencia. 1 Acdo. Núm. Exp. 962/2022.
Hernández Barragán Onorina. Especial Familiar 1 Acdo. Núm. Exp. 1246/2023.
Hernández González Nancy Paola vs. Lozano Luengas Anatae Tonatiuh. Exh. Familiar 1 Acdo. en Exhorto. Núm. Exp. 1272/2023.
Hernández Martínez Rodolfo su Sucesión. Sucesorio Familiar 1 Acdo. Núm. Exp. 476/2023.

SOLO CONSULTA
SOLO CONSULTA
SOLO CONSULTA

Herrera González Antonio. Sucesorio Familiar 1 Acdo. en Otros. Núm. Exp. 556/2020 Secc. Cuarta.
Inés Méndez María del Carmen vs. Guillermo Guzmán Rojas. Controversias del Orden Familiar 1 Acdo. Núm. Exp. 608/2020 Principal Tomo II.
Itzel Pamela Uribe Navarro vs. Óscar Uribe Gutiérrez. Controversias del Orden Familiar Acuerdo. 1 Acdo. Núm. Exp. 1974/2022.
Jiménez Hidalgo Adriana vs. Arturo Mariscal Suárez. Controversias del Orden Familiar 1 Acdo. Núm. Exp. 338/2015.
Jorge Armando Martínez Ventura vs. María Teresa Bautista Molina. Especial Familiar 1 Acdo. Núm. Exp. 1936/2022.
Juárez Altamirano José Luis vs. Díaz Nájera Érika Elizabeth. Especial Familiar 1 Acdo. Núm. Exp. 1244/2023.
Lagunes Ahumada Victoria y Mellado Pérez Fernando. Juris. Voluntaria Familiar 1 Acdo. Núm. Exp. 1218/2022.
Larrain Naranjo Fabiola Andrea vs. Luna Paredes Antonio. Exh. Familiar 1 Acdo. en Exhorto. Núm. Exp. 1276/2023.
León San Juan Carlos su Sucesión. Sucesorio Familiar 1 Acdo. Núm. Exp. 1230/2023.
Lima Caudillo María del Pilar. Sucesorio Familiar 1 Acdo. Núm. Exp. 1078/2021.
Luna Rafael María Isabel vs. Villasana Enríquez Andrés. Controversias del Orden Familiar Acuerdo. 1 Acdo. Núm. Exp. 480/2023.
Martínez Ríos Dalía Lisbeth vs. Ortiz Romero Leandro. Controversias del Orden Familiar 2 Acdos. Núm. Exp. 1014/2022.
Martínez Zaragoza María Guadalupe vs. Martínez Trejo Miguel Ángel. Controversias del Orden Familiar 1 Acdo. Núm. Exp. 616/2017.
Medina González Alicia, Controversias del Orden Familiar Acuerdo. 1 Acdo. en Incidente. Núm. Exp. 564/1998 Inc. de Cancel. de Pensión Alimenticia.
Mendoza Quino Ana su Sucesión. Sucesorio Familiar 1 Acdo. Núm. Exp. 1368/2021.
Merelles Iglesias Elena vs. Vázquez Rodríguez Carlos. Especial Familiar 1 Acdo. Núm. Exp. 2118/2022.
Miguel Ángel Barrera Álvarez. Sucesorio Familiar 1 Acdo. Núm. Exp. 1556/2022.
Nava Perea Onésima y José de la Luz Carrasco Aceves. Sucesorio Familiar Acuerdo- Dada. 1 Acdo. Núm. Exp. 650/2005.
Olivares Millán Bárbara Elizabeth su Sucesión. Sucesorio Familiar 1 Acdo. Núm. Exp. 1222/2023.
Peralta y Jiménez María Esther su Sucesión. Sucesorio Familiar Acuerdo. 1 Acdo. Núm. Exp. 580/2023.
Pérez Hernández Hortencia vs. Álvarez Pérez Blanca Esther. Controversias del Orden Familiar 1 Acdo. Núm. Exp. 192/2022.
Pérez Torres Maricela vs. Pérez Flores Ricardo. Especial Familiar 1 Acdo. Núm. Exp. 990/2023.
Pliego Rivera Antonio. Int. 1 Acdo. Núm. Exp. 588/2009.
Priego Merino Rubí Citlalli vs. Jorge Olag Ortega Ávila. Controversias del Orden Familiar 1 Acdo. Núm. Exp. 1932/2014.
Reyes Juárez Guadalupe Daniel su Sucesión. Sucesorio Familiar 1 Acdo. Núm. Exp. 1154/2023.
Rivera Muñoz Verónica Odette vs. Miguel Ángel Hernández Mendoza. Controversias del Orden Familiar Acuerdo. 1 Acdo. Núm. Exp. 710/2017.
Ruíz Dartiz Vanessa Saray vs. Pavón Flores Jean. Especial Familiar 1 Acdo. Núm. Exp. 936/2023.
Ruvalcaba Proal Agripina Graciela vs. Andrés Nicolás Abadíe Vázquez. Especial Familiar 2 Acdos. en Incidente. Núm. Exp. 844/2003 Inc. de Entrega de Billetes de Depósito.
Sámano Vázquez Esperanza su Sucesión. Sucesorio Familiar 1 Acdo. Núm. Exp. 868/2023.
Toledo Rodríguez María Lucelva. Sucesorio Familiar 1 Acdo. Núm. Exp. 1192/2023.
Vázquez Sarquiz Iván Nicolás su Sucesión. Sucesorio Familiar 1 Acdo. Núm. Exp. 644/2023.
Vidal Salas María su Sucesión. Sucesorio Familiar 1 Acdo. Núm. Exp. 760/2023.
Vidal Vargas Karen Vianey vs. Cain Vidal Oropeza. Controversias del Orden Familiar 1 Acdo. Núm. Exp. 1198/2017.
Vilchis Pascual Vicenta vs. Pérez Aguilar Ángel. Especial Familiar Acuerdo. 2 Acdos. Núm. Exp. 1136/2022.
Zárate Morales Ericka Chantal vs. Espíndola Blanco José Luis. Especial Familiar Acuerdo- Pasa a Sentencia. 1 Acdo. Núm. Exp. 716/2023.
AUDIENCIA
González Martínez María Magdalena vs. Jorge Vicente Ruíz Hernández. Aud. de Ley Especial Familiar. 1 Audiencia. Núm. Exp. 1088/2011 Inc. de Cancel. de Pensión Alimenticia.
Guzmán Salgado Araceli vs. Carlos Ramón Pérez González. Aud. de Ley Especial Familiar. 1 Acdo. en Incidente. Núm. Exp. 1504/2013 Inc. de Cancel. de Pensión II.
SENTENCIAS INTERLOCUTORIAS
Norberto Ignacio Reza Aguirre. Sucesorio Familiar Sent. 1 Núm. Exp. 1934/2022

EL SECRETARIO DE ACUERDOS
LIC. DANIEL VILLA FLORES

VIGÉSIMO SÉPTIMO DE LO FAMILIAR

SECRETARÍA "A"
ACUERDOS DEL 11 DE JULIO DEL 2023

Alamilla Jiménez José Alberto vs. Miranda García Laura. Ord. Civil Familiar 1 Acdo. Núm. Exp. 1281/2023 Div. Incausado.
Alatorre Fernando Guerra vs. Ramírez Pérez Claudia Sarahy. Controversias del Orden Familiar 1 Acdo. Núm. Exp. 1741/2021 Controv. del Orden Familiar.
Aquino Flores Israel. Sucesorio Familiar 1 Acdo. Núm. Exp. 1037/2021.
Baños Abdo Liliana vs. Yubeili Zegaib Omar. Especial Familiar 1 Acdo. Núm. Exp. 1075/2021.
Camarillo Rojas Luis Ángel vs. Romero Mercardo Diana Lizbeth. Controversias del Orden Familiar 2 Acdos. Núm. Exp. 2133/2022 Controv. del Orden Familiar.
Cortés Álvarez Angélica vs. Amador Mota Juan Carlos. Controversias del Orden Familiar Se Deja Sin Efectos Audiencia. 1 Acdo. Núm. Exp. 265/2023 Controv. del Orden Familiar.
Cruz González Pedro vs. Ramos Téllez Dulce Paola. Especial Familiar 1 Acdo. en Incidente. Núm. Exp. 1553/2021 Inc. de Liquidación de Sociedad Conyugal.
Cruz Reza Jorge Armando vs. Redi Gabriela Amézquita Ibarra. Controversias del Orden Familiar 1 Acdo. Núm. Exp. 335/2019.
Diciderio Hernández Luis Alberto vs. Nexticapan Vázquez Berenice. Controversias del Orden Familiar 1 Acdo. Núm. Exp. 819/2023 Controv. del Orden Familiar.
Escalona Larrea Elizabeth vs. Salas Morfín Eduardo. Controversias del Orden Familiar 3 Acdos. Núm. Exp. 241/2023 Controv. del Orden Familiar.
Espinosa Ramírez Lucila vs. César Araniz Martínez. Alim. Comparec. 1 Acdo. Núm. Exp. 233/2012.
Flores Cortés Mónica vs. Hugo Sánchez Maldonado. Controversias del Orden Familiar 1 Acdo. Núm. Exp. 779/2020.
Frías Hernández Jéssica Paola vs. López Domínguez Juan Eduardo. Controversias del Orden Familiar 1 Acdo. Núm. Exp. 843/2022 Controv. del Orden Familiar.
García Cholula Celia y Terán Hernández Jesús Arturo vs. Terán García Itzel Jazmín y Castañeda Delgado Alejandro. Controversias del Orden Familiar Epp. 1 Acdo. Núm. Exp. 917/2022 Controv. del Orden Familiar.
García López Gustavo vs. Mireya Uresti Peña. Controversias del Orden Familiar 1 Acdo. Núm. Exp. 1985/2015.
Gerónimo Sanluis Abimael vs. Pents Cerezo Lilí Anne. Controversias del Orden Familiar 1 Acdo. Núm. Exp. 1283/2023 Contorversia del Orden Familiar.
González Henonin Marcela Cecilia vs. Gustavo Serrano Sánchez. Cont. Ord. Fam. 1 Acdo. Núm. Exp. 1691/2008.
González Ramírez Carlos Daniel. Juris. Voluntaria Familiar 1 Acdo. Núm. Exp. 1195/2023 Juris. Voluntaria.
Hermenegildo Mata Paty Rubí vs. Ruíz López Néstor Iván. Controversias del Orden Familiar 1 Acdo. Núm. Exp. 2137/2022 Controv. del Orden Familiar.
Hernández Aguilar Maura vs. Marcelo Torres Romero. Ord. Civ. 2 Acdos. Núm. Exp. 1265/2002.
Hernández Flores María del Carmen vs. Juan Aurelio Medina Ontiveros. Alim. Comparec. 1 Acdo. Núm. Exp. 1333/2011.
Jiménez Santiago Socrates. Test. 1 Acdo. Núm. Exp. 179/2012.
López Navarrete Flor Lucero vs. Leal Galindo Pablo Guillermo. Controversias del Orden Familiar 1 Acdo. Núm. Exp. 539/2023 Controv. del Orden Familiar.

SOLO CONSULTA
SOLO CONSULTA
SOLO CONSULTA

Marín Crescencio Zaira Valeria vs. Morales López Eder. Controversias del Orden Familiar 1 Acdo. Núm. Exp. 1891/2022 Controv. del Orden Familiar.
Martínez Rufino Elías su Sucesión. Sucesorio Familiar 1 Acdo. Núm. Exp. 277/2023 Sucesorio Intestamentario.
Mercado Godínez Martín vs. Tovar Lumbreras Karen Gabriela. Controversias del Orden Familiar 1 Acdo. Núm. Exp. 1197/2021.
Miranda Rangel Selene vs. Romero Martínez Alan. Controversias del Orden Familiar 1 Acdo. Núm. Exp. 973/2023 Controv. del Orden Familiar.
Mondragón Villarreal Leticia vs. Espinoza Martínez José Martín. Controversias del Orden Familiar 1 Acdo. Núm. Exp. 489/2023 Controv. del Orden Familiar.
Montes Ortega Andrea vs. Edgar Ursus Castillo Jaime. Controversias del Orden Familiar Tomo II. 1 Acdo. Núm. Exp. 1889/2016.
Montiel Mendoza María Dolores vs. Robles Vargas Antonio. Controversias del Orden Familiar 1 Acdo. Núm. Exp. 201/2023 Controv. del Orden Familiar.
Moreno Borja Ricardo Teotzin vs. Avendano Gaspar Alix. Controversias del Orden Familiar 1 Acdo. Núm. Exp. 1945/2016.
Navarrete Mozo Irais Daisy vs. Martín Domínguez Bautista. Controversias del Orden Familiar 1 Acdo. Núm. Exp. 2225/2012.
Nieto Roa Elizabeth vs. Gutiérrez Chávez Jesús Ángel. Controversias del Orden Familiar 1 Acdo. Núm. Exp. 1111/2023.
Núñez Durán Dora Israel vs. Molina Reyes Julio César. Controversias del Orden Familiar 1 Acdo. Núm. Exp. 1257/2022 Controvercia del Orden Familiar.
Núñez Loeza Emiterio vs. Islas Solano Eva. Controversias del Orden Familiar 1 Acdo. Núm. Exp. 1511/2021.
Olvera Mendoza Ernesto. Sucesorio Familiar 1 Acdo. Núm. Exp. 31/2021.
Ordaz de Rosas María Enriqueta. Sucesorio Familiar 1 Acdo. en Expedientillo. Núm. Exp. 1973/1961 Sucesorio Intestamentario.
Oropeza Cedillo Macaria su Sucesión. Sucesorio Familiar 2 Acdos. Núm. Exp. 1129/2023 Sucesorio Testamentario.
Ortiz Jiménez Rocío vs. Jorge Rogelio Ramos Jiménez. Controversias del Orden Familiar 1 Acdo. en Incidente. Núm. Exp. 645/2013 Inc. de Pensiones Vencidas y No Pagadas.
Pantoja Hernández Josefina su Sucesión. Sucesorio Familiar 1 Acdo. Núm. Exp. 145/2023 Sucesorio Intestamentario.
Pérez Neri Karla Andrea. Juris. Voluntaria Familiar Dada Cuenta de Autos. 1 Acdo. Núm. Exp. 1957/2022 Interdicción.
Ponce Barrera Susana Vanessa vs. Sosa Morales Enrique. Controversias del Orden Familiar 1 Acdo. Núm. Exp. 411/2021.
Ramírez Tapia Fernando. Sucesorio Familiar 1 Acdo. Núm. Exp. 347/2020.
Rauda Luna Jazmín Daniela vs. Huerta Aceves Carlos Andrés. Controversias del Orden Familiar 1 Acdo. Núm. Exp. 1213/2022.
Riquelme Sevillano Hugo Antonio vs. Bautista Sánchez Liliana Beatriz. Controversias del Orden Familiar Tomo II. 2 Acdos. Núm. Exp. 1157/2021.
Romero Cruz Adrián vs. Godínez Sánchez Ana María Catalina. Ord. Civil Familiar en Sustitución del mal Publicado. 1 Acdo. Núm. Exp. 1515/2022 Div. Incausado.
Ruíz Sañudo Juan Manuel vs. Torres Pastrana y Rivera Priscilla. Controversias del Orden Familiar 1 Acdo. Núm. Exp. 933/2023 Controv. del Orden Familiar.
Sachez Virrueta Nadia Berenice vs. Espino Ramírez Víctor Hugo. Ord. Civil Familiar 1 Acdo. Núm. Exp. 691/2022 Div. Incausado.
Salazar Vilchis Brianda Dessiree vs. Gómez Ruíz Aarón. Ord. Civil Familiar 1 Acdo. Núm. Exp. 1293/2023 Div. Incausado.
Segovia Tapia María Eugenia vs. Uziel Martínez Antonio. Controversias del Orden Familiar 3 Acdos. Núm. Exp. 535/2019.
Sil Daniel Víctor Manuel vs. Anna Martínez Ferro. Controversias del Orden Familiar 1 Acdo. en Otros. Núm. Exp. 1777/2015 Inc. de Modificación de Convn. Provisional.
Vallejo Álvarez María de Lourdes. Sucesorio Familiar 1 Acdo. Núm. Exp. 1653/2016.
Zaldívar Aguirre María Engelica vs. José Luis García Velasco. Controversias del Orden Familiar 1 Acdo. en Incidente. Núm. Exp. 1483/1998 Inc. de Cancel. de Pensión Alimenicia.
De la Rosa Mendoza Perla Xóchitl vs. Barrera Martínez Miguel Ángel. Especial Familiar 1 Acdo. Núm. Exp. 329/2019.
MAL PUBLICADOS
Manjarrez Rosas Nidia Eugenia vs. Rigoberto Eladio Garduño Balleza. Div. Incausado 1 Acdo. Núm. Exp. 1225/2011.
NO PUBLICADOS
Berruecos Fonseca Itzel Tanesi vs. Loyola Serrano Kotaki Adrián. Ord. Civil Familiar 1 Acdo. Núm. Exp. 1641/2022 Div. Incausado.
León Sagrero María Patricia vs. Puga Rodríguez Miguel Ángel. Controversias del Orden Familiar 1 Acdo. Núm. Exp. 1237/2023 Controv. del Orden Familiar.
Osorio García Juan vs. Pérez Carrasco Haydee Miriam. Controversias del Orden Familiar 1 Acdo. Núm. Exp. 1233/2023 Controv. del Orden Familiar.
Rivera Vázquez Alejandro vs. Rojas Álvarez Rosa. Especial Familiar 1 Acdo. Núm. Exp. 1239/2023 Div. Incausado.
AUDIENCIA
Castillo Reséndiz Sayde vs. Ventura Aquino Mayolo. Aud. Plática Menor Controversias del Orden Familiar 1 Audiencia. Núm. Exp. 1439/2022.
Flores Cruz Rodolfo su Sucesión. Sucesorio Familiar. 1 Acdo. en Otros. Núm. Exp. 21/2022 Segunda Sección.
Hernández Piña Karina vs. Rodríguez José Juan Carlos. Aud. Platica Menores Controversias del Orden Familiar 1 Audiencia. Núm. Exp. 557/2022 Controv. del Orden Familiar.
Mercado Godínez Martín vs. Tovar Lumbreras Karen Gabriela. Controversias del Orden Familiar 1 Audiencia. Núm. Exp. 1197/2021.
Mora Cruz María Silvia vs. Pedro Crescencio Alejandro. Aud. Gvc Especial Familiar. 1 Audiencia. Núm. Exp. 273/2023 Div. Incausado.
Rauda Luna Jazmín Daniela vs. Huerta Aceves Carlos Andrés. Aud. Plática Menor Controversias del Orden Familiar 1 Audiencia. Núm. Exp. 1213/2022.

SENTENCIAS DEFINITIVAS DEL 11 DE JULIO DEL 2023

Romero Cruz Adrián vs. Godínez Sánchez Ana María Catalina. Ord. Civil Familiar Sent. Def. 1 Núm. Exp. 1515/2022 Div. Incausado

SENTENCIAS INTERLOCUTORIAS NO PUBLICADOS

Luna Benito su Sucesión Ávila. Sucesorio Familiar Sent. Interl. 1 Núm. Exp. 1653/2021 Testamentario
Rodríguez Alfonso su Sucesión Abundis. Sucesorio Familiar Epp Sent. Interl. 1 Núm. Exp. 141/2022

EL SECRETARIO DE ACUERDOS
LIC. GUSTAVO ENRIQUE LÓPEZ VELASCO

SECRETARÍA "B"
ACUERDOS DEL 11 DE JULIO DEL 2023

Ampudia Zamora Enriqueta. Test. 1 Acdo. Núm. Exp. 1526/1973.
Avendaño Gómez María del Rosario. Sucesorio Familiar 1 Acdo. Núm. Exp. 704/2016.
Ayala Yturbe Arcadio su Sucesión. Sucesorio Familiar D. 1 Acdo. Núm. Exp. 1364/2021.
Báez Quintero María del Pilar vs. Domínguez Báez Gabriela. Controversias del Orden Familiar D. 1 Acdo. Núm. Exp. 700/2023 Controv. del Orden Familiar.
Carrillo Aceves Juan Lucio vs. Pulido Millán Martha. Especial Familiar 1 Acdo. Núm. Exp. 222/2020.
Carrillo Cortés Rosa Laura vs. Arias Torres Mauricio Salvador. Ord. Civil Familiar D. 1 Acdo. Núm. Exp. 610/2023 Div. Incausado.
Castro Gil Mónica vs. Martínez García Luis Alberto. Controversias del Orden Familiar 2 Acdos. Núm. Exp. 542/2022 Controv. del Orden Familiar.
Córdova Vázquez Isabel vs. José Jesús Pedro Osorno Carrasco. Controversias del Orden Familiar 1 Acdo. Núm. Exp. 954/1996.
Correa Quintero Victoria vs. Cuarte Hernández Raúl. Ord. Civil Familiar 2 Acdos. en Incidente. Núm. Exp. 1494/2003 Inc. Cancel. de Pensión Alimenticia.
Coyote Tlazola Briselda vs. Solís Estrada Ricardo Alberto. Controversias del Orden Familiar 1 Acdo. Núm. Exp. 146/2023 Controv. del Orden Familiar.
Emiliano Álvarez Ricardo vs. Érika Badillo Vera. Especial Familiar D. 1 Acdo. Núm. Exp. 1146/2013.
Escamilla Arrazola Silvano. Sucesorio Familiar Audiencia. 1 Acdo. Núm. Exp. 412/2022 Intestamentario.
Fragoso Contreras Gloria Paola vs. Koulikov Beglarian Iván. Controversias del Orden Familiar Acuse de Reb. de Agravios. 1 Acdo. Núm. Exp. 202/2023 Controv. del Orden Familiar.
García Herrera Amin Eugenio vs. Marlene de Guadalupe Camarena Acosta. Especial Familiar 2 Acdos. Núm. Exp. 274/2015.
Godínez Medina Anthelma. Juris. Voluntaria Familiar Sf. 3 Acdos. Núm. Exp. 390/2023 Interdicción.

SOLO CONSULTA
SOLO CONSULTA
SOLO CONSULTA

Gómez Roa Salvador. Sucesorio Familiar 1 Acdo. en Incidente. Núm. Exp. 1998/2012 Inc. de Objeción de Contenido de la Secc. Segunda.
González Cosío Viramontes Itziar vs. Cuéllar Cantú Pablo Miguel. Controversias del Orden Familiar 3 Acdos. Núm. Exp. 686/2023 Controv. del Orden Familiar.
Guillén García Adriana vs. Serrano Rivas David. Especial Familiar Sf. 3 Acdos. en Incidente. Núm. Exp. 1842/2013 Inc. de Cump. de Convenio.
Guzmán Cruz Diana Alondra vs. López Ramos Emmanuel. Controversias del Orden Familiar Epp. 2 Acdos. Núm. Exp. 980/2022 Controv. del Orden Familiar.
Guzmán Leos Beatriz vs. Edgar Misael Miranda González. Controversias del Orden Familiar Sf. 1 Acdo. en Incidente. Núm. Exp. 160/2021 Inc. de Cambio de Guarda y Custodia.
Guzmán Rodríguez Jenny vs. René Sadot Trujillo Vásquez. Controversias del Orden Familiar D. 1 Acdo. Núm. Exp. 1986/2016.
Hernández González Rafael su Sucesión. Sucesorio Familiar 1 Acdo. Núm. Exp. 124/2023 Sucesorio Intestamentario.
León Loera María Ana. Sucesorio Familiar 1 Acdo. Núm. Exp. 1202/2014.
Limón Rizo José Luis su Sucesión. Sucesorio Familiar D. 2 Acdos. Núm. Exp. 1548/2021.
López Baños Glafira su Sucesión. Sucesorio Familiar Epp. 1 Acdo. Núm. Exp. 244/2023 Sucesorio Testamentario.
López Elizalde Jéssica Azucena vs. García Osornio Jesús Armando. Especial Familiar 1 Acdo. Núm. Exp. 548/2023 Div. Incausado.
López Martínez Leticia vs. Rogelio Chávez Martínez. Controversias del Orden Familiar 1 Acdo. Núm. Exp. 2220/2011.
López Meraz Cecilia su Sucesión. Sucesorio Familiar 1 Acdo. Núm. Exp. 502/2022 Testamentario.
Lorenzo Martínez José Alfredo. Sucesorio Familiar Sf. 1 Acdo. Núm. Exp. 976/2021.
Lucero Treviño Abraham vs. Silva González Yenny Lilyan. Ord. Civil Familiar 2 Acdos. Núm. Exp. 102/2023.
Luna Islas Raquel vs. Felipe Salvador Ortiz Hernández. Controversias del Orden Familiar D. 1 Acdo. en Incidente. Núm. Exp. 872/1995 Inc. de Cesación de Cesación de Pensión Alimenticia.
Mancera Coaxaspa Luisa su Sucesión. Sucesorio Familiar D. 2 Acdos. Núm. Exp. 1028/2023 Sucesorio Intestamentario.
Martínez Aman Irma Paz su Sucesión. Sucesorio Familiar D. 3 Acdos. Núm. Exp. 1144/2022 Testamentario.
Martínez Pérez Antelma Xochiketzalli vs. López Reyes César. Especial Familiar D. 1 Acdo. Núm. Exp. 560/2021.
Méndez Peralta Olivia Martha vs. Héctor Moo Bautista. Controversias del Orden Familiar 1 Acdo. en Incidente. Núm. Exp. 908/2002 Inc. de Cancel. de Pensión Alimenticia.
Muñoz Ortega Gloria Andrea vs. Aldaly Delgadillo Rodrigo. Controversias del Orden Familiar 1 Acdo. Núm. Exp. 1374/2019.
Ortega Gloria Andreaortega Muñoz vs. Aldaly Delgadillo Rodrigo. Controversias del Orden Familiar 1 Acdo. Núm. Exp. 1374/2019 Tomo III.
Padilla Monroy Graciela vs. Arturo Lazano Conde. Controversias del Orden Familiar 1 Acdo. en Incidente. Núm. Exp. 1352/2006 Inc. de Cancel. de Pensión Alimenticia.
Pahua Díaz César vs. Aguilar Garcés Lizbeth. Especial Familiar D. 1 Acdo. Núm. Exp. 82/2023 Div. Incausado.
Pinedo Ley José Omar vs. Aldana Carbajal Yaret. Ord. Civil Familiar Sf. 1 Acdo. Núm. Exp. 732/2023 Div. Incausado.
Pollmann Fleming Daniela Francisca vs. Marcelo Enrique Mascheroni. Controversias del Orden Familiar Sf. 2 Acdos. Núm. Exp. 1974/2013.
Rangel Ruiz Elizabeth vs. Cruz Mendoza Francisco. Ord. Civil Familiar 1 Acdo. Núm. Exp. 678/2023 Div. Incausado.
Regalado González Teresa. Sucesorio Familiar 1 Acdo. Núm. Exp. 176/2013.
Rentería Pimentel Aurora vs. Méndez Medina Luis Alejandro. Ord. Civil Familiar D. 1 Acdo. en Incidente. Núm. Exp. 1034/2004 Inc. de Incumplimiento de Pago de Pensión Alimenticia.
Reyes Guijosa José Gerardo vs. Rodríguez Contreras Andrea Lucía. Especial Familiar 1 Acdo. Núm. Exp. 804/2017.
Reyes Romero Esperanza vs. Ariel Ortiz Reyes y Otro. Controversias del Orden Familiar D. 1 Acdo. Núm. Exp. 226/2012.
Rodríguez Arellano Evelyn Mariela vs. José Alberto Acosta Mejía. Controversias del Orden Familiar Sf. 1 Acdo. Núm. Exp. 1314/2012.
Sánchez Acosta Agustín. Sucesorio Familiar Dada Cuenta de Autos. 1 Acdo. Núm. Exp. 84/2019.
Santoyo Dávila Dalía Lucía vs. Leal Miranda Giovanni. Controversias del Orden Familiar D. 2 Acdos. Núm. Exp. 1058/2023 Controv. del Orden Familiar.
Talavera Torres Guadalupe Rocío. Juris. Voluntaria Familiar D. 1 Acdo. Núm. Exp. 442/2023 Juris. Voluntaria.
Téllez Chávez José Antonio vs. Mantilla Vélez Sorimary. Ord. Civil Familiar 1 Acdo. Núm. Exp. 586/2023 Div. Incausado.
Tenorio Solares María de la Cruz. Juris. Voluntaria Familiar D. 1 Acdo. Núm. Exp. 684/2015.
Téllez Córdova María de Lourdes y Pablo David Pérez Maya. Div. Vol. Sf. 2 Acdos. Núm. Exp. 346/2001.
Uribe de la Huerta Francisco David vs. Violeta Guadalupe Solano Rivera. Controversias del Orden Familiar 1 Acdo. Núm. Exp. 1138/2015.
Vera Guzmán Patricia Rosalba vs. Gerard Pairo Vinardell. Controversias del Orden Familiar D. 6 Acdos. Núm. Exp. 1090/2021.
Vidal Roberto. Int. Sf. 1 Acdo. Núm. Exp. 598/1998.
NO PUBLICADOS
Aguilar González María Luisa vs. Rodríguez Díaz Raúl. Ord. Civil Familiar Epp. 1 Acdo. en Incidente. Núm. Exp. 1820/2022 Inc. de Guarda y Custodia y Alimentos.
Bernal Ríos Enrique Luis. Sucesorio Familiar 1 Acdo. en Incidente. Núm. Exp. 1084/1995 Inc. de Remoción de Albacea.
Cruz Gómez Fernanda vs. Bolanos Cazares Michael. Controversias del Orden Familiar 1 Acdo. Núm. Exp. 1240/2023 Controv. del Orden Familiar.
Figueroa León Roberto. Sucesorio Familiar 1 Acdo. Núm. Exp. 1826/2012 Cuarta Sección.
Figueroa León Roberto. Sucesorio Familiar 1 Acdo. en Incidente. Núm. Exp. 1826/2012 Inc. Interrupción O. Susp. (Sec. Tercera).
Gutiérrez Cartagena Miguel su Sucesión. Sucesorio Familiar 1 Acdo. Núm. Exp. 1238/2023 Sucesorio Intestamentario.
López Meraz Cecilia su Sucesión. Sucesorio Familiar 1 Acdo. Núm. Exp. 502/2022 Testamentario.
Monroy Maoly Josefina Herrera vs. Hernández Mejías Pedro Pablo. Controversias del Orden Familiar 3 Acdos. en Otros. Núm. Exp. 140/2022 Tomo II.
Morales Lugo Mónica vs. Lozano Jarquín Flavio. Exh. Familiar 1 Acdo. en Exhorto. Núm. Exp. 1194/2023.
Pérez Rodríguez Sergio Miguel vs. Merino Pérez Brenda Atziry. Controversias del Orden Familiar Epp. 1 Acdo. Núm. Exp. 732/2022 Controv. del Orden Familiar.
Ramírez Delgado Fanny Ivonne vs. Pedro Astudillo Mata. Ord. Civ. 1 Acdo. Núm. Exp. 1186/2006.
Reyes García María de la Paz vs. Manuel Sereijo Martínez. Cont. Ord. Fam. 1 Acdo. Núm. Exp. 1517/1999.
Robles Hernández María Guadalupe vs. Millán Luna Alberto Guadalupe. Controversias del Orden Familiar 1 Acdo. Núm. Exp. 1568/2018.
Santos León Antonio vs. García Muñoz Rosa Elia. Especial Familiar 1 Acdo. Núm. Exp. 1236/2023 Div. Ncausado.
AUDIENCIA
Guzmán Cruz Diana Alondra vs. López Ramos Emmanuel. Epp Aud. Controversias del Orden Familiar 1 Audiencia. Núm. Exp. 980/2022 Controv. del Orden Familiar.
Pérez Rodríguez Sergio Miguel vs. Merino Pérez Brenda Atziry. Epp Aud. Controversias del Orden Familiar 1 Audiencia. Núm. Exp. 732/2022 Controv. del Orden Familiar.
SENTENCIAS INTERLOCUTORIAS
Ashley Ware Brett su Sucesión. Sucesorio Familiar Sent. Interl. 1 Núm. Exp. 1106/2022 Sucesorio Intestasmentario

LA SECRETARIA DE ACUERDOS
LIC. PATRICIA GUADALUPE CATALINA FERRIZ SALINAS

VIGÉSIMO OCTAVO DE LO FAMILIAR

SECRETARÍA "A"
ACUERDOS DEL 11 DE JULIO DEL 2023

Aguilar Mejía Fernando Alejandro vs. Torres Pérez Luz Guadalupe. Especial Familiar 1 Acdo. en Incidente. Núm. Exp. 29/2023 Inc. para Regular Las Consecuencias Inherentes a la Disol. del Vinculo Matrimonial.

SOLO CONSULTA
SOLO CONSULTA
SOLO CONSULTA

Anaya Juárez Angelina, su Sucesión. Sucesorio Familiar 1 Acdo. Núm. Exp. 385/2021.
Aranda Rendón Dalet Aniancy vs. Romero Atanasio Juian Gerardo. Controversias del Orden Familiar 1 Acdo. Núm. Exp. 1573/2022.
Aranda y Álvarez María Raquel. Sucesorio Familiar Expedientillo. 1 Acdo. Núm. Exp. 195/2015.
Arce Miranda Zenaida Rebeca su Sucesión. Exh. Familiar Exhorto. 1 Acdo. Núm. Exp. 1287/2023.
Arroyo Sánchez Jorge. Sucesorio Familiar 1 Acdo. Núm. Exp. 321/2015.
Arroyo Sánchez Jorge. Sucesorio Familiar 1 Acdo. en Incidente. Núm. Exp. 321/2015 Cuad. Incidental.
Ayala Flores Eva vs. Oswaldo Ibarra Estévez. Div. Incausado 1 Acdo. Núm. Exp. 1917/2009.
Becerril Castañeda Anahi Estefania vs. Pallan Luna Rodolfo. Controversias del Orden Familiar 1 Acdo. Núm. Exp. 709/2023.
Campuzano Segura Ana Laura vs. Héctor Miguel Ramírez Ramírez. Controversias del Orden Familiar 1 Acdo. Núm. Exp. 863/2019.
Cardoso Jiménez Mario. Sucesorio Familiar 1 Acdo. Núm. Exp. 811/2004.
Carmona Lagar Damaris vs. Acasta Luna Carlos. Exh. Familiar Exhorto. 1 Acdo. Núm. Exp. 1129/2023.
Castillo Valle Juan Pedro y Terán López Ana Luisa. Exh. Familiar Exhorto. 1 Acdo. Núm. Exp. 1291/2023.
Ceballos Hernández Blanca Rosa vs. Reyes Santiago Víctor Daniel. Controversias del Orden Familiar 1 Acdo. Núm. Exp. 2041/2022.
Chapa Páez Eva su Sucesión. Sucesorio Familiar No Publicado. 2 Acdos. Núm. Exp. 175/2023.
Corona Miguel Isrrael vs. Aquino Quintero Esperanza. Especial Familiar 1 Acdo. Núm. Exp. 1213/2023.
Coronel Orañegui María Elena su Sucesión. Sucesorio Familiar 1 Acdo. Núm. Exp. 729/2023.
Cruz Martínez Rosa Bertha vs. Marco Antonio Cortés Morales. Especial Familiar 1 Acdo. Núm. Exp. 297/2008.
Cuéllar Pedraza Jorge. Sucesorio Familiar 1 Acdo. Núm. Exp. 359/2015.
Díaz Cruz Olimpia vs. Rogelio Pérez Cabrera. Controversias del Orden Familiar 1 Acdo. Núm. Exp. 1577/2017.
Elvira Herrera Verónica vs. Cazarin Guillén Mateo. Exh. Familiar Exhorto. 1 Acdo. Núm. Exp. 1285/2023.
Estudillo Martínez Silvia su Sucesión. Juris. Voluntaria Familiar 1 Acdo. Núm. Exp. 903/2023.
Fernández González María Laura su Sucesión. Sucesorio Familiar 1 Acdo. en Amparo. Núm. Exp. 1021/2021 Cuad. de Amp. 648/2023.
García Martínez Miyabi Enrique vs. Cruz Jiménez Ana Paola. Controversias del Orden Familiar 1 Acdo. Núm. Exp. 1327/2022.
Godoy García Carlos vs. Urueta Garza Eva Fabiola. Controversias del Orden Familiar 2 Acdos. Núm. Exp. 643/2020.
Gómez Ledesma Nancy Evelin vs. Sánchez Camacho Saúl. Controversias del Orden Familiar 1 Acdo. Núm. Exp. 1643/2022.
Gómez Sáinz Yésica Magdalena vs. Alejandro Ruíz Castro. Controversias del Orden Familiar 1 Acdo. Núm. Exp. 853/2008.
González Delgado Ana María su Sucesión. Sucesorio Familiar 1 Acdo. Núm. Exp. 1223/2023.
González Esperanza Erwin Javier vs. Gardea Vega Vanessa Debora. Controversias del Orden Familiar 1 Acdo. Núm. Exp. 415/2022.
González González Guillermo Fernando su Sucesión. Sucesorio Familiar 2 Acdos. Núm. Exp. 503/2023.
Guerrero Labra Rosalina vs. Nogal Sánchez Egar. Especial Familiar 2 Acdos. Núm. Exp. 1169/2023.
Gutiérrez Amador Julia Chantal vs. Hernández Granados Ulises Salvador. Especial Familiar no Publ. de 10/07/23. 1 Acdo. Núm. Exp. 583/2023.
Guzmán Florencio Luis Fernando Higinio vs. Martínez Guerrero Diana Xalitemi. Controversias del Orden Familiar 1 Acdo. Núm. Exp. 949/2023.
Hernández González David Ricardo vs. Yacelli Martínez Zuaznabar. Especial Familiar No Publicado. 2 Acdos. Núm. Exp. 1763/2017.
Hernández López Danae vs. Hernández Zúñiga Noé. Controversias del Orden Familiar 2 Acdos. Núm. Exp. 923/2023.
Hernández Mejía Alfredo. Sucesorio Familiar 1 Acdo. Núm. Exp. 1241/2015.
Hernández Ochoa Felipe de Jesús. Int. 1 Acdo. Núm. Exp. 1601/2004.
Hernández Gómez Paulina. Sucesorio Familiar 1 Acdo. en Otros. Núm. Exp. 2283/2014 Bis. 3 Secc. IV.
Hoyos Pastor Daniela María vs. Femat Lelong Michel. Controversias del Orden Familiar 1 Acdo. en Incidente. Núm. Exp. 2053/2018 Bis. 1 Inc. de Cump. Parcial y Modificación de Convenio.
Huerta Villalobos Sandra vs. Mundo Jiménez Emilio. Especial Familiar 1 Acdo. Núm. Exp. 487/2022.
Ignacio Torres Johanna Lilia vs. González Hernández Isarel. Controversias del Orden Familiar 1 Acdo. Núm. Exp. 189/2023.
Islas Pérez Delfina su Sucesión. Sucesorio Familiar 1 Acdo. Núm. Exp. 1207/2023.
Islas Ramírez Guillermo, su Suc. Sucesorio Familiar 1 Acdo. Núm. Exp. 1759/2013.
Jiménez Mendieta Omar vs. Yáñez Tolentino Mónica. Especial Familiar 1 Acdo. Núm. Exp. 355/2023.
Lesly Benume Álvarez vs. Ricardo Argenis Jaramillo Alba. Controversias del Orden Familiar 1 Acdo. Núm. Exp. 1789/2021.
López Ramírez Mario su Sucesión. Sucesorio Familiar 1 Acdo. en Otros. Núm. Exp. 1407/2016 Bis. 1 Secc. Tercera.
Loranca Aguilar Gabriel. Sucesorio Familiar Expedientillo. 1 Acdo. Núm. Exp. 1781/2014.
Lugo Ramos Eduardo su Sucesión. Sucesorio Familiar 1 Acdo. Núm. Exp. 85/2022.
Luis Miguel Espinosa García vs. Mireya Martínez Peñaloza. Controversias del Orden Familiar 1 Acdo. Núm. Exp. 943/2023.
Martínez Hernández Maricruz vs. José Ángel Ibáñez Salinas. Controversias del Orden Familiar 2 Acdos. en Incidente. Núm. Exp. 1097/2013 Inc. de Modificación de Convenio.
Martínez Pérez Gil su Sucesión. Sucesorio Familiar 1 Acdo. Núm. Exp. 155/2023.
Mayoral Reyes Gracia Ilsa vs. Velázquez Rodríguez Gerardo. Especial Familiar 1 Acdo. Núm. Exp. 1049/2023.
Miranda Román Andrea Gabriela vs. Santiago Espejo César. Controversias del Orden Familiar 1 Acdo. Núm. Exp. 1221/2023.
Moreno Hernández Gabriela Belem vs. Díaz de León Anaya Daniel. Controversias del Orden Familiar 1 Acdo. Núm. Exp. 761/2023.
Nava Zumaya Itzia Areli vs. Castro Flores Erick. Especial Familiar 1 Acdo. Núm. Exp. 793/2023.
Oropeza Ramírez Cristina. Test. Expedientillo. 1 Acdo. Núm. Exp. 701/1996.
Pacheco González Óscar Armando vs. Pacheco Patraca Marco Antonio. Controversias del Orden Familiar 2 Acdos. Núm. Exp. 1507/2022.
Pacheco González Óscar Armando vs. Pacheco Patraca Marco Antonio. Controversias del Orden Familiar 1 Acdo. en Incidente. Núm. Exp. 1507/2022 Inc. Reduc. de Pensión Alimenticia.
Palafox Becerril Ruth Verónica vs. Acacio Zavala Ricardo Humberto. Especial Familiar 1 Acdo. Núm. Exp. 735/2023.
Palafox Becerril Ruth Verónica vs. Acacio Zavala Ricardo Humberto. Especial Familiar 1 Acdo. en Incidente. Núm. Exp. 735/2023 Inc. para Regular Las Consecuencias Inherentes a la Disol. del Vínculo Matrimonial.
Palma Hinojosa Martha, su Sucesión. Sucesorio Familiar 1 Acdo. Núm. Exp. 1037/2019.
Paz Juárez Esteher. Juris. Voluntaria Familiar 1 Acdo. Núm. Exp. 397/2023.
Ramírez Camba Margarito su Sucesión. Sucesorio Familiar 1 Acdo. Núm. Exp. 1307/2022.
Ramírez Franco Daniel vs. Karla Alexis Blancas Jiménez. Controversias del Orden Familiar 1 Acdo. en Incidente. Núm. Exp. 2291/2011 Inc. de Pago de Pensiones Atrasadas, Vencidas y No Pagadas.
Ramos Pereyra Nancy Paloma vs. García Mendoza Osvaldo. Controversias del Orden Familiar No Publicado. 1 Acdo. Núm. Exp. 305/2022.
Reyes García Rufino. Sucesorio Familiar 1 Acdo. en Otros. Núm. Exp. 879/2021 Secc. Segunda.
Rincón Sifuentes Beatriz vs. Armando Daniel Romero Eraña. Controversias del Orden Familiar 1 Acdo. en Amparo. Núm. Exp. 1601/2018 Amparo No. 605/2023- V.
Rodríguez Reyna Gustavo Emilio vs. Bermúdez Lancheros An Milena. Controversias del Orden Familiar 1 Acdo. Núm. Exp. 2169/2022.
Román Arellano Raúl su Sucesión. Sucesorio Familiar 1 Acdo. Núm. Exp. 1227/2023.
Rosales Cruz Hugo Ignacio. Sucesorio Familiar 1 Acdo. Núm. Exp. 313/2021.
Sánchez Cárdenas Ana Alicia vs. Isidro Monjaraz Hernández. Controversias del Orden Familiar No Publicado. 2 Acdos. en

SOLO CONSULTA
SOLO CONSULTA
SOLO CONSULTA

Incidente. Núm. Exp. 1355/2019 Inc. de Cump. de Pago de Pensión Alimenticia.
Sánchez Ochoa José Eduardo su Sucesión. Sucesorio Familiar 2 Acdos. Núm. Exp. 1147/2023.
Soto Cervantes Marcos vs. Arreola Reyes Brenda Belén. Especial Familiar 1 Acdo. en Incidente. Núm. Exp. 363/2022 Cuaerno Incidental.
Soto Suárez Victoria Araceli su Sucesión. Sucesorio Familiar 1 Acdo. Núm. Exp. 1453/2022.
Suárez Hernández Armando Enrique vs. Santillán Rivera Amanda. Exh. Familiar Exhorto. 1 Acdo. Núm. Exp. 1149/2023.
Tirado Ramos Alfredo vs. Ramírez Ruíz Alma Guadalupe. Especial Familiar 1 Acdo. Núm. Exp. 791/2023.
Torres Gutiérrez Miriam vs. Lara Segura Emerson Antonio. Controversias del Orden Familiar 1 Acdo. Núm. Exp. 925/2023.
Torres Reyes Mariela Isabel y Torres Reyes Fátima Marisol vs. Reyes García Rufino su Sucesión. Ord. Civil Familiar 1 Acdo. Núm. Exp. 1783/2022.
Trejo González Gabriela Monserrat vs. Silva Mosqueda Rubén Iván. Controversias del Orden Familiar 1 Acdo. Núm. Exp. 1215/2023.
Vega Perdomo Jorge vs. Vega Grajeda Jovanna Monserrath. Controversias del Orden Familiar 1 Acdo. Núm. Exp. 739/2022.
Velázquez Acosta Ernesto, su Suc. Sucesorio Familiar 1 Acdo. Núm. Exp. 1399/2012.
Velázquez Moreno Rosa María vs. Ángel Enrique Azorena Méndez. Controversias del Orden Familiar 1 Acdo. Núm. Exp. 1967/2017.
Velázquez Morales Diana vs. Martín Cruz Zúñiga. Div. Incausado 1 Acdo. Núm. Exp. 695/2009.
Verónica Garza Díaz vs. Juan José Pérez Fierro. Controversias del Orden Familiar 1 Acdo. Núm. Exp. 1023/2023.
Zamitiz Camacho Ruth vs. Óscar Ángel García García. Alim. Comparec. 1 Acdo. Núm. Exp. 1505/2006.
Zariñana Yáñez Guillermo Antonio vs. Landero Mayorga Angélica. Controversias del Orden Familiar 2 Acdos. Núm. Exp. 899/2022.
MAL PUBLICADOS
Pacheco González Óscar Armando vs. Pacheco Patraca Marco Antonio. Controversias del Orden Familiar 1 Acdo. Núm. Exp. 1507/2022.
AUDIENCIA
Ceballos Hernández Blanca Rosa vs. Reyes Santiago Víctor Daniel. Aud. Platica de Menor Controversias del Orden Familiar 1 Audiencia. Núm. Exp. 2041/2022.
Ignacio Torres Johanna Lilia vs. González Hernández Isarel. Aud. Controversias del Orden Familiar 1 Audiencia. Núm. Exp. 189/2023.
Soto Martínez Blas, su Sucesión. 801 Cpc Sucesorio Familiar. 1 Audiencia. Núm. Exp. 535/2021.

LA SECRETARIA DE ACUERDOS
LIC. THALIA MONSERRATT ROJAS ENRÍQUEZ

SECRETARÍA "B"
ACUERDOS DEL 11 DE JULIO DEL 2023

Abel Camil Cecilia vs. Curel Gurza Adrián. Ord. Civil Familiar 1 Acdo. en Incidente. Núm. Exp. 1510/2022 Inc. para Regular Las Consecuencias Inherentes a la Disol. del Vínculo Matrimonial.
Acevedo Soriano Martín Alejandro vs. Domínguez Mendoza María Fernanda. Controversias del Orden Familiar 1 Acdo. Núm. Exp. 266/2022.
Alvarez Aguirre Modesta vs. Gutierrez Colín Jonathan Ulises. Exh. Familiar Exhorto. 1 Acdo. Núm. Exp. 1290/2023.
Arcos Hernández Areli Evi vs. Héctor Isaac Ramírez Rodríguez. Controversias del Orden Familiar 1 Acdo. Núm. Exp. 512/2020.
Arellano Solis María Thelma de Jesús vs. Fernández Abundez Javier Luis su Sucesión. Sucesorio Familiar 1 Acdo. Núm. Exp. 1316/2022.
Cadena Enríquez Manuel Simón. Sucesorio Familiar 1 Acdo. en Incidente. Núm. Exp. 784/1986 Inc. de Remoción de Albacea.
Calderón Loza Nashlly Dejanira vs. Calderón Loza Yedidya. Controversias del Orden Familiar 1 Acdo. Núm. Exp. 998/2023.
Camacho Gómez Óscar Rodrigo vs. Bolaños Jiménez Marisa. Controversias del Orden Familiar 1 Acdo. Núm. Exp. 324/2023.
Castillo Sánchez Ivonne vs. Christian Adrián Jiménez Cruz. Controversias del Orden Familiar 1 Acdo. Núm. Exp. 774/2020.
Castro Farías Jazmín Ernestina vs. Emmanuel Peña Morales. Controversias del Orden Familiar 1 Acdo. Núm. Exp. 1084/2020.
Chillopa Morales Florentino vs. Patricia Inés Hernández Segura. Especial Familiar 1 Acdo. en Incidente. Núm. Exp. 2192/2017 Inc. para Regular Las Consecuencias Inherentes a la Disol. del Vínculo Matrimonial.
Chong y Hernández José Manuel. Juris. Voluntaria Familiar 1 Acdo. Núm. Exp. 774/2023.
Cruz Díaz Clara Cinthya vs. Ángel Octavio Bello Tinoco. Controversias del Orden Familiar 1 Acdo. Núm. Exp. 858/2021.
Cruz Díaz Clara Cinthya vs. Bello Tinoco Ángel Octavio. Ord. Civil Familiar 2 Acdos. en Amparo. Núm. Exp. 858/2021 Número 735/2023.
Cruz Domínguez José Ángel vs. Shelly Vera Soria. Controversias del Orden Familiar 1 Acdo. Núm. Exp. 80/2018.
Cruz Hernández Omar David vs. López Gómez Claudia Belén. Controversias del Orden Familiar 1 Acdo. Núm. Exp. 1800/2022.
Cruz Morales Genaro su Sucesión. Sucesorio Familiar 1 Acdo. Núm. Exp. 1208/2022.
Cruz Pérez Salomón Juan, su Sucesión. Sucesorio Familiar 1 Acdo. en Otros. Núm. Exp. 556/2020 Secc. Cuarta.
Doroteo Hernández Esthefany vs. Pérez Guevara Ricardo. Controversias del Orden Familiar 1 Acdo. Núm. Exp. 1650/2022.
Escandón Méndez Sonia. Controversias del Orden Familiar 1 Acdo. en Incidente. Núm. Exp. 788/2019 Inc. de Reduc. de Pensión Alimenticia.
Fernández Ortiz Liliana. Controversias del Orden Familiar 1 Acdo. Núm. Exp. 460/2023.
Flores Laguna Jazmín Itzayana vs. Zendejas Ehlers Edgar Javier. Controversias del Orden Familiar 1 Acdo. Núm. Exp. 1756/2021.
Galván Ramírez Edgar Mauricio. Juris. Voluntaria Familiar 1 Acdo. Núm. Exp. 1548/2019.
García Benito su Sucesión. Sucesorio Familiar 1 Acdo. Núm. Exp. 1230/2023.
García López Dalía Xaxni vs. Martín del Campo Dávila Jorge Jesús. Especial Familiar 1 Acdo. Núm. Exp. 738/2023.
Garfias Rodríguez Mercedes vs. López Martínez David. Controversias del Orden Familiar 1 Acdo. Núm. Exp. 962/2023.
Gómez García Nayeli vs. Ramírez Ortega Armando. Controversias del Orden Familiar 1 Acdo. en Incidente. Núm. Exp. 1884/2019 Bis. 2 Inc. de Cancel. de Pensión Alimenticia.
Gómez Reyes María Antonia vs. Francisco Fernando Anaya Núñez. Controversias del Orden Familiar 1 Acdo. Núm. Exp. 430/2018.
Gómez Torres María Angelina. Sucesorio Familiar 1 Acdo. Núm. Exp. 2424/2014.
Gual y Rojas Bertha Josefina su Sucesión. Sucesorio Familiar 1 Acdo. Núm. Exp. 286/2023.
Hernández Camarillo Jahunet vs. Muñozcano Ríos Cristóbal Renato. Controversias del Orden Familiar 1 Acdo. Núm. Exp. 1172/2023.
Hernández Jacobo Cecilia vs. Flores Cardiel Israel. Controversias del Orden Familiar 1 Acdo. Núm. Exp. 1752/2022.
Hernández López Andrea y López Villalobos Gabriela Alejandra vs. Hernández González Edgar Ulises su Sucesión. Ord. Civil Familiar 1 Acdo. Núm. Exp. 1715/2021.
Hernández Montiel Alfonso su Sucesión. Sucesorio Familiar 1 Acdo. Núm. Exp. 799/2023.
Hernández Peña Celso su Sucesión. Sucesorio Familiar Dada Nueva Cuenta. 1 Acdo. Núm. Exp. 1882/2022.
Hernández Pliego Estrella Verenice vs. Carlos Uriel Mora Mejía. Especial Familiar 1 Acdo. Núm. Exp. 1820/2019.
Hernández Rodríguez Valery Julieta vs. Ismael López Gómez. Controversias del Orden Familiar 1 Acdo. en Incidente. Núm. Exp. 1176/2013 Inicdente de Aumento de Pensión Alimenticia.
Hernández Flores María Elena vs. Antonio Flores Martínez. Alim. 1 Acdo. Núm. Exp. 602/2011.
Herrera de la Cruz Erick vs. Narváez Pérez Daniela. Controversias del Orden Familiar 1 Acdo. en Incidente. Núm. Exp. 1668/2021 Inc. de Cump. de Pensión Alimenticia.
Isse Almazán Mario Alberto. Sucesorio Familiar 1 Acdo. en Otros. Núm. Exp. 1684/2021 Secc. Cuarta.
Laghzaoui Moussa vs. Rizo Morales Teresa. Especial Familiar 1 Acdo. Núm. Exp. 1216/2023.
Lahud Quiroz Raúl. Especial Familiar 1 Acdo. en Incidente. Núm. Exp. 1594/2008 Inc. Ejecc. de Sentencia.
López Bedolla Ana Lidia vs. Roy Cristian Rodríguez Salinas. Controversias del Orden Familiar 1 Acdo. Núm. Exp. 1282/2016.
López Pineda Odila su Sucesión. Sucesorio Familiar 1 Acdo. Núm. Exp. 282/1999.

SOLO CONSULTA
SOLO CONSULTA
SOLO CONSULTA

Luciano Jiménez María de la Luz vs. Gerardo Rojas Pérez. Controversias del Orden Familiar 1 Acdo. Núm. Exp. 1994/2017.
Luna Ramos Jorge, su Sucesión. Sucesorio Familiar 1 Acdo. Núm. Exp. 784/2021.
López Hernández Marco Antonio vs. Alma González Jenifer Yesenia. Controversias del Orden Familiar 1 Acdo. Núm. Exp. 779/2023.
Macías Arias Esteban su Sucesión. Sucesorio Familiar 1 Acdo. Núm. Exp. 1150/2023.
Martínez Palma Antonio vs. Ávila Castillo Santa. Especial Familiar 1 Acdo. Núm. Exp. 1324/2022.
Martínez Pérez Itzel Viridiana vs. Hernández Rico David Irvin. Controversias del Orden Familiar 3 Acdos. en Incidente. Núm. Exp. 456/2012 Inc. de Pago Retroactivo de Pensión Alimenticia.
Martínez Ramón Elizabeth vs. Antonio Barrientos Motte. Controversias del Orden Familiar 1 Acdo. Núm. Exp. 684/2020.
Martínez Tlapale José de Jesús y Uribe Juárez Sagrario. Ord. Civil Familiar 1 Acdo. en Incidente. Núm. Exp. 1138/2022 Bis. 5 Inc. para Regular Las Consecuencias Inherentes a la Disol. del Vínculo Matrimonial 5.
Mecalco Pérez Rocío vs. Cruz Matías Jesús María. Controversias del Orden Familiar 1 Acdo. en Incidente. Núm. Exp. 2262/2019 Inc. de Reduc. de Pensión Alimenticia.
Morales Mendiola Nancy Montserrat vs. Romero Morales Juan Antonio. Controversias del Orden Familiar 1 Acdo. en Incidente. Núm. Exp. 446/2018 Inc. de Guarda y Custodia.
Muñoz Ríos Marisol Paola. Juris. Voluntaria Familiar 1 Acdo. Núm. Exp. 496/2023.
Nava Valdez Carlos. Int. 1 Acdo. Núm. Exp. 1614/1999.
Navarrete Velázquez María del Carmen. Sucesorio Familiar 1 Acdo. en Otros. Núm. Exp. 862/2009 Secc. Tercera.
Olguín Martínez Marcos vs. Trejo Maldonado Alejandra Arani. Ord. Civil Familiar 1 Acdo. en Incidente. Núm. Exp. 1292/2022 Inc. para Regular Las Consecuencias Inherentes a la Disol. del Vínculo Matrimonial.
Olimpia Luis Juárez, su Suc. Sucesorio Familiar 1 Acdo. Núm. Exp. 68/2012.
Olivera Ochoa Valeria. Juris. Voluntaria Familiar 1 Acdo. Núm. Exp. 510/2023.
Olmedo Rivera Luis Rodolfo vs. Olivares Trenado Martha. Especial Familiar 1 Acdo. Núm. Exp. 1504/2022.
Rangel Escanda María Irma vs. Plata García José Concepción. Especial Familiar Pas. 1 Acdo. Núm. Exp. 1084/2022.
Reséndiz González Claudia Pamela vs. Raúl Eduardo Carrillo Montes. Controversias del Orden Familiar Expedientillo. 1 Acdo. Núm. Exp. 728/2019.
Reyes Gutiérrez Lidia Jocelyn vs. Acosta Romero Jesús. Controversias del Orden Familiar 1 Acdo. Núm. Exp. 1440/2022.
Ríos Chavarría Víctor. Sucesorio Familiar 1 Acdo. en Incidente. Núm. Exp. 420/2021 Bis. 2 Inc. de Remoción de Albacea.
Rodríguez Gaspar Cira vs. Humberto Rodríguez García. Controversias del Orden Familiar 1 Acdo. Núm. Exp. 512/2013.
Rodríguez Leguizamo Jorge su Sucesión. Sucesorio Familiar Expedientillo. 1 Acdo. Núm. Exp. 1034/2018.
Rodríguez Rojas Petra su Suc. Sucesorio Familiar 1 Acdo. Núm. Exp. 546/2004.
Romero Lozano Carlota su Sucesión. Sucesorio Familiar 1 Acdo. Núm. Exp. 1256/2021.
Rosario Rivas Rojas vs. Adrián Morales Valencia. Controversias del Orden Familiar 1 Acdo. Núm. Exp. 218/2022.
Salazar Becerril Manuel vs. Frías Torres Paola José. Especial Familiar 1 Acdo. Núm. Exp. 1202/2023.
Sánchez Martínez Nemecio Modesto su Sucesión. Sucesorio Familiar 1 Acdo. Núm. Exp. 456/2022.
Santes Hernández Rogelio vs. Gómez Márquez Ma Patricia. Especial Familiar Pas. 1 Acdo. Núm. Exp. 302/2023.
Saucedo González Mario Antonio vs. Maldonado García María de Lourdes. Especial Familiar Pas. 1 Acdo. Núm. Exp. 268/2023.
Sofía Olaya Arenas vs. Jonatan Sair González Cedillo. Controversias del Orden Familiar 1 Acdo. Núm. Exp. 764/2023.
Soto Pérez David, su Suc. Int. 1 Acdo. Núm. Exp. 890/1994.
Sotres Necoechea Jorge, su Sucesión. Sucesorio Familiar 1 Acdo. Núm. Exp. 1946/2018.
Tapia Centeno Magdalena Margarita su Suc. Sucesorio Familiar 1 Acdo. Núm. Exp. 796/2015.
Tapia Vallejo Manuel. Sucesorio Familiar Expedientillo. 1 Acdo. Núm. Exp. 1948/2013.
Tinas Nicanor Norma Alicia vs. Bautista Aguilar Eduardo. Especial Familiar 1 Acdo. Núm. Exp. 1196/2023.
Torres Rendón María Monserrat vs. Rendón Jiménez Luis Julián. Ord. Civil Familiar 1 Acdo. en Incidente. Núm. Exp. 1742/2019 Iincidente para Regular Consecuencias Inherentes a la Disol. del Vinculo Matrimonial.
Torres y Salazar Fidel y Torres Salazar Pedro. Sucesorio Familiar 1 Acdo. Núm. Exp. 928/2023.
Troncoso Orozco Paulina vs. López de Oliveira Carlos. Especial Familiar Pas. 1 Acdo. Núm. Exp. 836/2022.
Varela Mateos Alma Lilia vs. Santos Domínguez Tomás. Ord. Civil Familiar 1 Acdo. en Incidente. Núm. Exp. 968/2021 Inc. de Pago de Pensión Alimenticia.
Varios. Ord. Civil Familiar 1 Acdo. en Amparo. Núm. Exp. 3018/2014 Bis. 1 Tomo II.
AUDIENCIA
Abel Camil Cecilia vs. Curel Gurza Adrián. Aud. de Ley Incidental Pas Ord. Civil Familiar. 1 Acdo. en Incidente. Núm. Exp. 1510/2022 Inc. para Regular Las Consecuencias Inherentes a la Disol. del Vínculo Matrimonial.
Castillo Fonseca Paula, su Sucesión. Aud. Sucesorio Familiar. 1 Audiencia. Núm. Exp. 378/2020.
Mejía Rosario Alejo vs. Rodríguez Benítez Mario de Jesús. Aud. Ord. Civil Familiar. 1 Acdo. en Incidente. Núm. Exp. 658/2021 Inc. para Regular Las Consecuencias Inherentes a la Disol. del Vínculo Matrimonial.
Sánchez Martínez Rogelio vs. Sánchez Velasco Edgar Rogelio. Pas Controversias del Orden Familiar 1 Audiencia. Núm. Exp. 1918/2022.

EL SECRETARIO DE ACUERDOS
LIC. CARLOS ORDÓÑEZ RAMÍREZ

VIGÉSIMO NOVENO DE LO FAMILIAR

SECRETARÍA "A"
ACUERDOS DEL 11 DE JULIO DEL 2023

Aguilar López Miguel Ángel su Sucesión. Sucesorio Familiar 1 Acdo. Núm. Exp. 1454/2021.
Albor Guzmán Rubén su Suc. Sucesorio Familiar 1 Acdo. Núm. Exp. 326/2019.
Alcántara García Luis Enrique vs. Padilla Rivera Adriana Itzel. Controversias del Orden Familiar Tomo II. 2 Acdos. Núm. Exp. 1848/2019.
Alvarado Luna Pedro su Sucesión. Exh. Familiar 1 Acdo. en Exhorto. Núm. Exp. 1062/2023.
Arriaga Téllez Carlos Eduardo vs. Patricia Arellano Flores. Div. Nec. Expedientillo. 2 Acdos. Núm. Exp. 572/2006.
Bagard Aurelie Catherine Marie vs. Velázquez Fiesco Iván. Ord. Civil Familiar Tomo II. 1 Acdo. Núm. Exp. 542/2020.
Barrón Barbosa Dulce María vs. Rojas Trinidad Elías. Controversias del Orden Familiar Expedientillo. 1 Acdo. Núm. Exp. 2012/2021.
Bautista Cid Maurilio Bladimiro su Sucesión. Sucesorio Familiar Expedientillo. 1 Acdo. Núm. Exp. 90/2021.
Bautista Hernández Karla Amelia vs. Bautista Bautista Juan Carlos. Controversias del Orden Familiar 1 Acdo. Núm. Exp. 2138/2022.
Calderón Morfín Ramón vs. Guevara Gómez Diana. Especial Familiar 1 Acdo. Núm. Exp. 1202/2019.
Calderón Sánchez Alfonso Eduardo. Controversias del Orden Familiar 1 Acdo. Núm. Exp. 2062/2022.
Candano Conesa Diego vs. Ana María González Cimadevila. Especial Familiar Expedientillo. 1 Acdo. Núm. Exp. 708/2023.
Candano Conesa Diego vs. González Cimadevilla Ana María. Controversias del Orden Familiar Expedientillo. 1 Acdo. Núm. Exp. 548/2023.
Candano Conesa Diego vs. González Cimadevilla Ana María. Especial Familiar Expedientillo. 1 Acdo. Núm. Exp. 678/2023.
Castro Pérez Thalia vs. Ricardo Francisco Hernández Sánchez. Especial Familiar Expedientillo. 1 Acdo. Núm. Exp. 338/2015.
Contreras Flores Oralia vs. Barrera Contreras Said. Exh. Familiar 1 Acdo. en Exhorto. Núm. Exp. 1074/2023.
Corona Tapia Ascención su Sucesión. Sucesorio Familiar 1 Acdo. Núm. Exp. 1664/2022.
Correa Herrera Reyna Araceli vs. Félix Norberto Sánchez Granados. Controversias del Orden Familiar Expedientillo. 1 Acdo. Núm. Exp. 906/2012.

SOLO CONSULTA
SOLO CONSULTA
SOLO CONSULTA

Crispín Cartas Romeo vs. María del Rocío Martínez Matus. Div. Nec. 1 Acdo. Núm. Exp. 352/1994.
Cruz Rodríguez Érica vs. Rivera Sánchez Migue Ángel. Controversias del Orden Familiar Expedientillo. 1 Acdo. Núm. Exp. 156/2022.
Cruz Salazar José Carmen vs. Secundino Silvestre María del Carmen. Exh. Familiar 1 Acdo. en Exhorto. Núm. Exp. 1152/2023.
Cruz Villanueva Jorge su Suc. Sucesorio Familiar Expedientillo. 1 Acdo. Núm. Exp. 1336/2019.
Echeverría González Jeaqueline vs. Francisco Javier Rivera Mosueda. Controversias del Orden Familiar Expedientillo. 1 Acdo. en Expedientillo. Núm. Exp. 710/2008.
Echeverría Robleto Jorge Luis su Sucesión. Sucesorio Familiar 1 Acdo. Núm. Exp. 780/2023.
Elizondo Cordero Adriana vs. San Germán Villa Christian Jorge. Controversias del Orden Familiar 1 Acdo. Núm. Exp. 1258/2023.
Flores de la Cruz David su Sucesión vs. Sucesorio Familiar Expedientillo. 1 Acdo. Núm. Exp. 432/2013.
Fuenleal Martínez Juan Jesús su Sucesión. Sucesorio Familiar 1 Acdo. Núm. Exp. 1224/2023.
Fuentes Navarrete Mauricio vs. Liliana Calva Reséndiz. Especial Familiar Incidente. 1 Acdo. en Incidente. Núm. Exp. 1874/2014 Bis. 3 Cump. y Pago Retroactivo de Pensiones Vencidas e Incremento Anual.
Galindez Hernández Rosalba vs. Paczka Sánchez Eduardo. Controversias del Orden Familiar Comparecencia. 1 Acdo. Núm. Exp. 1294/2023.
Gallardo González Vicente. Int. 1 Acdo. Núm. Exp. 354/2005.
Gaona Rivera Ramón Eduardo. Sucesorio Familiar 1 Acdo. Núm. Exp. 1470/2012.
García Aguilar María Esmerlada vs. Óscar González Moreno. Controversias del Orden Familiar 1 Acdo. Núm. Exp. 654/2015.
García Guerrero Ulises vs. Olivarez González Melba. Especial Familiar 1 Acdo. Núm. Exp. 448/2020.
Gatica Ramírez Yanet vs. Rayas Pacheco Arturo Jonatan. Controversias del Orden Familiar 1 Acdo. Núm. Exp. 826/2023.
Gómez Vázquez Julián su Sucesión. Sucesorio Familiar 1 Acdo. Núm. Exp. 1274/2023.
González Flores Mario su Suc. Sucesorio Familiar Amparo 337/2023- II. 1 Acdo. en Amparo. Núm. Exp. 1062/2019 Bis. 1 Amparo 337/2023- II.
González Mejía Itzel Berenice vs. García García Luis Alfredo. Controversias del Orden Familiar 1 Acdo. Núm. Exp. 86/2022.
González Yépez Luís Raúl vs. Calderón Meza Elba Jackeline. Exh. Familiar 1 Acdo. Núm. Exp. 426/2016.
Granados Vázquez Ofelio Joaquín. Juris. Voluntaria Familiar 1 Acdo. Núm. Exp. 964/2023.
Guevara Fuentes Carmen su Suc. Sucesorio Familiar Expedientillo. 1 Acdo. Núm. Exp. 374/2014.
Hernández Hernández Manuel su Sucesión. Sucesorio Familiar 3 Acdos. Núm. Exp. 1046/2023.
Hernández Montes María del Carmen vs. Gayosso García Gorgonio. Div. Incausado Expedientillo. 1 Acdo. Núm. Exp. 1186/2010.
Hernández Pérez Amalia Senaida vs. Florencio Carmona Sánchez. Controversias del Orden Familiar 1 Acdo. Núm. Exp. 2106/2013.
Hernández Rosas Arely Guadalupe vs. Hernández Cruz Carlos Yovani. Controversias del Orden Familiar 1 Acdo. Núm. Exp. 1154/2023.
Herrera Subirachs Miguel su Suc. Sucesorio Familiar Expedientillo. 1 Acdo. Núm. Exp. 1912/2018.
Jacobson Varela Pindter Ingrid vs. Roldán Acosta Eduardo. Especial Familiar Tomo II. 1 Acdo. Núm. Exp. 1538/2017.
Jacobson Varela Pindter Ingrid vs. Roldán Acosta Eduardo. Especial Familiar Incidente. 1 Acdo. en Incidente. Núm. Exp. 1538/2017 Bis. 1 Inc. de Cancel. de Pensión Alimenticia.
Jiménez Márquez Cristina vs. Martínez del Río Héctor Aarón. Exh. Familiar 1 Acdo. en Exhorto. Núm. Exp. 1090/2023.
Licóna Pasten Esperanza. Ord. Civil Familiar 3 Acdos. en Exhorto. Núm. Exp. 1226/2023 Exhorto.
Maldonado García Ernesto vs. Cadeñanes Espinosa Érika Adriana. Controversias del Orden Familiar 1 Acdo. Núm. Exp. 926/2018 Tomo II.
Manrique Zambrano María del Socorro vs. Sotelo López Gerardo. Div. Nec. 2 Acdos. Núm. Exp. 260/2005.
Martínez Hernández Mónica vs. Islas Palacios Christopher Gabriel. Especial Familiar Expedientillo. 1 Acdo. Núm. Exp. 720/2023.
Mena Alvarado Elba Itxel vs. Villanueva Torres Josué. Ord. Civil Familiar Expedientillo. 1 Acdo. Núm. Exp. 1086/2020.
Montesinos Montero Saúl vs. Martha Guerrero Castro. Ord. Civ. Expedientillo. 1 Acdo. Núm. Exp. 820/2004.
Muñoz González Laura vs. Vargas Teodocio José Luis. Controversias del Orden Familiar Expedientillo. 1 Acdo. Núm. Exp. 562/2012 Bis. 1.
Neme Sastre Benito vs. Giordano Acuña Martha Alejandra. Controversias del Orden Familiar 1 Acdo. Núm. Exp. 1926/2022.
Ornelas Escalante Noemí Érika vs. Francisco Daniel Gallardo Ortiz. Alim. Expedientillo. 1 Acdo. Núm. Exp. 966/2003.
Ortega Larios Guadalupe Guillermo su Sucesión. Sucesorio Familiar 1 Acdo. Núm. Exp. 1076/2023.
Pérez Vargas Elva. Exh. Familiar 1 Acdo. en Exhorto. Núm. Exp. 1278/2023.
Pichardo Vázquez Carmen su Suc. Sucesorio Familiar Expedientillo. 1 Acdo. Núm. Exp. 666/2019.
Ramiro Rojas Miriam vs. Aguilar Romero Ezequiel. Controversias del Orden Familiar Incidente. 1 Acdo. en Incidente. Núm. Exp. 1194/2009 Bis. 1 Inc. de Cancel. de Pensión Alimenticia.
Reyes Álvarez Gerardo su Sucesión. Sucesorio Familiar 1 Acdo. Núm. Exp. 1262/2023.
Reyna Castro Dolores Itzniel vs. Bustamante Tello José. Exh. Familiar 1 Acdo. en Exhorto. Núm. Exp. 1146/2023.
Ríos Mondragón Estela vs. Arrieta Sayde Juan. Controversias del Orden Familiar 1 Acdo. Núm. Exp. 270/2018.
Romero Juárez Teresa. Juic. Especial de Pérd. de la Patria Potest. Familiar 2 Acdos. Núm. Exp. 1402/2012.
Ruíz Guerrero Emma su Suc. Sucesorio Familiar Secc. Segunda. 1 Acdo. en Cuadernillo. Núm. Exp. 176/2020 Bis. 2 Segunda Sección.
Soto Cruz Diana Guadalupe vs. Xolio Chigo Nemesio. Exh. Familiar 1 Acdo. en Exhorto. Núm. Exp. 1276/2023.
Urbina Ayala José. Test. Expedientillo. 1 Acdo. Núm. Exp. 1138/2009.
Vargas Nevárez Román vs. Martínez Torres Ivonne Jazmín. Especial Familiar 1 Acdo. en Incidente. Núm. Exp. 2110/2019 de Régimen de Visitas y Convivencias Promov. por Román Vargas Nevárez.
Viesca Muriel Rosa María vs. Lete y Cordero Carlos Alberto. Exh. Familiar 1 Acdo. en Exhorto. Núm. Exp. 1282/2023.
Zurita Herrejón Sofía Haidee vs. José Sánchez Marco. Controversias del Orden Familiar 1 Acdo. Núm. Exp. 758/2020.
De la Fuente Alvarado Suliana vs. Prado Núñez Adán. Controversias del Orden Familiar 2 Acdos. Núm. Exp. 964/2022.
De la Ossa Hoyos Sandra Marcela vs. Ocampo Sarmiento Erick Gabriel. Controversias del Orden Familiar Tomo II. 1 Acdo. Núm. Exp. 1314/2018.
Del Ángel Santillán María Lilia Irma vs. Int. Expedientillo. 1 Acdo. Núm. Exp. 1654/2011.

NO PUBLICADOS

Cerecer Valenzuela María Cristina vs. Mendieta Aznar y Guzmán Mauricio Javier. Especial Familiar 2 Acdos. Núm. Exp. 450/2023.
Cerecer Valenzuela María Cristina vs. Mendieta Aznar y Guzmán Mauricio Javier. Especial Familiar 1 Acdo. en Incidente. Núm. Exp. 450/2023 Bis. 1 Inc. que Regula Las Consecuencia Ineherentes a la Disol. del Vículo Matrimonial.
Mendieta Aznar y Guzmán Mauricio Javier vs. Cerecer Valenzuela María Cristina. Especial Familiar 1 Acdo. Núm. Exp. 770/2023.
Pérez González Viridiana vs. Rosas Hernández Adrián. Controversias del Orden Familiar 2 Acdos. Núm. Exp. 1026/2023.

AUDIENCIA

Rentería Ramírez Eric vs. Rodríguez Pérez Minerva. Ord. Civil Familiar. 1 Acdo. en Incidente. Núm. Exp. 628/2018 Bis. 2 Inc. de Regulación Def. de la Guarda y Custodia, Visitas y Convivencias y Pensión Alimen.

SENTENCIAS DEFINITIVAS DEL 11 DE JULIO DEL 2023

Segura Morales Lázaro vs. Rojas Madrid Heriberta. Especial Familiar Sent. Def. 1 Núm. Exp. 656/2023
Vallejo Sánchez María del Carmen vs. González Nava José Luis. Especial Familiar Sent. Def. 1 Núm. Exp. 1746/2022

EL SECRETARIO DE ACUERDOS
LIC. ALEJANDRO GUTIÉRREZ MARTÍNEZ

SECRETARÍA "B"
ACUERDOS DEL 11 DE JULIO DEL 2023

Acuña Sosa Mariana vs. Jiménez Galicia Alan. Controversias del Orden Familiar Entrega de Billetes. 1 Acdo. Núm. Exp. 847/2023.

SOLO CONSULTA
SOLO CONSULTA
SOLO CONSULTA

Albarrán Rodríguez Francisco. Sucesorio Familiar Auto Aclaratorio. 1 Acdo. Núm. Exp. 1423/2022.
Alcázar García María Teresa vs. Martínez Pérez Martiniano. Div. Incausado 1 Acdo. Núm. Exp. 1419/2008.
Almeida Arvizu Alan vs. Ocaña Patño Adriana. Especial Familiar 3 Acdos. en Incidente. Núm. Exp. 1113/2021 Inc. de Modificación de Guarda y Custodia Primovido el 15 de Marzo de 2023.
Arriaga Estrada Verónica vs. Quintero Maruri Mario. Div. Incausado 1 Acdo. Núm. Exp. 223/2010.
Barreto Torres América Libertad vs. Arciga Medina Jesús Armando. Especial Familiar 1 Acdo. en Incidente. Núm. Exp. 295/2019 Inc. de Cambio de Guarda y Custodia.
Bina Tolentino Axel Daniel vs. García Paulino Marlen. Controversias del Orden Familiar 1 Acdo. Núm. Exp. 2065/2021.
Caballero Cano Brisette Eunice vs. Nava Méndez Abel. Especial Familiar 1 Acdo. Núm. Exp. 1175/2023.
Candano Conesa Diego vs. Ana María Cimadevilla González. Especial Familiar 1 Acdo. Núm. Exp. 709/2023.
Candano Conesa Diego vs. González Cimadevilla Ana María. Especial Familiar 2 Acdos. Núm. Exp. 817/2023.
Castrejón Rodríguez María de Los Remedios su Sucesión. Sucesorio Familiar 1 Acdo. Núm. Exp. 1277/2023.
Castro Martínez Nohemí vs. Lima Chiquito Miguel Ángel. Controversias del Orden Familiar 1 Acdo. Núm. Exp. 311/2023.
Contreras Pacheco Juan Pablo vs. Cruz Martínez Gines Pilar. Especial Familiar 1 Acdo. en Expedientillo. Núm. Exp. 261/2021.
Delgado Ríos Calixta su Sucesión. Sucesorio Familiar 1 Acdo. Núm. Exp. 1281/2023.
Domínguez Malpica Ángela su Suc. Sucesorio Familiar 1 Acdo. en Expedientillo. Núm. Exp. 845/2018.
Fernández Carrero Evangelina. Sucesorio Familiar 1 Acdo. en Expedientillo. Núm. Exp. 439/2005.
Fuentes Godínez Melitón su Suc. Sucesorio Familiar 1 Acdo. Núm. Exp. 171/2018.
Fuentes Rangel Luz Lilia vs. Ramírez Medellín Jonathan. Controversias del Orden Familiar 1 Acdo. Núm. Exp. 2283/2015.
Galindo García Roberto Carlos vs. Villagrán Hernández Ana Laura. Controversias del Orden Familiar 1 Acdo. Núm. Exp. 1005/2023.
Gallon Ramírez María Isabel vs. Martínez Cárdenas Carlos Israel. Especial Familiar 1 Acdo. en Incidente. Núm. Exp. 603/2021 Inc. Criminal.
García Bautista Mario Álvaro su Sucesión. Sucesorio Familiar 1 Acdo. Núm. Exp. 317/2023.
García Guerrero Martha su Sucesión. Sucesorio Familiar 1 Acdo. Núm. Exp. 61/2023.
García Silvia. Sucesorio Familiar 1 Acdo. Núm. Exp. 123/2022.
Gaytán Núñez Carlina Renata vs. Rodríguez de Pablos David. Especial Familiar 4 Acdos. en Incidente. Núm. Exp. 201/2022 Inc. de Guarda y Custodia.
González Lara Diana Raquel su Sucesión. Sucesorio Familiar 1 Acdo. Núm. Exp. 135/2023.
Guerra Ahumada Massiel Concepción vs. Hernández Chapuli Germán. Exh. Familiar 1 Acdo. en Exhorto. Núm. Exp. 1095/2023.
Guerrero Romero María del Pilar. Controversias del Orden Familiar 1 Acdo. Núm. Exp. 401/2022.
Hernández Avendaño Raquel vs. Hernández Muñoz Alto Beli Esteban. Controversias del Orden Familiar 1 Acdo. en Incidente. Núm. Exp. 49/2018 Inc. de Incumplimineto de Convenio.
Hernández Cárdenas Jacinto. Int. 1 Acdo. Núm. Exp. 1749/2011.
Hernández Gutiérrez Sergio vs. Gil Serna María Esther Guadalupe. Controversias del Orden Familiar 1 Acdo. en Exhorto. Núm. Exp. 1243/2023 Exhorto.
Hernández Molgado Luis Miguel vs. Santiago Martínez Anastacia. Especial Familiar 1 Acdo. Núm. Exp. 1283/2023.
Hernández Palacios Jéssica Vanesa vs. Rorres Trejo Mario. Especial Familiar 1 Acdo. Núm. Exp. 1037/2018.
Hernández Rodríguez María Martha vs. Javier Salazar León. Controversias del Orden Familiar 1 Acdo. en Incidente. Núm. Exp. 623/2007 Inc. de Cancel. de Pensión Alimenticia.
Hernández Tello Yéssica Violeta vs. Deras Torres Tonatiuh. Especial Familiar 2 Acdos. en Incidente. Núm. Exp. 825/2019 Inc. de Compensación.
Herrera Espinosa Concepción Elizabeth su Sucesión. Sucesorio Familiar 1 Acdo. Núm. Exp. 211/2023.
Ibarra Silva María Alejandra su Sucesión. Sucesorio Familiar 1 Acdo. Núm. Exp. 1673/2022.
Jacobo Matus María Estela su Sucesión. Sucesorio Familiar 1 Acdo. Núm. Exp. 1089/2023.
Juárez Meza José Alfredo vs. María Guadalupe Ortiz Ramírez. Especial Familiar 1 Acdo. Núm. Exp. 1975/2014.
Kanan Farca Janet vs. Yedid Martínez Isaac. Controversias del Orden Familiar 1 Acdo. Núm. Exp. 393/2022 Tomo III del Principal.
López Díaz Concepción vs. Cortés Olivares Rubén. Especial Familiar 1 Acdo. Núm. Exp. 1279/2023.
López Flandes Jesús Ana Bertha su Suc. Sucesorio Familiar 1 Acdo. Núm. Exp. 1857/2019.
López Zepeda Ana Carmen vs. Escoto Cortés Ángel de Jesús. Controversias del Orden Familiar 2 Acdos. Núm. Exp. 533/2023.
Lozano Ramírez Pedro su Suc. Velázquez Ávila Columba su Suc. Sucesorio Familiar 1 Acdo. Núm. Exp. 347/2020.
Macías Guillén Carlos Jafet vs. Villuendas García Gabriela. Especial Familiar 1 Acdo. en Incidente. Núm. Exp. 545/2022 Inc. de Régimen de Convivencias.
Martínez Martínez Omar Eloy vs. Ábrego León Érika Yesenia. Controversias del Orden Familiar 2 Acdos. Núm. Exp. 645/2020.
Martínez Torres Bárbara Isse vs. Reyes Rincón Armando. Especial Familiar Entrega de Billetes. 1 Acdo. en Incidente. Núm. Exp. 933/2016 Inc. de Alimentos, Guarda y Custodia.
Medina Díaz Jacqueline vs. Sevilla Mercado Omar. Controversias del Orden Familiar 1 Acdo. Núm. Exp. 1065/2023.
Mujica Altamirano María Martha Noemí su Sucesión. Sucesorio Familiar 1 Acdo. en Otros. Núm. Exp. 1623/2021 Secc. Segunda.
Pacheco Ahuaxtla Esmeralda vs. Cruz Aguilar Armando. Alim. Comparec. 1 Acdo. Núm. Exp. 1725/2009.
Paniagua de Jesús Zuleima vs. López García Pedro Antonio. Controversias del Orden Familiar Ad/Apelación. 1 Acdo. en Incidente. Núm. Exp. 2091/2016 Cambio de Régimen de Visitas.
Paniagua de Jesús Zuleima vs. López García Pedro Antonio. Controversias del Orden Familiar 1 Acdo. en Incidente. Núm. Exp. 2091/2016 Pago de Pnesiones Alimenticias Adeudadas.
Pérez Domínguez Ricardo su Suc. Sucesorio Familiar 1 Acdo. en Expedientillo. Núm. Exp. 1649/2015.
Pérez Serrano Teresa de Jesús. Juris. Voluntaria Familiar 1 Acdo. Núm. Exp. 1667/2022.
Ramírez Díaz Jaime su Sucesión. Sucesorio Familiar 1 Acdo. en Incidente. Núm. Exp. 463/2023 Inc. de Remoción de Albacea.
Reyes Reyes Sergio su Sucesión. Exh. Familiar 1 Acdo. en Exhorto. Núm. Exp. 1012/2023.
Ricardo Castillo Ana María vs. Almazán Vázquez César. Controversias del Orden Familiar 1 Acdo. Núm. Exp. 1705/2022.
Ríos Maldonado Daniel vs. Loyola Huerta Ambar Carolina. Especial Familiar 1 Acdo. Núm. Exp. 1275/2023.
Rocha Bastida Evelina. Controversias del Orden Familiar 1 Acdo. Núm. Exp. 51/2023.
Romero Flores Eva Liliana vs. Márquez Ayala Luis Alberto. Controversias del Orden Familiar Comparecencia. 1 Acdo. Núm. Exp. 1295/2023.
Rosales Ortiz Ulises su Sucesión. Sucesorio Familiar 1 Acdo. en Exhorto. Núm. Exp. 1247/2023 Exhorto.
Rosas Ortega Jazmín vs. Bocanegra Segura Christian Eliot. Especial Familiar 2 Acdos. Núm. Exp. 737/2023.
Rua y Murillo José Isaac. Sucesorio Familiar 1 Acdo. Núm. Exp. 151/2021.
Sánchez Mejía Ángela Nalomy vs. Herrera de la Torre Juan Manuel. Especial Familiar 1 Acdo. en Expedientillo. Núm. Exp. 661/2023 Expedientillo.
Sánchez Mendoza María de Jesús su Sucesión. Sucesorio Familiar 1 Acdo. Núm. Exp. 589/2023.
Sandoval Alba Carlos Daniel vs. Rodriguez Mayahua Marcela Abigail. Controversias del Orden Familiar 1 Acdo. Núm. Exp. 1889/2022.
Sandoval Calzada Marco Antonio vs. Morales Carbajal María Teresa. Controversias del Orden Familiar 2 Acdos. Núm. Exp. 1707/2021.
Santiago Aparicio Juan Pedro. Sucesorio Familiar 1 Acdo. en Expedientillo. Núm. Exp. 1189/2020 Expedientillo.
Valle Zavala Daniela Andrea vs. Téllez Meléndez Mariio Irvin. Ord. Civil Familiar 1 Acdo. en Incidente. Núm. Exp. 203/2021 Inc. de Pensión Alimenticia.
Vázquez Gil Isabel. Int. 1 Acdo. Núm. Exp. 335/2012.
Velázquez Guzmán Antonio. Int. 1 Acdo. Núm. Exp. 543/2011.
Venegas Barrón Dolores Gabriela. Sucesorio Familiar 1 Acdo. Núm. Exp. 1683/2021.

SOLO CONSULTA
SOLO CONSULTA
SOLO CONSULTA

Villa Castelán Elizabeth vs. Román Galicia Pichardo. Controversias del Orden Familiar Entrega de Billetes. 1 Acdo. Núm. Exp. 779/2013 Tomo II del Principal.

AUDIENCIA

Malváez Jiménez Apolinar su Sucesión. Sucesorio Familiar. 1 Audiencia. Núm. Exp. 141/2023.

Pérez Sánchez Carlos Andrés vs. Espinoza Lezama Ana Laura. Platica Con Menor Controversias del Orden Familiar 1 Audiencia. Núm. Exp. 65/2023.

Quintanar Chávez Gloria Victoria su Sucesión. Sucesorio Familiar. 1 Audiencia. Núm. Exp. 323/2023.

Rivera Cortez Guadalupe vs. Ruíz Chong Julio César. Platica Con Menor Controversias del Orden Familiar 1 Acdo. en Incidente. Núm. Exp. 1079/2020 Inc. por Incumplimiento Al Convn. de Régimen de Visitas y Convivencias.

De la Rosa Cedillo José Gabriel vs. Laines Jaramillo Martha Patricia. Controversias del Orden Familiar 1 Audiencia. Núm. Exp. 335/2023.

SENTENCIAS DEFINITIVAS DEL 11 DE JULIO DEL 2023

Álvarez Mendoza Alberto vs. Castillo Saavedra Amparo. Especial Familiar Sent. Def. 1 Núm. Exp. 1107/2022

Ramírez García Angélica vs. Paleo Fernández José Gerardo. Especial Familiar Jpvm. - L- Sent- Def. 1 Núm. Exp. 2037/2022

LA SECRETARIA DE ACUERDOS
LIC. ELSA ISABEL RAMÍREZ RUÍZ

TRIGÉSIMO DE LO FAMILIAR

SECRETARÍA "A"
ACUERDOS DEL 11 DE JULIO DEL 2023

Acosta Sánchez Jéssica del Rocío vs. José Iván Lozano Victoria. Especial Familiar Notif. Personal- Esp. 1 Acdo. Núm. Exp. 677/2018.

Aguilar Martínez Rocío vs. Granados López Enrique. Alim. Comparec. Se Ordena Elaboración de Cedula Dav. 1 Acdo. Núm. Exp. 619/2006.

Aguilar Rodríguez Susana. Sucesorio Familiar Se Apertura Secc. Segunda Tercera y Cuarta. 1 Acdo. en Otros. Núm. Exp. 739/2017 Secc. Segunda.

Aguilar Tornero Silvia Margarita. Sucesorio Familiar Proporciona Datos Albacea Dav. 1 Acdo. Núm. Exp. 1549/2018.

Argueta Balbuena Patricia vs. Solórzano Lemus Erik. Ord. Civil Familiar Comparecencia Emplazamiento. 1 Acdo. Núm. Exp. 831/2023.

Arizmendi García Mario vs. Huicochea Valle María Angélica. Ord. Civil Familiar Rebeldia y Se Dicta Sentencia. 1 Acdo. Núm. Exp. 617/2023.

Arreola Martínez Estela. Sucesorio Familiar Se Ordena Elaboración de Cedula Dav. 1 Acdo. Núm. Exp. 341/2022.

Benton Hurtado Jeniffer Patricia vs. Vázquez Rodríguez Roberto. Controversias del Orden Familiar Contestación de Demanda y Desahogo de Medida Provisional. 1 Acdo. Núm. Exp. 111/2023.

Bielsa Torre Mariana vs. Cosgaya de Regil Andoni. Especial Familiar Comparecencia Emplaz. y Allanamiento de Divorcio. 1 Acdo. Núm. Exp. 887/2023.

Caballero Jerónimo Yoselin vs. Hernández Flores Gustavo. Controversias del Orden Familiar Autorizaciones Dav. 1 Acdo. Núm. Exp. 2163/2022.

Carcaño Sanluis Roberto su Sucesión. Sucesorio Familiar Iforme y Aud. Dav. 1 Acdo. Núm. Exp. 331/2023.

Chávez Chirino Víctor vs. Tania Janay Yllescas Álvarez. Div. Nec. Autorizaciones Dav. 1 Acdo. Núm. Exp. 1595/2007.

Cruz García María Guadalupe vs. Bernabé Sánchez José Antonio. Ord. Civil Familiar Desahoga Requerimiento Dav. 1 Acdo. Núm. Exp. 871/2023.

Escalera Arroyo María del Rocío vs. Hugo Manuel Morales Casariego. Alim. Comparec. Cedula Diligenciada Dav. 1 Acdo. Núm. Exp. 1715/2008.

Fajardo Mondragón David. Sucesorio Familiar Llegada de Autos Dav. 1 Acdo. Núm. Exp. 913/2005.

Ferreira Anguiano María del Carmen Priscila vs. Márquez Juárez Edgar Eduardo. Controversias del Orden Familiar Cedula Sin Diligenciar Dav. 1 Acdo. Núm. Exp. 1365/2022.

Flores Gómez María del Carmen su Sucesión. Sucesorio Familiar Minutas Dav. 1 Acdo. Núm. Exp. 585/2023.

Galicia Pérez Alejandro su Sucesión. Sucesorio Familiar Informe Dav. 1 Acdo. Núm. Exp. 301/2023.

García Medina Andrea Mariana vs. Zazueta Mantes Josel Isaac. Ord. Civil Familiar Cedula Diligenciada Dav. 1 Acdo. Núm. Exp. 393/2023.

Gutiérrez Aguirre Lilia Socorro vs. Cuauhtémoc González Jaimes. Controversias del Orden Familiar Exh. Dav. 2 Acdos. Núm. Exp. 2147/2012.

Hernández Alemán Jocelyn vs. Brito Adrián Sergio Antonio. Controversias del Orden Familiar 2 Acdos. Núm. Exp. 1761/2022.

Jaimes Salvador Martha vs. Ascención Ortiz Rodríguez. Controversias del Orden Familiar Se Ordena Elaboración de Cedula Dav. 1 Acdo. Núm. Exp. 867/2013.

Larios Jim Ricardo su Sucesión. Juris. Voluntaria Familiar 1 Acdo. Núm. Exp. 2049/2022.

Leal Hernández Mario y Leal Leyte María del Pilar. Sucesorio Familiar Casusa Ejecutoria Dav. 1 Acdo. en Otros. Núm. Exp. 491/2020 Cuarta Sección.

Lee Almeida María Isabel vs. Barrera Flores José Jaime. Ord. Civil Familiar Cedula Sin Diligenciar Dav. 1 Acdo. Núm. Exp. 1513/1998.

Lira Facundo Érika vs. Carlos Enrique Tamay May. Controversias del Orden Familiar Informe Dav. 1 Acdo. Núm. Exp. 2043/2018.

Malváez López Mitzi Rebeca vs. Alcocer Espitia Jesús Brandon. Controversias del Orden Familiar Notif. Personal- Esp. 1 Acdo. Núm. Exp. 1893/2021.

Márquez Camargo Evangelina vs. Gómez Cabrera Ángel David. Especial Familiar Constancias de Autos Dav. 2 Acdos. Núm. Exp. 1919/2021.

Martínez Madrigal Karla Viviana vs. Cantú Orea Jorge. Especial Familiar Comparecencia Emplazamiento. 1 Acdo. Núm. Exp. 1463/2022.

Martínez Reyes Ma Esther su Sucesión. Sucesorio Familiar Auto Declaratorio de Herederos. 1 Acdo. Núm. Exp. 1925/2022.

Martínez Rodríguez Sonia Elvira vs. José Antonio García Aguilar. Especial Familiar Notif. Personal- Esp. 1 Acdo. Núm. Exp. 933/2016.

Meléndez y Ramos Ismael Nicolás. Sucesorio Familiar Se Ordena Glosar Expdllo. Dav. 1 Acdo. Núm. Exp. 131/2021.

Mendoza Baena Teresa Isabel vs. Pedro Sánchez Hernández. Alim. Autorizaciones Dav. 1 Acdo. Núm. Exp. 1107/1997.

Mendoza Vargas Isauro su Sucesión. Sucesorio Familiar Auto Declaratorio de Herederos. 1 Acdo. Núm. Exp. 1177/2022.

Merlos Miranda Gloria vs. Eduardo Robles Torroella. Controversias del Orden Familiar Notif. Personal- Esp. 1 Acdo. en Expedientillo. Núm. Exp. 1833/2011.

Mezquital Trejo Sergio vs. Maricela Apolinar Vázquez. Controversias del Orden Familiar 1 Acdo. Núm. Exp. 921/2019.

Moreno Colín Georgina vs. Domínguez Sánchez Isidro. Especial Familiar #Admisorio. 1 Acdo. Núm. Exp. 1159/2023.

Nava Perea Narcisa. Sucesorio Familiar Casusa Ejecutoria Dav. 1 Acdo. Núm. Exp. 1517/2022.

Nava Rocha Laura Angélica vs. González González Kevin Uriel. Controversias del Orden Familiar Cedula Sin Diligenciar Dav. 1 Acdo. Núm. Exp. 1519/2022.

Navarrete Santander Juan Carlos vs. Salazar Balderrabano María Inés. Ord. Civil Familiar 2 Acdos. Núm. Exp. 577/2023.

Ortiz Ramírez Roberto. Sucesorio Familiar Apertura Seccción Segunda. 1 Acdo. Núm. Exp. 1007/2018 Secc. Segunda.

Pérez Lima Jorge Alejandro vs. Areli Casandra Guzmán Suchil. Especial Familiar Entrega de Billetes $$$. 1 Acdo. Núm. Exp. 1183/2018.

Porrás Soto Beatriz vs. González Morales Alejandro. Ord. Civil Familiar Comparecencia Emplazamiento. 1 Acdo. Núm. Exp. 677/2023.

Ramírez Benavidez Ignacio su Sucesión. Sucesorio Familiar Iforme y Aud. Dav. 1 Acdo. Núm. Exp. 1667/2022.

Reyes Hidalgo Jacqueline vs. Hernández Hernández Leonardo David. Controversias del Orden Familiar Autorizaciones Dav. 1 Acdo. Núm. Exp. 63/2019.

Robles Rodríguez Amparo su Sucesión. Sucesorio Familiar Informe Dav. 1 Acdo. Núm. Exp. 999/2021.

Rosales Quintana Ángel. Sucesorio Familiar 1 Acdo. en Otros. Núm. Exp. 671/2017 Cuarta Sección.

Rosas Reséndiz Deniz vs. Salazar Reyes Rafael. Controversias del Orden Familiar Se Ordena Elaboración de Cedula Dav. 1 Acdo. Núm. Exp. 743/2014.

SOLO CONSULTA
SOLO CONSULTA
SOLO CONSULTA

Salazar Calva Luz Amparo vs. Gutiérrez Aguilar Horacio Fabián. Exh. Familiar Radicación Exhorto. 1 Acdo. en Exhorto. Núm. Exp. 1271/2023 Exhorto.
Salinas Moreno Norma Angélica vs. Matías Omar Olvera Arana. Especial Familiar Desistimiento Divorcio. 1 Acdo. Núm. Exp. 1637/2013.
Sánchez Hernández Carlos Manuel vs. Ramírez Horn Luisa Fernanda. Ord. Civil Familiar Contestación de Demanda de Divorcio. 1 Acdo. Núm. Exp. 519/2023.
Sánchez de la Rosa María Elvia vs. Baños Alaniz Iván. Controversias del Orden Familiar Exh. Dav. 1 Acdo. Núm. Exp. 1439/2022.
Sandoval Hernández Dulce Bibiana vs. Antonio Topalian Dakessian. Ord. Civil Familiar Autorizaciones Dav. 1 Acdo. Núm. Exp. 2003/2018.
Santillán Miranda Sheila vs. Leos Espadas Rubén. Controversias del Orden Familiar Radicación Exhorto. 1 Acdo. en Exhorto. Núm. Exp. 1269/2023.
Silva Martínez Jesús Macedonio vs. Hidalgo de Jesús Dulce María. Controversias del Orden Familiar Aclare Dav. 1 Acdo. Núm. Exp. 959/2023.
Silva Quintana José Germán. Sucesorio Familiar Debera Estar. 1 Acdo. Núm. Exp. 1329/2014.
Sotelo Rojas Juan vs. Alma Delia Velázquez Reyes. Especial Familiar Notif. Personal- Esp. 1 Acdo. Núm. Exp. 1441/2018.
Sánchez Piña Hortensia vs. Daniel Solís Ponce. Controversias del Orden Familiar Autorizaciones Dav. 1 Acdo. Núm. Exp. 1265/2016.
Urbina Navarro Fidel su Sucesión. Sucesorio Familiar Notif. Personal- Esp. 1 Acdo. Núm. Exp. 883/2021.
Vargas Reyes Espiridion. Int. Llegada de Autos Dav. 1 Acdo. Núm. Exp. 1127/2006.
Vázquez Meza María Amada. Sucesorio Familiar Se Ordena Elaboración de Cedula Dav. 1 Acdo. Núm. Exp. 825/1995.
Velasco Aguilar Jorge su Suc. Sucesorio Familiar Se Aprueba Secc. Segunda. 2 Acdos. en Otros. Núm. Exp. 103/2014 Secc. II.
Vergara Rojas Maat Virginia vs. Bello Colín Raúl. Controversias del Orden Familiar Autorizaciones Dav. 1 Acdo. Núm. Exp. 351/2023.
Zuno González Virginia vs. Adalberto Trujillo Rojas. Div. Nec. Entrega de Billetes $$$. 1 Acdo. Núm. Exp. 1033/2006.
AUDIENCIA
Hernández Hernández Anahi Catalina vs. Pérez Tinoco Francisco. Controversias del Orden Familiar 1 Acdo. en Incidente. Núm. Exp. 683/2007 Suspención O. Cese de la Pensión Alimenticia.
López Valencia Omar vs. Valverde Aguilar Adriana. Controversias del Orden Familiar 1 Audiencia. Núm. Exp. 183/2023.

SENTENCIAS DEFINITIVAS DEL 11 DE JULIO DEL 2023

Ceballos Maya Valeria vs. Trejo Sánchez Juana Carlos. Ord. Civil Familiar Acusa Rebeldia y Se Dicta Sent. 1 Núm. Exp. 593/2023
MINISTERIO LEY: CONCILIADOR
LIC. MIGUEL ÁNGEL PALACIOS MUÑOZ

SECRETARÍA "B"
ACUERDOS DEL 11 DE JULIO DEL 2023

Abad Godínez Jorge Samuel vs. Barbosa Flores Lorena Alicia. Especial Familiar 1 Acdo. en Expedientillo. Núm. Exp. 208/2007 Bis. 208.
Arroyo Arredondo Octavio vs. Hernández Castillo Ángeles Monserrat. Controversias del Orden Familiar Autr. A. G. C. 1 Acdo. Núm. Exp. 1306/2022.
Becerra Ramos Brígida Liliana vs. Fuentes Mijares Isaac. Controversias del Orden Familiar P. 2 Acdos. Núm. Exp. 278/2023.
Castelán Quezada José Israel vs. Araiza Maldonado Luz Elena y Bautista Araiza Guadalupe. Controversias del Orden Familiar Oficios Agc. 1 Acdo. Núm. Exp. 206/2022.
Castillo Ramírez Agustín Guadalupe. Juris. Voluntaria Familiar Expedición de Copias A. G. C. 2 Acdos. Núm. Exp. 590/2023.
Flores Sandoval Lidia Angélica vs. Martínez Soriano Martha Marysal. Controversias del Orden Familiar Desahogo Vista. 1 Acdo. Núm. Exp. 1990/2021.
Franco Cataño Lizette Jeanine vs. Caballero Mendoza Christian. Controversias del Orden Familiar 2 Acdos. Núm. Exp. 826/2022.
Fuentes Mairena Juan Carlos vs. Irma Ramos Garduño. Especial Familiar 1 Acdo. Núm. Exp. 1592/2019.
Gómez Bautista Jorge su Suc. Sucesorio Familiar 1 Acdo. Núm. Exp. 400/2020.
Gómez Romero Estela su Sucesión. Sucesorio Familiar Div. Acdo. Agc. 2 Acdos. Núm. Exp. 770/2022.
Martínez Álvarez Candelario. Int. 2 Acdos. Núm. Exp. 1588/2009.
Mora Sánchez Sandra vs. Jiménez Padilla Jonatan Misael. Controversias del Orden Familiar P. 1 Acdo. Núm. Exp. 1796/2022.
Pereyra Trujillo Lucrecia su Sucesión. Sucesorio Familiar 1 Acdo. Núm. Exp. 1616/2022.
Pineda Ortiz Aurora vs. Mendoza Fuentes Adrián. Ord. Civil Familiar 3 Acdos. Núm. Exp. 1308/2022.
Ponce Osorio Alejandra vs. Marcelino González Christian. Exh. Familiar 1 Acdo. Núm. Exp. 1276/2022.
Puerto Oliver Karla Edith y Suárez Vásquez Eduardo. Juris. Voluntaria Familiar ° Ratif. de Convenio. 1 Acdo. Núm. Exp. 710/2023.
Roldán Ortiz María Carolina su Sucesión. Sucesorio Familiar Aud. 801. 1 Acdo. Núm. Exp. 324/2023.
Sánchez Montero Rodrigo vs. Paola Itzel Medina González. Controversias del Orden Familiar °Regresan Exhorto. 1 Acdo. Núm. Exp. 1470/2016.
Villa Jiménez Yéssica Vanessa vs. Flores Chávez Guillermo Alejandro. Controversias del Orden Familiar Oficio Agc. 1 Acdo. Núm. Exp. 144/2023.
AUDIENCIA
Sánchez Vélez Idolina su Sucesión. Sucesorio Familiar. 1 Audiencia. Núm. Exp. 2210/2017.
Del Ángel González Juan vs. González Hernández Paola. #Audiciencia 272b Con Convn. y Sent. Def. Ord. Civil Familiar. 1 Audiencia. Núm. Exp. 90/2023.

SENTENCIAS DEFINITIVAS DEL 11 DE JULIO DEL 2023

Butron Butron Francisca su Sucesión. Sucesorio Familiar Sent. Def. - 1 Núm. Exp. 798/2020
Rodríguez Chau Nancy Iveth vs. Franco Romero José Guillermo. Controversias del Orden Familiar Sent. Def. - 1 Núm. Exp. 1952/2022

EL SECRETARIO DE ACUERDOS
LIC. ISRAEL GONZÁLEZ CARRASCO

TRIGÉSIMO PRIMERO DE LO FAMILIAR

SECRETARÍA "A"
ACUERDOS DEL 11 DE JULIO DEL 2023

Alba Rodríguez Consuelo vs. Guerrero Rodríguez Gonzalo. Especial Familiar 1 Acdo. Núm. Exp. 1181/2023 Principal.
Alejandre Hernández Monserrat vs. Valle Ávila Javier Hugo. Controversias del Orden Familiar 1 Acdo. Núm. Exp. 43/2022.
Arce Marcial Rubén. Interd. 1 Acdo. Núm. Exp. 1277/2011.
Baldovinos Monroy Epifanio. Sucesorio Familiar Devo Arch. 1 Acdo. Núm. Exp. 271/2020.
Betancourt Olvera María Esther vs. Camacho Sandoval Jesús Antonio. Especial Familiar 2 Acdos. Núm. Exp. 1003/2023 Principal.
Calzada Vega Apolinar vs. Director del Registro Civil del Distrito Federal. Juris. Voluntaria Familiar 1 Acdo. Núm. Exp. 1429/2010 Bis. 1.
Campos Ramírez Silvia. Sucesorio Familiar 1 Acdo. Núm. Exp. 963/2023.
Canacasco Delgado Pedro. Sucesorio Familiar 1 Acdo. Núm. Exp. 193/2011 Segunda Sección.
Castro Díaz Inés vs. Sucesorio Familiar Secc. Primera. 1 Acdo. Núm. Exp. 859/2006.
Cid Monroy Salvador. Sucesorio Familiar Expedientillo. 1 Acdo. Núm. Exp. 907/1994 Tomo II Principal.
Contreras Montoya María del Rosario vs. Jiménez González Gabriel. Esp. Hip. Devo Arch. 1 Acdo. Núm. Exp. 743/2007.
Cornejo Suárez Armando vs. Avendaño Vargas Saren. Especial Familiar 4 Acdos. en Incidente. Núm. Exp. 855/2019 Tomo III Inc. para Regular Las Consecuencias Inherentes a la Disol. del Matrimonio.
Correa Torres Óscar Alejandro y Merced España Reyes. Especial Familiar 1 Acdo. Núm. Exp. 117/2012.
Costilla Guerra Rosa Isela vs. Issac Velázquez Merlo. Controversias del Orden Familiar Inc. de Modificación de Convenio. 1 Acdo.

SOLO CONSULTA

en Incidente. Núm. Exp. 2129/2011 Inc. de Modificación de Convenio.

Díaz Candelario Miriam vs. Albarrán Venegas Mario Alessandro. Especial Familiar Inc. para Regular Las Consecuencias Inherentes a la Disol. del Matrimonio. 1 Acdo. Núm. Exp. 1013/2022 Inc. para Regular Las Consecuencias Inherentes a la Disol. del Vinculo Matrimonial.

Díaz Méndez Rolando. Ord. Civil Familiar Tomo II Principal. 1 Acdo. Núm. Exp. 1269/2007 Tomo II.

Díaz Ramos María Teresa vs. Ramírez Basilio Tania Elizabeth. Controversias del Orden Familiar Tomo V Principal. 3 Acdos. Núm. Exp. 1241/2022 Tomo V Principal.

Domínguez de la Cruz Edith vs. Ramírez Pérez Jonathan. Controversias del Orden Familiar 1 Acdo. Núm. Exp. 1249/2023 Principal.

Domínguez Ramírez José. Sucesorio Familiar Tomo II Secc. Primera. 1 Acdo. Núm. Exp. 561/1999 Tomo II Secc. Primera.

Fabila Hernández Dora Nelly vs. Figueroa González Miguel Ángel. Controversias del Orden Familiar 1 Acdo. Núm. Exp. 1059/2023 Principal.

Fernández Andrade Fernando Manuel vs. Olalde Estrada Dolores. Especial Familiar 2 Acdos. Núm. Exp. 1043/2023 Principal.

Fernández Gutiérrez Fernando. Sucesorio Familiar 1 Acdo. Núm. Exp. 2379/2014.

Flores Alcántara Ilse Amarairany vs. Vargas Mata Miguel Angelvargas Vera Franciscomata Rincón Emelia. Controversias del Orden Familiar Tomo V Principal. 1 Acdo. Núm. Exp. 1941/2019 Tomo V Principal.

Flores Cueto José Alberto. Sucesorio Familiar 1 Acdo. Núm. Exp. 963/2019.

Flores y García Trinida de Los Corazones. Interd. 1 Acdo. Núm. Exp. 971/2011.

Fortis Hernández José Luis. Sucesorio Familiar 1 Acdo. Núm. Exp. 1073/2018.

Fuentes Hernández Georgina vs. Bohórquez Loaeza Vicente Daniel. Especial Familiar Inc. de Rendición de Ctas. Sobre la Administración. 1 Acdo. Núm. Exp. 1493/2017 Inc. de Rendición de Cuentas.

Galicia Quintana Margarita. Sucesorio Familiar 1 Acdo. Núm. Exp. 361/2023.

García Solano Ana María. Sucesorio Familiar 2 Acdos. Núm. Exp. 1219/2018.

García Gómez Faustino Manuel. Controversias del Orden Familiar 1 Acdo. en Amparo. Núm. Exp. 1773/2022 Amparo Buscador.

Garduño Salinas Francisco Javier vs. Díaz Parra Karla Denisse. Especial Familiar 1 Acdo. Núm. Exp. 1247/2023 Principal.

Garybay Pérez Rosa. Sucesorio Familiar 3 Acdos. Núm. Exp. 1825/2022.

Gener Flores Juan Diego vs. Jiménez Díaz Alexandra. Controversias del Orden Familiar 1 Acdo. Núm. Exp. 87/2022 Tomo III Principal.

Gómez González Zeferina vs. Leandro Morales del Prado. Controversias del Orden Familiar 1 Acdo. en Expedientillo. Núm. Exp. 1173/2009.

González Arroyo Sharon vs. Enríquez Martínez Alejandro. Especial Familiar 1 Acdo. Núm. Exp. 2021/2022.

González Fernández Altagracia Margarita. Sucesorio Familiar 1 Acdo. Núm. Exp. 1563/2021.

González Rosales Jahir David vs. Ocampo Peralta Karen. Controversias del Orden Familiar 1 Acdo. Núm. Exp. 1297/2022.

González Solares Roberto. Sucesorio Familiar 1 Acdo. Núm. Exp. 759/2023.

Gordillo Galván María Laura Natividad. Sucesorio Familiar 1 Acdo. Núm. Exp. 1181/2022.

Guzmán Villa Esther. Ord. Civil Familiar 1 Acdo. Núm. Exp. 965/2022.

Hemmer García Gabriela Amelia vs. González Sánchez Alfonso Jesús. Especial Familiar 1 Acdo. Núm. Exp. 949/2023 Principal.

Hernández Chávez Catalina. Sucesorio Familiar Secc. Primera. 7 Acdos. Núm. Exp. 2317/2012.

Hernández Moyado Roberto Carlos vs. María Soneri Pérez Pérez. Div. Incausado 1 Acdo. Núm. Exp. 991/2012.

Hernández Palacios Lino Gustavo. Sucesorio Familiar 1 Acdo. Núm. Exp. 359/2016.

Hernández Ruíz Brenda Lorena. Sucesorio Familiar 1 Acdo. Núm. Exp. 1027/2021.

Hernández Sermeño José Abel Ignacio. Sucesorio Familiar 1 Acdo. Núm. Exp. 1693/2022.

Hurtado Olvera Herlinda. Sucesorio Familiar Devo Arch. 1 Acdo. Núm. Exp. 225/2019.

Ibarra Lerma José Ricardo. Sucesorio Familiar 1 Acdo. Núm. Exp. 527/2021.

Ibáñez Flores Ana Lucía vs. Mendoza Martínez Edgar Leonel. Controversias del Orden Familiar Inc. de Modificación de Convenio. 2 Acdos. Núm. Exp. 935/2020 Inc. de Revocación de Convenio.

Jasso Rodríguez Rebeca vs. Zavala Contreras Gerardo Reyes Jasso Mariana Itzel. Controversias del Orden Familiar 1 Acdo. Núm. Exp. 901/2023.

Juárez Carmen. Sucesorio Familiar 1 Acdo. Núm. Exp. 793/2023.

Landecho Yáñez Tania Gisela vs. Rodríguez Herrera Mario. Especial Familiar 1 Acdo. Núm. Exp. 1459/2022.

Lipsky Wierzbicki Natalie Fanny vs. Kably Cababie Miguel. Especial Familiar 2 Acdos. Núm. Exp. 1191/2023 Principal.

Loya y Aguilar Guillermo Alejandro vs. Íñiguez Ruíz Magin. Especial Familiar Tomo II Principal. 1 Acdo. Núm. Exp. 1921/2019 Principal Tomo II.

Macías Pascacio María Leticia. Sucesorio Familiar 1 Acdo. Núm. Exp. 139/2020.

Martínez Moreno Vianey vs. Estrada Muñoz Miguel Ángel. Especial Familiar 2 Acdos. Núm. Exp. 999/2023 Principal.

Martínez Ortiz Guillermina su Sucesión. Sucesorio Familiar Tomo II Secc. Primera. 1 Acdo. Núm. Exp. 1821/2021 Tomo II Secc. Primera.

Martínez Santillán Andrea vs. Islas Campos Jesús David. Controversias del Orden Familiar 1 Acdo. Núm. Exp. 739/2023.

Mendoza Cobos José Omar vs. Monter Rojas Sindy Vanessa. Controversias del Orden Familiar Cierra Tomo I. 1 Acdo. Núm. Exp. 999/2022.

Mendoza Hernández Daniela Mariana vs. Eder Torres García. Especial Familiar 1 Acdo. Núm. Exp. 715/2015.

Millán Hernández Marco. Sucesorio Familiar Expedientillo. 1 Acdo. Núm. Exp. 1081/2017.

Mondragón Jacuinde Alma Delia vs. Alejandro Ramírez Beltrán. Cont. Ord. Fam. Expedientillo. 1 Acdo. Núm. Exp. 2023/2010.

Montero Muñiz Fredi vs. Cortés Bernal María Luisa. Especial Familiar 1 Acdo. Núm. Exp. 1027/2022.

Motte Rodríguez Crescencia. Sucesorio Familiar 1 Acdo. Núm. Exp. 1937/2015.

Nochebuena Sánchez Eleuterio Felipe. Sucesorio Familiar 1 Acdo. Núm. Exp. 1849/2022.

Novia Ortega Valeria vs. Novia Raygosa Adrián. Controversias del Orden Familiar Comparecencia. 1 Acdo. Núm. Exp. 1295/2023.

Ortega Mendoza José Manuel vs. Luna González Nadia Belén. Controversias del Orden Familiar Tomo II Principal. 1 Acdo. Núm. Exp. 1049/2021 Tomo II Principal.

Ortiz Rivera Hilda. Sucesorio Familiar 1 Acdo. Núm. Exp. 1261/2022.

Pedraza Martínez Josefina vs. Pedraza Martínez José. Controversias del Orden Familiar Tomo III Principal. 1 Acdo. Núm. Exp. 925/2013 Tomo III del Principal.

Peralta Reyes Samuel. Sucesorio Familiar 1 Acdo. Núm. Exp. 427/2022.

Pérez Ramírez Yaudiel Rafael. Juris. Voluntaria Familiar 1 Acdo. Núm. Exp. 691/2016.

Pimentel Bello Dercy Pamela vs. Fabián Meneses Ricardo. Especial Familiar 1 Acdo. Núm. Exp. 577/2023.

Ramírez Cervantes Priscilla Vanessa vs. Cuéllar Gutiérrez Ulises. Controversias del Orden Familiar 3 Acdos. Núm. Exp. 783/2022.

Ramírez Salazar María su Sucesión. Sucesorio Familiar 1 Acdo. Núm. Exp. 1847/2021.

Ramos Archundia Armando Israel. Sucesorio Familiar 1 Acdo. Núm. Exp. 237/2023.

Reséndiz Reséndiz Ma Verónica vs. Guillermo Cortez Hernández. Especial Familiar Vía de Apremio. 1 Acdo. en Incidente. Núm. Exp. 1091/2013 Vía de Apremio.

Rivera González Alma Rosa vs. José Luis Muñoz Adame. Div. Nec. Secc. Primera. 1 Acdo. Núm. Exp. 163/1992.

Rodríguez Castro Enrique su Sucesión. Sucesorio Familiar 1 Acdo. Núm. Exp. 411/2022.

Rodríguez González Aldair vs. Olmedo Vergara Carolina Isabel. Controversias del Orden Familiar 1 Acdo. Núm. Exp. 1243/2023 Principal.

Rosas Mejía Eduardo vs. Valencia Alejandre Aransuset Deyanira. Especial Familiar 1 Acdo. Núm. Exp. 601/2023.

Ruelas Jiménez Juan Carlos vs. Hernández López Estefania. Especial Familiar 1 Acdo. Núm. Exp. 1103/2023 Principal.

SOLO CONSULTA
SOLO CONSULTA
SOLO CONSULTA

Sánchez González José Guadalupe. Sucesorio Familiar 1 Acdo. Núm. Exp. 587/2013.
Soriano González Hermosillo Eduardo Oliverio. Int. Expedientillo. 1 Acdo. Núm. Exp. 1403/2000.
Suárez Aguilar Juan vs. Mondragón Orozco Paulina. Controversias del Orden Familiar 2 Acdos. Núm. Exp. 1271/2016 Principal Tomo IV.
Suárez Martínez Francisco. Sucesorio Familiar 1 Acdo. Núm. Exp. 947/2023 Principal.
Tavera Ramírez Eduardo vs. Piña Contreras Marelline Priscila. Controversias del Orden Familiar 3 Acdos. Núm. Exp. 527/2023.
Téllez Pérez Virginia vs. Damián Martínez Castañeda. Especial Familiar Principal. 1 Acdo. Núm. Exp. 69/2011.
Tinoco Varela Fabiola vs. Benito Hernández Hernández. Controversias del Orden Familiar 1 Acdo. Núm. Exp. 191/2011 Inc. de Incumplimiento de Convn. de Pensión Alimenticia.
Tirado Mendoza Verónica vs. Buendía Álvarez Domingo Jesús. Especial Familiar 2 Acdos. Núm. Exp. 1063/2023 Principal.
Torres Ayala Florentino. Sucesorio Familiar 1 Acdo. Núm. Exp. 691/2023.
Torres Carrasco Jorge vs. Laura Salgado Guevara. Ord. Civil Familiar Principal. 1 Acdo. Núm. Exp. 1793/2012.
Valdés Romero Ezequiel Arturo. Sucesorio Familiar 1 Acdo. Núm. Exp. 1061/2023 Principal.
Valerdi Sánchez Benito. Sucesorio Familiar 1 Acdo. Núm. Exp. 585/2023.
Vázquez Cadena Linda Patricia vs. López Alcántara Gibran. Controversias del Orden Familiar 1 Acdo. Núm. Exp. 779/2014.
Vergara Valencia Fermín. Sucesorio Familiar 1 Acdo. Núm. Exp. 587/2021.
Vidal Medina Sara. Sucesorio Familiar Expedientillo. 2 Acdos. Núm. Exp. 1613/2019.
Villanueva Zamora Consuelo. Sucesorio Familiar Devo Arch. 1 Acdo. Núm. Exp. 429/2020.
Zafra Luna Arturo Jesús vs. Jéssica Reyes Rincón. Controversias del Orden Familiar Tomo II Inc. de Reduc. de Pensión de Pensión Alimenticia Provisional Señalada en el Inc. de Cambio de Guarda y Custodia. 2 Acdos. en Incidente. Núm. Exp. 1159/2012 Inc. de Reduc. de Pensión Alimenticia.

MAL PUBLICADOS

Mendoza Cobos José Omar vs. Monter Rojas Sindy Vanessa. Controversias del Orden Familiar mal Publ. del 11 de Julio 2023. 1 Acdo. Núm. Exp. 999/2022 Tomo II Principal.

NO PUBLICADOS

González Morales Antonio vs. Limón Cruz Miriam Vanessa. Especial Familiar no Publ. del 07 de Julio 2023. 1 Acdo. Núm. Exp. 661/2023 Principal.
Juárez Carmen. Sucesorio Familiar no Publ. del 10 de Julio 2023. 2 Acdos. Núm. Exp. 793/2023.
Reyes Ramírez Juan. Sucesorio Familiar no Publ. del 10 de Julio 2023. 1 Acdo. Núm. Exp. 1967/2022.

AUDIENCIA

Castellanos Rosas Leobardo. Aud. 801 Sucesorio Familiar. 1 Audiencia. Núm. Exp. 277/2023.
Roldán López Blanca Estela vs. Muñoz González Rodrigo. Aud. Controversias del Orden Familiar 1 Audiencia. Núm. Exp. 1397/2022.
Sánchez Gutiérrez Alejandra vs. José Alfredo Guevara Sánchez. Aud. Incidental Inc. de Disminución de Pensión Alimenticia Controversias del Orden Familiar 1 Acdo. en Incidente. Núm. Exp. 467/2010 Inc. de Disminución de Pensión Alimenticia.
Sandoval Aguilar Ericka vs. García Alba Juan Carlos. Aud. Controversias del Orden Familiar 1 Audiencia. Núm. Exp. 1011/2022.

SENTENCIAS DEFINITIVAS DEL 11 DE JULIO DEL 2023

Bravo Cortés Diana vs. Juan Meléndez Jaime. Controversias del Orden Familiar Sent. Def. 1 Núm. Exp. 2095/2022
Jaramillo Reyes Enrique vs. Torres Mora María Esther. Especial Familiar Sent. Def. 1 Núm. Exp. 655/2023 Principal

SENTENCIAS INTERLOCUTORIAS

Apiquian Nava Arturo Julio. Sucesorio Familiar Sent. Interl. 1 Núm. Exp. 101/2023
Avilés Ramos Gabino. Sucesorio Familiar Sent. Interl. 1 Núm. Exp. 1165/2022
Morales Bermúdez María del Rocío vs. Cadena Zepeda Ricardo. Especial Familiar Sent. Interl. 1 Sent. Interl. en Incidente. Núm. Exp. 1489/2003 Inc. de Cesación de Pensión Alimenticia
Rodríguez Martínez Ramón Efrén. Sucesorio Familiar Sent. Interl. 1 Núm. Exp. 1299/2022

MINISTERIO LEY: CONCILIADOR
LIC. EDNA OLIVARES ORTIZ

SECRETARÍA "B"
ACUERDOS DEL 11 DE JULIO DEL 2023

Abdel Rahaman Omar Amin. Sucesorio Familiar 1 Acdo. Núm. Exp. 1026/2023 Principal.
Acevedo Barradas Guadalupe Alejandra vs. Checa Isaac Josué Salim. Controversias del Orden Familiar 1 Acdo. Núm. Exp. 1260/2023 Principal.
Alva Dávila Jorge Alberto vs. Espíndola Ruíz Luisa María. Especial Familiar 2 Acdos. Núm. Exp. 590/2023.
Arriaga Mercado Arturo vs. Casas Flores Mireya. Especial Familiar Comparec. Billete Julio 2023. 1 Acdo. Núm. Exp. 948/2022.
Arzaluz Morales Guadalupe. Sucesorio Familiar 1 Acdo. Núm. Exp. 982/2020 Amparo 672/2023.
Ávila Arévalo Perla Montserrat vs. Guadarrama Danel Arturo Jonvani. Especial Familiar 1 Acdo. Núm. Exp. 1874/2017.
Ávila Vidal Thalia Elizabeth vs. Omar Jovany Robles Flores. Controversias del Orden Familiar 1 Acdo. Núm. Exp. 520/2013 Bis. 1 Tomo II.
Bautista García Viviana vs. Catarino Cervantes Ortega. Alim. 1 Acdo. Núm. Exp. 1742/2008.
Beltrán Octaviano Sarayt vs. Juan Carlos García Alejo. Controversias del Orden Familiar Vía de Apremio. 1 Acdo. Núm. Exp. 666/2016 Vía de Apremio.
Briones Peña Jaime Ángel vs. Rosa María González Palacios. Especial Familiar 2 Acdos. en Incidente. Núm. Exp. 2298/2011 Inc. de Cancel. de Pensión Alimenticia Provisional.
Calderón Lombroso Samantha vs. Barrera Ghines Jhoezer Jhoarib. Especial Familiar 2 Acdos. Núm. Exp. 894/2023.
Campuzano Reséndiz María Elena. Sucesorio Familiar 1 Acdo. Núm. Exp. 1086/2023 Principal.
Candano Conesa Diego vs. González Cimadevilla Ana María. Actos Prejudiciales Familiar Expedientillo. 1 Acdo. Núm. Exp. 190/2023.
Canjura Méndez Suhaila vs. Soria Barrera Javier Rodrigo. Especial Familiar 3 Acdos. Núm. Exp. 32/2018 Tomo V.
Cano López Héctor vs. Peña García Karen. Especial Familiar Tomo II. 1 Acdo. Núm. Exp. 460/2012 Tomo II.
Canul Chávez Maydeli Karina vs. Noria Martínez Bryan Ricardo. Controversias del Orden Familiar 1 Acdo. Núm. Exp. 1976/2022.
Carrera Escobar Diana vs. Ricardo Martínez Martínez. Controversias del Orden Familiar 1 Acdo. Núm. Exp. 58/2015.
Castro Torres Norma Isabel vs. Pedro Rodigo Flores Zenil. Controversias del Orden Familiar 2 Acdos. Núm. Exp. 400/1998.
Chavarría Evillano Adriana vs. Enríquez Ríos Marco Antonio. Especial Familiar 1 Acdo. Núm. Exp. 1250/2023 Principal.
Chavarría Flores Leonor vs. Felipe de Jesús Pérez Mendoza. Controversias del Orden Familiar Inc. de Cancelacoin de Guarda y Custodia. 1 Acdo. en Incidente. Núm. Exp. 2212/2011 Inc. de Cancel. de Pensión Alimenticia.
Chávez Alejaldre Fidel Ventura vs. Mendoza Cortés María Luisa. Especial Familiar 1 Acdo. Núm. Exp. 1150/2023 Principal.
Chávez Ibarra Mariana vs. González Cortés René. Controversias del Orden Familiar 1 Acdo. Núm. Exp. 2006/2022.
Chávez Quezada Jesús Gilberto. Sucesorio Familiar 1 Acdo. Núm. Exp. 538/2023.
Corona Morones Octavio vs. Catherine Pennekamp Mariette Anne. Especial Familiar Inc. de Consecuencias Inherentes a la Disol. del Vínculo Matrimonial. 1 Acdo. en Incidente. Núm. Exp. 906/2020 Inc. de Consecuencias Inherentes a la Disol. del Vínculo Matrimonial.
Cristalinas Reyes Verónica vs. Lima Vargas Jorge Daniel. Controversias del Orden Familiar 1 Acdo. Núm. Exp. 540/2023.
Cruz Hernández Crescencia. Sucesorio Familiar 1 Acdo. Núm. Exp. 994/2019.
Espinosa Cervantes Natali vs. Alavez Jiménez Abraham. Controversias del Orden Familiar 1 Acdo. en Incidente. Núm. Exp. 180/2018 Inc. de Nul. de Actuaciones.
Espinosa Cervantes Natali vs. Alavez Jiménez Abraham. Controversias del Orden Familiar 2 Acdos. en Incidente. Núm. Exp. 180/2018 Tomo II del Inc. de Guarda y Custodia Provisional.

SOLO CONSULTA
SOLO CONSULTA
SOLO CONSULTA

Espinoza Sualez Andrea Marely vs. Mendívil Buitimea Benigno. Controversias del Orden Familiar 1 Acdo. Núm. Exp. 1040/2023 Principal.

Figueroa Rodríguez Gildardo vs. Isadora Espinoza Gómez. Controversias del Orden Familiar 1 Acdo. Núm. Exp. 2326/2013 Amparo 124/2023.

Figueroa Rodríguez Gildardo vs. Isadora Espinoza Gómez. Controversias del Orden Familiar 1 Acdo. Núm. Exp. 2326/2013 Tomo VI.

Flores Santiago María Fernanda vs. Buenrrostro Mata Juan Carlos. Controversias del Orden Familiar 1 Acdo. Núm. Exp. 692/2023.

García López Ana María. Sucesorio Familiar Expedientillo. 1 Acdo. Núm. Exp. 568/2015.

García Montiel María Salome. Sucesorio Familiar 1 Acdo. Núm. Exp. 1184/2017.

García Rodríguez Israel y García Rodríguez Jenifer vs. García Cruz Alejandro. Controversias del Orden Familiar 2 Acdos. Núm. Exp. 236/2022.

García Lujano José Luis vs. Camelia Isabel González Nava. Ord. Civil Familiar 1 Acdo. en Incidente. Núm. Exp. 1436/2001 Inc. de Cancel. de Pensión Alimenticia.

Gómez Flores Héctor Manuel vs. Meraz García Alicia. Especial Familiar 1 Acdo. en Incidente. Núm. Exp. 914/2018 Tomo III del Inc. de Fijación de Pensión Alimenticia Definitiva.

Gordillo Rousse Alejandro vs. Martínez Fermín Nicauris. Especial Familiar Expedientillo. 1 Acdo. Núm. Exp. 710/2022.

Guerra Valenzuela Ana María. Test. Edxpedientillo. 1 Acdo. Núm. Exp. 334/1994.

Guerrero Archundia Sandra vs. Mayo Rangel Adolfo. Especial Familiar 1 Acdo. en Incidente. Núm. Exp. 852/2018 Inc. de Modificación y Cump. de Convenio.

Guerrero Silva Azucena vs. Sánchez Ledesma Jorge Mo Acyr. Controversias del Orden Familiar 2 Acdos. Núm. Exp. 354/2016 Tomo II.

Gutiérrez García Víctor Félix. Sucesorio Familiar Aud. 801 Cpc. 1 Acdo. Núm. Exp. 258/2023.

Gutiérrez Margarito Celso vs. Magdalena Hernández Garibalde. Especial Familiar 1 Acdo. en Incidente. Núm. Exp. 918/2015 Inc. de Cancel. de Pensión Alimenticia Provisional.

Hernández Gutiérrez Enrique. Sucesorio Familiar 1 Acdo. Núm. Exp. 122/2017.

Hernández Martínez Jesús Gregorio Manuel vs. Torres Campos Antonia Jeanete. Especial Familiar 1 Acdo. Núm. Exp. 734/2023.

Hernández Maya Patricia. Juris. Voluntaria Familiar 1 Acdo. Núm. Exp. 1420/2021.

Jaramillo Jaramillo Misael. Sucesorio Familiar 1 Acdo. Núm. Exp. 564/2020.

Jiménez Patiño María Abigaid vs. Rubén González Sánchez. Controversias del Orden Familiar 4 Acdos. Núm. Exp. 930/2008 Tomo III.

Karnstedt Hernández Carmen vs. Claudio Gómez Pimentel. Ord. Civil Familiar Tomo II del Inc. de Fijación de Pensión Alimenticia. 1 Acdo. en Incidente. Núm. Exp. 1882/2012 Bis. 1 Tomo II del Inc. de Fijación de Pensión Alimenticia.

Laborde Franzoni María Elizabeth y Guillermo Hernández Enciso. Especial Familiar Liquidación de Sociedad Conyugal II. 1 Acdo. Núm. Exp. 236/1989 Liquidación de Sociedad Conyugal II.

Luna Beltrán Alfredo. Sucesorio Familiar 1 Acdo. Núm. Exp. 94/2021.

Magaña Llovet Adriana vs. Arreguín Espinosa de Los Monteros Roberto Alejandro. Especial Familiar 1 Acdo. en Incidente. Núm. Exp. 436/2015 Inc. de Reduc. de Pensión Alimenticia.

Márquez Jiménez Guadalupe. Sucesorio Familiar 1 Acdo. Núm. Exp. 124/2023.

Martínez Bravo Asly Yenifer vs. Tovar Guevara Jovani Gabriel. Controversias del Orden Familiar 2 Acdos. Núm. Exp. 202/2023.

Martínez Covarrubias Laura Elena. Sucesorio Familiar Secc. Cuarta. 1 Acdo. Núm. Exp. 1670/2019 Secc. Cuarta.

Martínez Fuentes Olegario. Sucesorio Familiar 1 Acdo. Núm. Exp. 1244/2023 Principal.

Martínez González Luis Horacio. Sucesorio Familiar 1 Acdo. Núm. Exp. 744/2020 Secc. Cuarta.

Martínez Víctor Ignacio vs. Lujan Arellano María Guadalupe. Especial Familiar Susp Citac. 1 Acdo. Núm. Exp. 956/2023 Principal.

Mentado Solano Juan vs. María Celia Cadena Barrientos. Ord. Civil Familiar 1 Acdo. Núm. Exp. 384/2007 Principal.

Mercado Rodríguez Antonio vs. Zúñiga Mendoza Beatriz María del Carmen. Especial Familiar 1 Acdo. en Incidente. Núm. Exp. 1042/2019 Inc. de Cancel. de Pensión Alimenticia y Cesación de Derecho Alimentario.

Molina González Lilia vs. Reyes Jurado Benito. Especial Familiar 1 Acdo. en Incidente. Núm. Exp. 2030/2016 Inc. de Cesación de Pensión Alimenticia.

Mondragón Carbajal Isamar Itsajayatl vs. González Ramírez Angello Jorge. Controversias del Orden Familiar 1 Acdo. Núm. Exp. 796/2023.

Monsivais Hernández Elizabeth vs. Guevara Ortiz Héctor Javier. Especial Familiar 2 Acdos. Núm. Exp. 1178/2023 Principal.

Montesinos Juárez Felipe. Sucesorio Familiar 1 Acdo. Núm. Exp. 694/2022.

Morales Becceril Raúl. Sucesorio Familiar To, Mo II. 1 Acdo. Núm. Exp. 750/2007 Secc. Primera - Tomo II.

Morales Camacho Juana Eugenia vs. Álvaro Castillo Navarro. Ord. Civil Familiar 1 Acdo. Núm. Exp. 2026/2013 Bis. 1 Tomo II.

Morales Olmos Elena Vanessa vs. Morales Robles Juan Luis. Controversias del Orden Familiar 1 Acdo. Núm. Exp. 1298/2019.

Moreno Gutiérrez Viridiana vs. Hernández Reyes Alan Dante. Controversias del Orden Familiar 2 Acdos. Núm. Exp. 248/2023.

Muñoz Parra Edna Luyeli vs. Tome Isidoro César Manuel. Controversias del Orden Familiar 1 Acdo. Núm. Exp. 1684/2022.

Nopaltitla Reyes Virginia vs. Gustavo Agusto Fermín Huet Tovar. Ord. Civil Familiar Expedientillo. 1 Acdo. Núm. Exp. 128/2008 Bis. 1.

Nopaltitla Reyes Virginia vs. Gustavo Agusto Fermín Huet Tovar. Ord. Civil Familiar Tomo II. 2 Acdos. Núm. Exp. 128/2008 Tomo II.

Ocadiz Cadeñanez Gricelda Leticia. Sucesorio Familiar 1 Acdo. Núm. Exp. 1270/2018 Secc. Segunda.

Olivares Martínez Rocío vs. Saúlo Quirvan Toledo. Controversias del Orden Familiar Inc. de Repos. de Autos. 2 Acdos. en Incidente. Núm. Exp. 1304/1998 Inc. de Repos. de Autos.

Olvera Guerrero Maura Libertad vs. Cortés Monter Leonardo. Controversias del Orden Familiar 1 Acdo. Núm. Exp. 1040/2022 Tomo II.

Palacios Muñoz María Guadalupe. Sucesorio Familiar 1 Acdo. Núm. Exp. 48/2021.

Partida López María Luisa vs. Miguel Guadalupe Verdiguel Meza. Alim. 1 Acdo. Núm. Exp. 308/1978.

Pérez Hernández Arturo vs. Mendoza Camacho Sandra Elia. Especial Familiar 1 Acdo. Núm. Exp. 348/2021.

Pérez Romero Verónica vs. Venegas Medina Fernando. Especial Familiar 1 Acdo. Núm. Exp. 248/2010 Liquidación de Sociedad Conyugal II.

Pérez Tolentino Mitzi Sanabria Alvarado Yasser. Juris. Voluntaria Familiar 1 Acdo. Núm. Exp. 1252/2023 Principal.

Pérez Villegas Amarantha vs. Ortiz Colindrez Alfredo. Controversias del Orden Familiar Tomo II. 1 Acdo. Núm. Exp. 10/2013 Tomo II.

Peña Muñoz Angélica María vs. Mendoza García Marco Antonio. Controversias del Orden Familiar 1 Acdo. Núm. Exp. 1864/2009 Expediente.

Pichardo Ambrosio Minerva. Sucesorio Familiar 1 Acdo. Núm. Exp. 1264/2022.

Pimentel Espinoza Miriam Isabel vs. Juan Carlos Chon Melchor. Controversias del Orden Familiar 1 Acdo. en Incidente. Núm. Exp. 158/2009 Inc. de Incremento de Pensión Alimenticia.

Pérez Roque Naida vs. Vázquez Orozco Julio Anselmo. Controversias del Orden Familiar 1 Acdo. Núm. Exp. 1132/2020 Tomo II.

Pérez Sánchez Santos. Sucesorio Familiar 1 Acdo. Núm. Exp. 40/1980 Secc. Cuarta.

Ramírez Martínez Inés Guadalupe. Sucesorio Familiar Expedientillo. 1 Acdo. Núm. Exp. 2/2020.

Ramos Mora Martha su Sucesión. Sucesorio Familiar 2 Acdos. Núm. Exp. 1454/2021.

Rangel Guerrero Amelia. Sucesorio Familiar 1 Acdo. Núm. Exp. 114/2020.

Rodríguez Luis Edna Areli vs. De Dios Hernández Leandro. Exh. Familiar 1 Acdo. en Exhorto. Núm. Exp. 1280/2023 Exhorto.

Rodríguez Malo Miguel. Sucesorio Familiar 1 Acdo. Núm. Exp. 1230/2018.

Rojas García José de Jesús. Sucesorio Familiar 1 Acdo. en Amparo. Núm. Exp. 178/2004 Amparo 588/22.

Rojas García José de Jesús. Sucesorio Familiar 1 Acdo. Núm. Exp. 178/2004 Secc. Cuarta.

Romero Saucedo Graciela. Sucesorio Familiar 1 Acdo. Núm. Exp. 1308/2022.

SOLO CONSULTA
SOLO CONSULTA
SOLO CONSULTA

Romero Villegas Guillermo. Sucesorio Familiar 1 Acdo. Núm. Exp. 1304/2021.
Rosas Servín Hugo vs. Rosas Servín Hugo. Sucesorio Familiar Secc. Segunda. 1 Acdo. Núm. Exp. 544/2020 Secc. Segunda.
Salinas Flores Enriqueta. Sucesorio Familiar 2 Acdos. Núm. Exp. 650/2005 Inc. de Oposición Al Proyecto de Partición III.
Sánchez Covarrubias Adrián. Sucesorio Familiar 1 Acdo. Núm. Exp. 1074/2018.
Sánchez González Ernestina. Sucesorio Familiar 1 Acdo. Núm. Exp. 2176/2019.
Sánchez Juárez Alejandra. Sucesorio Familiar 1 Acdo. Núm. Exp. 688/2020 Secc. Segunda.
Sánchez Téllez Girón Elvia vs. Hinojosa Carranza Víctor Manuel. Controversias del Orden Familiar Vía de Apremio. 1 Acdo. Núm. Exp. 994/2016 Vía de Apremio.
Sánchez Uribe Karla Karina vs. Lira Vázquez Sergio. Controversias del Orden Familiar 1 Acdo. Núm. Exp. 2256/2013.
Sandoval Castillo Eduardo Alejandro vs. Morán Irma. Especial Familiar 1 Acdo. Núm. Exp. 554/2022.
Sandra Ivonne Gutiérrez García. Sucesorio Familiar Expedientillo. 1 Acdo. en Expedientillo. Núm. Exp. 1154/2019.
Solís Hernández Viridiana Danae vs. Hernández Hernández Juan Carlos. Controversias del Orden Familiar 1 Acdo. Núm. Exp. 510/2014.
Solórzano Cabrera Salvador. Sucesorio Familiar 1 Acdo. Núm. Exp. 1100/2020.
Tinajero Tejeda Salvador vs. Legazpi Vilchis Merle Maciel. Especial Familiar Inc. de Reduc. de Pensión Alimenticia. 1 Acdo. en Incidente. Núm. Exp. 1218/2016 Inc. de Reduc. de Pensión Alimenticia.
Tinajero Tejeda Salvador vs. Legazpi Vilchis Merle Maciel. Especial Familiar Vía de Apremio II. 1 Acdo. Núm. Exp. 1218/2016 Vía de Apremio II.
Tinajero Tejeda Salvador vs. Legazpi Vilchis Merle Maciel. Especial Familiar Vía de Apremio Tomo III. 2 Acdos. Núm. Exp. 1218/2016 Vía de Apremio III.
Ulibarri Larraga Jesús vs. Bertha Alicia Infante Ornelas. Especial Familiar Principal. 2 Acdos. en Incidente. Núm. Exp. 1022/2014 Liquidación de la Sociedad Conyugal.
Valenzuela Quintero Lorena vs. Venegas Santiago Valeria. Especial Familiar 1 Acdo. Núm. Exp. 2032/2022.
Vallarta Parades Claudia Elizabeth vs. González Huerta Norberto René. Controversias del Orden Familiar Principal. 1 Acdo. Núm. Exp. 1724/2016.
Vázquez Carrillo María de la Luz. Sucesorio Familiar 1 Acdo. Núm. Exp. 1720/2021 Cuarta Sección.
Viruega Tapia Isabel Cristina vs. Raffta Quijano José Antonio. Controversias del Orden Familiar 1 Acdo. Núm. Exp. 672/2019.
Zambrano Legarreta Elena vs. Estua Belaunzarán Alejandro. Controversias del Orden Familiar 1 Acdo. en Amparo. Núm. Exp. 1976/2016 Tomo II Amparo 225/2023.
Zambrano Legarreta Elena vs. Estua Belaunzarán Alejandro. Controversias del Orden Familiar 2 Acdos. en Incidente. Núm. Exp. 1976/2016 Tomo II Inc. de Cancel. de Pensión Alimenticia.
Zúñiga Zúñiga María. Test. 2 Acdos. Núm. Exp. 632/1990.
AUDIENCIA
Meza Cortés Marisol. Aud. Ord. Civil Familiar. 1 Audiencia. Núm. Exp. 792/2022.
Pimentel Espinoza Miriam Isabel vs. Juan Carlos Chon Melchor. Incidentede Incremento de Pensión Alimenticia Controversias del Orden Familiar 1 Acdo. en Incidente. Núm. Exp. 158/2009 Inc. de Incremento de Pensión Alimenticia.

SENTENCIAS DEFINITIVAS DEL 11 DE JULIO DEL 2023 NO PUBLICADOS

Pérez Morales Beatriz vs. Guerrero Carcamo Ángel Daniel. Controversias del Orden Familiar Sent. Def. no Publ. del 7- 07- 23 1 Núm. Exp. 1924/2022

SENTENCIAS INTERLOCUTORIAS

Chavarría Flores Leonor vs. Felipe de Jesús Pérez Mendoza. Controversias del Orden Familiar Sent. Interl. 1 Sent. Interl. en Incidente. Núm. Exp. 2212/2011 Inc. de Cancel. de Pensión Alimenticia
Pichardo Ambrosio Minerva. Sucesorio Familiar Sent. Interl. 1 Núm. Exp. 1264/2022

LA SECRETARIA DE ACUERDOS
LIC. NUBIA AMADOR AVILA

TRIGÉSIMO SEGUNDO DE LO FAMILIAR

SECRETARÍA "A"
ACUERDOS DEL 11 DE JULIO DEL 2023

Alonso Molina María Eugenia vs. Ramírez Durán Edgar Iván. Especial Familiar M. 1 Acdo. Núm. Exp. 759/2023.
Angelino Martínez Edgar vs. Dulce Yolanda Esquivel Santiago. Especial Familiar F. 1 Acdo. Núm. Exp. 759/2015.
Armenta García Diana Himelda vs. Rafael Armenta y Hernández. Controversias del Orden Familiar M. 1 Acdo. Núm. Exp. 2263/2014.
Ávalos Contreras Viviana Ivette vs. Gaytán Díaz Irving Rodrigo. Controversias del Orden Familiar F. 1 Acdo. en Incidente. Núm. Exp. 2121/2019 Inc. de Modificación y Cump. de Convn. y Aumento de Pensión Alimenticia.
Azpitarte Martínez Nardy Belén vs. Noé Maqueda Ugalde. Controversias del Orden Familiar K. 1 Acdo. Núm. Exp. 1141/2020.
Basilio Sánchez Raúl vs. Carmona Gutiérrez Grisel. Especial Familiar Admite Demanda. 1 Acdo. Núm. Exp. 1281/2023.
Belmont Gil Laura Alejandra vs. Badillo Espinal Fabricio. Especial Familiar F. 1 Acdo. en Incidente. Núm. Exp. 1097/2019 Inc. de Fijación de Pensión Alimenticia Definitiva.
Caballero Fuentes Diana vs. Armando Sánchez Sánchez. Controversias del Orden Familiar F. 1 Acdo. Núm. Exp. 735/2023.
Camacho Rodríguez Diana Joselin vs. Alvarado Rodal Edmundo Hiram. Controversias del Orden Familiar F. 1 Acdo. Núm. Exp. 2187/2019.
Castillejos Pérez Rolando vs. González Rivera Jacqueline. Controversias del Orden Familiar 2 Acdos. Núm. Exp. 1757/2022 Tomo II del Cuad. Principal.
Castro López Joanna Jazmín vs. Vázquez Domínguez Jorge Octavio. Especial Familiar 1 Acdo. Núm. Exp. 1283/2023.
Castro Onofre Luis Antonio vs. Sánchez Méndez Nayeli Concepción. Controversias del Orden Familiar Admis. Turno. 1 Acdo. en Incidente. Núm. Exp. 625/2020 Inc. de Cambio de Guarda y Custodia.
Cerda Campos Eduardo su Sucesión. Sucesorio Familiar M. 1 Acdo. Núm. Exp. 1177/2023.
Cervantes Sánchez Yaquelina vs. Camps Maldonado Alfredo. Controversias del Orden Familiar Contesta y Reconv. 1 Acdo. Núm. Exp. 999/2023.
Chona María Iván vs. Cruz Lorena Segundo. Especial Familiar F. 1 Acdo. Núm. Exp. 1411/2021.
Colindres Morales Verónica vs. Zuniga Rocha César Luis. Controversias del Orden Familiar F. 1 Acdo. Núm. Exp. 897/2022.
Corona Álvarez Secundino Tranquilino su Sucesión. Sucesorio Familiar M. 1 Acdo. Núm. Exp. 1763/2022.
Díaz Ofarril Sylvia Estela vs. Salazar Villegas José Enrique. Especial Familiar K. 1 Acdo. en Incidente. Núm. Exp. 1705/2021 Inc. para Habitar el Dom. Conyugal.
Dorantes Reyna Víctor Eduardo su Sucesión. Sucesorio Familiar F. 2 Acdos. Núm. Exp. 659/2022.
Favela Lorsch Xareni Alexandra vs. Bolaños González Alberto. Controversias del Orden Familiar 2 Acdos. en Incidente. Núm. Exp. 1409/2019 Inc. de Fijación de Pensión Alimenticia, Guada y Custidia Defitiva, Convivencias.
Figueroa y Deheza María de la Luz su Sucesión. Sucesorio Familiar M. 1 Acdo. en Otros. Núm. Exp. 1985/2022 Segunda Sección.
Flores López Mario. Int. F. 1 Acdo. Núm. Exp. 1269/2005.
Flores Teodoro Wenceslao su Sucesión. Sucesorio Familiar M. 1 Acdo. Núm. Exp. 639/2022.
Galindo León Kathia Michael vs. Fonseca Ramírez Mauricio Alfredo. Controversias del Orden Familiar F. 1 Acdo. en Incidente. Núm. Exp. 1919/2019 Inc. de Cancel. de Pensión Alimenticia.
Gobantes Abad Juana. Sucesorio Familiar Disposición Notario. 1 Acdo. en Incidente. Núm. Exp. 1049/2004 Inc. de Terminación de Plazo Legal de un Año para la Gestión de Albacea.
Gómez de la Fuente María del Rosario. Sucesorio Familiar Prevención. 1 Acdo. en Incidente. Núm. Exp. 1547/2018 Inc. de Remoción de Albacea.
González Córdoba Yolanda vs. González Córdova Yolanda. Sucesorio Familiar K. 1 Acdo. en Cuadernillo. Núm. Exp. 1651/2014 Consignación de Frutos y Rentas.
González Córdoba Yolanda. Sucesorio Familiar K. 1 Acdo. Núm. Exp. 1651/2014.

SOLO CONSULTA
SOLO CONSULTA
SOLO CONSULTA

Guerreiro Pérez Andrés su Sucesión. Sucesorio Familiar F. 1 Acdo. Núm. Exp. 399/2023.
Hernández García Angélica vs. Espinosa Montes Raymundo. Especial Familiar F. 1 Acdo. Núm. Exp. 709/2018.
Hernández Garduño Andrea vs. Garrido Vera Enrique Jonathan. Controversias del Orden Familiar F. 1 Acdo. Núm. Exp. 621/2023.
Herrera Limas Carlos su Sucesión. Sucesorio Familiar F. 1 Acdo. Núm. Exp. 985/2023.
Ketz Valdés Daniela Xochiquetzal vs. Pérez Carranza Kevin Arnold. Controversias del Orden Familiar F. 1 Acdo. Núm. Exp. 2037/2015.
Linares Holguin Olimpia Guadalupe vs. Spekker Bastian. Especial Familiar M. 1 Acdo. Núm. Exp. 867/2023.
López Domínguez Gerardo Lorenzo su Sucesión. Sucesorio Familiar F. 1 Acdo. Núm. Exp. 491/2023.
Manzano Córdova Camilo Raúl. Sucesorio Familiar Ratif. Nombramiento de Albacea. 1 Acdo. Núm. Exp. 461/2022.
Marmolejo Blancas José Juan vs. Jaimes Vieyra Beatriz. Especial Familiar F. 1 Acdo. Núm. Exp. 165/2022.
Martínez Loyola Rosa María vs. Méndez Ríos José Francisco. Especial Familiar Estarse. 2 Acdos. en Expedientillo. Núm. Exp. 1163/1995.
Martínez Mena María Evangelina vs. Francisco Carbajal Gómez. Div. Nec. F. 1 Acdo. Núm. Exp. 1047/2006.
Máyer Mori Sergio vs. Da Silva Subtil Natalia. Controversias del Orden Familiar F. 1 Acdo. Núm. Exp. 1629/2022.
Millán Hernández Brayan Raúl vs. Olarte Muñoz Israel. Controversias del Orden Familiar M. 1 Acdo. Núm. Exp. 1039/2023.
Miranda López Nancy Cristina vs. Felipe Vladimir Mendoza Lara. Controversias del Orden Familiar F. 1 Acdo. en Incidente. Núm. Exp. 59/2016 Inc. de Cancel. de Pensión Alimenticia.
Mooser Mc Grath Genevieve su Sucesión. Sucesorio Familiar Audiencia. 1 Acdo. Núm. Exp. 203/2023.
Morales Álvarez Tomás vs. Mejía Ramírez Esperanza. Especial Familiar F. 1 Acdo. Núm. Exp. 1365/2019.
Núñez Salinas Rocío vs. Guzmán Cristóbal Javier. Controversias del Orden Familiar M. 1 Acdo. Núm. Exp. 2015/2022.
Ortega Fonseca Ángela vs. Atanacio López Rodríguez. Div. Nec. M. 1 Acdo. Núm. Exp. 243/1995.
Ortega Fonseca Ángela vs. Atanacio López Rodríguez. Especial Familiar M. 1 Acdo. en Incidente. Núm. Exp. 243/1995 Icidente de Cesación de Pensión Alimenticia.
Osorio García Mayra Yaneli vs. Pérez Mora José Ángel. Controversias del Orden Familiar F. 1 Acdo. Núm. Exp. 933/2022.
Pantoja López Ma Amparo. Sucesorio Familiar F. 1 Acdo. Núm. Exp. 47/2022.
Parra Rodríguez Emilia. Sucesorio Familiar F. 1 Acdo. Núm. Exp. 503/2022.
Paulino Sánchez Marcos vs. Hernández Nápoles Alejandra. Especial Familiar F. 1 Acdo. Núm. Exp. 805/2023.
Pavón Tirado Dzoara Anaid vs. Pulido García Raymundo. Controversias del Orden Familiar M. 1 Acdo. Núm. Exp. 1487/2021.
Paz Recinos Ernestina. su Suc. Juris. Voluntaria Familiar F. 1 Acdo. Núm. Exp. 1391/2018.
Penagos Colmenares Francisco su Sucesión. Sucesorio Familiar F. 1 Acdo. Núm. Exp. 1633/2022.
Pérez Alvarado Antonio su Sucesión. Sucesorio Familiar M. 1 Acdo. Núm. Exp. 415/2023.
Pérez Rico Jerónimo Fernando vs. Cruz Leyva Norma Liliana. Controversias del Orden Familiar F. 1 Acdo. Núm. Exp. 431/2018.
Pilgram Ramírez Adriana vs. Martínez Espinosa Marco Antonio. Especial Familiar M. 1 Acdo. Núm. Exp. 1263/2018 Principal.
Piña Martínez Osvaldo Antonio vs. Rosales Pérez Norma. Especial Familiar Prevención. 1 Acdo. en Incidente. Núm. Exp. 421/2019 Inc. de Reduc. de Pensión Alimenticia.
Ponce de Chávez Yazmín vs. Chávez Flores Eduardo. Especial Familiar M. 1 Acdo. Núm. Exp. 335/2022.
Ramírez Álvarez Eric Alejandro vs. Márquez Cruz Blanca Estela. Especial Familiar F. 2 Acdos. Núm. Exp. 1129/2021.
Ramírez López Arturo. Sucesorio Familiar Glose Expedientillo. 1 Acdo. en Incidente. Núm. Exp. 689/2021 Inc. de Impugnación a Las Ctas. Generales de Administración.
Ramírez Villalba Eduardo vs. Isabel Velázquez Lucía. Controversias del Orden Familiar F. 1 Acdo. Núm. Exp. 487/2023.
Ramos Clemente Araceli vs. Nava del Ángel Francisco. Exh. Familiar F. 1 Acdo. Núm. Exp. 793/2023.
Rangel Lara Jéssica Noemí vs. Madrigal Hernández Óscar. Especial Familiar M. 1 Acdo. Núm. Exp. 225/2023.
Rodríguez Aquino Edwing Daniel vs. Pérez Castañeda Darianna. Controversias del Orden Familiar F. 1 Acdo. Núm. Exp. 371/2023.
Romero Quintero Ivonne vs. Soto Guerra Eduardo. Controversias del Orden Familiar F. 1 Acdo. en Incidente. Núm. Exp. 2147/2010 Inc. de Cancel. de Pensión Alimenticia.
Rubio Bustos Catarina vs. Velázquez Vázquez Juan. Especial Familiar F. 1 Acdo. Núm. Exp. 1095/2023.
Ruíz Armendia Estefania Hermelinda su Sucesión. Sucesorio Familiar F. 1 Acdo. Núm. Exp. 779/2023.
Ruíz Rivera Anabel vs. Campos Eslava Abel. Controversias del Orden Familiar M. 1 Acdo. en Expedientillo. Núm. Exp. 1507/2008.
Sánchez García Beatriz Pilar vs. Canseco Cruz Óscar Adolfo. Controversias del Orden Familiar F. 1 Acdo. Núm. Exp. 1085/2017.
Sánchez Hernández Jenifer vs. Sánchez Pichon Guillermo. Controversias del Orden Familiar F. 1 Acdo. Núm. Exp. 461/2023.
Sánchez Rincón Víctor Manuel su Sucesión. Sucesorio Familiar F. 1 Acdo. Núm. Exp. 629/2022.
Santiago Aguilar Cinthya Erandi vs. Blancas Rico Joaquín Santiago. Controversias del Orden Familiar F. 1 Acdo. en Otros. Núm. Exp. 749/2022 Principal Tomo II.
Santos Anselmo Ruth vs. Nieves Sanjuan Cristian Amado. Controversias del Orden Familiar M. 1 Acdo. Núm. Exp. 1859/2022.
Sordo Cortés Justa Isabel. Sucesorio Familiar F. 2 Acdos. Núm. Exp. 315/2022.
Sosa Tinajero Jorge Iván vs. Flores Juárez Ana Cecilia. Controversias del Orden Familiar F. 1 Acdo. Núm. Exp. 1553/2022.
Sánchez Romero Vicente. Controversias del Orden Familiar M. 1 Acdo. Núm. Exp. 1159/2001 Tercera Sección.
Trejo Ibarra Carlos Ramón vs. Sánchez Ramírez Renata de Jesús. Especial Familiar Inscripción Deudores Morosos. 1 Acdo. Núm. Exp. 1273/2014.
Vargas Rodríguez Valeria y Erick Alfredo Dueñas Plata. Controversias del Orden Familiar M. 1 Acdo. Núm. Exp. 973/2023.
Vázquez Juárez Yaneli vs. Luna Hernández Gilberto. Exh. Familiar Exh. Admite. 1 Acdo. Núm. Exp. 1279/2023.
Vázquez Morales Lucio. Sucesorio Familiar F. 1 Acdo. Núm. Exp. 1153/2021.
Velázquez y Rojas Leopoldo. Sucesorio Familiar F. 1 Acdo. Núm. Exp. 1331/2019.
Vidaurri Velarde María Concepción. Sucesorio Familiar M. 1 Acdo. Núm. Exp. 493/2001.
Vilchis Sánchez Sharon Yaritzel vs. Aguilar Osorio José Javier. Controversias del Orden Familiar M. 1 Acdo. Núm. Exp. 991/2023.
Wingartz Plata Adela vs. Calderón Zamarripa Armando. Controversias del Orden Familiar F. 1 Acdo. en Otros. Núm. Exp. 101/2005 Tomo II.
Zapata Suárez Elizabeth su Sucesión. Sucesorio Familiar F. 1 Acdo. Núm. Exp. 393/2023.

NO PUBLICADOS

Castillejos Pérez Rolando vs. González Rivera Jacqueline. Controversias del Orden Familiar 4 Acdos. Núm. Exp. 1757/2022 Tomo II del Cuad. Principal.
Cordero Espejel Valeria Catalina vs. Bravo García Jaime José. Especial Familiar M No Publicado. 1 Acdo. Núm. Exp. 509/2023.
Escobedo Palafox María Luisa. Test. 1 Acdo. Núm. Exp. 1297/2006.
Martínez Tavira Stepanie Jeaderhy vs. Morales Berumen Michael Irving. Controversias del Orden Familiar no Publ. M. 2 Acdos. Núm. Exp. 1587/2022.
Sola José Saavedra vs. Sartori Agnese. Ord. Civil Familiar Dese Vista. 1 Acdo. Núm. Exp. 2015/2009.
Tovar Guzmán Armida vs. Limón de la Barrera Jorge Alonso. Controversias del Orden Familiar Informe Sala (No Publ. de 10/07/2023). 1 Acdo. Núm. Exp. 2045/2022.

AUDIENCIA

Lagunas Mejía Carolina vs. Tomás César Gómez Nava. Aud. Sucesorio Familiar. 1 Acdo. en Incidente. Núm. Exp. 1321/2005 Inc. de Reduc. de Pensión Alimenticia.
Pérez Hernández Juan Carlos vs. Pedraza Maya Érika. Aud. 272- B C. P. C. Especial Familiar. 1 Audiencia. Núm. Exp. 821/2023.

SENTENCIAS INTERLOCUTORIAS

Flores Morales Emma vs. Flores Morales Emma. Sucesorio Familiar Sent. Interl. 1 Sent. Interl. en Otros. Núm. Exp. 943/2016 Secc. Ii

SOLO CONSULTA
SOLO CONSULTA
SOLO CONSULTA

García Vigil Laura vs. Fernando Jesús de Iturbide Ampudia. Especial Familiar 1 Sent. Interl. en Incidente. Núm. Exp. 1973/2014 Inc. de Ejecc. de Sentencia
Pulido Desena Liborio Felipe su Sucesión. Sucesorio Familiar Sent. Interl. 1 Núm. Exp. 1283/2021

EL SECRETARIO DE ACUERDOS
LIC. ERNESTO VILLARREAL TÉLLEZ

SECRETARÍA "B"
ACUERDOS DEL 11 DE JULIO DEL 2023

Aldana González Dulce Nayeli vs. Alejandro Guadalupe García García. Controversias del Orden Familiar 1 Acdo. Núm. Exp. 1296/2023.
Alonso Pérez Miguel vs. C. Director del Registro Civil y Rosa Esteva de Jesús Rodríguez. Ord. Civil Familiar 1 Acdo. Núm. Exp. 1356/2014.
Aparicio Domínguez Martha Elvia vs. Ricardo Valdés Gómez. Controversias del Orden Familiar 1 Acdo. Núm. Exp. 44/2021.
Aquino Peña Ariana Ivonne vs. Hernández Garicia Othóniel. Exh. Familiar Exh. No Ajustado a Derecho. 1 Acdo. Núm. Exp. 1284/2023.
Ascencio López Emma Rosa. Sucesorio Familiar 1 Acdo. Núm. Exp. 302/2017.
Baca Arredondo Ana su Sucesión. Sucesorio Familiar Admisorio. 1 Acdo. Núm. Exp. 1148/2023.
Bustos Morales Miriam Giselle vs. Ibarra Niño Bernardo. Controversias del Orden Familiar del Demandado, No Ha Lugar Y. 1 Acdo. Núm. Exp. 328/2022.
Cante Reyes Juan Carlos vs. Wendolyn Zamora Ustaran. Especial Familiar 1 Acdo. Núm. Exp. 1420/2013.
Cante Reyes Juan Carlos vs. Wendolyn Zamora Ustaran. Especial Familiar 1 Acdo. en Incidente. Núm. Exp. 1420/2013 Ejecc. Cump. de Convenio.
Cárdenas Cornejo Blanca Angélica vs. Gustavo Lora Hernández. Especial Familiar 1 Acdo. en Incidente. Núm. Exp. 192/2021 Inc. de Guarda y Custodia y Régimen de Visitas y Convivencias.
Carreto Deheza Esmeralda Monserrat vs. Barajas Trujillo Luis Alberto. Controversias del Orden Familiar 2 Acdos. Núm. Exp. 816/2022.
Chávez Merlo Luis su Sucesión. Sucesorio Familiar Dada Nueva Cuenta. 2 Acdos. Núm. Exp. 120/2023.
Chavira Vázquez María Azucena vs. Medrano Vega Humberto. Controversias del Orden Familiar del Dem. Desahogando Requerimiento Y. 4 Acdos. Núm. Exp. 1406/2022.
Cortés Salazar Sixta Lourdes. Especial Familiar 1 Acdo. Núm. Exp. 2274/2019 Inc. de Compesación.
Delgado Arias Luz María. Sucesorio Familiar 2 Acdos. Núm. Exp. 990/2019.
Díaz Ramírez Brandon vs. Santa Rosa Fernández Irais. Controversias del Orden Familiar 2 Acdos. Núm. Exp. 318/2022.
Flores Salgado Rosalía Waldina. Int. 1 Acdo. Núm. Exp. 504/1993.
Galindo Olguín Israel su Sucesión. Sucesorio Familiar 2 Acdos. Núm. Exp. 600/2023.
García Jáuregui Edith Selina vs. Pacheco Nájera Julio Eric. Controversias del Orden Familiar 1 Acdo. Núm. Exp. 1600/2017.
García López Armando vs. Jaquelíne Aguilar Zavala. Especial Familiar de Armando, Se Reserva Y. 1 Acdo. en Incidente. Núm. Exp. 1544/2009 Inc. de Liquidación de la Sociedad Conyugal Cump. Forzoso de la Sent. Interlocutoria.
González Espinoza Manuel Concepción. Sucesorio Familiar 1 Acdo. Núm. Exp. 1364/2018 Tomo II.
González Salinas Rossana vs. Ernesto Alonso Garibay González. Ord. Civil Familiar 1 Acdo. Núm. Exp. 1718/2012.
González Salinas Rossana vs. Ernesto Alonso Garibay González. Ord. Civil Familiar 1 Acdo. en Incidente. Núm. Exp. 1718/2012 Inc. de Pago de Diferencias de Pensión Alimenticia.
González Salinas Rossana vs. Ernesto Alonso Garibay González. Ord. Civil Familiar 1 Acdo. en Incidente. Núm. Exp. 1718/2012 Inc. de Pago de Pensión Alimenticia Retroactiva.
Guerrero Medina Luis Roberto su Sucesión. Sucesorio Familiar 1 Acdo. Núm. Exp. 884/2023.
Guzmán Téllez Godofredo. Sucesorio Familiar 1 Acdo. Núm. Exp. 1540/2022.
Ham Hernández Ana María Adriana. Sucesorio Familiar 1 Acdo. Núm. Exp. 1934/2022.
Hernández Pineda Perla Xóchitl vs. Delgado Mora Juan Daniel. Especial Familiar Contestación de Demanda Incidental Y. 2 Acdos. en Incidente. Núm. Exp. 200/2022 Inc. de Cambio de Guarda y Custodia.
Huitrón Reynoso Mercedes Maribel vs. Sebastián Delgadillo Tapia. Controversias del Orden Familiar Admisorio, Inc. de Cancel. de Pensión Alimenticia Y. 1 Acdo. en Incidente. Núm. Exp. 1308/2008 Inc. de Cesación de Pensión Alimenticia.
Hurtado Magaña Jorge. Sucesorio Familiar 1 Acdo. Núm. Exp. 362/2011 Bis. 1.
J Arias María su Sucesión. Sucesorio Familiar 1 Acdo. Núm. Exp. 1008/2022.
López Álvarez Gabriel vs. Fabiola Patricia Giordano Aguilar. Especial Familiar Dictamen, Ratificado que Sea. 1 Acdo. en Incidente. Núm. Exp. 636/2008 de Venta Judicial.
López Nava Aviani vs. Ramírez Romero Samuel Arturo. Controversias del Orden Familiar del Dem. Exhibiendo Minuta, Se Ordena Oficio Y. 3 Acdos. Núm. Exp. 1210/2022.
Luna Martínez José Luis vs. Blancas Rubí Daniela. Controversias del Orden Familiar 1 Acdo. Núm. Exp. 1850/2016.
Martín Meléndez María del Carmen. Sucesorio Familiar 1 Acdo. Núm. Exp. 2256/2016.
Mejía Osorio Jaime vs. Noemí Patricia Martínez Salazar. Especial Familiar 1 Acdo. Núm. Exp. 716/2014.
Miranda Flores Florencia. Sucesorio Familiar Amparo Rendir Informe Previo. 1 Acdo. en Amparo. Núm. Exp. 542/2015 685/2023 Promov. por Ángel Valente Miranda.
Murillo González Crescencio Raúl su Sucesión. Sucesorio Familiar 2 Acdos. Núm. Exp. 1616/2022.
Ortega Montalvo Yéssica vs. Urrutia Estrada Karin. Controversias del Orden Familiar 1 Acdo. Núm. Exp. 484/2023.
Pavón Navarro Rebeca Carolina vs. Estrada Clamont Claudio Patricio. Especial Familiar 3 Acdos. Núm. Exp. 316/2004 Principal.
Pérez Martínez Floriberta vs. Fernández Urbano Óscar. Exh. Familiar Exh. Ajustado a Derecho. 1 Acdo. Núm. Exp. 1288/2023.
Puesto Meléndez Gerardo vs. Rodríguez Sánchez Julia. Especial Familiar del Divorciante, Se Le Previene Y. 1 Acdo. Núm. Exp. 1136/2023.
Ramírez Flores Leticia vs. Estrella Amaya Omar. Controversias del Orden Familiar del Demandado, Se Ordena Vista Contraria Y. 1 Acdo. Núm. Exp. 172/2023.
Ramírez Martínez Saturnino. Sucesorio Familiar 2 Acdos. Núm. Exp. 510/2022.
Ramírez Zárate Paola Irene vs. David Sánchez Trejo. Ejec. Merc. 2 Acdos. Núm. Exp. 360/2008.
Rodríguez de Nova Ruth vs. Calette Torres Erik. Cont. Ord. Fam. 1 Acdo. Núm. Exp. 714/2012.
Romero Delgadillo Susana Patricia vs. González Morales Yonatan. Especial Familiar 1 Acdo. Núm. Exp. 222/2023.
Romero Maldonado José. Sucesorio Familiar 1 Acdo. Núm. Exp. 878/2019.
Salgado Sánchez Martha Julieta vs. Flores Romero Carlos Alfonso. Controversias del Orden Familiar 4 Acdos. Núm. Exp. 254/2020.
Secreto. Especial Familiar Admis. Y. 1 Acdo. Núm. Exp. 1128/2023.
Tapia Sánchez José Guadalupe vs. Arellano Olmos Tania Jocelyn. Controversias del Orden Familiar 1 Acdo. Núm. Exp. 1632/2021.
Tinoco Cruz Enrique. Sucesorio Familiar de la Albacea Iniciando Cuarta Sección, Se Le Previene Y. 1 Acdo. Núm. Exp. 652/2020 Cuarta Sección.
Uriarte Bastidas Rosario. Sucesorio Familiar 1 Acdo. Núm. Exp. 1330/2022.
Uribe Espinoza María Guadalupe. Sucesorio Familiar 1 Acdo. Núm. Exp. 1914/2021.
Villalobos González Erendira y Hugo Arellano García. Div. Vol. 1 Acdo. Núm. Exp. 262/1998.
Villalpando Alfaro Luis Enrique. Sucesorio Familiar de la Albacea, Se Previene Y. 1 Acdo. Núm. Exp. 452/2023 Segunda Sección.
Villlalpando Rivera J Guadalupe su Sucesión. Sucesorio Familiar de Los Denunciantes, Se Les Previene Y. 1 Acdo. Núm. Exp. 646/2023.
MAL PUBLICADOS
J Arias María su Sucesión. Sucesorio Familiar 1 Acdo. Núm. Exp. 1008/2022.
Morgado Durán Blanca Linda vs. González Béjarano Edgar Jesús. Controversias del Orden Familiar 1 Acdo. en Incidente. Núm. Exp. 1382/2018 Inc. de Liquidadación de Pensiones Alimenticias Adeudadas.

SOLO CONSULTA
SOLO CONSULTA
SOLO CONSULTA

Quintero Sánchez Lizeth vs. España López Abel. Controversias del Orden Familiar 1 Acdo. Núm. Exp. 2098/2021 Alimentos por Comparecencia.

NO PUBLICADOS

Bermúdez Becerra María de Jesús. Sucesorio Familiar de la Albacea Acusando Rebeldia, Se Ordena Citación a Sent. Y. 1 Acdo. Núm. Exp. 222/2020 Cuarta Sección.

Espino Flores Claudia vs. Juan González Narváez. Controversias del Orden Familiar del Actor Incidental, Se Ordena Citación a Sent. Y. 1 Acdo. en Incidente. Núm. Exp. 192/2005 Bis. 1 Inc. de Pago Retroactivo de Peensiones Alimenticias.

García López Armando vs. Jaquelíne Aguilar Zavala. Especial Familiar Contestación de Demanda Incidental Y. 2 Acdos. en Incidente. Núm. Exp. 1544/2009 Inc. de Nul. de Actuaciones.

Hernández Flores Haydee Gina vs. Rosales Pérez Humberto Javier. Especial Familiar 1 Acdo. Núm. Exp. 930/2023.

López Romero Mario Sebastián vs. Huitrón Zúñiga Érika Yaitziri. Controversias del Orden Familiar Prevención. 1 Acdo. Núm. Exp. 1224/2023.

Márquez Vargas Edgar vs. Marín Flores Grecia. Especial Familiar Admis. Y. 1 Acdo. Núm. Exp. 974/2023.

Quiroz Pérez Israel su Sucesión. Sucesorio Familiar 1 Acdo. Núm. Exp. 1342/2021.

Reyes Corona Yolanda. Sucesorio Familiar de Víctor Carrillo, Se Reserva Y. 1 Acdo. Núm. Exp. 2108/2019.

Torres García Leticia vs. González Hernández Rubén. Especial Familiar Admisorio. 1 Acdo. Núm. Exp. 1150/2023.

AUDIENCIA

Aguilar Navarrete Elvira vs. Aguilar Navarrete Elvira. Audiencia. Se Reserva Citación y Sucesorio Familiar. 1 Acdo. en Incidente. Núm. Exp. 628/2003 Inc. de Oposición Al Proyecto de Partición.

Álvarez Gaytán Bulmaro José vs. Santiago López Ana Laura. Aud. Platica Con Las Partes, Celebran Convn. Provisional Controversias del Orden Familiar 1 Audiencia. Núm. Exp. 2004/2022.

López Cortés Javier su Sucesión. Vista Mp Sucesorio Familiar. 1 Audiencia. Núm. Exp. 450/2023.

LA SECRETARIA CONCILIADORA EN FUNCIONES DE SECRETARIA DE ACUERDOS

LIC. GUADALUPE AZUCENA CASTILLO ESTEFES

TRIGÉSIMO TERCERO DE LO FAMILIAR

SECRETARÍA "A"
ACUERDOS DEL 11 DE JULIO DEL 2023

Aguilera Ruíz Gabriela y Cortés de la Rosa Andrey Christian y Aguilera Ruíz Elda. Controversias del Orden Familiar 1 Acdo. en Cuadernillo. Núm. Exp. 1365/2021 Segundo Tomo.

Alvarado Torres Juan Gerardo vs. Morales Araujo Claudia. Especial Familiar 1 Acdo. en Expedientillo. Núm. Exp. 341/2002.

Archer Blancas Carmen Isabel vs. Torres García Diego. Controversias del Orden Familiar 1 Acdo. Núm. Exp. 2033/2022 Principal.

Arias González Andrea Shendel vs. Flores López Luis Ángel. Controversias del Orden Familiar 3 Acdos. Núm. Exp. 1173/2023 Principal.

Arredondo Peralta Berenice vs. Domínguez Arredondo José Eduardo y Otros. Controversias del Orden Familiar 1 Acdo. Núm. Exp. 1767/2018.

Campos Aguilar Juana su Sucesión. Sucesorio Familiar 1 Acdo. en Cuadernillo. Núm. Exp. 1493/2015 Secc. Cuarta.

Carrillo Carrillo María Eva. Sucesorio Familiar 1 Acdo. en Incidente. Núm. Exp. 2261/2019 Inc. Remoción de Albacea.

Coba Ángeles Nohemí vs. Cornejo Soto Roberto. Exh. Familiar Exhorto. 1 Acdo. en Exhorto. Núm. Exp. 1275/2023.

Cruz Sánchez Miriam Ivonne vs. Pérez Salinas Guillermo. Controversias del Orden Familiar 1 Acdo. Núm. Exp. 2001/2022.

Daniel Hernández Mayorga vs. Daniel Hernández Mora. Controversias del Orden Familiar 1 Acdo. Núm. Exp. 1607/2022.

Dávila Bárcenas Paulina vs. Mendoza Pérez Juan Antonio. Controversias del Orden Familiar 1 Acdo. Núm. Exp. 907/2023.

Delgado Bravo Héctor. Sucesorio Familiar 1 Acdo. Núm. Exp. 1453/2017.

Domínguez Balcázar Mónica vs. González Ángeles Carlos Gerardo. Controversias del Orden Familiar 1 Acdo. Núm. Exp. 1299/2023 Principal.

Dotor Alasañez, Francisco Tirzo vs. Reyna, Cabrera Rodríguez. Especial Familiar 1 Acdo. Núm. Exp. 867/2014.

Flores González César su Sucesión. Exh. Familiar Exhorto. 1 Acdo. en Exhorto. Núm. Exp. 1281/2023.

García Rojas Lucía Dolores vs. Gutiérrez Velázquez José Luis. Especial Familiar 1 Acdo. en Expedientillo. Núm. Exp. 81/2020 Cuad. Inc. de Reduc. de Pensión Alimenticia.

García García Margarita Patricia Olvera Nieto Ángel Gustavo vs. Fernández Lara Rebeca. Controversias del Orden Familiar 1 Acdo. en Cuadernillo. Núm. Exp. 291/2020 Tercer Tomo.

García Jiménez Ana Laura vs. Manuel Rosales Alejandro. Controversias del Orden Familiar 1 Acdo. en Otros. Núm. Exp. 1549/2018 Vía de Apremio.

García Gutiérrez Basilia Hermilia vs. Omar Enríquez Saavedra. Guarda y Cust. 1 Acdo. Núm. Exp. 1343/2011.

García Laureles Reyna vs. José Martín Islas Gutiérrez. Div. Nec. 1 Acdo. Núm. Exp. 1543/2002.

González Lazcano Medina Lorena vs. Arias Gutiérrez Ubaldo Hugo. Controversias del Orden Familiar 1 Acdo. Núm. Exp. 485/2018 Tomo II.

González Miranda Benjamín su Sucesión. Sucesorio Familiar 1 Acdo. Núm. Exp. 1247/2022.

González Gómez Iveth Altayr vs. Armando Barrón López. Controversias del Orden Familiar 1 Acdo. Núm. Exp. 1457/2015 Tomo II.

Guerra Arias María del Carmen vs. González Rubio Cárdenas Luis. Especial Familiar 1 Acdo. en Amparo. Núm. Exp. 735/2021 1342/2022- II.

Guevara Méndez Félix. Test. 1 Acdo. Núm. Exp. 537/1987.

Guillén Ayala Jorge su Sucesión. Sucesorio Familiar 1 Acdo. Núm. Exp. 807/2022.

Gutiérrez Curiel Magali Joceline vs. Soto León Ángel. Controversias del Orden Familiar 1 Acdo. Núm. Exp. 1407/2019.

Gutiérrez Hernández Nydia vs. Delgadillo Fuentes Diego Armando. Especial Familiar 1 Acdo. en Incidente. Núm. Exp. 655/2022 Incidente.

Hernández Méndez Martha Beatriz su Sucesión. Sucesorio Familiar 1 Acdo. Núm. Exp. 27/2023.

Hernández Osnaya María Concepción vs. Erick Manuel Tovar Rendón. Especial Familiar 1 Acdo. en Incidente. Núm. Exp. 147/2016 Inc. de Reduc. y Cesación de Pensión Alimenticia.

Hernández Rubio Elizabeth. Juris. Voluntaria Familiar 1 Acdo. Núm. Exp. 1541/2022.

Hernández Olivas Adriana Karina vs. Estrada Ramírez Iván. Ord. Civil Familiar 1 Acdo. Núm. Exp. 1149/2020.

Ibarra Galindo Marisela vs. Martínez de la Cruz Joel Cándido. Controversias del Orden Familiar 1 Acdo. en Cuadernillo. Núm. Exp. 907/2020 Segunda Apelación.

Lira López Marco Antonio vs. Benavides Hernández Viridiana. Controversias del Orden Familiar 1 Acdo. en Incidente. Núm. Exp. 1045/2017 Fijación de Pensión Alimenticia.

López Niño Alejandro Alberto vs. Ruíz Hernández Alma Lilia. Ord. Civil Familiar 1 Acdo. en Incidente. Núm. Exp. 1731/2022 Guarda, Custodia y Alimentos.

López Salinas Arturo su Sucesión. Sucesorio Familiar 1 Acdo. Núm. Exp. 15/2023.

Lovera Villeda Cinthia Guadalupe vs. Chávez Molina Luis Fernando. Controversias del Orden Familiar 1 Acdo. Núm. Exp. 1385/2022.

Lujan Arce Yasmín vs. Fabián Bautista Vite. Controversias del Orden Familiar 1 Acdo. en Incidente. Núm. Exp. 475/2008 Cancel. de Pensión Alimenticia.

Maldonado Gómez Alejandro Luis su Sucesión. Sucesorio Familiar 1 Acdo. Núm. Exp. 2135/2022.

Martínez Reséndiz María Guadalupe vs. Jopse Gerardo Escalante Estrada. Controversias del Orden Familiar 1 Acdo. Núm. Exp. 355/1999.

Mena Rodríguez Mónica vs. Reyes Rodríguez Héctor. Controversias del Orden Familiar 1 Acdo. en Incidente. Núm. Exp. 1191/2008 Inc. de Cancel. de Pensión Alimenticia.

Mendoza Reza Miguel Ángel vs. Ramírez García Ilze Jacqueline. Controversias del Orden Familiar 1 Acdo. Núm. Exp. 1983/2022.

Miranda Olivos Julio César vs. Roque Álvaro Guadalupe Yosmelin. Controversias del Orden Familiar 1 Acdo. Núm. Exp. 1265/2023.

Mondragón Alonso María Aiza su Sucesión. Sucesorio Familiar 1 Acdo. Núm. Exp. 1213/2023.

Mondragón Sánchez Daniel vs. Hernández Pérez Ana Karen. Controversias del Orden Familiar 2 Acdos. Núm. Exp. 1075/2023.

SOLO CONSULTA

Montoya Castro Érika vs. Alducin Alejandro Xavier. Ord. Civil Familiar 1 Acdo. Núm. Exp. 743/2009.
Morales Guzmán Daniela vs. Egurbide Ayala Alan Javier. Especial Familiar 1 Acdo. Núm. Exp. 1099/2023.
Munguía Hernández Gabriela vs. Solano Campos José Isaías. Controversias del Orden Familiar 1 Acdo. en Expedientillo. Núm. Exp. 279/2012.
Nieto González Juan Luis. Controversias del Orden Familiar 1 Acdo. en Otros. Núm. Exp. 521/1996 Secc. Segunda.
Nolasco Alonso Luis Ricardo vs. Garrido Hernández Ana Elizabeth. Especial Familiar 1 Acdo. en Incidente. Núm. Exp. 2229/2018 Guarda y Csutodia.
Olmos Martínez José. Int. 1 Acdo. Núm. Exp. 1647/2007.
Orozco Barrios Adalberto su Sucesión. Sucesorio Familiar 2 Acdos. Núm. Exp. 973/2023.
Orta Galicia Shalom vs. Secretario de la Defensa Nacional Rosales García Héctor. Controversias del Orden Familiar 2 Acdos. Núm. Exp. 1873/2018.
Pantoja Sánchez María Guadalupe su Sucesión. Sucesorio Familiar 1 Acdo. Núm. Exp. 2075/2022.
Pazaran Valdez Pedro. Int. 1 Acdo. Núm. Exp. 1021/1998.
Pérez Márquez Zcarolina vs. Eduardo Alvarado Rodríguez. Especial Familiar 1 Acdo. en Incidente. Núm. Exp. 77/2006 Cancel. de Pensión Alimenticia Si.
Pineda Salas María. Sucesorio Familiar 1 Acdo. en Cuadernillo. Núm. Exp. 1777/2018 Secc. Cuarta.
Pineda Salas María. Sucesorio Familiar 1 Acdo. en Cuadernillo. Núm. Exp. 1777/2018 Secc. Tercera.
Ramírez Díaz Carlos y María de la Luz González Mota vs. Vicente Ramírez González. Controversias del Orden Familiar 1 Acdo. Núm. Exp. 465/2005.
Ramírez Nagore Yarim Scarlett vs. Esguerra Solís Ricardo Miguel. Especial Familiar 2 Acdos. Núm. Exp. 1221/2023.
Ramírez Rangel María de Jesús. Sucesorio Familiar 2 Acdos. en Cuadernillo. Núm. Exp. 2063/2013 Oposición Al Inventario.
Ramírez Rangel María de Jesús. Sucesorio Familiar 1 Acdo. en Cuadernillo. Núm. Exp. 2063/2013 Secc. Cuarta.
Ramírez Santos Elisa vs. Reyes Calderón Antonio de Jesús. Controversias del Orden Familiar 1 Acdo. Núm. Exp. 591/2023.
Rivero Araiza Angélica vs. Mario Alberto García Moreno. Especial Familiar 1 Acdo. en Incidente. Núm. Exp. 295/2014 Modifición de Pensión Alimenticia.
Roa Ruíz Rafael. Sucesorio Familiar 1 Acdo. en Expedientillo. Núm. Exp. 1063/2021 Expedientillo.
Rocha del Castillo María José vs. Nava Rosales Gilberto Antonio. Controversias del Orden Familiar 1 Acdo. Núm. Exp. 1171/2023.
Rodríguez Peña Alma Rosa vs. De la Cruz Uribe Benito. Controversias del Orden Familiar 1 Acdo. Núm. Exp. 501/2023.
Romero Sánchez Víctor Gabino vs. Gil López María Patricia. Especial Familiar 4 Acdos. en Cuadernillo. Núm. Exp. 1375/2017 para Regular Las Consecuencias Inherentes a la Disolución.
Romero García Maura vs. ----------. Sucesorio Familiar 1 Acdo. en Otros. Núm. Exp. 2297/2011 Secc. Cuarta.
Ruíz Crespo Augusto vs. Ruíz López Eric Gabriel. Controversias del Orden Familiar 1 Acdo. Núm. Exp. 165/2023.
Salas Hernández Sergio. Sucesorio Familiar 1 Acdo. Núm. Exp. 1229/2019.
Sánchez Aguilar Pedro. Sucesorio Familiar 1 Acdo. Núm. Exp. 669/2020.
Sánchez López Paola Fanny vs. Alejandro Valdez Gustavo. Ord. Civil Familiar 1 Acdo. Núm. Exp. 1855/2022.
Saury Lomelí Antnino Guadalupe vs. Aranzabal Seguerisse Silva Isabel. Especial Familiar 1 Acdo. en Incidente. Núm. Exp. 777/2021 2 Inc. de Modificación de Medida Provisional y Entrega de Bienes Personales del Demandado.
Serrano Castro Atanasio vs. Tovar Carrillo Silvia Guadalupe. Controversias del Orden Familiar 1 Acdo. en Incidente. Núm. Exp. 205/1998 Cancel. de Pensión Alimenticia.
Valentino Pérez Patricia vs. Alonso Camacho Víctor Manuel. Controversias del Orden Familiar 1 Acdo. en Incidente. Núm. Exp. 109/2013 Incremento de Pensión Alimenticia.
Valentino Pérez Patricia vs. Alonso Camacho Víctor Manuel. Controversias del Orden Familiar 1 Acdo. en Incidente. Núm. Exp. 109/2013 Vía de Apremio.
Venancio Luna Guillerma vs. Martínez García Roberto. Controversias del Orden Familiar 1 Acdo. Núm. Exp. 507/2023.
Venegas Martínez Graciela. Especial Familiar 1 Acdo. Núm. Exp. 653/2023.
Vergara Hernández María Griselda vs. Ledezma Vergara Rebeca. Controversias del Orden Familiar 3 Acdos. Núm. Exp. 691/2023.
Vilaboa Azcanio Humberto vs. Martínez Barreda Laura Lucía García César Lilia. Ord. Civil Familiar 1 Acdo. en Expedientillo. Núm. Exp. 2017/2019 Expedientillo.
Villa Noguez Mónica Estela vs. Ángel Rodrigo Ruvalcaba Rincón. Especial Familiar 2 Acdos. Núm. Exp. 871/2010.
Zaldívar Tress Nelly Itzel vs. Zaldívar de la Rosa Enrique. Controversias del Orden Familiar 1 Acdo. Núm. Exp. 1197/2017.
Zárate Aguayo José Luis vs. Vargas Sánchez Alejandra. Controversias del Orden Familiar 1 Acdo. en Cuadernillo. Núm. Exp. 1973/2017 Tercer Tomo.

NO PUBLICADOS

Rojas Martínez Vanessa Isela vs. Cabello Cañedo Erick. Especial Familiar 1 Acdo. Núm. Exp. 1623/2021.

AUDIENCIA

Lujan Arce Yasmín vs. Fabián Bautista Vite. Aud. Controversias del Orden Familiar 1 Acdo. en Incidente. Núm. Exp. 475/2008 Cancel. de Pensión Alimenticia.
Mendoza Honorato Pablo Alan vs. Sánchez Méndez Paola. Aud. Controversias del Orden Familiar 1 Audiencia. Núm. Exp. 1793/2022.
Moyano Contreras Isabel vs. Lagunes Castillo Juan Carlos. Aud. Controversias del Orden Familiar 1 Audiencia. Núm. Exp. 679/2023.
Santana Fernández Miriam vs. Pacheco Fernández Ricardo. Aud. Controversias del Orden Familiar 1 Audiencia. Núm. Exp. 609/2023.
Trejo Eslava Felícitas su Sucesión. Aud. Sucesorio Familiar. 1 Audiencia. Núm. Exp. 563/2022.
Velázquez Alemán Paula Cenorina vs. Hernández Arellano José Juan Emanuel. Aud. Controversias del Orden Familiar 1 Audiencia. Núm. Exp. 1777/2022 Controv. del Orden Familiar Alimentos Gurda y Custodia.

LA SECRETARIA DE ACUERDOS
LIC. SANDRA GARCÍA PEREZ

SECRETARÍA "B"
ACUERDOS DEL 11 DE JULIO DEL 2023

Aceves Ruíz Ana María Sonia su Sucesión. Sucesorio Familiar 1 Acdo. Núm. Exp. 836/2023.
Alvarado Sánchez Selene Saray vs. Ramírez Díaz Óscar Enrique. Controversias del Orden Familiar 1 Acdo. Núm. Exp. 326/2020.
Andrade Loza Claudia Elizabeth vs. Aldivar Carrillo Cutberto Ricardo. Controversias del Orden Familiar 1 Acdo. Núm. Exp. 2014/2021.
Arizaga Flores Jéssica Ivonee vs. Ruíz Rodríguez Yehosua Ethieene. Controversias del Orden Familiar 1 Acdo. Núm. Exp. 1116/2022.
Arriaga Mares María del Socorro vs. Eleazar Asterio Márquez Reséndiz. Controversias del Orden Familiar 1 Acdo. en Incidente. Núm. Exp. 1480/2002 de Cancel. de Pensión Alimenticia.
Aurelio Oaxaca Miriam vs. Garcés Alvarado Gabriel. Controversias del Orden Familiar 1 Acdo. Núm. Exp. 632/2023.
Avendaño Zumaya José Manuel vs. López Norman Dinorah Stephanie. Especial Familiar 1 Acdo. en Expedientillo. Núm. Exp. 1578/2022.
Becerril González Elvia Delfina vs. Ortega Moreno José Luis y Ortega Moreno José Luis. Especial Familiar 1 Acdo. en Otros. Núm. Exp. 1250/2021 Tercer Recurso de Apelación.
Beltrán Octaviano Sarayt vs. Juan Carlos García Alejo. Controversias del Orden Familiar 1 Acdo. en Expedientillo. Núm. Exp. 666/2016.
Bonilla Reyes Mirna Lilián vs. Camacho Carreón Pedro. Especial Familiar 1 Acdo. en Incidente. Núm. Exp. 164/2022 Pago de Pensión Alimenticia.
Caballero y Guzmán Manuel su Sucesión. Sucesorio Familiar 1 Acdo. Núm. Exp. 796/2023.
Cadena Hernández Mercedes. Juris. Voluntaria Familiar 2 Acdos. Núm. Exp. 326/2023.
Cadena Lozada María Gricelda vs. Jorge Alberto Sánchez Arce. Especial Familiar 1 Acdo. en Expedientillo. Núm. Exp. 1084/2005.
Carmona Aguirre Evangelina vs. Lemus Cruz Álvaro. Controversias del Orden Familiar 1 Acdo. Núm. Exp. 1146/2015 Tomo II.
Carpio Ángel Manuel. Sucesorio Familiar 1 Acdo. Núm. Exp. 212/2021.

SOLO CONSULTA
SOLO CONSULTA
SOLO CONSULTA

Castillo Palafox Javier vs. Sánchez Morales Taiana. Controversias del Orden Familiar 2 Acdos. Núm. Exp. 88/2020 Tomo II.
Cruz Hernández Estela vs. Lorenzo Pérez Victorino. Exh. Familiar Exhorto. 1 Acdo. en Exhorto. Núm. Exp. 1278/2023.
Delgadillo Hernández Monserrat vs. Del Ángel Estrada Sergio. Controversias del Orden Familiar 1 Acdo. Núm. Exp. 992/2023.
Domínguez Mosri Zaira Zulema vs. Ruíz Palma Moisés Alan. Controversias del Orden Familiar 1 Acdo. Núm. Exp. 4/2023 Principal.
Durán Saldaña Joel su Sucesión. Sucesorio Familiar 1 Acdo. Núm. Exp. 918/2023.
Estévez Estévez Ana Guadalupe su Sucesión. Sucesorio Familiar 1 Acdo. Núm. Exp. 2046/2022.
Evangelio Juárez Luis vs. Hilda Murrieta Salas. Especial Familiar 1 Acdo. en Expedientillo. Núm. Exp. 634/2021.
Flores Bañales Gerardo vs. Téllez Medrano Etny Emma. Exh. Familiar Exhorto. 1 Acdo. en Exhorto. Núm. Exp. 1276/2023.
Flores Redonda Zoila vs. Benito Barrera Nieto. Controversias del Orden Familiar 1 Acdo. en Incidente. Núm. Exp. 1484/2009 Inc. de Cancel. de Pensión Alimenticia.
Francisco Cervantes Victorico vs. Cortés Alvarado Yarelli. Especial Familiar 1 Acdo. Núm. Exp. 1230/2022 Div. Incausado.
Gama Munguía Alfonso vs. Flores Barreto Claudia Lorena. Controversias del Orden Familiar 2 Acdos. Núm. Exp. 574/2023.
García Gómez Faustino Manuel. Especial Familiar 1 Acdo. en Amparo. Núm. Exp. 1624/2022 1624/2022.
García Hernández María Rosalba. Sucesorio Familiar 3 Acdos. Núm. Exp. 1136/2022.
García Marañon María de Montserrat vs. Martínez Prieto Gerardo. Controversias del Orden Familiar 1 Acdo. Núm. Exp. 88/2022.
García Padilla Josué Iram vs. Luz del Carmen Villarruel Mayen. Especial Familiar 1 Acdo. en Incidente. Núm. Exp. 242/2014 Reduc. de Pensión Alimenticia.
García Pérez Viridiana vs. Trejo Lozano Isaac. Especial Familiar 1 Acdo. Núm. Exp. 936/2023.
García Rodríguez Adriana vs. Espejel Martínez Eliseo Evaristo. Ord. Civil Familiar 1 Acdo. Núm. Exp. 1194/2023.
García Téllez Carmen. Sucesorio Familiar 1 Acdo. en Otros. Núm. Exp. 1684/2021 Secc. Segunda.
Gaytán Gama Jaime vs. Solís Rodríguez María Luisa. Ord. Civil Familiar 1 Acdo. Núm. Exp. 1044/2023 Div. Incausado.
Gómez Juárez Antonio vs. Chávez Hernández Irma. Especial Familiar 1 Acdo. Núm. Exp. 1180/2023.
Gómez Porter Pablo Francisco. Controversias del Orden Familiar 2 Acdos. Núm. Exp. 654/2023.
González Ayala Ana Lilia vs. González Gutiérrez Fernando Tomás. Controversias del Orden Familiar 1 Acdo. Núm. Exp. 64/2020.
González Anaya Oliva vs. Guillermo Piña Dávila. Especial Familiar 1 Acdo. en Expedientillo. Núm. Exp. 1054/2001.
González de Anda Ezequiel, su Sucesión. Sucesorio Familiar 1 Acdo. en Incidente. Núm. Exp. 1120/2020 Inc. de Remoción de Albacea 1.
González de Anda Ezequiel, su Sucesión. Sucesorio Familiar 1 Acdo. en Incidente. Núm. Exp. 1120/2020 Remoción de Albacea 2.
Gutiérrez Solís María, su Sucesión. Sucesorio Familiar 1 Acdo. Núm. Exp. 74/2021.
Hernández Rovelo Luis Reyes vs. Pozos Bautista Yadira. Controversias del Orden Familiar 2 Acdos. en Otros. Núm. Exp. 1974/2018 Tomo II.
Hernández Hernández Mario vs. De la Cruz Sánchez Yanet. Especial Familiar 1 Acdo. en Incidente. Núm. Exp. 308/2013 Liquidación de la Sociedad Conyugal.
Hernández Ruíz Guadalupe su Sucesión. Sucesorio Familiar 1 Acdo. en Otros. Núm. Exp. 634/2022 Secc. Segunda.
Hinojosa Cid Miguel Ángel vs. Salazar Díaz Sara. Ord. Civil Familiar 1 Acdo. Núm. Exp. 1158/2023 Div. Incausado.
Leal Gutiérrez Miguel. Sucesorio Familiar 1 Acdo. en Expedientillo. Núm. Exp. 808/1986.
López González Jéssica Rossana vs. Aguirre Rodríguez Erick Giovanni Alberto. Especial Familiar 2 Acdos. en Incidente. Núm. Exp. 374/2019 Pago de Pensión Alimenticia.
López Vázquez Benjamín vs. Solano Jiménez Julieta. Controversias del Orden Familiar 1 Acdo. Núm. Exp. 1762/2016.
López Barreto Jaime vs. Karla Lizbeth González Vega. Especial Familiar 1 Acdo. Núm. Exp. 1654/2009 Repos. de Autos.
López Granados Pablo su Sucesión. Sucesorio Familiar 1 Acdo. Núm. Exp. 1178/2023.
López Ríos Marina vs. Ramírez Alfaro Álvaro. Controversias del Orden Familiar 1 Acdo. Núm. Exp. 452/1995.
Lozada Ruíz Sandra Yuliana vs. Pérez Pineda Iván. Controversias del Orden Familiar 1 Acdo. Núm. Exp. 1954/2009 Expediente.
Mariles Cruz Antonio, su Sucesión. Sucesorio Familiar 1 Acdo. Núm. Exp. 374/2021.
Martínez Ignacia Pedro. Juris. Voluntaria Familiar 1 Acdo. Núm. Exp. 944/2021.
Martínez Maldonado Enrique vs. Rodríguez Narváez Gabriela. Especial Familiar 1 Acdo. en Incidente. Núm. Exp. 1322/2017 Inc. de Alimentos y Compensación.
Martínez Cohetero Celerina su Sucesión y Martínez Cohetero Celerina. Sucesorio Familiar 1 Acdo. Núm. Exp. 382/2022.
Martínez León Jaime Eloy vs. Zosayas Mendoza María. Controversias del Orden Familiar 1 Acdo. Núm. Exp. 44/2023.
Martínez Méndez Claudia vs. Romero Morán Adareli. Controversias del Orden Familiar 1 Acdo. Núm. Exp. 1018/2023.
Martínez Santana Dulce Yareli vs. Luna Salvador Carlos Alberto. Especial Familiar 1 Acdo. Núm. Exp. 646/2023.
Medina Ruíz Arlette Iliana vs. Martínez Maldonado José Víctor. Controversias del Orden Familiar 1 Acdo. Núm. Exp. 992/2021.
Mercado Velázquez Ma de Los Ángeles Concepción vs. Azcárraga Maza José Roberto. Controversias del Orden Familiar 1 Acdo. Núm. Exp. 342/2023.
Monroy Romo Lina Patricia vs. C Director del Registro Público de la Propiedad y del Comercio de la Ciudad de México y Monroy Romo Edith Balbina y Rodríguez Espinosa Jesús y Notario Público Número 220 de la Ciudad de México. Ord. Civil Familiar 1 Acdo. Núm. Exp. 818/2023.
Morris González Thomas Anthony su Sucesión. Sucesorio Familiar 1 Acdo. en Expedientillo. Núm. Exp. 1202/2014.
Olivares González Melba vs. Ulises García Guerrero. Controversias del Orden Familiar 1 Acdo. en Otros. Núm. Exp. 500/2020 Tomo II.
Palomera Arana María Magdalena vs. Erick Reyes Olguín. Controversias del Orden Familiar 1 Acdo. en Expedientillo. Núm. Exp. 462/2003.
Patlan Mujica David vs. Flores García Jennifer Alicia. Controversias del Orden Familiar 2 Acdos. Núm. Exp. 346/2022.
Pérez Vázquez Kenya vs. Alejandro Noguerón Castañeda. Controversias del Orden Familiar 1 Acdo. Núm. Exp. 1130/2021.
Ponce Moreno Sonia vs. Bustamante Román Benjamín. Controversias del Orden Familiar 1 Acdo. Núm. Exp. 1116/2018.
Ponce Ruíz Mary Carmen vs. Ocampo Valencia Ulises. Controversias del Orden Familiar 1 Acdo. Núm. Exp. 2002/2022.
Ramírez Mones Claudia Georgina vs. Hernández Mejía Gerardo Ezequiel. Especial Familiar 1 Acdo. en Otros. Núm. Exp. 378/2020 Cuad. de Liquidación de la Sociedad Conyugal 2.
Ramos López Flor de María vs. Dávila Ramírez Héctor Gabriel. Controversias del Orden Familiar 1 Acdo. en Incidente. Núm. Exp. 662/2021 de Cesación de P. A.
Ramos López Flor de María vs. Dávila Ramírez Héctor Gabriel. Controversias del Orden Familiar 1 Acdo. en Otros. Núm. Exp. 662/2021 Segundo Recurso de Apelación.
Rentería Hernández Rafael vs. Felipe Rentería Hernández. Ord. Civil Familiar 1 Acdo. en Otros. Núm. Exp. 558/2010 Tomo II.
Rodríguez Santiago Socorro Carina vs. Cruz Trejo Óscar Rodrigo. Controversias del Orden Familiar 1 Acdo. en Otros. Núm. Exp. 396/2017 Vía de Apremio.
Rodríguez Patiño Jovanny Josué vs. Herrera Hernández Rosa María. Controversias del Orden Familiar 1 Acdo. Núm. Exp. 530/2023.
Romo Portillo Reyna vs. Jarrillo Quijada Alberto Efraín. Especial Familiar 1 Acdo. en Incidente. Núm. Exp. 448/2020 Cancel. de Pensión Alimenticia.
Salinas Palacios Manuel su Sucesión. Sucesorio Familiar 1 Acdo. Núm. Exp. 1972/2021.
Salvador Vázquez Berenice vs. Martínez Martínez Germán. Controversias del Orden Familiar 1 Acdo. en Incidente. Núm. Exp. 1366/2016 Inc. de Modificación de Convenio.
Salvatierra Tiburcio Cristina Arafat vs. González Escalona Tania Guadalupe. Controversias del Orden Familiar 3 Acdos. en Otros. Núm. Exp. 526/2020 Tomo II.
Sánchez Granados Josefina. Sucesorio Familiar 1 Acdo. en Otros. Núm. Exp. 1008/2020 Secc. Cuarta.
Saucedo Romero María Luisa vs. Angulo Catorino José Alfredo. Controversias del Orden Familiar 1 Acdo. en Incidente. Núm. Exp. 738/2010 Inc. de Pago.

SOLO CONSULTA
SOLO CONSULTA
SOLO CONSULTA

Serrano Liceaga Antonio, su Sucesión. Sucesorio Familiar 1 Acdo. Núm. Exp. 530/2020.
Solís García Carolina vs. Armijo Martínez Víctor Hugo. Controversias del Orden Familiar 2 Acdos. en Otros. Núm. Exp. 1164/2013 Tomo III.
Suárez González Gabriel vs. Salas González Julia. Especial Familiar 1 Acdo. en Expedientillo. Núm. Exp. 796/2017.
Suárez López Adrián José María vs. Pérez García Mariela. Controversias del Orden Familiar 1 Acdo. Núm. Exp. 866/2021.
Tafoya Muñoz Esperanza su Sucesión. Sucesorio Familiar 1 Acdo. Núm. Exp. 842/2023.
Tapia Magaña M. Socorro vs. Solís Navarro Olegario. Ord. Civil Familiar 1 Acdo. en Expedientillo. Núm. Exp. 1006/2020.
Trujillo Mendiola Naxiely Eunice vs. Ramírez Román David. Controversias del Orden Familiar 1 Acdo. en Otros. Núm. Exp. 1680/2017 Tomo II.
Vázquez Lara Rocío vs. Ramos Omaña Rafael Antonio. Controversias del Orden Familiar 1 Acdo. Núm. Exp. 1030/2023.
Venegas Ortiz Pedro su Sucesión. Sucesorio Familiar 1 Acdo. Núm. Exp. 448/2023.
Villagrán Almaguer Laura Antonieta Quetziquel y Ferrer Álvarez Luis Roberto. Controversias del Orden Familiar 1 Acdo. Núm. Exp. 778/2023 Principal.
Villegas Reyes Isabel vs. Adán Millán Rosas. Controversias del Orden Familiar 1 Acdo. Núm. Exp. 2486/2013.
Zaldívar Castillo Alicia su Sucesión. Sucesorio Familiar 2 Acdos. Núm. Exp. 404/2022.
Zárate Luevano Nadia Eugenia vs. Zamora Hoyo José Alberto. Controversias del Orden Familiar 1 Acdo. en Amparo. Núm. Exp. 1498/2006 Amparo 667/2020.
AUDIENCIA
Álvarez Aguillon Fernando Marcos vs. Jiménez Rodríguez Lizbeth Saory. Controversias del Orden Familiar 1 Audiencia. Núm. Exp. 1796/2021 Tomo II.
Domínguez Mosri Zaira Zulema vs. Ruíz Palma Moisés Alan. Controversias del Orden Familiar 1 Audiencia. Núm. Exp. 4/2023 Principal.
Rodríguez Juárez Sandra Patricia vs. Gómez Chávez Edgar. Aud. 272 B Especial Familiar. 1 Audiencia. Núm. Exp. 422/2023.
Serrano Robledo Reynaldo su Sucesión. Sucesorio Familiar. 1 Audiencia. Núm. Exp. 124/2023.
SENTENCIAS INTERLOCUTORIAS NO PUBLICADOS
Arroyo Alcivia María Teresa. Int. Interl. 1 Núm. Exp. 106/1990

LA SECRETARIA DE ACUERDOS
LIC. TERESA PEDRO PEREZ

TRIGÉSIMO CUARTO DE LO FAMILIAR

SECRETARÍA "A"
ACUERDOS DEL 11 DE JULIO DEL 2023

Alexanderson Salcedo Ricardo Eduardo vs. García Cruz Paola Lizete. Controversias del Orden Familiar Est. 5 Acdos. Núm. Exp. 955/2020.
Álvarez García Néstor Alonso vs. Galazar Ramos Araceli. Ord. Civil Familiar 1 Acdo. Núm. Exp. 165/2022.
Arenas López Jairo Víctor Antonio vs. Cerón Badillo Vaitzi Adayani. Controversias del Orden Familiar Est. 2 Acdos. Núm. Exp. 1135/2022.
Ayala Aguirre Josefina vs. Gabriel de la Garza Barrios. Div. Nec. Informe. 2 Acdos. Núm. Exp. 635/1997.
Barraza González María Adriana vs. Montero Contreras Gerardo. Controversias del Orden Familiar Est. 2 Acdos. Núm. Exp. 239/2023.
Bermúdez Martínez Blanca Estela vs. Báez Ayala Alberto Adolfo. Controversias del Orden Familiar 1 Acdo. Núm. Exp. 987/2016.
Blanco Vargas Misael vs. Hernández Rojano María Guadalupe. Especial Familiar Est. 1 Acdo. Núm. Exp. 259/2023.
Cadena Martínez Julia vs. Chávez Domínguez Miguel Ángel. Especial Familiar 1 Acdo. en Incidente. Núm. Exp. 15/2023 Inc. de Pensión Alimenticia.
Carmona Carmona Beatriz vs. García Carmona Félix su Sucesión y C Director del Registro Público de la Propiedad y del Comercio de la Ciudad de México. Ord. Civil Familiar Est. 2 Acdos. Núm. Exp. 707/2023.
Carroz Butron Mariangel Emilia vs. A. Sucesorio Familiar Pasa a Sentencia. 1 Acdo. Núm. Exp. 1105/2020 Secc. Cuarta.
Ceja Valencia Alfredo Emmanuel vs. Medina Díaz Belem. Controversias del Orden Familiar Est. 1 Acdo. Núm. Exp. 703/2017.
Chávez Lucio Felipe su Sucesión. Sucesorio Familiar Llegada del Archivo. 1 Acdo. Núm. Exp. 2057/2021.
Córdova Jiménez Enriqueta y Pedro García Ochoa. Div. Vol. 1 Acdo. Núm. Exp. 1049/2003.
Cruces y Zamudio Rodolfo su Sucesión. Sucesorio Familiar Est. 1 Acdo. Núm. Exp. 687/2023.
Cruz Baquero Claudia Andrea vs. Gutiérrez Meza Juan Manuel. Controversias del Orden Familiar Platica de Menor. 1 Acdo. en Otros. Núm. Exp. 761/2019 Tomo II.
Díaz Cadena María Claudia vs. José Joaquín Mora Hernández. Ord. Civil Familiar Est. 1 Acdo. en Incidente. Núm. Exp. 1075/2009 Inc. de Ejecc. de Convenio.
Echeverría Carvallo Sandra vs. Carlos Fernando Enríquez Rodríguez. Especial Familiar Aud. de Ley Pasa a Sentencia. 1 Acdo. en Incidente. Núm. Exp. 2035/2015 Inc. de Cancel. de Pensión.
Eulogio Monroy María del Rocío vs. Carlos Carrillo Luna. Controversias del Orden Familiar Est. 1 Acdo. en Incidente. Núm. Exp. 365/2004 Inc. de Incumplimiento de Las Obligaciones Alimentarias.
Flores García Gabriel vs. Guerrero Rosales Alejandra de Jesús. Controversias del Orden Familiar Est. 1 Acdo. Núm. Exp. 341/2023.
Gamez Cespedes Leonel Alberto. Sucesorio Familiar Est. 1 Acdo. Núm. Exp. 77/2015.
García Carmona Félix su Sucesión. Sucesorio Familiar Est. 1 Acdo. Núm. Exp. 801/2022.
García González Gabriel su Sucesión. Sucesorio Familiar 1 Acdo. Núm. Exp. 83/2023.
García Guzmán Elia Laura vs. Carlos Enríquez Archundia. Cont. Ord. Fam. Est. 2 Acdos. Núm. Exp. 1511/2006.
García Hernández Margarita vs. García Jiménez Roberto. Especial Familiar Llegada del Archivo. 1 Acdo. Núm. Exp. 1555/2016.
González Albarrán María Antonieta vs. Rodríguez Zanella Rogelio. Especial Familiar Rebeldía Divorcio. 1 Acdo. Núm. Exp. 763/2022.
González de Quevedo Blanca Mónica vs. Francisco Correa Segura. Controversias del Orden Familiar Est. 2 Acdos. en Incidente. Núm. Exp. 659/2010 Inc. de Cancel. de Pensión Alimenticia.
Granados Horta Karen Aline vs. Arturo Delgado Domínguez. Ord. Civil Familiar Exhibe Pliego de Posiciones. 1 Acdo. en Incidente. Núm. Exp. 1045/2014 Inc. de Cancel. de Pensión Alimenticia.
Guerrero Trolle Bibiana vs. Juan Daniel Ramírez Álvarez. Controversias del Orden Familiar Est. 1 Acdo. Núm. Exp. 59/2021.
Gutiérrez Torres Yoselin Yomali vs. Vital Velázquez Bryan Enrique. Controversias del Orden Familiar Est. 2 Acdos. Núm. Exp. 689/2022.
Hernández Clavellina Miguel Ángel vs. Rojas Muñoz María Berenice. Controversias del Orden Familiar Est. 2 Acdos. Núm. Exp. 1157/2022.
Hernández Luna Martha Araceli vs. Corral López Víctor Fidel su Sucesión. Controversias del Orden Familiar Est. 1 Acdo. Núm. Exp. 1179/2023.
Hernández Ramos Abril vs. Rosas Díaz Jean Paul. Controversias del Orden Familiar Informe. 1 Acdo. Núm. Exp. 35/2022.
Hernández Tapia Héctor vs. Marín Mendoza Jhoana Evelin. Controversias del Orden Familiar Est. 1 Acdo. Núm. Exp. 1315/2022.
Hidalgo Flores Erick David vs. Meraz del Campo Tanya Angélica. Especial Familiar Est. 1 Acdo. en Incidente. Núm. Exp. 13/2019 Inc. de Reduc. de Pensión Alimenticia.
Hilario Ruíz Daniel Alan vs. Carreto Carrasco Concepción. Controversias del Orden Familiar 1 Acdo. Núm. Exp. 1645/2021.
Huerta Chavarría Florentino Artemio. Sucesorio Familiar Desahoga Vista Mp. 1 Acdo. Núm. Exp. 35/2021.
Ibarra Barrera Maritza Natalieh vs. Héctor Manuel Ramírez Olguín. Ord. Civil Familiar Est. 1 Acdo. en Incidente. Núm. Exp. 149/2010 Inc. de Guar. y Cust., Fij. de Reg. de Vis. y Conv. y Aseg. de Pen. Ali.
Jiménez López Eduardo. Sucesorio Familiar 1 Acdo. Núm. Exp. 35/2016.
Juan Pedro Jáuregui vs. Paola Andrea Abdo. Especial Familiar Est. 1 Acdo. Núm. Exp. 1211/2021.

SOLO CONSULTA
SOLO CONSULTA
SOLO CONSULTA

Levy Taranto Itzhak su Sucesión. Sucesorio Familiar Est. 1 Acdo. Núm. Exp. 1171/2023.
López López Laura vs. González Ortega Eduardo. Especial Familiar Elaboración de Cedula. 1 Acdo. Núm. Exp. 25/2023.
Martínez González Karla Litzy vs. Fernández Montiel Gerardo Jaime. Exh. Familiar Exh. Ajustado a Derecho. 1 Acdo. en Exhorto. Núm. Exp. 1291/2023.
Martínez Ruesga Fernando vs. Rodríguez Méndez Liliana. Especial Familiar Est. 1 Acdo. en Incidente. Núm. Exp. 743/2022 Inc. de Consecuencias Inherentes a la Disol. del Vinculo Matrimonial.
Mejía Rodríguez Frida Sofía vs. Rangel Rodríguez Luis Fernando. Controversias del Orden Familiar 1 Acdo. Núm. Exp. 2157/2018.
Meza Dávalos María Guadalupe su Sucesión. Sucesorio Familiar Est. 1 Acdo. Núm. Exp. 1023/2023.
Miranda Herrera Miguel vs. Aponte Ruíz Alondra Sagrario. Controversias del Orden Familiar Est. 3 Acdos. Núm. Exp. 725/2023.
Monroy Gómez Julia Montserrat vs. Ruíz Murguía César Alberto. Controversias del Orden Familiar Elaboración de Cedula. 1 Acdo. Núm. Exp. 1013/2023.
Montes Monroy Alma Patricia y Mario Alberto Picazo Flores. Div. Vol. Est. 1 Acdo. Núm. Exp. 1321/2001.
Moreno Alegría Karen vs. Villafuerte Chávez Daniel Javier. Exh. Familiar Exh. No Ajustado a Derecho. 1 Acdo. en Exhorto. Núm. Exp. 1285/2023.
Muntane Cuevas María Belem vs. Romero Núñez Alejandro. Especial Familiar Inicial. 1 Acdo. Núm. Exp. 1279/2023.
Novelo Estrada Javier Antonio vs. Pérez Lugo Karla Patricia. Controversias del Orden Familiar Multa. 1 Acdo. Núm. Exp. 259/2020 Tomo II.
Núñez Sandoval Anselmo vs. Palacios Pacheco Cristina. Especial Familiar 1 Acdo. Núm. Exp. 1709/2022.
Ochoa Sil Pedro David vs. García Domínguez Yenifer Alondra. Especial Familiar Est. 1 Acdo. Núm. Exp. 1757/2017.
Olavarrieta Bayrer Érika vs. Manuel Jesús Cárdenas Espinosa. Ord. Civ. Elaboración de Cedula. 1 Acdo. Núm. Exp. 603/2007.
Pacheco Gómez Rocío vs. Zepeda Piña Gabriel. Controversias del Orden Familiar Est. 1 Acdo. Núm. Exp. 233/2020.
Pacheco y Febles Beatriz Eva. Sucesorio Familiar Est. 2 Acdos. Núm. Exp. 2379/2013 Tomo II.
Padilla Salmerón Yenifer Mariana vs. Herrera Gómez Josué. Especial Familiar Est. 1 Acdo. en Incidente. Núm. Exp. 693/2017 Inc. de Incumplimiento de Convenio.
Patiño Lona Aura vs. Córdova Sánchez Héctor Armando. Especial Familiar Est. 1 Acdo. Núm. Exp. 359/2021.
Pérez Reyes Luis vs. Pérez Reyes Luis. Sucesorio Familiar Est. 3 Acdos. Núm. Exp. 855/2022.
Pineda y Badillo Irene. Sucesorio Familiar 1 Acdo. Núm. Exp. 1057/2020.
Ríos Ramírez Elvira Eulalia vs. Víctor García García. Especial Familiar Est. 1 Acdo. en Incidente. Núm. Exp. 275/2021 Inc. de Pensión Alimenticia Def. y Compensación.
Robles Machuca Perla Yanet vs. Pinto Gómez Romeo Adán. Controversias del Orden Familiar Aud. de Ley. 1 Acdo. Núm. Exp. 1731/2022.
Rodríguez Centeno Karen Denisse vs. Carmona Ávila David. Controversias del Orden Familiar 1 Acdo. Núm. Exp. 2109/2018.
Rodríguez Marcelo Jesusita Natividad vs. Moreno Mijangos Jeovany. Controversias del Orden Familiar 1 Acdo. Núm. Exp. 1209/2023.
Rojas Calvillo Nohemí vs. López Salinas Edgar Benjamín. Controversias del Orden Familiar 2 Acdos. Núm. Exp. 2041/2017.
Romero González, Patricia Verónica vs. Castellanos Ruíz, Eduardo de Jesús. Controversias del Orden Familiar 1 Acdo. en Otros. Núm. Exp. 2319/2014 Vía de Apremio.
Romero Hernández Manuel. Sucesorio Familiar Fecha de Aud. 790. 1 Acdo. Núm. Exp. 675/2018.
Rueda Herrera Eduardo Gonzalo vs. Guzmán Herrera Beatriz. Especial Familiar Est. 2 Acdos. Núm. Exp. 303/2018.
Ruíz Acosta Elva Guadalupe vs. González Granados Miguel Alejandro. Controversias del Orden Familiar Est. 2 Acdos. Núm. Exp. 2231/2016.
Ruíz González Joicet Isabel vs. Ortiz Rivera Antonio. Controversias del Orden Familiar Est. 2 Acdos. Núm. Exp. 637/2022.
Salinas Martínez Luvia vs. Ocampo Juan Eustorgio. Especial Familiar 2 Acdos. Núm. Exp. 947/2023.
Sánchez González Isai vs. Memetla Alemán Rosa Yureny. Especial Familiar 1 Acdo. Núm. Exp. 379/2023.
Santamaría de Anda Felícitas vs. No Aplica No Aplica No Aplica. Juris. Voluntaria Familiar Devolución de Documentos. 1 Acdo. Núm. Exp. 315/2023.
Santiago Aquino Senen Máximo vs. Sucesorio Familiar Est. 1 Acdo. en Incidente. Núm. Exp. 449/2016 Inc. de Cesación del Cargo de Albacea.
Sierra Hernández José Dolores. Sucesorio Familiar 1 Acdo. Núm. Exp. 2139/2019.
Sodi Bonequi María Enriqueta. Test. 1 Acdo. Núm. Exp. 1423/2011.
Tetetla Islas Irene. Sucesorio Familiar Fecha de Aud. 790. 1 Acdo. Núm. Exp. 139/2021.
Torres Martínez Carlos. Test. Copias Fiscalia. 1 Acdo. Núm. Exp. 361/1992.
Trueba Fuentes Carina vs. Ortiz Coleman Juan Antonio. Controversias del Orden Familiar Est. 1 Acdo. Núm. Exp. 1507/2018 Inc. de Cuantif. y Liquidación para Pago de Pensión Alimenticia.
Valencia Ante Santos Lucila su Sucesión. Sucesorio Familiar 1 Acdo. Núm. Exp. 979/2023.
Valencia Arteaga Marko Alberto vs. Valencia Phillips Luis Antonio. Controversias del Orden Familiar Est. 1 Acdo. Núm. Exp. 2043/2021.
Vázquez Calvo Julio César vs. Olvera Zaldívar Claudia. Especial Familiar Inicial. 1 Acdo. Núm. Exp. 1283/2023.
Vázquez Oropeza Roberto su Sucesión. Sucesorio Familiar Est. 3 Acdos. Núm. Exp. 1107/2023.
Vázquez Romero Ángel su Sucesión. Sucesorio Familiar 1 Acdo. Núm. Exp. 659/2022.
Villamil Rizo Ximena vs. Villamil Yerena Horacio Ramón. Controversias del Orden Familiar 1 Acdo. Núm. Exp. 781/2022.
Zúñiga Pérez Emanuel y, vs. Fernández Meza Laura Isela. Ord. Civil Fecha de Evaluación. 1 Acdo. en Incidente. Núm. Exp. 2035/2021 Tomo IV.
De la Cruz Ochoa Nolberta. Controversias del Orden Familiar Est. 1 Acdo. Núm. Exp. 1277/2017 Tomo III.
Del Roble Terrazas Ruth Esmeralda vs. Ávila Morales Giovanni. Especial Familiar Elaboración de Cedula. 1 Acdo. Núm. Exp. 1099/2023.

SENTENCIAS DEFINITIVAS DEL 11 DE JULIO DEL 2023

Bautista Serrano Nohemí vs. Barrón Solís Juan José. Especial Familiar Sent. Definitiva. 1 Núm. Exp. 823/2023
Mariscal Gorozpe Ernesto vs. Cassis Karam Pamela. Especial Familiar Sent. Definitiva. 1 Núm. Exp. 887/2023

EL SECRETARIO DE ACUERDOS
LIC. BERNARDO CHÁVEZ DELGADO

SECRETARÍA "B"
ACUERDOS DEL 11 DE JULIO DEL 2023

Aguilar Lule Roxana María vs. José David Ortiz Juárez. Controversias del Orden Familiar Acuerdo. 1 Acdo. Núm. Exp. 1654/2013 Amparo 669/2023- I.
Alaniz Peña Beatriz Gabriela vs. Marín Carmona Eduardo. Especial Familiar. 1 Acdo. Núm. Exp. 912/2023.
Anaya Beltrán Rodrigo Alejandro vs. Zamora Díaz Alma Gabriela. Controversias del Orden Familiar Acuerdo. 1 Acdo. Núm. Exp. 1156/2023.
Arcos Nircio Karen Mireya. Controversias del Orden Familiar 1 Acdo. Núm. Exp. 1142/2023 Alimentos por Comparecencia.
Arias Rivera Arturo vs. Myriam Alejandra Castillo Collado. Controversias del Orden Familiar 1 Acdo. Núm. Exp. 956/2021 Tomo II.
Avilés Ramos Ángel su Sucesión. Sucesorio Familiar. 1 Acdo. Núm. Exp. 900/2023.
Béjarano Rodríguez Joaquina. Sucesorio Familiar Acuerdo. 1 Acdo. Núm. Exp. 2156/2016 Secc. Cuarta.
Bustamante Torres Norma Edith vs. Bringas Pardo Pablo. Controversias del Orden Familiar 1 Acdo. Núm. Exp. 1154/2023.
Caballero Ocampo Mara Silvia vs. Noé Pacheco Ayala. Especial Familiar. 1 Acdo. Núm. Exp. 1692/2015.
Cadena Centeno Heli Saúl vs. Gayosso Martínez Norma Susana. Especial Familiar. 1 Acdo. Núm. Exp. 128/2023.
Campbell Andalon María de Los Ángeles vs. Test. Trámite Gc. 1 Acdo. Núm. Exp. 806/2007.
Carbajal Salas José Juan Sergio vs. Zárate Bernal Vianey. Especial Familiar. 1 Acdo. Núm. Exp. 150/2023.

SOLO CONSULTA
SOLO CONSULTA
SOLO CONSULTA

Castro Palafox Janice Celina vs. Muñoz Acosta Hugo. Controversias del Orden Familiar Acuerdo. 1 Acdo. en Incidente. Núm. Exp. 1422/2022 Inc. de Modificación de Convenio.
Castro Palafox Janice Celina vs. Muñoz Acosta Hugo. Controversias del Orden Familiar Acuerdo. 1 Acdo. Núm. Exp. 1422/2022 Principal.
Castro Rojas Luis Raúl vs. Norma Érika Chávez Hernández. Especial Familiar Acuerdo. 1 Acdo. en Incidente. Núm. Exp. 2282/2013 Inc. de Ejecc. de Sentencia.
Caudillo Ayala Daniela Itzel vs. Caudillo Rivas Humberto. Controversias del Orden Familiar Aud. Pasa a Sentencia. 1 Acdo. Núm. Exp. 794/2022.
Cortazar Castro Patricia vs. López Ruíz Jorge Alfredo. Especial Familiar. 1 Acdo. Núm. Exp. 962/2023.
Cuéllar Viquez Dulce María su Sucesión. Sucesorio Familiar Acdo. Elaborar Turno. 2 Acdos. Núm. Exp. 972/2022.
Díaz García María de la Luz vs. Padilla Rivera Miguel Ángel. Controversias del Orden Familiar Acuerdo. 1 Acdo. Núm. Exp. 884/2020.
Escamilla Díaz Fátima vs. Flores Martínez Rubén. Controversias del Orden Familiar 2 Acdos. Núm. Exp. 1222/2023.
Estrada Jiménez Luis su Sucesión. Sucesorio Familiar. 1 Acdo. Núm. Exp. 798/2023.
Estrada Morales Perla vs. Méndez Castillón Jesús Miguel. Controversias del Orden Familiar Convenio. 1 Acdo. Núm. Exp. 1738/2022.
Flores Granados Mario vs. Int. Trámite Gc. 1 Acdo. Núm. Exp. 48/1995.
Galicia Guillén Elia su Sucesión. Sucesorio Familiar. 1 Acdo. Núm. Exp. 1126/2023.
García Palacios Esthela Berenice vs. Medina Esquivel Mario Alberto. Especial Familiar. 1 Acdo. Núm. Exp. 644/2023.
García Rojas Alberto su Sucesión. Sucesorio Familiar. 1 Acdo. Núm. Exp. 124/2023.
García Roldán Karla Irene vs. Julio César Ruíz Ponce. Controversias del Orden Familiar 1 Acdo. Núm. Exp. 1070/2021.
García Rossier Dolores Jéssica vs. Moreno Ocampo Héctor Octavio. Especial Familiar. 1 Acdo. Núm. Exp. 348/2022.
Gloria Cruz Mariana vs. López Medel Andrés. Especial Familiar. 1 Acdo. Núm. Exp. 1010/2023.
Goldschmied Williams Edgar Ricardo. Sucesorio Familiar. 1 Acdo. Núm. Exp. 338/2016.
Gómez Briseño Marlene Emanuel vs. Ortega Leal Francisco Javier. Controversias del Orden Familiar Acuerdo. 1 Acdo. Núm. Exp. 1062/2023.
Gómez Gómez Gloria. Sucesorio Familiar Trámite Gc. 1 Acdo. Núm. Exp. 650/2021.
González Leyva José Adrián vs. Salcines Serrano Claudia Enriqueta. Especial Familiar 1 Acdo. Núm. Exp. 390/2023.
González Quintana Argelia Berenice vs. Ramos Fuentes Genaro. Especial Familiar Trámite Gc. 1 Acdo. Núm. Exp. 1610/2018.
González Rodríguez Marilin Patsy vs. González Rejon Jorge Alberto. Especial Familiar Acuerdo. 1 Acdo. en Incidente. Núm. Exp. 1726/2022 Inc. de Fijación de Pensión Alimenticia.
González Vera Lucina vs. Guadarrama Olivares Juan Carlos. Especial Familiar. 1 Acdo. Núm. Exp. 184/2018.
Guarneros Camacho Marlene de Los Ángeles vs. Garrido Martínez Alejandro. Especial Familiar. 1 Acdo. Núm. Exp. 1820/2022.
Guevara Calzada Luz María vs. Eric Velázquez Solís. Especial Familiar Trámite Gc. 1 Acdo. Núm. Exp. 350/2012.
Hernández González Petra. Sucesorio Familiar Acuerdo. 1 Acdo. Núm. Exp. 1796/2018 Tercera Sección.
Hernández Morales Catalina. Juris. Voluntaria Familiar. 1 Acdo. Núm. Exp. 1022/2022.
Hernández de Salinas Nora Elia. Sucesorio Familiar Trámite Gc. 1 Acdo. Núm. Exp. 2024/2018.
Huitrón Ramírez Carlos Felipe. Sucesorio Familiar. 1 Acdo. Núm. Exp. 758/2020.
Ibáñez Heredia Dolores del Socorro vs. Morales Luna José Luis. Controversias del Orden Familiar Acuerdo. 1 Acdo. Núm. Exp. 2214/2019.
Juárez Galicia Zayuri vs. Bernardo Rodríguez Luna. Controversias del Orden Familiar Aud. Pasa a Sentencia. 1 Acdo. en Incidente. Núm. Exp. 1356/2013 Inc. de Cancel. de Pensión Alimenticia.
Juárez Vargas María Margarita Dolores su Sucesión. Sucesorio Familiar. 1 Acdo. Núm. Exp. 690/2023.
Linares Flores María del Rayo vs. Flores Correa José Abraham. Especial Familiar 2 Acdos. Núm. Exp. 1026/2023.
López Alemán Axel Ariel vs. López Castro Esteban. Controversias del Orden Familiar 1 Acdo. Núm. Exp. 1448/2021.
López Pérez José de Jesús vs. Degollado Ugalde Maricarmen. Controversias del Orden Familiar 1 Acdo. Núm. Exp. 472/2022.
Luna Cabello Carlos Fernando vs. Serna Morquecho Kenia. Especial Familiar. 2 Acdos. Núm. Exp. 994/2023.
Macdonel Urbina Virginia Dionisia vs. Luis Rodríguez de la Concha Sánchez. Exh. Familiar Auto Dada. 1 Acdo. en Incidente. Núm. Exp. 1984/2015 Inc. de Cancel. de Pensión Alimenticia.
Manzano Manzano Nelly. Sucesorio Familiar Trámite Gc. 1 Acdo. Núm. Exp. 1650/2018.
Martínez Figueroa Martha Fernanda vs. Martínez González Juan Guillermo. Exh. Familiar. 1 Acdo. Núm. Exp. 470/2017 Inc. de Cancel. de Pensión.
Martínez Velazco Maricela. Alim. Comparec. Llegada de Los Autos. 1 Acdo. Núm. Exp. 1646/2009.
Maya Zepeda Laura Nayellhy vs. Parra González Vicente Ignacio. Controversias del Orden Familiar Trámite Gc. 1 Acdo. Núm. Exp. 1224/2016.
Méndez González Aholiab vs. Rodríguez Trapala Neimi Maya. Especial Familiar Auto. 1 Acdo. Núm. Exp. 984/2023.
Mendoza Martínez Francisca vs. Eslava Castillo Carlos. Especial Familiar. 2 Acdos. Núm. Exp. 1078/2023.
Monge García Jaime su Sucesión. Sucesorio Familiar Acuerdo. 1 Acdo. Núm. Exp. 1808/2022.
Nájera Cuevas Xóchitl Margarita vs. Mario Vidal Escalante Rivera. Controversias del Orden Familiar 1 Acdo. Núm. Exp. 600/2015.
Olarte Ambrosio Ana Alicia vs. Carlos Mario Robles Sánchez. Ord. Civil Familiar Acuerdo. 1 Acdo. Núm. Exp. 1362/1999 Tomo II.
Ortega Solano María de la Luz. Sucesorio Familiar Acdo. Elaborar Turno. 1 Acdo. Núm. Exp. 368/1994 Inc. de Remoción de Albacea.
Pacho y Pacho Nidia Miriam. Sucesorio Familiar. 1 Acdo. Núm. Exp. 1108/2014.
Pantaleon Roldán Edith Julieta vs. Heriberto Díaz Escandón. Cont. Ord. Fam. 1 Acdo. Núm. Exp. 1836/2010.
Paz García Luis Eduardo vs. Romero Arellano Dania Valeria. Controversias del Orden Familiar Acuerdo. 2 Acdos. Núm. Exp. 992/2023.
Pérez María Perla vs. Arreola González Onésimo. Controversias del Orden Familiar Acdo. Elaborar Turno. 1 Acdo. Núm. Exp. 1114/2023.
Pérez Romero Geraldine Pamela vs. Romero Posadas Edgar. Controversias del Orden Familiar Acuerdo. 1 Acdo. Núm. Exp. 1756/2022.
Pérez Romero Geraldine Pamela vs. Romero Posadas Edgar. Controversias del Orden Familiar Acuerdo. 1 Acdo. en Incidente. Núm. Exp. 1756/2022 Inc. de Revocación de Convn. de Régimen de Visitas.
Peña Galindo Teodoro. Sucesorio Familiar. 1 Acdo. Núm. Exp. 834/2017 Secc. Segunda.
Prats Pérez Pablo Efraín y Sonia del Rosario Nicolás Karam. Div. Vol. 1 Acdo. Núm. Exp. 1290/2002.
Quiroz Muñoz Stephanie Jacqueline vs. Ramos Allende Julio Antonio. Ord. Civil Familiar Acdo. Elaborar Turno. 1 Acdo. Núm. Exp. 1020/2020.
Quiroz Velázquez María Ventura y Felipe Ángeles Delgado. Div. Vol. Llegada de Los Autos. 1 Acdo. Núm. Exp. 834/2008.
Ramírez Ortiz David su Sucesión. Sucesorio Familiar. 1 Acdo. Núm. Exp. 692/2023.
Reyes Gutiérrez Lidia Guadalupe vs. Rodríguez Alfaro Javier Uriel. Controversias del Orden Familiar Alimentos por Comparecencia. 1 Acdo. Núm. Exp. 1298/2023.
Reyes Ibáñez Paula vs. Beltrán Álvarez Luis Miguel. Especial Familiar. 1 Acdo. en Incidente. Núm. Exp. 1054/2018 Inc. de Compensación Tomo III.
Rivas Martínez Manuel su Sucesión. Controversias del Orden Familiar 1 Acdo. Núm. Exp. 538/2022.
Rodolfo Ocaidis Sotelo Jiménez Álvarez Lorena. Controversias del Orden Familiar 1 Acdo. en Expedientillo. Núm. Exp. 294/1998.
Rodríguez Delgadillo Eusebio. Sucesorio Familiar. 1 Acdo. Núm. Exp. 476/2015.
Rosales Rodríguez María de Los Ángeles vs. Archundia Aldeana Alberto. Controversias del Orden Familiar Acuerdo. 3 Acdos. Núm. Exp. 328/2016.

SOLO CONSULTA
SOLO CONSULTA
SOLO CONSULTA

Salazar Montes Brenda Karla vs. Millán Díaz Lucely y Salazar Montes Carlos Eduardo. Controversias del Orden Familiar Acuerdo. 1 Acdo. Núm. Exp. 1000/2023.
Sánchez Crespo María Alejandro vs. Rosales Valdez Juan Gabriel. Exh. Familiar Exhorto. 1 Acdo. en Exhorto. Núm. Exp. 1290/2023.
Sánchez Mendoza Rafael Uriel vs. Dulce Elizabeth Calderón León. Controversias del Orden Familiar Acuerdo. 2 Acdos. Núm. Exp. 1016/2021 Tomo II.
Sandoval Gómez Linda Aurora vs. Díaz Casas Félix. Especial Familiar Acuerdo. 1 Acdo. Núm. Exp. 622/2023.
Sarmiento Aquino Alfredo su Sucesión. Sucesorio Familiar 1 Acdo. Núm. Exp. 1172/2023.
Serrano Hernández Manuel vs. Hernández Mondragón Sara. Especial Familiar. 2 Acdos. Núm. Exp. 1128/2023.
Servín Arellano María Isabel vs. Carrillo Castillo Tonalli. Especial Familiar. 1 Acdo. Núm. Exp. 364/2023.
Soriano Cruz Hatziri vs. Salazar Carmona Hugo Salvador. Especial Familiar Acuerdo. 1 Acdo. Núm. Exp. 336/2023.
Suárez Rodríguez Pedro Yariel vs. Troche Ruíz Blanca Patricia. Especial Familiar. 2 Acdos. Núm. Exp. 1170/2023.
Tagle Barrios Evangelina vs. Bravo Reyes Gilbertgo. Controversias del Orden Familiar Acuerdo. 1 Acdo. en Incidente. Núm. Exp. 1344/2018 Vía de Apremio III.
Torres Miranda Lucina. Sucesorio Familiar Acuerdo. 1 Acdo. Núm. Exp. 688/2019.
Torrijos Ángeles José Benjamín vs. Gloria Érika Ibarra Uribe. Especial Familiar 1 Acdo. en Incidente. Núm. Exp. 1124/2021 Inc. de Pensión Guarda y Custodia.
Trujillo Sotelo Mabel vs. Ángel Iván Durán García. Controversias del Orden Familiar 1 Acdo. Núm. Exp. 1746/2021.
Urbano Hernández José Cruz su Sucesión. Exh. Familiar Exhorto. 1 Acdo. en Exhorto. Núm. Exp. 1288/2023.
Urquidi Ricaud Lorena vs. Pailles Orozco Luis Carlos. Controversias del Orden Familiar Inicial. 1 Acdo. Núm. Exp. 1258/2023.
Valdés Domínguez Rafael. Test. Trámite Gc. 1 Acdo. Núm. Exp. 528/2005.
Vallejo Castañeda María Concepción vs. Soto García Enrique. Controversias del Orden Familiar Aud. Confesional. 1 Acdo. Núm. Exp. 670/2023.
Vázquez Flores Cynthia Nohemí vs. Leopoldo Biviano Mondragón. Controversias del Orden Familiar 1 Acdo. Núm. Exp. 1894/2012.
Velázquez Morales Elliot vs. Morales Barrón Carmen Aidée. Especial Familiar Acdo. Elaborar Turno. 2 Acdos. en Incidente. Núm. Exp. 238/2021 Inc. de Guarda y Custodia Promov. por Elliot Velázquez Morales.
Villalobos Cano Héctor Alfredo vs. Érika Alejandra Romero Siliceo. Especial Familiar Acuerdo. 1 Acdo. en Incidente. Núm. Exp. 1458/2015 Inc. de Modificación de Guarda y Custodia.
Yáñez Márquez Miriam vs. Jaime Alfredo Castellanos Romero. Controversias del Orden Familiar Acuerdo. 1 Acdo. en Incidente. Núm. Exp. 740/1992 Inc. de Cancel. de Pensión Alimenticia.
Yáñez Sánchez Karen Jenedhit vs. Cadena Bárcenas José Manuel. Controversias del Orden Familiar 2 Acdos. Núm. Exp. 452/2022.
Yáñez Sánchez María Inés vs. Yáñez García Carlos Manuel Martín. Controversias del Orden Familiar 1 Acdo. Núm. Exp. 284/2023.
NO PUBLICADOS
Espinal Ávalos Jesús Gutiérrez Enciso Estela. Ord. Civil Familiar Trámite Gc. 1 Acdo. Núm. Exp. 522/1991.

SENTENCIAS DEFINITIVAS DEL 11 DE JULIO DEL 2023

Barrales Gutiérrez Jéssica vs. Fernández García Cristian Alejandro. Especial Familiar Aud. 272- B Cpc. 1 Núm. Exp. 48/2023
Franco Jiménez Manuel vs. Colmenarez Santana Vanesa. Especial Familiar Sent. Definitiva. 1 Núm. Exp. 560/2023
Méndez González Aholiab vs. Rodríguez Trapala Neimi Maya. Especial Familiar Sent. Definitiva. 1 Núm. Exp. 984/2023
Mendoza Espíndola Chareny Cecilia vs. Rosales Aguilar Armando. Especial Familiar Sent. Definitiva. 1 Núm. Exp. 86/2023

SENTENCIAS INTERLOCUTORIAS

Flores Guerrero Esperanza vs. Rogelio Braulio Rosas Solano. Controversias del Orden Familiar Sent Interl. 1 Sent. Interl. en Incidente. Núm. Exp. 70/1997 Inc. de Cancel. de Pensión Alimenticia

LA SECRETARIA DE ACUERDOS
LIC. MARIBEL LEYTE MANCILLA

TRIGÉSIMO QUINTO DE LO FAMILIAR

SECRETARÍA "A"
ACUERDOS DEL 11 DE JULIO DEL 2023

Aguilar Beltrán Martha su Sucesión. Sucesorio Familiar Auto. 1 Acdo. Núm. Exp. 2031/2021.
Barragán Barajas María Esther su Sucesión. Sucesorio Familiar Auto. 1 Acdo. Núm. Exp. 1273/2023.
Becker Ania Alejandro. Sucesorio Familiar Auto. 1 Acdo. Núm. Exp. 1203/2021 Bis. 2 Secc. II.
Chiñas Moreno Angélica y García Ledesma Francisco vs. García Chiñas Claudia Melissa y Guerrero Rodríguez Roberto. Controversias del Orden Familiar Auto. 1 Acdo. Núm. Exp. 1519/2022.
Colín Cadena Ana Karen vs. García Balderas Javier. Controversias del Orden Familiar Auto. 1 Acdo. Núm. Exp. 2015/2022.
Contreras Pérez Gustavo Adolfo vs. Flores Castro Beatriz Alejandra. Controversias del Orden Familiar Auto. 1 Acdo. en Incidente. Núm. Exp. 539/2018 Bis. 4 Inc. de Modificación de Convenio.
Cortés López Nubia Karen vs. Hernández Cruz Miguel Ángel. Controversias del Orden Familiar Auto. 1 Acdo. Núm. Exp. 1511/2021 Principal.
Cuevas Garcilaso René Israel vs. Díaz Rodríguez Irene. Controversias del Orden Familiar Auto Billete. 1 Acdo. Núm. Exp. 165/2022 Bis. 1 Tomo II.
Díaz Morales Griselda vs. Cortés Pérez Manuel Alejandro. Controversias del Orden Familiar Auto. 2 Acdos. Núm. Exp. 1815/2021.
Escareño Maldonado Rocío Azucena vs. Pantoja Ruíz César. Controversias del Orden Familiar Auto. 1 Acdo. Núm. Exp. 119/2013.
Espinoza Jiménez José Juan vs. Vázquez Salvador María Silvia. Especial Familiar Auto. 2 Acdos. Núm. Exp. 483/2023.
Flores Alba Elizabeth vs. Guerrero Fonseca Guillermo. Especial Familiar Auto. 1 Acdo. Núm. Exp. 1217/2023.
Flores Ledezma Sergio vs. Prado Camacho Norma Angélica. Especial Familiar Auto. 1 Acdo. Núm. Exp. 1129/2023.
Gaya Real Gerardo vs. Barroso de Robina Marisol. Especial Familiar Auto. 2 Acdos. Núm. Exp. 1103/2023.
González Hernández Yoletti de Jesús vs. Soria González Erick Raúl. Controversias del Orden Familiar Auto. 1 Acdo. Núm. Exp. 837/2022.
Hernández Barrón Yolanda. Sucesorio Familiar Auto. 1 Acdo. Núm. Exp. 159/2017.
Hernández Fuentes Jorge Simón vs. Rivera Barrera Valeria. Controversias del Orden Familiar Auto. 1 Acdo. Núm. Exp. 979/2022.
Hernández Galván Maya Quetzalli vs. Maximino Martínez Eduardo. Controversias del Orden Familiar Auto. 2 Acdos. Núm. Exp. 491/2023.
Hernández Ochoa Faustino vs. Robles García Carlos Ignacio. Especial Familiar Auto. 1 Acdo. Núm. Exp. 1143/2023.
Herrera Vargas José Baldomero Rafael. Sucesorio Familiar Auto. 1 Acdo. Núm. Exp. 2109/2019 Bis. 4 Secc. IV.
Juárez Picaso Víctor Hugo vs. León Vázquez Judith. Exh. Familiar Exhorto. 1 Acdo. en Exhorto. Núm. Exp. 1291/2023 Exhorto.
Lepe Chávez Perla vs. Rivas Rodríguez Alfredo. Controversias del Orden Familiar Auto. 2 Acdos. en Incidente. Núm. Exp. 735/2014 Bis. 2 Inc. Pago y Liquidación.
Lepe Chávez Perla vs. Rivas Rodríguez Alfredo. Controversias del Orden Familiar Auto. 2 Acdos. Núm. Exp. 735/2014 Bis. 8 Tomo II.
López Dávila Alicia vs. Aguilar Rosas Xaotzin. Ord. Civil Familiar Auto. 1 Acdo. Núm. Exp. 2341/2012.
López Esquivel Carmen Patricia vs. Chávez Uriostegui Alejandro. Controversias del Orden Familiar Auto. 1 Acdo. Núm. Exp. 847/2020.
Margain Hernández Alejandro Luis vs. Lozano Garza Claudia. Exh. Familiar Exhorto. 1 Acdo. en Exhorto. Núm. Exp. 1237/2023 Exhorto.
Medina Luna Josefina. Oral Familiar Auto. 1 Acdo. Núm. Exp. 619/2001 Tomo III.
Mejía Mejía Rómulo Alejandro Ramses. Sucesorio Familiar Auto. 3 Acdos. Núm. Exp. 233/2021 Segunda Secc. (Ii).
Mendoza Uribe José Arturo vs. Torres Rojas Adriana. Cont. Ord. Fam. Auto. 1 Acdo. Núm. Exp. 2273/2011.

SOLO CONSULTA
SOLO CONSULTA
SOLO CONSULTA

Merlin Vieyra Arely vs. Ortiz Sánchez Arcangel. Especial Familiar Auto. 1 Acdo. Núm. Exp. 1765/2022.
Molina Acal Ivo Gustavo vs. Gómez Atencio Zamira Itzel. Ord. Civil Familiar Auto. 1 Acdo. Núm. Exp. 661/2015.
Molina Ruíz Jesús su Sucesión. Sucesorio Familiar Auto Principal. 1 Acdo. Núm. Exp. 1283/2023.
Morales Sánchez María Elena. Sucesorio Familiar Auto. 1 Acdo. Núm. Exp. 613/2021.
Moreno Gómez Rosalba vs. Baena Jiménez Enrique de Jesús. Controversias del Orden Familiar Auto. 1 Acdo. Núm. Exp. 2129/2012.
Muñoz Espinosa Justa. Sucesorio Familiar Auto. 1 Acdo. Núm. Exp. 1561/2019.
Noriega Pérez María de la Paz vs. Álvarez Gallegos Raymundo Agustín, Especial Familiar Auto. 1 Acdo. Núm. Exp. 877/2017.
Núñez Acosta Francisco Javier vs. Núñez Pérez Guadalupe Fabiola. Controversias del Orden Familiar Auto. 1 Acdo. Núm. Exp. 1097/2023.
Ocampo Navarro María Graciela vs. Ocampo Mejía Alfonso su Sucesión y Navarro Martín María Sofía su Sucesión. Ord. Civil Familiar Auto. 2 Acdos. Núm. Exp. 739/2022.
Olvera Mandujano Adelaido su Sucesión. Sucesorio Familiar Auto. 1 Acdo. Núm. Exp. 1547/2021.
Palomares Castillo Aquetzalli vs. López Palacios Ulises Alonso. Controversias del Orden Familiar Auto. 6 Acdos. Núm. Exp. 619/2023.
Pérez Ángeles Ignacia. Sucesorio Familiar Auto. 1 Acdo. en Otros. Núm. Exp. 1409/2010 Sec III.
Pérez Ayala Antonio vs. Flores Sánchez Lilia. Especial Familiar Auto. 1 Acdo. en Incidente. Núm. Exp. 591/2020 Inc. Compensación.
Peña Valdez María Eugenia vs. Gabriel Aguilar Ponce. Controversias del Orden Familiar Auto. 1 Acdo. en Incidente. Núm. Exp. 323/1998 Inc. Extinción de Pen Alim.
Piña Cedillo Elizabeth vs. López Carranza Víctor Bernardo. Controversias del Orden Familiar Auto. 1 Acdo. Núm. Exp. 1461/2012.
Quintanar Ruíz Cecilia vs. Gama Herrera Jorge Alberto. Controversias del Orden Familiar Auto. 3 Acdos. Núm. Exp. 663/2023.
Ramírez Uzcanga Xochil su Sucesión. Exh. Familiar Exhorto. 1 Acdo. en Exhorto. Núm. Exp. 1285/2023 Exhorto.
Reyes Vega Cynthia Magdalena vs. Castillo Miranda Rodolfo. Controversias del Orden Familiar Comparecencia Preven. 1 Acdo. Núm. Exp. 1297/2023 Principal.
Riquer González Cosío Paola vs. Enríquez Morán Enrique. Ord. Civil Familiar Auto Billete. 1 Acdo. en Incidente. Núm. Exp. 2083/2012 Inc. de Incremento y Pago de Diferencias de Pens Alim.
Rodríguez Escalante Jazmín vs. Ricardo Díaz Zúñiga. Div. Nec. Auto. 1 Acdo. Núm. Exp. 1487/2006.
Rodríguez Moreno Juan José y Rodríguez Moreno Juan José vs. Rodríguez Moreno Juan Josee. Sucesorio Familiar Auto. 2 Acdos. en Incidente. Núm. Exp. 389/2009 Inc. Rendición Ctas. Junio 2023.
Rodríguez Moreno Juan José. Int. Auto. 1 Acdo. Núm. Exp. 389/2009.
Rodríguez Silva Edgar vs. Garza Zepeda Claudia Mónica. Controversias del Orden Familiar Auto. 1 Acdo. Núm. Exp. 1249/2023.
Rojas Córdova Nancy y Rojas Córdova Nancy Angélica vs. Baena Palacios Uriel. Exh. Familiar Exhorto. 1 Acdo. en Exhorto. Núm. Exp. 1287/2023 Exhorto.
Rueda Gómez Alma Delia vs. Méndez Juárez Erick. Controversias del Orden Familiar Auto. 3 Acdos. Núm. Exp. 675/2023.
Ruíz José Luz María su Sucesión. Sucesorio Familiar Auto. 1 Acdo. Núm. Exp. 1507/2022 Sec III.
Sánchez Alcántara María Sofía vs. Job Isidro García. Ejec. Merc. Auto. 1 Acdo. Núm. Exp. 1497/2010.
Sesma Rodríguez Jéssica Irene. Juris. Voluntaria Familiar Auto. 1 Acdo. Núm. Exp. 711/2023.
Solís Escobedo Miguel Ángel su Sucesión. Sucesorio Familiar Auto. 1 Acdo. Núm. Exp. 1513/2022.
Solórzano López Alan Uriel. Interd. Auto. 1 Acdo. Núm. Exp. 341/2009.
Soriano Plaza Arturo su Sucesión. Sucesorio Familiar Auto. 2 Acdos. Núm. Exp. 45/2023.
Torres Reyes Gerardo su Sucesión. Sucesorio Familiar Auto Principal. 1 Acdo. Núm. Exp. 1281/2023.
Urban Mendoza Gabriela vs. Juárez Patiño Miguel. Especial Familiar Resol Sala. 1 Acdo. en Incidente. Núm. Exp. 1581/2019 Inc. de Liquidadciión de Sociedad Conyugal.
Valadez Moctezuma Graciela María vs. Fierro Pieraccini Gerardo María. Especial Familiar Auto. 2 Acdos. en Incidente. Núm. Exp. 1519/2018 Bis. 1 Inc. de Fijación de Pensión Alimenticia.
Viveros Gómez Érika Orquidea vs. Popoca Yáñez Rigoberto. Especial Familiar Auto. 1 Acdo. en Incidente. Núm. Exp. 989/2018 Inc. de Liq. de Sociedad Conyugal.
Zapata Maldonado Edgar José vs. Maldonado Gallo María de Lourdes y Zapata Téllez José. Controversias del Orden Familiar Auto. 1 Acdo. Núm. Exp. 413/2022.

AUDIENCIA

Cabrera Garnica José Heliodoro su Sucesión. Aud. 801 Sucesorio Familiar. 1 Audiencia. Núm. Exp. 1631/2021.
Manzano Pineda Isaac su Sucesión. Aud. 805 Sucesorio Familiar. 1 Audiencia. Núm. Exp. 1765/2021.
Zavala Santamaría Vicente Álvaro vs. Cabrera Girón Vilma del Carmen. Aud. 272- B y Sent. Especial Familiar. 1 Audiencia. Núm. Exp. 581/2023.

SENTENCIAS DEFINITIVAS DEL 11 DE JULIO DEL 2023

Méndez Sánchez Miguel Ignacio vs. Feregrino Ortiz Carolina. Especial Familiar Sent. Def. 1 Núm. Exp. 589/2023
Rojas Arellano Albina Guadalupe vs. Ramírez Lara Ricardo. Especial Familiar Sent. Def. 1 Núm. Exp. 763/2023

SENTENCIAS INTERLOCUTORIAS

García Betancourt Banya Margarita vs. Juárez Soriano Jesús Guadalupe. Controversias del Orden Familiar Sent. Interl. 1 Núm. Exp. 987/2023

LA SECRETARIA DE ACUERDOS
LIC. LAURA MERCEDES CEDILLO GARCÍA

SECRETARÍA "B"
ACUERDOS DEL 11 DE JULIO DEL 2023

Almora Bretón Juan Francisco su Sucesión. Sucesorio Familiar Principal. 1 Acdo. Núm. Exp. 802/2023.
Ávila y Rodríguez Aurelio Luis. Sucesorio Familiar Principal. 1 Acdo. Núm. Exp. 202/2020.
Barrón Olvera Laura Lizbeth vs. Hernández Mota Yair Esteban. Controversias del Orden Familiar 1 Acdo. Núm. Exp. 1196/2023.
Borrego Kim José Manuel vs. Borrego Kim José Manuel. Sucesorio Familiar 1 Acdo. en Incidente. Núm. Exp. 478/2018 Bis. 1 Secc. II.
Boue Becerril Jaime. Int. 1 Acdo. Núm. Exp. 1180/2005.
Bustamante Fuentes Víctor Armando. Juris. Voluntaria Familiar 1 Acdo. Núm. Exp. 620/2019.
Cabello Fuentes Cándido. Ord. Civ. Principal. 1 Acdo. Núm. Exp. 914/2003.
Calzada Prats Paola vs. Echeverría Gutiérrez José Ignacio. Especial Familiar 1 Acdo. en Incidente. Núm. Exp. 2088/2019 Inc. de Cuantif. de Pens. Vencidas y No Pagadas.
Camberos Estrada Iván Darío vs. Boschian Delgado Scarlett Josefina. Especial Familiar Principal. 2 Acdos. Núm. Exp. 1984/2017.
Cantera Reséndiz Natalia vs. Acunulado Al 1730/18. Sucesorio Familiar Principal. 2 Acdos. Núm. Exp. 1102/2017.
Charua Martínez de Kaweblum Sara. Int. Principal. 1 Acdo. Núm. Exp. 766/1997.
Domínguez Flores Miguel Ángel su Sucesión. Sucesorio Familiar Principal. 1 Acdo. Núm. Exp. 1416/2022.
Durán Vera Juan su Sucesión. Sucesorio Familiar Principal. 1 Acdo. Núm. Exp. 704/2023.
Enríquez Bautista César vs. Bustos Estrada Gloria. Especial Familiar 1 Acdo. Núm. Exp. 1276/2023.
Escobedo Elizarrarás Erik vs. Méndez Velasco Rebeca Adriana. Controversias del Orden Familiar Principal. 1 Acdo. Núm. Exp. 206/2016.
España Moreno Jorge Arturo vs. Servín López Karla Nayeli. Exh. Familiar Exhorto. 1 Acdo. en Exhorto. Núm. Exp. 1216/2023 Exhorto.
Fernández Flores Mayte Adriana vs. Hernández Esquivel José Luis. Controversias del Orden Familiar Principal. 1 Acdo. Núm. Exp. 1902/2022.
Funtanet Mange Gloria Ana su Sucesión. Sucesorio Familiar Principal. 1 Acdo. en Otros. Núm. Exp. 1654/2021 Proyecto de Distribución Provisional.

SOLO CONSULTA
SOLO CONSULTA
SOLO CONSULTA

Gallegos Navarrete María del Refugio su Sucesión. Sucesorio Familiar 1 Acdo. Núm. Exp. 1114/2022.
Garza Ascencio María Manuela vs. Uribe Martínez Christian León. Especial Familiar 1 Acdo. Núm. Exp. 968/2023.
González García Blanca su Sucesión. Sucesorio Familiar Principal. 1 Acdo. Núm. Exp. 1144/2022.
Guerrero Godoy Carlos vs. Coutiño Escobar Blanca. Cont. Ord. Fam. Principal. 1 Acdo. Núm. Exp. 1042/2012.
Guerrero González Saturnino. Sucesorio Familiar Principal. 1 Acdo. Núm. Exp. 1332/2017 Bis. 3 Secc IV.
Gutiérrez Aguilar José Luis. Sucesorio Familiar 1 Acdo. Núm. Exp. 148/2022 Secc. Iv: de Partición.
Gutiérrez Cruz Berenice vs. Pérez García Jesús. Controversias del Orden Familiar Principal. 1 Acdo. Núm. Exp. 2254/2015.
Hernández López Socorro vs. Velázquez Rivas Fernando Jesús. Especial Familiar Principal. 1 Acdo. Núm. Exp. 992/2023.
Ixcamparij Rosales Carlos Haroldo vs. Rivera Rodríguez Rocío Arminda. Especial Familiar 1 Acdo. en Incidente. Núm. Exp. 236/2018 Vía Apremio.
Lemus Sáenz Ángela vs. Ledesma Ruíz José Manuel. Controversias del Orden Familiar Principal. 1 Acdo. Núm. Exp. 714/2022.
López Aquino Ofelia vs. Peña Adelaido. Controversias del Orden Familiar Principal. 1 Acdo. Núm. Exp. 1048/2017.
Loyola Ramírez Gustavo Alejo su Sucesión. Sucesorio Familiar Principal. 1 Acdo. Núm. Exp. 834/2022.
Marín Vargas Magdalena vs. Astorga Ramírez Salvador. Especial Familiar Principal. 1 Acdo. Núm. Exp. 586/2022.
Martínez Cruz Áurea Abigail vs. López Bravo Roberto Ramiro. Controversias del Orden Familiar 1 Acdo. Núm. Exp. 1132/2023.
Martínez Islas Keren Happuch vs. Mejía Farfán Jaime. Especial Familiar 1 Acdo. Núm. Exp. 1898/2021.
Mejía Rodríguez Margarita vs. Óscar Ortiz Vargas. Controversias del Orden Familiar Principal. 1 Acdo. Núm. Exp. 430/2009.
Mendoza Ávila María Elena vs. Romero Mendoza Graciela y Romero Mendoza Rocío y Romero Mndoza Maricela y Romero Mendoza Luz Angélica y Romero Mendoza Heriberto. Controversias del Orden Familiar Principal. 1 Acdo. Núm. Exp. 1256/2023.
Merchant Merchand María del Rosario vs. Manjarrez Castañeda Rodrigo. Especial Familiar Principal. 2 Acdos. Núm. Exp. 1090/2023.
Montalvo Muñoz Nijteha Alejandra vs. Palma Bravo Ricardo. Especial Familiar 3 Acdos. Núm. Exp. 722/2020 Bis. 4 Tomo II.
Mora Trujillo Alfredo vs. Granados Bocanegra Dulce Esmeralda. Especial Familiar Principal. 1 Acdo. Núm. Exp. 1164/2023.
Morales Huitrón Claudia Angélica vs. Pascal Alcorta Armando. Especial Familiar Principal. 2 Acdos. Núm. Exp. 750/2019.
Moreno Vivar Gloria María Encarnación Isabel. Int. Principal. 1 Acdo. Núm. Exp. 874/1999.
Murillo Morales Esperanza vs. Cisneros Osorio Gonzalo Rodrigo. Controversias del Orden Familiar Principal. 1 Acdo. Núm. Exp. 408/2023.
Nava Escutia Mariana Lizbeth vs. Piñon Sandoval Edgar Gustavo. Exh. Familiar Exhorto. 1 Acdo. en Exhorto. Núm. Exp. 1228/2023 Exhorto.
Núñez Gutiérrez José Arturo. Sucesorio Familiar Expedientillo. 1 Acdo. Núm. Exp. 2194/2016.
Ojeda Márquez Cindy Minerva vs. Cerón Martínez Juan Julián. Controversias del Orden Familiar Principal. 1 Acdo. Núm. Exp. 1098/2023 Principal.
Olvera Basave Eduardo su Sucesión. Sucesorio Familiar 1 Acdo. Núm. Exp. 1142/2023.
Pagaza Correa Mariana vs. Gómez García David. Controversias del Orden Familiar Alimentos. 1 Acdo. Núm. Exp. 206/2013.
Palacios Vidal Debora Irais vs. Campos López Aldo Ernesto. Especial Familiar 1 Acdo. Núm. Exp. 450/2023.
Pasquetti Hernández Guiseppe vs. Navarro Vázquez Mariel. Ord. Civil Familiar Inc. Violencia. 1 Acdo. en Incidente. Núm. Exp. 1362/2015 Bis. 4 Incid Violencia Familiar.
Pérez Martínez José Alberto vs. Méndez Roldán Juan Carlos. Especial Familiar 2 Acdos. Núm. Exp. 978/2023.
Pérez Mondragón Irene su Sucesión. Sucesorio Familiar Principal. 2 Acdos. Núm. Exp. 946/2023.
Quiñonez Hormiga Zulma Mireya vs. Pérez Sosa Roberto Tomás. Controversias del Orden Familiar 1 Acdo. Núm. Exp. 1563/2022.
Rendón Jiménez Gloria. Sucesorio Familiar 1 Acdo. en Otros. Núm. Exp. 1164/2018 Bis. 1 Secc. II.
Robles Gómez Alicia su Sucesión. Sucesorio Familiar Principal. 1 Acdo. Núm. Exp. 256/2022.
Rocha Reyes Alberto vs. Pardo Guadarrama María Guadalupe. Controversias del Orden Familiar 1 Acdo. Núm. Exp. 1284/2023.
Rodríguez Martínez Efrén vs. Rivera Rivera Mitzin Osiris Abigail. Especial Familiar 1 Acdo. en Incidente. Núm. Exp. 364/2021 Bis. 1 Incid Pens Compensatoria.
Rodríguez Uribe José Alberto vs. González Pérez Flor María. Especial Familiar 1 Acdo. Núm. Exp. 120/2023.
Rojas Briseño María de Los Ángeles vs. Gutiérrez Galicia César Andrés. Controversias del Orden Familiar Principal. 2 Acdos. Núm. Exp. 1054/2023.
Rojas Pérez Floriberto su Sucesión. Sucesorio Familiar Principal. 1 Acdo. Núm. Exp. 578/2023.
Romero Arriaga Jéssica Valeria vs. Cayetano Cabrera Sergio Gabriel. Vía de Apremio Familiar 1 Acdo. Núm. Exp. 382/2023.
Romero Corrales Pedro su Sucesión. Sucesorio Familiar Principal. 1 Acdo. Núm. Exp. 904/2023.
Rosas Monroy Francisco. Sucesorio Familiar 1 Acdo. Núm. Exp. 2094/2019 Secc. IV.
Ruíz Pintor Bárbara Jazmín vs. Salinas Puga Jesús Isaac. Controversias del Orden Familiar 1 Acdo. Núm. Exp. 1504/2018.
Saldaña Cuéllar Claudia Michelle vs. Cortés Ávila Jesús Allan. Controversias del Orden Familiar 1 Acdo. Núm. Exp. 470/2020 Tomo II.
Sánchez Coronel Nayelli Giselle vs. Martell Reyes José Ángel. Controversias del Orden Familiar Auto en el Inc. de Incremento de Pensión Alimenticia. 1 Acdo. en Incidente. Núm. Exp. 2046/2018 Bis. 3 Incid Incremento Pens Alim.
Sánchez Ortiz Ariadna. Sucesorio Familiar 1 Acdo. Núm. Exp. 508/2021.
Sánchez Rodríguez Adriana vs. Gómez Pedroza Raúl Eduardo. Controversias del Orden Familiar 1 Acdo. Núm. Exp. 1664/2022.
Sánchez Vega Joel Santiago. Sucesorio Familiar Principal. 4 Acdos. Núm. Exp. 1100/2004.
Sánchez y Martínez Raúl. Sucesorio Familiar Principal. 1 Acdo. Núm. Exp. 518/2015.
Santiago Vázquez Jéssica vs. Santiago Armas Francisco. Controversias del Orden Familiar Principal. 1 Acdo. Núm. Exp. 2084/2018.
Serrano Ruiz Andrea vs. Tosqui Molina Jonatan Alberto. Exh. Familiar Exhorto. 1 Acdo. en Exhorto. Núm. Exp. 1192/2023 Exhorto.
Servín Bracamontes Jonathan Francisco vs. Rojas Ramírez Estefania. Especial Familiar 1 Acdo. Núm. Exp. 1122/2023.
Suárez Peredo Tapia Magdalena. Sucesorio Familiar 1 Acdo. en Otros. Núm. Exp. 1218/2020 Bis. 1 Secc II.
Torres Ramírez Francisca su Sucesión. Sucesorio Familiar Principal. 1 Acdo. Núm. Exp. 1016/2023.
Vázquez Pimentel Deborah vs. Martínez Vargas Jesús Adrián. Controversias del Orden Familiar 2 Acdos. Núm. Exp. 1030/2023.
Vázquez Valencia Margarita Gabriela vs. Flores Barreto Flavio José. Controversias del Orden Familiar Principal. 1 Acdo. Núm. Exp. 2044/2022.
Velázquez García Rocío vs. Roberto Jiménez Tapia. Cont. Ord. Fam. Expedientillo. 1 Acdo. Núm. Exp. 1264/2002.
Villeda Alfaro Silvia su Sucesión. Sucesorio Familiar Principal. 3 Acdos. Núm. Exp. 118/2023.
Zavala García Mónica vs. López Gómez Eduardo. Controversias del Orden Familiar 1 Acdo. Núm. Exp. 784/2023.
Zúñiga Estrada Modesto. Juris. Voluntaria Familiar Principal. 1 Acdo. Núm. Exp. 760/2021.
De la Cruz Aguilar Enrique vs. Moreno Tovar Rocío. Exh. Familiar Exhorto. 1 Acdo. en Exhorto. Núm. Exp. 1292/2023 Exhorto.
De la Pera de la Cruz Magaly Montserrat vs. Zaldívar Lara Óscar Rolando. Controversias del Orden Familiar Auto Billete. 1 Acdo. Núm. Exp. 2004/2022.

AUDIENCIA

Jiménez Buendía Rubén Tomás su Sucesión. Aud. 805 Sucesorio Familiar. 1 Audiencia. Núm. Exp. 2136/2022.
Lemus Sáenz Ángela vs. Ledesma Ruíz José Manuel. Aud. Platica Controversias del Orden Familiar 1 Audiencia. Núm. Exp. 714/2022.
Pasten González Adriana Sherlyn vs. Mondragón Ávila Héctor. Aud. Principal Controversias del Orden Familiar 1 Audiencia. Núm. Exp. 390/2023.

SOLO CONSULTA
SOLO CONSULTA
SOLO CONSULTA

Reyes González Dafne Francel vs. Reyes Pacheco Arturo. Aud. Incid Cancel Pens Alim. Controversias del Orden Familiar 1 Acdo. en Incidente. Núm. Exp. 992/2016 Bis. 1 Inc. de Cancel. de Pensión Alimenticia.

De la Pera de la Cruz Magaly Montserrat vs. Zaldívar Lara Óscar Rolando. Aud. Principal Controversias del Orden Familiar 1 Audiencia. Núm. Exp. 2004/2022.

LA SECRETARIA DE ACUERDOS
LIC. SILVIA ROJAS OCAÑA

TRIGÉSIMO SEXTO DE LO FAMILIAR

SECRETARÍA "A"
ACUERDOS DEL 11 DE JULIO DEL 2023

Abraham Ayala Raúl vs. Claudia Flores Ramírez. Controversias del Orden Familiar Djh. 1 Acdo. Núm. Exp. 873/2019.

Aguilar Argaez Ana María vs. Milo Caraza Alexis. Especial Familiar Billete. 1 Acdo. en Otros. Núm. Exp. 1809/2016.

Aguirre Martínez Jorge vs. Tania Jaquelín Reyes Domínguez. Controversias del Orden Familiar 1 Acdo. en Incidente. Núm. Exp. 183/2013 Inc. Pensiones Vencidas y No Pagadas.

Alarid Joya María del Carmen vs. Antonio Guerrero Arenas. Especial Familiar Djh. 1 Acdo. Núm. Exp. 689/2013.

Alcalde León Sara vs. Juan Arturo Pinzón de Hijar. Especial Familiar Djh 2. 2 Acdos. Núm. Exp. 1925/2017.

Alejandro Garca Bárbara Yunue vs. Salas Zavaleta Brando Eduardo y Zavaleta Torres María Edith. Controversias del Orden Familiar Aa3 No Plublicado D el 6 de Julio. 1 Acdo. Núm. Exp. 651/2023.

Angarita Blanco Angelys Carina vs. Sánchez Arriaga Eduardo Alan. Controversias del Orden Familiar 3 Acdos. Núm. Exp. 605/2023.

Argueta Ponce Orlando vs. Beatriz Laredo Gómez. Especial Familiar Djh. 1 Acdo. Núm. Exp. 631/2015.

Arzt Colunga Wanda Sigrid vs. Óscar Aguilar Ascencio. Especial Familiar Djh. 1 Acdo. Núm. Exp. 905/2021.

Banda Herrera Angélica María. Especial Familiar Djh 2. 2 Acdos. en Incidente. Núm. Exp. 491/2015 Inc. de Cambio Guarda y Custodia.

Barrientos Gálvez María Magdalena vs. Álvaro Javier Espinosa Sabás. Controversias del Orden Familiar Jla. 1 Acdo. Núm. Exp. 2295/2013.

Bastida Grageda Luis Martín. Especial Familiar Aa3. 1 Acdo. en Incidente. Núm. Exp. 611/2016 Inc. de Disol. y Liquidación de la Sociedad Conyugal.

Belli Rodríguez Brenda Dalahi vs. David Gerardo Vázquez López. Controversias del Orden Familiar Aa3. 1 Acdo. Núm. Exp. 733/2021.

Blanco Guzmán Sarahi Emma vs. Carlos Gustavo Dávila Guzmán. Controversias del Orden Familiar Aa3. 4 Acdos. Núm. Exp. 1879/2019 Bis. 1 Tomo II.

Blanco Guzmán Sarahi Emma vs. Dávila Guzmán Carlos Gustavo. Controversias del Orden Familiar Aa3. 1 Acdo. en Incidente. Núm. Exp. 1879/2019 Bis. 1 Inc. de Cuantif. y Liquidación de Pensiones Alimenticias Adeudadas.

Blanco Melo Swierzewska Paulina vs. Baños Martínez Julina. Controversias del Orden Familiar 1 Acdo. Núm. Exp. 963/2023.

Cabrera Soto Azucena Santa vs. Castillo Rodríguez Antonio. Controversias del Orden Familiar Alimentos por Comparecencia - Eem. 1 Acdo. Núm. Exp. 1295/2023.

Calvon Rubio Ovidio. Sucesorio Familiar 1 Acdo. en Expedientillo. Núm. Exp. 19/2016 Bis. 1.

Campos Madrid María de Lourdes. Controversias del Orden Familiar Aa3. 2 Acdos. en Incidente. Núm. Exp. 1269/2002 Inc. de Cancel. de Pensión Alimenticia Ll.

Canchola Canchola Jorge. Sucesorio Familiar Djh. 1 Acdo. Núm. Exp. 541/2017.

Carreón García José su Sucesión. Sucesorio Familiar Djh. 1 Acdo. Núm. Exp. 453/2015.

Carrillo Chávez Sandra vs. Romero López Gabriel. Especial Familiar Djh. 1 Acdo. Núm. Exp. 1319/2022.

Cea Mercado Rosendo Anselmo. Sucesorio Familiar 1 Acdo. Núm. Exp. 439/2019.

Cerda Hernández Esmeralda Mayte vs. Goddard Salazar Carlos Ulises. Controversias del Orden Familiar Djh. 1 Acdo. Núm. Exp. 975/2023.

Cerón Torres Bulmaro y Pelcastre Avan María Eugenia vs. Martínez Rocha Petra. Controversias del Orden Familiar Bps. 1 Acdo. Núm. Exp. 1225/2023.

Claudio Cortés Juan Carlos vs. Bernal Pérez Yéssica. Especial Familiar Aa3. 3 Acdos. Núm. Exp. 1471/2022.

Cruz Castañeda Rosa Angélica vs. Julio César Rosado Tapia. Controversias del Orden Familiar 1 Acdo. Núm. Exp. 233/2006.

Cuevas García Carlos Noé su Sucesión. Int. Djh. 1 Acdo. Núm. Exp. 885/2011.

Cuevas Mora Sandra Paulina. Controversias del Orden Familiar Billete. 1 Acdo. en Incidente. Núm. Exp. 357/2016 Inc. de Pago de Pensiones Vencidas y No Pagadas.

Díaz Peña Manuel. Sucesorio Familiar Aa3. 2 Acdos. Núm. Exp. 1821/2017.

Díaz Rodríguez Verónica vs. Andrés Vélez Espinosa. Especial Familiar Aa3. 1 Acdo. Núm. Exp. 757/2013.

Domínguez García Ramón vs. Jenny Domínguez Jiménez. Especial Familiar Djh. 1 Acdo. Núm. Exp. 1201/2013.

Dorantes González María Fernanda vs. Esquivel García Mario Jair. Controversias del Orden Familiar Djh. 1 Acdo. Núm. Exp. 1191/2023.

Fortunat Rivera María su Sucesión. Sucesorio Familiar Djh. 1 Acdo. Núm. Exp. 2179/2016.

García López Emilio Daniel vs. Yolanda Montaño Martínez. Controversias del Orden Familiar Aa3 No Publiado del 10 de Julio. 2 Acdos. Núm. Exp. 869/2021 Amparo 723/2023- III.

García Pérez Ángeles Lourdes vs. Serrato Ángeles Gerardo. Especial Familiar 5 Acdos. en Incidente. Núm. Exp. 169/2019 Bis. 1 Inc. para Regular Las Consecuencias Inherentes a la Disol. del Vinculo Matrimonial Tomo II.

Gómez Pérez Irma. Juris. Voluntaria Familiar Djh 2. 2 Acdos. Núm. Exp. 249/2018 Cuad. Rendición Ctas. 2022.

González Munguía Esther. Sucesorio Familiar Expedientillo. 1 Acdo. Núm. Exp. 561/2013.

González Orea Luis María Gabriel. Sucesorio Familiar Expedientillo. 1 Acdo. Núm. Exp. 1749/2018.

González Rodríguez José Luis vs. Elsa Jiménez Peral. Especial Familiar 1 Acdo. en Incidente. Núm. Exp. 1277/2016 Inc. de Liquidación de Sociedad Conyugal.

Granados González Benigna. Sucesorio Familiar 1 Acdo. en Incidente. Núm. Exp. 1243/2012 Inc. Destitución de Albacea, Pago Daños y Perjuicios.

Guzmán Guzmán María Antonieta Patricia vs. Francisco Javier Teista. Ord. Civil Familiar 1 Acdo. Núm. Exp. 601/2012.

Hernández Andrade Angélica vs. Omar de León Pacheco. Controversias del Orden Familiar 1 Acdo. Núm. Exp. 1355/2016 Bis. 1 Tomo II.

Hernández Espinoza Daniela Ivonne vs. Vázquez Tovar Armando. Controversias del Orden Familiar Bps. 1 Acdo. Núm. Exp. 1229/2023.

Hernández Espinoza María Elena su Sucesión. Sucesorio Familiar Aa3 mal Publ. del 10 de Julio. 1 Acdo. Núm. Exp. 935/2022 Secc. Segunda.

Hernández Hernández Diana Laura vs. Ramírez Martínez Patrocinio. Controversias del Orden Familiar 2 Acdos. Núm. Exp. 1155/2023.

Hernández Martínez Antonia vs. Luis Enrique Covarrubias Mercado. Controversias del Orden Familiar Aa3. 1 Acdo. Núm. Exp. 33/2014.

Hernández Mena María Guadalupe vs. Romero Calvillo Carlos. Controversias del Orden Familiar 1 Acdo. Núm. Exp. 21/2022.

Hernández Olvera Fernando vs. Ramos Jiménez Rosa Fernanda. Controversias del Orden Familiar 1 Acdo. Núm. Exp. 1369/2022.

Hernández Aley Evangelina vs. Marcos Fuentes Fernández. Controversias del Orden Familiar Djh. 1 Acdo. Núm. Exp. 283/2021.

Herrera Rodríguez Norma Angélica vs. García Ortiz José Francisco. Controversias del Orden Familiar Expedientillo. 1 Acdo. Núm. Exp. 593/2010 Bis. 1.

Ibarguengoitia Mena Héctor Javier. Sucesorio Familiar Djh. 1 Acdo. Núm. Exp. 33/2021.

Izaguirre Sánchez Carla Alejandra y Izaguirre Sánchez Juan Carlos vs. Izaguirre Hernández Juan Manuel. Controversias del Orden Familiar 1 Acdo. Núm. Exp. 895/2023.

Juárez Ibáñez Pedro y Otro. Sucesorio Familiar Djh Expdllo. 1 Acdo. Núm. Exp. 301/2020.

SOLO CONSULTA
SOLO CONSULTA
SOLO CONSULTA

Juárez Torres María Eligia vs. Venegas Vega Carlos Alberto. Controversias del Orden Familiar 1 Acdo. en Incidente. Núm. Exp. 763/2007 Inc. de Incumplimiento de Régimen de Visitas y Convivencias.
Lara Lara Ángel Rubí vs. Méndez Guzaman Marcos. Controversias del Orden Familiar Aa3. 1 Acdo. Núm. Exp. 1523/2022 Bis. 1 Tomo II.
Lazcano Gómez Laura. Juris. Voluntaria Familiar Jla. 1 Acdo. Núm. Exp. 955/2017.
Lehouiller Villanueva Leticia vs. Mario Antonio San Miguel Herrera. Controversias del Orden Familiar Aa3. 1 Acdo. en Otros. Núm. Exp. 175/2017 Bis. 1 Tomo II.
Lomelí Medina Alejandra vs. Gerardo Miranda Estanislao. Controversias del Orden Familiar Djh. 1 Acdo. Núm. Exp. 337/2017.
López Anzmendi Zenaida. Sucesorio Familiar Djh. 1 Acdo. Núm. Exp. 395/2017.
López Hernández Marlene vs. Ramírez Cárdenas Juan. Controversias del Orden Familiar Aa3. 2 Acdos. en Incidente. Núm. Exp. 733/2015.
López Reséndiz Mónica vs. Juárez Moreno Tomás. Controversias del Orden Familiar Aa3. 1 Acdo. Núm. Exp. 1979/2022.
López Sánchez Concepción. Sucesorio Familiar Expedientillo. 1 Acdo. Núm. Exp. 493/2013.
Loredo Gaitan Fidel y/o Fidel Loredo Gaytán. Sucesorio Familiar Jla. 1 Acdo. Núm. Exp. 559/2020.
López Escobedo Juan Gabriel. Especial Familiar 1 Acdo. en Incidente. Núm. Exp. 253/2021 Inc. que Regula Las Consecuencias de la Disol. del Vinculo Matrimonial.
Magaña Damián Sergio su Sucesión. Sucesorio Familiar 1 Acdo. Núm. Exp. 1223/2021.
Maldonado Santamaría Bruno. Controversias del Orden Familiar Aa3 Cuad. de Amparo. 1 Acdo. en Expedientillo. Núm. Exp. 937/2021 Expedientillo.
Martínez García Julio César vs. Guevara Monroy Karina. Controversias del Orden Familiar Aa3. 1 Acdo. Núm. Exp. 123/2022.
Martínez Ramírez Pedro y Otra. Sucesorio Familiar Djh. 1 Acdo. Núm. Exp. 1153/2008.
Minero Sánchez Virginia Guadalupe vs. Miguel Ángel Rodríguez Sánchez. Especial Familiar Aa3 N O. Publ. del 10 de Julio. 1 Acdo. Núm. Exp. 1081/2019.
Minero Sánchez Virginia Guadalupe vs. Miguel Ángel Rodríguez Sánchez. Especial Familiar Aa3 no Publ. del Diez de Julio. 2 Acdos. en Incidente. Núm. Exp. 1081/2019 Inc. de Disminución de Pensión Alimenticia.
Mozo Dávalos María Fabiola vs. Rincón Rodríguez Víctor. Controversias del Orden Familiar 1 Acdo. Núm. Exp. 1581/2022.
Neria Romano Marcelino. Sucesorio Familiar Djh. 1 Acdo. Núm. Exp. 1125/2012.
Niave Tovar Sara. Sucesorio Familiar Aa3. 1 Acdo. Núm. Exp. 161/2019.
Ocampo Cruz Frnacisco Javier vs. Espinosa Ortiz Sharon Karen. Controversias del Orden Familiar Billete. 1 Acdo. Núm. Exp. 1309/2022.
Ortiz Álvarez Valeria Nohemí vs. Cruz Castillo Luis Adrián. Controversias del Orden Familiar Bps. 1 Acdo. Núm. Exp. 1247/2023.
Ortiz Duarte Fernando. Sucesorio Familiar 1 Acdo. Núm. Exp. 1587/2004.
Ortiz Fuertes Virginia Carolina Esperanza su Sucesión. Sucesorio Familiar Aa3. 3 Acdos. Núm. Exp. 1545/2022.
Pablo Pedro Edith Paz vs. Pérez Mejía César. Controversias del Orden Familiar Jla. 1 Acdo. Núm. Exp. 949/2023.
Pacheco Luna José Luis su Sucesión. Sucesorio Familiar Aa3. 1 Acdo. Núm. Exp. 103/2023.
Pantoja Escobedo José Luis. Sucesorio Familiar Djh. 1 Acdo. Núm. Exp. 833/2020.
Peralta Cheu Clara Leticia vs. Serrano Sánchez Guillermo. Controversias del Orden Familiar 2 Acdos. en Incidente. Núm. Exp. 921/2013 Incidental.
Peralta Tovar Claudia. Controversias del Orden Familiar 1 Acdo. en Incidente. Núm. Exp. 289/2004 Inc. de Cancel. de Pensión Alimenticia.
Pérez Nava Geraldine Mónica vs. Daniel Eduardo Castellanos Castillo. Controversias del Orden Familiar Djh. 1 Acdo. Núm. Exp. 2057/2019.
Pérez Fentanes Silvia vs. Andrés Serrano Sánchez. Alim. Jla. 1 Acdo. Núm. Exp. 1167/2002.
Quezada García Flora. Sucesorio Familiar Expedientillo. 1 Acdo. Núm. Exp. 1101/2019.
Ramos Aguilar Marlett vs. Alejandro Landeros García. Controversias del Orden Familiar Jla. 1 Acdo. Núm. Exp. 453/2020.
Reyes del Toro Camila vs. Ballester Alarcón Arturo. Controversias del Orden Familiar Aa3. 2 Acdos. Núm. Exp. 2037/2021 Bis. 1 Tomo II.
Ríos Rocha Alan Kristian vs. Diana Gomora López. Especial Familiar Aa3. 1 Acdo. en Incidente. Núm. Exp. 175/2021 Inc. de Cancel. de Pensión Alimenticia Definitiva.
Ríos Vargas Alfredo su Sucesión. Sucesorio Familiar Aa3. 5 Acdos. Núm. Exp. 603/2023.
Rivera Sandoval María. Sucesorio Familiar 1 Acdo. en Otros. Núm. Exp. 1171/2012 Secc. IV.
Romero Ibarra María Esperanza. Sucesorio Familiar Djh. 1 Acdo. Núm. Exp. 183/2022 Bis. 1.
Romero Romero Josefina su Sucesión. Sucesorio Familiar Aa3. 1 Acdo. Núm. Exp. 1727/2022.
Salazar Campos Jesús. Sucesorio Familiar Djh. 1 Acdo. Núm. Exp. 15/2014.
Sánchez Núñez Enrique vs. María del Rocío Monroy Álvarez Icaza. Esp. Hip. Billete. 1 Acdo. Núm. Exp. 1613/2010.
Sandoval Galindo José Víctor Valentín. Sucesorio Familiar Expedientillo. 1 Acdo. Núm. Exp. 1843/2018.
Soria González Aldo Fernando vs. Hernández Portillo Alejandra. Especial Familiar Dada Cuenta. 1 Acdo. Núm. Exp. 1353/2022.
Tinoco Esteban Crispín su Sucesión. Sucesorio Familiar Djh. 1 Acdo. Núm. Exp. 199/2023.
Trejo Sánchez Reynalda. Sucesorio Familiar 2 Acdos. Núm. Exp. 251/2019.
Trinidad Martínez Jimena vs. Trinidad Martínez Demetrio Candelario. Controversias del Orden Familiar Djh. 1 Acdo. Núm. Exp. 1071/2023.
Vázquez Sales Sairi Yolanda vs. Sánchez Sánchez Adolfo. Controversias del Orden Familiar Aa3. 1 Acdo. Núm. Exp. 913/2023.
Velázquez Rodríguez Reyna vs. González Pérez José Roberto Antonio su Sucesión. Ord. Civil Familiar Aa3 Cuad. de Amparo. 1 Acdo. en Amparo. Núm. Exp. 1920/2022 Amparo 707/2023- III.
Yarzabal Coronel Nashielly vs. Sánchez Aguirre Fabián. Especial Familiar Djh. 1 Acdo. Núm. Exp. 551/2022.
NO PUBLICADOS
Benítez Mellado Pascual su Sucesión. Sucesorio Familiar Expedientillo. 1 Acdo. Núm. Exp. 819/2006 Expediente.
Hernández Olvera Fernando vs. Ramos Jiménez Rosa Fernanda. Controversias del Orden Familiar 2 Acdos. Núm. Exp. 1369/2022.
Hidalgo Burgos Rubén Salomón su Sucesión. Sucesorio Familiar Expedientillo. 1 Acdo. Núm. Exp. 1579/2021.
Pérez Fentanes Silvia vs. Andrés Serrano Sánchez. Alim. Jla. 1 Acdo. Núm. Exp. 1167/2002.
Rivera Rivera Belem vs. Ricardo Pérez Cu. Controversias del Orden Familiar Mrv. 1 Acdo. Núm. Exp. 2368/2014.
Rivera Romero Zamuel. Sucesorio Familiar Expedientillo. 1 Acdo. Núm. Exp. 461/2016.
Tovar Medina José de Jesús. Sucesorio Familiar Expedientillo. 1 Acdo. Núm. Exp. 155/2021.
AUDIENCIA
González Pérez José Roberto Antonio su Sucesión. Djh Sucesorio Familiar. 1 Audiencia. Núm. Exp. 291/2022.
Hernández García Rutilo su Sucesión. Aa3 Sucesorio Familiar. 1 Audiencia. Núm. Exp. 1799/2022.
Jardón Márquez Héctor vs. Flores Flores Tania Berenice. Aa3 Audfiencia Controversias del Orden Familiar 1 Audiencia. Núm. Exp. 899/2022.
Vargas Menchaca Óscar Uriel vs. Jaimes Valdés Lizbeth. Aa3 Controversias del Orden Familiar 1 Audiencia. Núm. Exp. 49/2023.

SENTENCIAS INTERLOCUTORIAS

Ávalos Castañeda Manuel. Sucesorio Familiar Sent. Interl. 1 Núm. Exp. 85/2021
Ramos Molina Lorenza Anacoreta su Sucesión. Sucesorio Familiar Avc 1 Núm. Exp. 971/2021

NO PUBLICADOS

SOLO CONSULTA
SOLO CONSULTA
SOLO CONSULTA

Guzmán Guzmán María Antonieta Patricia vs. Teista Francisco Javier. Ord. Civil Familiar Sent. Interl. 2 Sent. Interl. en Incidente. Núm. Exp. 601/2012

LA SECRETARIA DE ACUERDOS
LIC. YANIRA FLORES LOZADA

SECRETARÍA "B"
ACUERDOS DEL 11 DE JULIO DEL 2023

Acosta Vargas Óscar su Sucesión. Sucesorio Familiar Mrv. 1 Acdo. Núm. Exp. 1166/2022.
Aguilar Almazán María del Socorro vs. Gacía Meneses Efrén. Controversias del Orden Familiar Mrv. 2 Acdos. en Incidente. Núm. Exp. 514/1995 Inc. de Aumento de Pensión Alimenticia.
Aguilar Tavera Fabiola vs. Acevedo Luna Gerardo Iovan. Especial Familiar Mrv. 1 Acdo. Núm. Exp. 1236/2021.
Aguilera Delgado Alejandra vs. Ennyo Gyovanny Caballero López. Especial Familiar Billete. 1 Acdo. en Expedientillo. Núm. Exp. 876/2021 Expedientillo.
Alcántara Hernández Julia. Sucesorio Familiar Mrv. 2 Acdos. Núm. Exp. 2226/2013.
Anderson Félix Pamela vs. Carlos Geovanni Maya López. Controversias del Orden Familiar Mrv. 1 Acdo. Núm. Exp. 2222/2015.
Andrade García Diana Osiris vs. Daniel Reséndiz Cano. Controversias del Orden Familiar Mrv. 1 Acdo. en Expedientillo. Núm. Exp. 1726/2019.
Ariza Nava Enedina vs. Aguirre Plata J Jesús. Controversias del Orden Familiar Mrv. 1 Acdo. Núm. Exp. 1376/2022.
Arroyo Aguirre José Jesús Ricardo. Sucesorio Familiar Aa3. 2 Acdos. en Amparo. Núm. Exp. 1379/2021 Amparo 115/2023-V.
Bolaños Anaya Roberto Antonio vs. Adriana Talavera Lemus. Controversias del Orden Familiar Mrv. 1 Acdo. en Incidente. Núm. Exp. 320/2016 Inc. de Incumplimiento de Convenio.
Caballero Rangel Roberto. Sucesorio Familiar B5. 1 Acdo. Núm. Exp. 1226/2020.
Cabrera Hernández Mercedes vs. Ricardo Jacobo Martínez Torres. Controversias del Orden Familiar Mrv. 1 Acdo. en Expedientillo. Núm. Exp. 876/2016.
Calderón Mora María Aidée vs. Velázquez Hernández Miguel Ángel. Controversias del Orden Familiar B5. 1 Acdo. Núm. Exp. 2072/2021.
Camacho Suárez Miguel. Sucesorio Familiar Eism. 1 Acdo. Núm. Exp. 1978/2018.
Camacho Suárez Miguel. Sucesorio Familiar Eism. 1 Acdo. Núm. Exp. 1978/2018 Bis. 2 Secc. Segunda.
Castellanos Velasco Luz. Sucesorio Familiar Mrv. 1 Acdo. en Incidente. Núm. Exp. 2324/2014 Inc. Remoción de Albacea (Angelina).
Cazares Arriaga Lorena vs. Francisco Javier Juárez Navarrete. Controversias del Orden Familiar Mrv. 1 Acdo. Núm. Exp. 704/2020.
Contreras Juan y/o su Sucesión. Sucesorio Familiar Mrv. 1 Acdo. en Exhorto. Núm. Exp. 1280/2023.
Cuevas Aguilar Monserrat vs. Hernández Hernández Irving Vladimir. Controversias del Orden Familiar Mrv. 2 Acdos. Núm. Exp. 1710/2021.
Damián Peñaloza Ángel Edgar vs. Yadira García Rojas. Controversias del Orden Familiar Eism. 1 Acdo. Núm. Exp. 206/2021.
Delgado García Eliazer vs. Tomás Martínez Escalera. Especial Familiar B5. 1 Acdo. Núm. Exp. 452/2019.
Delgado Valencia Aleydy vs. Arturo Ramírez Muñoz. Especial Familiar Mrv. 1 Acdo. Núm. Exp. 160/2020.
Escalera González María Eugenia vs. Jorge Alberto Mendoza Buendía. Especial Familiar Mrv. 1 Acdo. en Expedientillo. Núm. Exp. 528/2019.
Espinosa Gerardo Carolina vs. Cruz García Ulises Otóniel. Controversias del Orden Familiar Eism. 1 Acdo. Núm. Exp. 974/2022.
Espinosa Quiroz Nancy Claudia vs. Óscar González Rodríguez. Especial Familiar Inc. Div. Incausado. 1 Acdo. en Incidente. Núm. Exp. 1178/2013 Inc. Activo.
Flores Álvarez Víctor Alfonso su Sucesión. Sucesorio Familiar B5. 1 Acdo. Núm. Exp. 1914/2022.
Flores Soriano José Isaías y Otros. Sucesorio Familiar Mrv. 1 Acdo. en Expedientillo. Núm. Exp. 982/1981 Bis. 1.
Galán Ojeda Yolanda Hortencia vs. Santana Rojas Julio César. Controversias del Orden Familiar Mrv. 1 Acdo. Núm. Exp. 480/2023.
Galicia Rojas Rocío vs. Márquez López Rodrigo. Controversias del Orden Familiar Mrv. 1 Acdo. Núm. Exp. 1076/2022.
García Aguilar Pedro. Sucesorio Familiar Mrv. 2 Acdos. Núm. Exp. 1226/2008 Bis. 1.
García Betancourt Banya Margarita vs. Juárez Soriano Jesús Guadalupe. Controversias del Orden Familiar Bps. 1 Acdo. Núm. Exp. 1076/2023.
Gil Morales Yesenia vs. Edgar Apanco Valdez. Controversias del Orden Familiar Mrv. 1 Acdo. en Expedientillo. Núm. Exp. 694/2015.
Gómez Medina Griselda vs. Nava Montiel Néstor Antonio. Controversias del Orden Familiar Mrv. 1 Acdo. Núm. Exp. 1082/2021.
Gómez Ochoa Manuela Guadalupe su Sucesión. Sucesorio Familiar Mrv. 1 Acdo. Núm. Exp. 62/2023.
Gontez Núñez Natalia. Sucesorio Familiar B5. 1 Acdo. Núm. Exp. 1260/2015.
González Espinoza de Los Monteros Guadalupe vs. Corral Pérez José Francisco Xavier. Controversias del Orden Familiar B5. 1 Acdo. Núm. Exp. 724/2023.
González García Miguel su Suc. Sucesorio Familiar Mrv. 1 Acdo. en Incidente. Núm. Exp. 1762/2008 Bis. 3 Inc. de Remoción de Albacea.
González González Concepción su Sucesión. Sucesorio Familiar B5. 1 Acdo. Núm. Exp. 1148/2022.
González Medina José Epigmenio. Sucesorio Familiar Mrv. 1 Acdo. Núm. Exp. 886/2016.
González Ortiz Francisco. Sucesorio Familiar Eism. 1 Acdo. en Otros. Núm. Exp. 884/2020 Secc. Cuarta.
Guerra López María Estela vs. Juan Tomás Ortiz Solorio. Controversias del Orden Familiar Mrv. 1 Acdo. Núm. Exp. 1476/2012.
Hernández González María de la Luz su Sucesión. Sucesorio Familiar Mrv. 1 Acdo. Núm. Exp. 680/2022.
Hernández Macareno Sharon vs. Rodríguez Moreno César Darío. Controversias del Orden Familiar Mrv. 1 Acdo. Núm. Exp. 192/2022.
Hernández Marcial Raúl vs. Ignacia Rosas Flores. Especial Familiar Mrv. 1 Acdo. Núm. Exp. 2432/2014.
Hernández Ortega José Luis. Sucesorio Familiar B5. 1 Acdo. Núm. Exp. 1402/2017.
Hernández Rivera Enrique. Sucesorio Familiar Mrv. 1 Acdo. Núm. Exp. 1482/2018.
Herrera Márquez Pilar Oyuky vs. Estrada Santiago Raymundo. Controversias del Orden Familiar Mrv. 1 Acdo. Núm. Exp. 832/2023.
Herrera Palomo Laura del Carmen vs. Vela Barrera Noé Alejandro. Especial Familiar B5. 1 Acdo. Núm. Exp. 1948/2021.
Hurtado Hernández Dulce María vs. Gaona Correa Alejandro Iván. Especial Familiar Mrv. 1 Acdo. Núm. Exp. 476/2022.
Ibarra Sánchez Aurora su Suces. Sucesorio Familiar Mrv. 1 Acdo. en Exhorto. Núm. Exp. 1276/2023.
Juárez Ferreiro Alfredo. Juris. Voluntaria Familiar B5. 1 Acdo. Núm. Exp. 956/2022.
Jurado Morales Maribel su Sucesión. Sucesorio Familiar Mrv. 1 Acdo. Núm. Exp. 276/2023.
Ledezma Hernández Aurelio. Sucesorio Familiar Mrv. 1 Acdo. Núm. Exp. 976/2014.
León Munguía Elisa su Sucesión. Sucesorio Familiar B5. 1 Acdo. Núm. Exp. 1210/2021.
López Escalante María Rafaela. Sucesorio Familiar Mrv. 1 Acdo. en Expedientillo. Núm. Exp. 1786/2016.
López González Dionisio su Sucesión. Sucesorio Familiar Mrv. 2 Acdos. Núm. Exp. 1978/2022.
López Miranda Elvia. Sucesorio Familiar Mrv. 1 Acdo. en Expedientillo. Núm. Exp. 592/2020.
López Reyes Edith vs. Serna García Marlon Arturo. Controversias del Orden Familiar Mrv. 2 Acdos. Núm. Exp. 756/2023.
López Vázquez Mitzi Vanessa vs. Carmona Zárate Gustavo. Controversias del Orden Familiar B5. 1 Acdo. Núm. Exp. 430/2023.
Maldonado Rodríguez Luz María vs. Arroyo Ramos Erik Raymundo. Controversias del Orden Familiar Mrv. 4 Acdos. Núm. Exp. 1236/2022.

SÓLO CONSULTA
SÓLO CONSULTA
SÓLO CONSULTA

Mansilla Jasso Margarita su Sucesión. Sucesorio Familiar Mrv. 1 Acdo. Núm. Exp. 414/2023.
Martínez Flores Leydith Judith. Especial Familiar Inc. de Obligaciones que Se Desprenden de la Disol. del Vinculo Matrimonial B5. 1 Acdo. en Incidente. Núm. Exp. 304/2022 Inc. de Obligaciones que Se Desprenden de la Disol. del Vinculo Matrimonial.
Martínez Ortiz Alondra vs. Vázquez Lupercio Juan Leobardo. Controversias del Orden Familiar Mrv. 1 Acdo. Núm. Exp. 2008/2021.
Martínez Padilla Carlos vs. Moreno Tirado Arcelia Esperanza. Controversias del Orden Familiar Mrv. 2 Acdos. Núm. Exp. 576/2022.
Martínez Martínez Edgar Jesús. Sucesorio Familiar Eism. 1 Acdo. Núm. Exp. 84/2021.
Mejía Hernández Óscar su Sucesión. Sucesorio Familiar Mrv. 1 Acdo. en Expedientillo. Núm. Exp. 324/2022.
Miguel Hernández Olga vs. Xicoatl Blanca Edith Pavón Miguel. Controversias del Orden Familiar Mrv. 1 Acdo. Núm. Exp. 290/2021.
Mondragón Cadena Kelly Jadiel vs. Miguel Ángel Mejía Rodríguez. Controversias del Orden Familiar Mrv. 1 Acdo. Núm. Exp. 1778/2018.
Mondragón Pesina Sayra María vs. Suárez Amador Fernando. Controversias del Orden Familiar Mrv. 1 Acdo. en Incidente. Núm. Exp. 2206/2014 Inc. de Régimen de Visitas y Convivencias, Guarda y Custodia.
Montaño Gutiérrez Dolores Elizabeth vs. Hernández Caballeros Luis Fernando. Especial Familiar Mrv. 1 Acdo. Núm. Exp. 1634/2021 Inc. de Alimentos, Guarda y Custodia Mediante Convenio.
Morán Reyna Liborio su Sucesión. Sucesorio Familiar Mrv. 1 Acdo. Núm. Exp. 1104/2022.
Moreno Santillán Teresita de Jesús vs. Hernández Rivera Enrique su Sucesión y Hernández Gutiérrez Francisco Enrique. Ord. Civil Familiar Mrv. 1 Acdo. Núm. Exp. 407/2022 Acumulado Al 1482/2018.
Nates González Ángel su Sucesión. Sucesorio Familiar Bps. 1 Acdo. Núm. Exp. 1156/2023.
Nava Garduño Lázaro su Sucesión. Sucesorio Familiar Mrv. 1 Acdo. en Expedientillo. Núm. Exp. 838/2021.
Nava Santiago Gustavo. Sucesorio Familiar B5. 1 Acdo. Núm. Exp. 1382/2021.
Nieto Evangelista Nancy. Controversias del Orden Familiar Mrv. 1 Acdo. Núm. Exp. 1692/2021 Comparecencia Alimentos.
Núñez Galindo Aurelia vs. Rafael Mora Navarro. Controversias del Orden Familiar Inc. de Cancel. de Pensión Alimenticia B5. 1 Acdo. en Incidente. Núm. Exp. 1662/2007 Inc. de Cancel. de Pensión Alimenticia.
Ojeda González Jésica Gabriela vs. Gómez García Isaac Ulises. Controversias del Orden Familiar Mrv. 1 Acdo. Núm. Exp. 1416/2022.
Ortega Peña Domingo vs. Ortega Pacheco David. Controversias del Orden Familiar Mrv. 1 Acdo. Núm. Exp. 690/2022.
Ortiz Portillo Yolanda Leslie vs. Medina Ramos Víctor Adrián. Controversias del Orden Familiar Mrv. 1 Acdo. Núm. Exp. 118/2023.
Peralta Rojas Guadalupe su Sucesión. Sucesorio Familiar Mrv. 1 Acdo. Núm. Exp. 790/2023.
Pérez Espitia Itzel vs. López Galicia Christian. Controversias del Orden Familiar Mrv. 3 Acdos. Núm. Exp. 1038/2021.
Pineda Argaez Verónica Monserrath vs. Vélez Espinosa Miguel. Controversias del Orden Familiar Mrv. 1 Acdo. Núm. Exp. 1184/2023.
Ramírez Ramírez Gisela Inés vs. Enrique Macías Contreras. Especial Familiar Mrv. 1 Acdo. Núm. Exp. 1096/2018.
Ramírez Ramírez Mario Enrique vs. Fabiola Cano Jurado. Especial Familiar Mrv. 1 Acdo. en Incidente. Núm. Exp. 304/2010 Inc. de Cambio de Guarda y Custodia y Cancel. de Pensión Alimenticia.
Ramírez Díaz Martha Alicia vs. Ricardo Toriz Flores. Especial Familiar Ncgc. 1 Acdo. Núm. Exp. 256/2021.
Rebollo Castro María su Sucesión. Sucesorio Familiar Cuarta Secc. B5. 1 Acdo. Núm. Exp. 1034/2021 Bis. 1 Cuarta Sección.
Remigio de la Cruz María Isabel vs. Lucio Ruíz Alejandro. Controversias del Orden Familiar Mrv. 1 Acdo. Núm. Exp. 1522/2022.
Reséndiz Serrano Víctor Gerardo vs. Ávila Santiago Astrid. Controversias del Orden Familiar Mrv. 1 Acdo. Núm. Exp. 976/2021.
Ríos Alanís Biridiana vs. Esquivel Estrada Alejandro. Controversias del Orden Familiar Mrv. 1 Acdo. Núm. Exp. 1376/2021.
Rivera Barradas Patricia vs. Regino Montero García. Controversias del Orden Familiar Mrv. 2 Acdos. Núm. Exp. 70/2021.
Rivera Díaz Apolinar Jesús vs. Érika Huitrón Vázquez. Especial Familiar Mrv. 1 Acdo. en Expedientillo. Núm. Exp. 338/2018.
Rosales Jara Norma Sofía vs. Estrada Chávez Alberto. Controversias del Orden Familiar Mrv. 1 Acdo. Núm. Exp. 1306/2021.
Rosas Patiño Alicia vs. Espinosa Santiago Arturo Sotico. Especial Familiar Mrv. 1 Acdo. Núm. Exp. 102/2022.
Salgado Fonseca María vs. Salgado Fonseca María. Sucesorio Familiar Mrv. 1 Acdo. en Incidente. Núm. Exp. 1494/2015 Bis. 1 Cuarta Sección.
Salgado Fonseca María. Sucesorio Familiar Mrv. 1 Acdo. Núm. Exp. 1494/2015.
San Martín Castillo Adriana vs. Martínez Núñez Alfonso. Controversias del Orden Familiar Eism. 2 Acdos. Núm. Exp. 1448/2021.
Sánchez Hernández Cristoval su Sucesión. Sucesorio Familiar Mrv. 1 Acdo. Núm. Exp. 596/2022.
Silve Mercado Mariana vs. Covarrubias Espino del Castillo Mauricio. Especial Familiar Mrv. 1 Acdo. Núm. Exp. 1244/2023.
Torres Palacios María del Carmen. Int. Ncgc. 1 Acdo. Núm. Exp. 2424/1985.
Tovar Cano Claudia Cecilia vs. Pablo Alberto Lomelí González. Controversias del Orden Familiar Mrv. 2 Acdos. en Incidente. Núm. Exp. 540/2016 Inc. de Pensiones Vencidas y No Pagadas.
Uriega Gómez María de Jesús. Sucesorio Familiar Mrv. 1 Acdo. Núm. Exp. 140/2003 Bis. 2.
Valadez Luna Luis su Suc. Sucesorio Familiar B5. 1 Acdo. Núm. Exp. 372/2015.
Vargas Moreno María de Jesús vs. Fuentes Torres Miguel Ángel. Especial Familiar Mrv. 1 Acdo. Núm. Exp. 866/2023.
Vázquez Alarcón Janeth vs. Marco Antonio Cañedo Medina. Controversias del Orden Familiar Billete. 1 Acdo. Núm. Exp. 1216/2015.
Vázquez Alemán Danly Dejanira vs. Luis Joel Rangel Martínez. Controversias del Orden Familiar Eism. 1 Acdo. Núm. Exp. 550/2020 Bis. 1 Tomo II.
Vázquez Garduño Pamela Magali vs. Juárez Morales Octavio. Especial Familiar Mrv. 2 Acdos. Núm. Exp. 724/2022.
Velázquez Delgado Felisa. Sucesorio Familiar Mrv. 2 Acdos. Núm. Exp. 1826/2015.
Velázquez Zúñiga Gabino. Sucesorio Familiar B5. 2 Acdos. Núm. Exp. 62/2021.
Villanueva Rutz Alejandro vs. Córdova Rangel Judith Esperanza. Especial Familiar Mrv. 1 Acdo. Núm. Exp. 418/2023.
Villegas Villareal Alicia. Sucesorio Familiar Mrv. 1 Acdo. Núm. Exp. 374/2004 Bis. 1.
Walle Álvarez Alejandra Lizet vs. Aguilar Ramírez Luis Arturo. Controversias del Orden Familiar Mrv. 2 Acdos. Núm. Exp. 582/2023.
Yáñez Carrillo María Angélica. Sucesorio Familiar Mrv. 1 Acdo. Núm. Exp. 790/2016.
De la Cruz Velázquez Jennifer vs. Alva Gómez Jorge. Controversias del Orden Familiar Mrv. 1 Acdo. Núm. Exp. 1216/2023.
De la Sota Benítez David vs. Adriana Isabel Guzmán Zavaleta. Controversias del Orden Familiar Mrv. 2 Acdos. en Incidente. Núm. Exp. 1060/2011 2° Inc. de Cancel. de Pensión Activo.

NO PUBLICADOS

Aguilar Almazán María del Socorro vs. Gacía Meneses Efrén. Controversias del Orden Familiar Ncgc. 1 Acdo. en Incidente. Núm. Exp. 514/1995 Inc. de Aumento de Pensión Alimenticia.
Dávila Corona Luis Randu vs. Maira Isabel Araiza Camarillo. Especial Familiar Ncgc. 1 Acdo. Núm. Exp. 2398/2012.
Ruíz Pineda Víctor. Sucesorio Familiar B5. 1 Acdo. Núm. Exp. 1170/2019.
San Martín Castillo Adriana vs. Martínez Núñez Alfonso. Controversias del Orden Familiar Eism. 1 Acdo. Núm. Exp. 1448/2021.

AUDIENCIA

Aguilar González María Elena vs. José de Jesús Guerrero Cordero. Aud. Incidental B5 Controversias del Orden Familiar 1 Acdo. en Incidente. Núm. Exp. 1082/2008 Inc. de Cancel. de Pensión Alimenticia.
Anguiano Laris Leticia vs. Victoriano Villafuerte Pérez. Aud. Incidental B5 Especial Familiar. 1 Acdo. en Incidente. Núm. Exp. 932/2019 Liquidación Sociedad Conyugal.

SÓLO CONSULTA
SÓLO CONSULTA
SÓLO CONSULTA

Arteaga Canales Paola Alexandra vs. Eric Julián Ernesto Brown Santirso. Bps Aud. Especial Familiar. 1 Acdo. en Incidente. Núm. Exp. 778/2016 Inc. de Cambio de Guarda y Custodia.
Castillo Castro Lady Nalleli vs. Seynos Chávez José María. Aud. Eism Controversias del Orden Familiar 1 Audiencia. Núm. Exp. 1374/2022.
Monnier Treviño Alberto su Sucesión. Aud. 790 Sucesorio Familiar. 1 Audiencia. Núm. Exp. 1486/2022.

SENTENCIAS INTERLOCUTORIAS

Aguilar Rodríguez Alfredo su Sucesión. Sucesorio Familiar Sent. Interl. 1 Núm. Exp. 544/2022
Hernández Márquez María Dolores. Sucesorio Familiar Sent. Interl. 1 Núm. Exp. 1022/2019

NO PUBLICADOS

Cortés Espinosa Carlos vs. Ofelia Astrid Godínez López. Controversias del Orden Familiar Avc 1 Sent. Interl. en Incidente. Núm. Exp. 1052/2020 Inc. de Reduc. de Pensión Alimenticia

LA SECRETARIA DE ACUERDOS
LIC. NALLELY CRISTINA GARCÍA CONTRERAS

TRIGÉSIMO SÉPTIMO DE LO FAMILIAR

SECRETARÍA "A"
ACUERDOS DEL 11 DE JULIO DEL 2023

Aguilar Huerta Mirella vs. Peregrina Morales Augusto. Controversias del Orden Familiar Billete. 1 Acdo. Núm. Exp. 613/2022.
Andrade Montaño Gustavo Manuel vs. García Lara Aislin. Especial Familiar 1 Acdo. en Incidente. Núm. Exp. 937/2017 de Pensión Alimenticia Retroactiva.
Ángeles Doroteo Esther vs. Carvallo Gómez Joaquín. Controversias del Orden Familiar 1 Acdo. Núm. Exp. 495/2005.
Arriaga Rojas Alfonso. Int. 1 Acdo. Núm. Exp. 997/1999.
Bracho Alegría Adriana vs. De la Mora Moreno José Martín. Especial Familiar 1 Acdo. Núm. Exp. 1897/2022.
Buenfil Trejo Sylvia su Sucesión. Sucesorio Familiar 1 Acdo. Núm. Exp. 1787/2021.
Ceballos Muñoz Samara Yael vs. Óscar Octavio Gutiérrez Cerda. Controversias del Orden Familiar 1 Acdo. Núm. Exp. 367/2020.
Chavarría Orozco Eufracio. Sucesorio Familiar Billete. 1 Acdo. Núm. Exp. 1187/2008.
Cruz García Susana vs. Olmedo Bautista Miguel Ángel. Controversias del Orden Familiar 1 Acdo. Núm. Exp. 251/2022.
Cruz Hernández Verónica vs. Torres Vázquez Óscar. Exh. Familiar 1 Acdo. en Exhorto. Núm. Exp. 1289/2023.
Cruz María Teresa su Sucesión. Sucesorio Familiar 1 Acdo. Núm. Exp. 1239/2023.
Díaz López Eulalia. Sucesorio Familiar 1 Acdo. Núm. Exp. 1159/2014.
Domínguez Torres Alfonso su Sucesión. Sucesorio Familiar 1 Acdo. Núm. Exp. 2037/2021.
Enríquez Echeverría Ximena vs. Enríquez Rodríguez Carlos Fernando. Controversias del Orden Familiar 1 Acdo. Núm. Exp. 221/2022.
Espino Navarro Guadalupe vs. Pérez Contreras Efrén Edgardo. Controversias del Orden Familiar 1 Acdo. en Incidente. Núm. Exp. 1279/2018 Pago de Lo Indebido.
Fierros Silva Victoria. Sucesorio Familiar Expedientillo. 1 Acdo. Núm. Exp. 583/2017.
Galicia Jacob Victoria vs. Torres Anaya Armando. Controversias del Orden Familiar 1 Acdo. Núm. Exp. 805/2022.
García Alarcón Garciela Angélica vs. García Franco Coatlzin Yum Kax. Ord. Civil Familiar 2 Acdos. Núm. Exp. 1477/2022.
García Olascoaga Carmina Ivone vs. Nieto Olea Enrique Alejandro. Especial Familiar 1 Acdo. en Incidente. Núm. Exp. 541/2017 de Pago de Pensiones Alimenticias Vencidas.
García Rivera Hugo Bertín vs. Meza Guzmán Patricia. Controversias del Orden Familiar 1 Acdo. Núm. Exp. 769/2023.
Gómez Cabrera Miguel Ángel vs. García Estrada Tania Lizet. Especial Familiar 3 Acdos. Núm. Exp. 1499/2021.
González Aranza Ana Laura vs. Rosas Morales Omar. Especial Familiar 1 Acdo. Núm. Exp. 1405/2022.
González Martínez Esther Lariza vs. Marines Quezada Sergio Octavio. Controversias del Orden Familiar 1 Acdo. en Incidente. Núm. Exp. 1085/2015 Cesación de Pensión Alimenticia.
González Muciño Joel vs. Guerrero Bernal María Guadalupe. Especial Familiar 1 Acdo. Núm. Exp. 111/1997.
González Rivera Antonio. Sucesorio Familiar 1 Acdo. Núm. Exp. 727/1996.
González Pérez Flor María vs. José Alberto Rodríguez Uribe. Controversias del Orden Familiar 1 Acdo. Núm. Exp. 2225/2018.
Guerrero Reyes Margarito. Sucesorio Familiar 1 Acdo. Núm. Exp. 153/2002.
Guiterrez Méndez Aney vs. Hernández Vásquez Roberto. Especial Familiar 2 Acdos. Núm. Exp. 697/2023.
Hernández Gómez Reyna Beatrtiz vs. Socorro González Guzmán. Ord. Civil Familiar 1 Acdo. Núm. Exp. 825/2008.
Hernández Hernández Yadira vs. Moreno Morales Jesús. Controversias del Orden Familiar 1 Acdo. en Cuadernillo. Núm. Exp. 1181/2020 Apelación.
Hernández Pérez Florencia. Sucesorio Familiar 1 Acdo. Núm. Exp. 1765/2018.
Jiménez Vázquez Porfiria su Sucesión. Sucesorio Familiar 1 Acdo. en Otros. Núm. Exp. 1907/2021 Tercera Sección.
Loera Pompa Josué vs. Loera Serna Alejandra. Div. Incausado 1 Acdo. Núm. Exp. 1275/2010.
López Martínez Luz María vs. Vázquez Martínez Moisés. Controversias del Orden Familiar 1 Acdo. Núm. Exp. 847/2023.
López Osnaya José Luis vs. Morales Portilla Julia. Especial Familiar 1 Acdo. Núm. Exp. 663/2023.
Lucas Martínez Verónica vs. Luna Pacheco José Martín. Controversias del Orden Familiar Billete. 1 Acdo. Núm. Exp. 1651/2017.
Machado Bahena Efraín su Sucesión. Sucesorio Familiar 1 Acdo. en Cuadernillo. Núm. Exp. 1263/2022 Secc. II.
Martínez Juárez Guadalupe vs. José Guadalupe Martínez Romero. Controversias del Orden Familiar Billetes. 1 Acdo. Núm. Exp. 1723/2018.
Martínez Martínez Lilián Mareva vs. Olivera Vázquez Daniel. Controversias del Orden Familiar 1 Acdo. Núm. Exp. 747/2022.
Medina Carballo Jorge Isaac. Juris. Voluntaria Familiar 1 Acdo. Núm. Exp. 1199/2023.
Mejía Sánchez Manuel su Sucesión. Sucesorio Familiar 1 Acdo. Núm. Exp. 1193/2023.
Mendieta García Eduardo vs. Soberónes Rodríguez Sarai. Controversias del Orden Familiar 1 Acdo. Núm. Exp. 1201/2019.
Mendieta García Eduardo vs. Soberónes Rodríguez Sarai. Controversias del Orden Familiar 1 Acdo. en Otros. Núm. Exp. 1201/2019 Apelación.
Mendoza Torres Víctor. Sucesorio Familiar 1 Acdo. Núm. Exp. 2165/2019.
Morales Velázquez César Samuel vs. Laura Alhely Gutiérrez Jiménez. Controversias del Orden Familiar 1 Acdo. en Cuadernillo. Núm. Exp. 513/2020 Cuad. de Ejecución.
Moreno y Martínez Marcelo. Sucesorio Familiar 1 Acdo. en Cuadernillo. Núm. Exp. 963/2016 Secc. II.
Narciso Ramírez Rubén vs. Carrasco Buendía Verónica. Especial Familiar 1 Acdo. en Incidente. Núm. Exp. 791/2020 de Visitas, Convivencias y Alimentos.
Núñez Terrazas Oralia Guadalupe vs. Mastache Bastida J Mastache Bastida Javier Roberto. Especial Familiar 1 Acdo. en Incidente. Núm. Exp. 1171/2009 Inc. de Cancel. de Pensión Alimenticia.
Olivo Santiago Yeni vs. Alejandro Godínez Avelar. Especial Familiar 1 Acdo. Núm. Exp. 2267/2019.
Ordóñez Salazar Juana Érika vs. Delfino Lozano Rodríguez. Controversias del Orden Familiar 1 Acdo. en Otros. Núm. Exp. 501/2020 Cuad. de Ejecución.
Ortiz Palafox Miguel Oscar. Sucesorio Familiar 1 Acdo. en Otros. Núm. Exp. 2167/2019 Secc. Segunda.
Padilla Chávez Penelope Monserrat vs. Ballesteros Noyola Iván David. Controversias del Orden Familiar 2 Acdos. Núm. Exp. 1507/2021.
Paulino Cortés Marina Lizbeth vs. Rojas García Isaac. Controversias del Orden Familiar 1 Acdo. Núm. Exp. 623/2023.
Pérez Mendoza Héctor Francisco. Test. 1 Acdo. Núm. Exp. 1761/2010.
Pérez Rea del Orbe Gloria vs. García Ramos Luis Eduardo. Especial Familiar 1 Acdo. Núm. Exp. 721/2023.
Puente Jaime Jorge vs. Villavicencio Hildago Martha Érika. Especial Familiar Billete. 1 Acdo. Núm. Exp. 431/2018.
Ramírez Rivera María Olivia vs. Cruz Estrada Gerardo. Controversias del Orden Familiar 2 Acdos. Núm. Exp. 891/2023.
Ramos Santacruz Samuel. Sucesorio Familiar 1 Acdo. Núm. Exp. 1135/2017.

SOLO CONSULTA
SOLO CONSULTA
SOLO CONSULTA

Reséndiz Buendía Rosa Isela vs. Zavala Castañeda Jesús Guadalupe. Controversias del Orden Familiar 1 Acdo. Núm. Exp. 655/2023.
Reyes Martínez Maribel vs. Valero Olalde Pablo. Controversias del Orden Familiar 2 Acdos. Núm. Exp. 521/2022.
Rivera Córdova Carlos Alberto vs. Padilla Santiago Ruth Nereyda. Controversias del Orden Familiar 2 Acdos. Núm. Exp. 257/2021.
Rodarte López Olivia vs. Pérez Gallegos Omar. Controversias del Orden Familiar 1 Acdo. Núm. Exp. 363/2022.
Rodríguez y López Montoya Jesús Enrique. Sucesorio Familiar 1 Acdo. Núm. Exp. 663/2017.
Rodríguez y López Montoya Jesús Enrique. Sucesorio Familiar 1 Acdo. en Cuadernillo. Núm. Exp. 663/2017 Secc. IV.
Rojas Martínez Gregoria vs. Rojas Martínez Gregoria. Sucesorio Familiar 1 Acdo. Núm. Exp. 767/2022.
Rojas Ocotla Bertha Angelina. Sucesorio Familiar 1 Acdo. Núm. Exp. 143/2019.
Román Corona Yajaira Arabella vs. Villegas Cedillo Ernesto Adrián. Controversias del Orden Familiar 1 Acdo. Núm. Exp. 1541/2022.
Salazar Salazar Antonio Bernardo vs. Reséndiz García Gabriela. Controversias del Orden Familiar 1 Acdo. Núm. Exp. 1053/2023.
Sánchez Cortés Javier su Sucesión. Sucesorio Familiar 1 Acdo. Núm. Exp. 1839/2021.
Santana Rosas Dulce Isabel Berenice vs. Gordillo de la Rosa Óscar. Controversias del Orden Familiar 1 Acdo. Núm. Exp. 237/2023.
Santana Salazar José Luis. Sucesorio Familiar 1 Acdo. Núm. Exp. 869/2020.
Silva Enríquez Luis Manuel vs. Pérez Ramos Liliana Rubí. Controversias del Orden Familiar 1 Acdo. Núm. Exp. 297/2023.
Silva García María Silvia vs. Maldonado Garrido Heriberto Servando. Especial Familiar 1 Acdo. Núm. Exp. 817/2023.
Tepale Alonso Carlos su Sucesión. Sucesorio Familiar 1 Acdo. Núm. Exp. 735/2023.
Torres Escalante Bertha su Sucesión. Sucesorio Familiar 1 Acdo. Núm. Exp. 1205/2023.
Torres Pérez Judith su Sucesión. Sucesorio Familiar 1 Acdo. Núm. Exp. 85/2023.
Uribe Téllez Karina vs. Dávila Ruíz Erik Samuel. Especial Familiar 1 Acdo. Núm. Exp. 1211/2023.
Vázquez Bernal Nancy Elena vs. Arvizu González Iván Leopoldo. Especial Familiar 1 Acdo. Núm. Exp. 613/2023.
Vázquez Hernández Karla Araceli vs. Sánchez Pérez Aldo Moisés. Controversias del Orden Familiar 1 Acdo. Núm. Exp. 747/2023.
Vázquez Vázquez María de Jesús vs. Reyes Romero Edgar Alfonso. Controversias del Orden Familiar Expedientillo. 1 Acdo. Núm. Exp. 2061/2012.
Velázquez Vergara Rubén su Sucesión. Sucesorio Familiar 1 Acdo. Núm. Exp. 545/2023.
De María y Campos Franco Gloria Elsa vs. Fernández Aguilar Santiago de Jesús. Exh. Familiar 1 Acdo. Núm. Exp. 419/2022.
De Los Santos Valerio Miguel. Juris. Voluntaria Familiar 1 Acdo. Núm. Exp. 45/2019.
AUDIENCIA
Arias Chávez Areli Nohemí vs. García Matuz Rodrigo Manuel. Especial Familiar. 1 Acdo. en Incidente. Núm. Exp. 371/2017 Cump. de Convenio.
Celedonio Ramírez Frederik vs. Nolasco Figueroa Nancy Elizabeth. Platica Con Menor Se Susp Especial Familiar. 1 Acdo. en Incidente. Núm. Exp. 1271/2018 de Modificación de de Guarda y Custodia y Régimen de Visitas y Convivencias.
Flores González Ingrid Sinai vs. Rojas Ramírez Víctor Emmanuel. Controversias del Orden Familiar 1 Audiencia. Núm. Exp. 837/2023.
Ramírez Rivera María Olivia vs. Cruz Estrada Gerardo. Controversias del Orden Familiar 1 Audiencia. Núm. Exp. 891/2023.
Serrano Castillo Nelly Fabiola vs. Galicia Ferniza Juan Carlos. Controversias del Orden Familiar 1 Audiencia. Núm. Exp. 905/2023.

SENTENCIAS DEFINITIVAS DEL 11 DE JULIO DEL 2023

Juárez Zaragoza Luis Ángel vs. Rivera Rodríguez Brenda. Especial Familiar 1 Núm. Exp. 319/2023

NO PUBLICADOS

Ojeda Rentería Clara Emma vs. Corona Hernández Miguel Ángel. Controversias del Orden Familiar 1 Núm. Exp. 7/2005

LA SECRETARIA DE ACUERDOS
MTRA. EDITH DÍAZ MEZA

SECRETARÍA "B"
ACUERDOS DEL 11 DE JULIO DEL 2023

Aguilar García Nancy Fabiola vs. Flores Reguera Isaac. Controversias del Orden Familiar 1 Acdo. Núm. Exp. 156/2016.
Álvarez Angulo Ebelia. Sucesorio Familiar 2 Acdos. Núm. Exp. 1162/2020.
Anastasio López Hortencia vs. Erasmo Alpizar Antoonio. Exh. Familiar 1 Acdo. en Exhorto. Núm. Exp. 1286/2023.
Ángeles Rojas Vicente. Sucesorio Familiar 1 Acdo. Núm. Exp. 1064/2021.
Aparicio Mijares Elena vs. Pulido Moncayo Manuel. Especial Familiar 1 Acdo. en Incidente. Núm. Exp. 1366/2016 Inc. de Reduc. de Pensión Alimenticia.
Araya Cruz Ma Juanita y Islas González Venancio vs. Cortés Quiroz Nancy. Controversias del Orden Familiar 1 Acdo. Núm. Exp. 374/2023.
Arroyo Espejel Paulette vs. Sergio Gerardo Hernández Guerra. Controversias del Orden Familiar 1 Acdo. en Incidente. Núm. Exp. 2224/2017 Cuaderno.
Barreiro Hernández Mario. Sucesorio Familiar Expedientillo. 1 Acdo. Núm. Exp. 2152/2013.
Barrenechea Mendoza Martha Beatriz vs. Jorge Alberto Enríquez Morales. Div. Incausado 1 Acdo. Núm. Exp. 1262/2009.
Bautista Tapia Julio César vs. Romualdo Zacarías Tania Guadalupe. Controversias del Orden Familiar Expedientillo. 1 Acdo. Núm. Exp. 1120/2016.
Bañuelos Palacios Gabriela vs. Matdamas Frayre Alfonso. Controversias del Orden Familiar 2 Acdos. Núm. Exp. 1844/2019.
Becerril Sarmiento Emma y Tapia Medina Arturo Alberto y Nolasco Chávez Ángela Yazmín y Nolasco Cahvez Aída vs. Sarmiento Lara Reyna Gloria y Nolasco González José Ángel y Chávez Ángeles Celia. Controversias del Orden Familiar 2 Acdos. Núm. Exp. 1062/2023.
Bravo Aguilar Jazmín Jarelhy vs. Reséndiz López Guillermo Adrián. Controversias del Orden Familiar 1 Acdo. Núm. Exp. 450/2022.
Campos Villalobos Rosalío. Juris. Voluntaria Familiar 1 Acdo. Núm. Exp. 1104/2022.
Caro Corona Claudia Cristina vs. Cisneros Mora Sergio Sinue. Especial Familiar 3 Acdos. en Incidente. Núm. Exp. 1888/2013 Inc. de Cambio de Guardia y Custodia.
Castillo Ramírez Ana María Vicenta. Juris. Voluntaria Familiar Expedientillo. 1 Acdo. Núm. Exp. 590/2023.
Cedillo Licóna María del Rocío vs. González Pérez Carlos Alberto. Controversias del Orden Familiar Expedientillo. 1 Acdo. Núm. Exp. 2036/2019.
Cerón Velázquez Cecilia vs. Cañedo Zavaleta Francisco. Especial Familiar Expedientillo. 1 Acdo. Núm. Exp. 56/2023.
Chavero González Trinidad. Sucesorio Familiar 2 Acdos. Núm. Exp. 656/2021.
Chavero González Trinidad. Sucesorio Familiar 1 Acdo. en Otros. Núm. Exp. 656/2021 Agravios.
Contreras Sánchez Michelle Lizeth vs. Rosas Lara José Carlos. Especial Familiar 1 Acdo. Núm. Exp. 2144/2022.
Corona Castañeda María del Rosario vs. Ezhaya Faraon Antonio. Especial Familiar Expedientillo. 1 Acdo. Núm. Exp. 930/1994.
Coronado Gil Abigail Selene vs. Herrera Peralta Atenogenes. Controversias del Orden Familiar Expedientillo. 1 Acdo. Núm. Exp. 240/2019.
Estrada Cruz Svaboda vs. Diego Tomás Balbuena del Razo. Controversias del Orden Familiar 1 Acdo. Núm. Exp. 80/2021.
Félix Osorio Sara vs. Moisés Valencia Vladimir. Controversias del Orden Familiar Audiencia. 1 Acdo. Núm. Exp. 666/2023.
Flores Becerril Alejandra vs. Herrera Pérez Marco Antonio. Controversias del Orden Familiar 1 Acdo. Núm. Exp. 702/2015.
García Méndez Gregorio Arturo su Sucesión. Sucesorio Familiar 1 Acdo. Núm. Exp. 454/2023.
García Ortega María Isabel vs. Lic. Jorge Claudio Ibarrola Muro Notario Público Número 9 en Tlalnepantla de Baz Estado de México. Controversias del Orden Familiar 1 Acdo. Núm. Exp. 1130/2023.
García Silva Alvara. Sucesorio Familiar 1 Acdo. en Otros. Núm. Exp. 284/2015 Vía de Apremio.
Gayosso Arenales Nancy vs. Jiménez Viadero Francisco Socrates. Controversias del Orden Familiar 2 Acdos. Núm. Exp. 1682/2019.

SOLO CONSULTA
SOLO CONSULTA
SOLO CONSULTA

Gómez Cortés Luis Fernando vs. Martínez Roacho Anaid. Controversias del Orden Familiar 1 Acdo. Núm. Exp. 654/2023.
Gómez Rodríguez Guadalupe. Sucesorio Familiar Expedientillo. 1 Acdo. Núm. Exp. 2014/2018.
Gómez Tsuchiya Norma Angélica vs. Edgar Morales Garfias. Ord. Civil Familiar 1 Acdo. en Incidente. Núm. Exp. 882/2010 Pago de Alimentos I.
González Contreras José Gilberto vs. Esquildo Aguilar Adriana Lorena. Controversias del Orden Familiar 1 Acdo. Núm. Exp. 1544/2021.
González García José Cleotilde. Sucesorio Familiar 1 Acdo. en Otros. Núm. Exp. 408/2021 Segunda Sección.
Guízar Jasso Luis Humberto su Sucesión. Sucesorio Familiar 1 Acdo. Núm. Exp. 1768/2022.
Gutiérrez Flores Enrique. Sucesorio Familiar 1 Acdo. en Otros. Núm. Exp. 614/1993 Secc. IV.
Gómez Aguirre Irma y Lino Marcos Castillo Rodríguez. Div. Vol. Expedientillo. 1 Acdo. Núm. Exp. 636/1993.
Hernández Marín Sonia Guadalupe vs. Hernández Castillo Israel. Controversias del Orden Familiar 3 Acdos. Núm. Exp. 650/2023.
Hernández Martínez Celia. Sucesorio Familiar 1 Acdo. en Otros. Núm. Exp. 298/2021 Segunda Sección.
Hernández Reséndiz Bernarda vs. Márquez García Juan Manuel. Controversias del Orden Familiar 1 Acdo. Núm. Exp. 366/2023.
Hidalgo Pérez Antonio vs. Galán García Lourdes. Exh. Familiar 1 Acdo. en Exhorto. Núm. Exp. 1292/2023.
Jiménez Andrade Graciela. Especial Familiar 1 Acdo. Núm. Exp. 434/1990.
Jiménez Flores José Gerardo vs. Patricia Guzmán Briones. Ord. Civil Familiar 1 Acdo. en Incidente. Núm. Exp. 242/2006 Inc. en la Vía de Apremio II.
Jiménez Flores José Gerardo vs. Patricia Guzmán Briones. Ord. Civil Familiar 1 Acdo. en Incidente. Núm. Exp. 242/2006 Inc. en la Vía de Apremio.
Jiménez Gallegos Adriana. Controversias del Orden Familiar 1 Acdo. Núm. Exp. 222/2022.
Juárez Díaz María Guadalupe vs. Mata Aquines José Ángel. Especial Familiar 1 Acdo. Núm. Exp. 1792/2022.
Lassauzet González Paul vs. Venguer Zaidenweber Galia Marian. Especial Familiar 1 Acdo. Núm. Exp. 1184/2022.
Lin Lee Ae vs. Joo Shin Woo. Controversias del Orden Familiar 3 Acdos. Núm. Exp. 348/2022.
López Reachi Gloria Estela. Sucesorio Familiar 1 Acdo. en Otros. Núm. Exp. 2082/2016 Tercera Sección.
Loyola Barrios Arturo vs. Escobar Morán Alcira. Controversias del Orden Familiar 1 Acdo. Núm. Exp. 1066/2021.
Lujan Irastorza Jesús Estuardo vs. Volin Bolok Lovett Alexandra. Especial Familiar 1 Acdo. Núm. Exp. 328/2020.
Machikho Olga vs. Cababie Moro Salvador. Especial Familiar 1 Acdo. en Amparo. Núm. Exp. 1592/2022 Amparo 641/2023- III (V).
Magaña del Río Pedro Gustavo su Sucesión. Sucesorio Familiar 1 Acdo. Núm. Exp. 2166/2022.
Martínez Gil Francisco vs. Montoya González Mariana. Controversias del Orden Familiar Expedientillo. 2 Acdos. Núm. Exp. 356/2018.
Medina Vera Marilú vs. Reséndiz Ramírez Gustavo. Especial Familiar 1 Acdo. Núm. Exp. 1052/2023.
Mercado Villalobos Rocío vs. Rafael Martínez Castillo. Controversias del Orden Familiar 1 Acdo. Núm. Exp. 916/2020.
Miranda Morgado Araceli vs. Miranda Hernández Jorge Armando. Controversias del Orden Familiar Audiencia. 1 Acdo. Núm. Exp. 1644/2021.
Moreno Abarca Diana Itzel vs. Martínez Sánchez Daniel. Controversias del Orden Familiar 1 Acdo. Núm. Exp. 10/2021.
Navarijo Ramos Martha su Sucesión. Sucesorio Familiar 1 Acdo. Núm. Exp. 928/2022.
Novella Villegas Dolores. Juris. Voluntaria Familiar Audiencia. 1 Acdo. Núm. Exp. 526/2023.
Orea Perea Elizabeth vs. Elizalde Atayde Erik Rainier. Controversias del Orden Familiar 2 Acdos. en Incidente. Núm. Exp. 48/2020 Inc. de Cambio de Régimen de Visitas y Convivencias.
Ortega Pérez Remedios su Sucesión. Sucesorio Familiar 1 Acdo. en Otros. Núm. Exp. 1760/2013 Secc. Segunda de Inventarios y Avaluos.
Palma Laurrabaquito Laura vs. Mario Ríos Estrada. Controversias del Orden Familiar 1 Acdo. en Incidente. Núm. Exp. 470/2008 Inc. de Reduc. de Pensión Alimenticia.
Polanco Basaldua Samantha Guadalupe vs. Campos Flores Luis Armando. Controversias del Orden Familiar 1 Acdo. Núm. Exp. 108/2023.
Pérez Hernández Félix y Fernanda Moreno de Pérez. Int. 3 Acdos. Núm. Exp. 2960/1985.
Ramírez Monsalvo Isabel su Sucesión. Sucesorio Familiar 1 Acdo. en Otros. Núm. Exp. 350/2023 Secc. Segunda.
Ramos Rizo Eduardo su Sucesión. Sucesorio Familiar Audiencia. 1 Acdo. Núm. Exp. 1678/2022.
Reza Berrocal Alberto Matilde vs. Leyva Guadalupe Elena. Controversias del Orden Familiar 1 Acdo. Núm. Exp. 1830/2019.
Rocha Cisneros Pamela vs. Pérez Calvillo Néstor Fernando. Controversias del Orden Familiar 1 Acdo. en Incidente. Núm. Exp. 342/2022 Inc. en la Vía de Apremio.
Rodríguez Arcipreste Patricia vs. Martínez Rojas Miguel Ángel. Controversias del Orden Familiar 1 Acdo. Núm. Exp. 2112/2022.
Rodríguez Cárdenas Dorcas Eunice vs. Rodríguez Cervantes Víctor. Controversias del Orden Familiar 1 Acdo. en Incidente. Núm. Exp. 1292/2013 Inc. de Cesación de Pensión Alimenticia.
Rodríguez Pretelin Enrique. Int. 1 Acdo. Núm. Exp. 390/2011.
Rodríguez Ríos Mónica Andrea vs. Meléndez López Gustavo Adolfo. Controversias del Orden Familiar 1 Acdo. Núm. Exp. 78/2023.
Rojas Rubí Alfredo su Sucesión. Sucesorio Familiar 1 Acdo. Núm. Exp. 404/2023.
Romero Juárez Juana Virginia vs. Galindo Gómez Rogelio. Especial Familiar Expedientillo. 1 Acdo. Núm. Exp. 2156/2013.
Salazar Hernández Amaranta Abril vs. Rodríguez Márquez Elías Fernando. Controversias del Orden Familiar Billetes. 1 Acdo. en Otros. Núm. Exp. 1208/2021 Cuad. de Pago de Alimentos.
Sánchez Anaya Nohemí vs. Cruz Alavez Gerardo Ulises. Especial Familiar 1 Acdo. en Incidente. Núm. Exp. 1590/2012 de Guarda y Custodia Tomo II.
Sánchez Ayala Francisco. Sucesorio Familiar 1 Acdo. Núm. Exp. 1132/2005.
Sánchez López Jonathan vs. Sánchez Vilchis Alejandro. Controversias del Orden Familiar 1 Acdo. Núm. Exp. 660/2023.
Santos Román Michael Álvaro vs. Villarreal Navarro Marilin Yunuen. Especial Familiar 1 Acdo. Núm. Exp. 778/2023.
Silva Hernández Teófila vs. De la Cruz Flores Ricardo. Controversias del Orden Familiar 1 Acdo. Núm. Exp. 1710/2022.
Symor Cauich Fernando Daniel vs. Martínez Jaime Angélica. Controversias del Orden Familiar Expedientillo. 1 Acdo. Núm. Exp. 2334/2013.
Tavera Paz Filemón Neftalí. Int. Expedientillo. 1 Acdo. Núm. Exp. 1326/1998.
Vara Fernández Luisa Epifania su Sucesión. Sucesorio Familiar 1 Acdo. Núm. Exp. 976/2022.
Vargas Moreno Eugenio su Sucesión. Sucesorio Familiar 1 Acdo. Núm. Exp. 1200/2023.
Vargas Soriano Francisco Enrique vs. Rodríguez Cruz Sandra Jéssica. Especial Familiar 1 Acdo. Núm. Exp. 1082/2023.
Vázquez Bonilla Basilia vs. Luna Zayago Mauricio. Controversias del Orden Familiar 1 Acdo. Núm. Exp. 558/2023.
Vázquez García María Antonieta vs. Daniel Flores Jiménez. Ord. Civil Familiar 1 Acdo. Núm. Exp. 410/2004.
Vega Facio Edgar vs. Garduño Maya Sara Montserrat. Controversias del Orden Familiar 1 Acdo. Núm. Exp. 1186/2021.
Veloz Aguayo Rebeca Adriana vs. Candelario Pérez Mario Miguel. Especial Familiar Tomo II de Las Actuaciones. 1 Acdo. Núm. Exp. 210/2022.
Villar Flores María Eugenia y Garza Villar Ana Patricia. Sucesorio Familiar 1 Acdo. Núm. Exp. 730/2022.
Vital Velázquez Bryan Enrique vs. Gutiérrez Torres Yoselin Yomali. Exh. Familiar 1 Acdo. en Exhorto. Núm. Exp. 1174/2023.
De la Rosa Pérez Nicolás su Sucesión. Sucesorio Familiar 1 Acdo. en Otros. Núm. Exp. 566/2022 Secc. Segunda.
Del Pino Olivares Juana. Sucesorio Familiar 1 Acdo. en Otros. Núm. Exp. 1632/2018 Secc. Cuarta de Partición y Adjudicación.
Del Razo Jiménez Flor Elisa vs. Briano Cárdenas Juan Antonio. Especial Familiar Agravios. 1 Acdo. en Otros. Núm. Exp. 1172/2002 Agravios.

AUDIENCIA

Bañuelos Palacios Gabriela vs. Matdamas Frayre Alfonso. Controversias del Orden Familiar 1 Audiencia. Núm. Exp. 1844/2019.
González Rojas Alfredo. Sucesorio Familiar. 1 Audiencia. Núm. Exp. 1010/2021.

SOLO CONSULTA
SOLO CONSULTA
SOLO CONSULTA

Méndez Bustos Jesús Eduardo. Primer Reconoc. Médico Juris. Voluntaria Familiar. 1 Audiencia. Núm. Exp. 592/2023.

Orea Perea Elizabeth vs. Elizalde Atayde Erik Rainier. Platica Con Menor Controversias del Orden Familiar 1 Acdo. en Incidente. Núm. Exp. 48/2020 Inc. de Cambio de Régimen de Visitas y Convivencias.

SENTENCIAS DEFINITIVAS DEL 11 DE JULIO DEL 2023

Ortega Pérez Remedios su Sucesión. Sucesorio Familiar 1 Sent. Def. en Otros. Núm. Exp. 1760/2013 Secc. Cuarta

SENTENCIAS INTERLOCUTORIAS

Álvarez Iglesias Manuel su Sucesión. Sucesorio Familiar 1 Sent. Interl. en Incidente. Núm. Exp. 258/2023 de Rendición de Cuentas

LA SECRETARIA DE ACUERDOS
LIC. SILVIA HERNÁNDEZ AGUILAR

TRIGÉSIMO OCTAVO DE LO FAMILIAR

SECRETARÍA "A"
ACUERDOS DEL 11 DE JULIO DEL 2023

Aguilar Rodríguez José Raúl su Sucesión. Sucesorio Familiar 1 Acdo. Núm. Exp. 2163/2022.

Ballesteros Rueda María Teresa Irma vs. Campos Rueda Sergio Arturo. Controversias del Orden Familiar 1 Acdo. Núm. Exp. 767/2023.

Belmont Gamez Luis Gerardo vs. Hernández Cerón Silvia Anaid. Controversias del Orden Familiar 1 Acdo. Núm. Exp. 477/2023.

Camacho Padilla José Uriel vs. Escamilla Sánchez Leticia. Especial Familiar 2 Acdos. Núm. Exp. 1529/2021.

Campos Rodríguez Carolina Beatriz vs. Martín Fernando Arce Lozano. Especial Familiar Expedientillo. 1 Acdo. en Expedientillo. Núm. Exp. 627/2013 Bis. 1 Expedientillo.

Caricho Mena Omar vs. Álvaro Gallegos Diana. Controversias del Orden Familiar Entrega de Billetes. 1 Acdo. Núm. Exp. 355/2022.

Carrillo López Natividad su Sucesión. Sucesorio Familiar 1 Acdo. Núm. Exp. 681/2023.

Cazares Cacique Gisele vs. Rodríguez Magallón Felipe. Controversias del Orden Familiar 3 Acdos. Núm. Exp. 192/2023.

Cisneros Hernández Gloria vs. C Director del Registro Civil de la Ciudad de México. Ord. Civil Familiar 1 Acdo. Núm. Exp. 651/2023.

Colunga Castillo Olivia vs. Zamudio Salazar Ricardo Marcos. Especial Familiar 2 Acdos. Núm. Exp. 1017/2023.

Contreras Ballesteros Manuel Alejandro vs. Norma Hortensia Téllez Domínguez. Cont. Ord. Fam. 1 Acdo. Núm. Exp. 703/2005.

Corral Vera Rosa Lilia vs. Álvarez Maciel Marco Antonio. Especial Familiar 1 Acdo. Núm. Exp. 1009/2023.

Cueva Ramírez Alberto su Sucesión. Sucesorio Familiar 1 Acdo. Núm. Exp. 363/2023.

Díaz Huerta Karina Lizbeth vs. Ortega Castañeda Alonso Christian. Controversias del Orden Familiar 3 Acdos. Núm. Exp. 785/2023.

Domínguez Arreola Ana Perla vs. Perales Alaniz Jorge Gamaliel. Especial Familiar 1 Acdo. Núm. Exp. 1623/2019.

Espejo Cervantes Bertha Hortencia. Sucesorio Familiar 1 Acdo. Núm. Exp. 1603/2019.

Esperza Soto Violeta vs. Aguilar Silverio Juan Carlos. Controversias del Orden Familiar Inc. de Cump. de Convenio. 1 Acdo. Núm. Exp. 427/2015.

Flores Ortega Brian Víctor vs. Amy Adlai Mirnda Aguiniga. Controversias del Orden Familiar 1 Acdo. Núm. Exp. 997/2016.

Fuentes Villar Brisna de Temis vs. De la Torre Huerta Luis Ángel. Especial Familiar 1 Acdo. Núm. Exp. 1815/2022.

Galindo Juvera Karina Fernanda vs. Orozco Ramírez Cristopher Eduardo. Controversias del Orden Familiar Inc. de Pensión Alimenticia Adeudadas y No Pagadas. 1 Acdo. en Incidente. Núm. Exp. 1069/2018 Inc. de Pensiones Alimenticias Adeudos y No Pagadas.

Galindo López Lorena vs. Rodrigue3z Rincón Carlos Ernesto. Controversias del Orden Familiar 1 Acdo. Núm. Exp. 959/2022.

Gallardo Rosas Eduardo Techiuani vs. Mitzi Jocelyn Gutiérrez Sandoval. Controversias del Orden Familiar 1 Acdo. Núm. Exp. 1631/2012.

García Quintero Karen Penelope vs. David Ramos Monter. Controversias del Orden Familiar 1 Acdo. Núm. Exp. 1745/2014.

García Sánchez Alejandra. Controversias del Orden Familiar Inc. de Cancel. de Pensión Alimenticia. 1 Acdo. en Expedientillo. Núm. Exp. 617/1999.

García Sánchez José Alfredo. Test. 1 Acdo. Núm. Exp. 1611/2007.

García de León González José Luis vs. García de León González José Luis. Sucesorio Familiar 1 Acdo. Núm. Exp. 901/2023.

Gómez Barrios Raymundo. Sucesorio Familiar 1 Acdo. Núm. Exp. 683/2018.

Gómez Pantoja María Estela su Sucesión. Sucesorio Familiar 1 Acdo. Núm. Exp. 2139/2022.

González Galán Kristian Paola vs. Moreno Juárez Luis Fernando. Especial Familiar Inc. de Guarda y Custodia. 1 Acdo. Núm. Exp. 311/2022.

González Gutiérrez Lucía Vianey vs. Carlos Armando Vázquez Ortiz. Alim. 1 Acdo. Núm. Exp. 427/2012.

Guerra Sierra María Ignacia Guadalupe y Luna Guerra Jesús Antonio vs. Chamosa Ruiz Adriana María Eugenia. Controversias del Orden Familiar Quinta Apelación. 2 Acdos. Núm. Exp. 1561/2022.

Gutiérrez Santos Cecilia vs. Flores Espino José. Controversias del Orden Familiar 2 Acdos. Núm. Exp. 249/2023.

Hernández Bautista Álvaro. Sucesorio Familiar 1 Acdo. Núm. Exp. 335/2021.

Hernández Briones Daniel y Hernández Briones Ana Marcela y Hernández Briones Ana Luisa y Hernández Briones Ana María. Juris. Voluntaria Familiar 1 Acdo. Núm. Exp. 1219/2023.

Hernández Cuevas Cándido su Sucesión. Sucesorio Familiar 1 Acdo. Núm. Exp. 1221/2023.

Hernández Perea María vs. Nava Hernández Michael Mariel y Nieto González Daniel Uriel. Controversias del Orden Familiar 1 Acdo. Núm. Exp. 245/2022.

Herrera Cifuentes Sharon Lorena vs. Zachary Loren Beck. Controversias del Orden Familiar 1 Acdo. Núm. Exp. 1831/2021.

Hidalgo Rosales Néstor vs. Ramírez Luz Adriana. Especial Familiar 1 Acdo. Núm. Exp. 835/2023.

Hoth y Alatriste Julio vs. Hoth y Alatriste Julio. Sucesorio Familiar Inc. de Autr. de Venta Judicial. 2 Acdos. en Incidente. Núm. Exp. 99/2021 Inc. de Autr. de Venta Judicial del Inmueble Identificado.

Jiménez Jiménez Febe. Sucesorio Familiar 1 Acdo. Núm. Exp. 965/2021.

Machuca Sánchez Laura Edith vs. Chevez Fuentes Gregorio. Controversias del Orden Familiar 1 Acdo. Núm. Exp. 1885/2021.

Maldonado Mena Elodia su Sucesión. Sucesorio Familiar 1 Acdo. Núm. Exp. 2029/2022.

Marín Cabrera Angélica María vs. Vigueras Jurado Erivaldo. Controversias del Orden Familiar 1 Acdo. Núm. Exp. 1263/2023.

Martínez Iturbide Antonia vs. Alberto Morales Carrillo. Ord. Civ. 1 Acdo. Núm. Exp. 1321/2004.

Martínez Pérez Julián su Sucesión. Juris. Voluntaria Familiar 1 Acdo. Núm. Exp. 1571/2022.

Martínez Salazar Anette Michel vs. García Jiménez Joel Armando. Especial Familiar 1 Acdo. Núm. Exp. 1253/2023.

Mata Soto Litzy Hishel vs. Estrada Gutiérrez Óscar Daniel. Controversias del Orden Familiar 2 Acdos. Núm. Exp. 1123/2023.

Medina López Olivia Patricia vs. Iván Ortega Reyes. Especial Familiar 1 Acdo. en Expedientillo. Núm. Exp. 761/2001.

Mendoza Mondragón Rosa vs. De León Mendoza Luz del Carmen. Controversias del Orden Familiar 1 Acdo. Núm. Exp. 1131/2020.

Mendoza Villalva Mariana Itandehui vs. Villanueva Viniegra Rubén Isael. Controversias del Orden Familiar 3 Acdos. Núm. Exp. 1085/2023.

Monroy Méndez Bertha Lorena. Sucesorio Familiar 2 Acdos. Núm. Exp. 841/2021.

Moreno Arroyo Laura vs. Marín Trejo J. Jesús. Alim. Comparec. 3 Acdos. Núm. Exp. 1533/2009.

Moreno Urquieta Manuel su Sucesión. Sucesorio Familiar 1 Acdo. Núm. Exp. 1217/2023.

Nájera de la Rosa Carla Gabriela vs. Martínez Villarreal Alejandro. Controversias del Orden Familiar 2 Acdos. Núm. Exp. 1425/2017.

Nájera de la Rosa Carla Gabriela vs. Martínez Villarreal Alejandro. Controversias del Orden Familiar Inc. de Tacha de Testigos. 1 Acdo. en Incidente. Núm. Exp. 1425/2017 Inc. de Tachas de Testigos.

Navarro Rangel Diego Alejandro vs. García Millán Romina Abigail. Controversias del Orden Familiar 1 Acdo. Núm. Exp. 1257/2023.

SÓLO CONSULTA
SÓLO CONSULTA
SÓLO CONSULTA

Olivares Martínez Leticia vs. Héctor Ávila Jiménez. Alim. Comparec. Inc. de Cancel. de Pensión Alimenticia. 2 Acdos. Núm. Exp. 799/1999.
Olivera Rosas Socorro. Sucesorio Familiar 1 Acdo. Núm. Exp. 1823/2019.
Olvera Rincón Yesenia Nayelli y Víctor Hugo Martiñón Hernández. Especial Familiar 1 Acdo. Núm. Exp. 81/2014.
Oropeza Hernández Jorge su Sucesión. Sucesorio Familiar 3 Acdos. Núm. Exp. 1189/2023.
Pacheco Jiménez Consuelo. Sucesorio Familiar 1 Acdo. Núm. Exp. 563/2018.
Palacios Reza Perfecto. Sucesorio Familiar Constancia de la Cuarta Apelación. 2 Acdos. Núm. Exp. 591/2016.
Patiño Soriano María de Los Ángeles vs. Mauricio Isidro Sánchez Leon. Especial Familiar Inc. de Cancel. de Pensión Alimenticia. 1 Acdo. Núm. Exp. 2125/2013.
Pérez Cisneros Samantha Dalilia vs. Salazar Castillo Leonardo Adrián y/o Castillo Cruz Victoria Ana. Controversias del Orden Familiar 1 Acdo. Núm. Exp. 821/2015.
Pérez Martínez Guadalupe vs. Mosco Luna Carlos Iván. Controversias del Orden Familiar 2 Acdos. Núm. Exp. 785/2018.
Prado Vázquez Juan Rolando vs. Alemán Ronquillo Nancy Abigail. Especial Familiar 1 Acdo. Núm. Exp. 1143/2023.
Reyes Vázquez María Alejandra vs. Hoyos García Juan. Especial Familiar 1 Acdo. en Incidente. Núm. Exp. 713/2014 Inc. de Pago de Pensión Alimenticia.
Ríos Romero Lucía vs. González Juárez Sergio. Especial Familiar 1 Acdo. Núm. Exp. 277/2023.
Rivera Cortés Daniela vs. Espinosa Arreola Hugo Jerson. Controversias del Orden Familiar 1 Acdo. en Incidente. Núm. Exp. 1651/2018 Inc. para Hacer Efectiva la Garantía Alimenticia.
Rivera Sánchez José Antonio vs. Guerrero Reséndiz Aurora. Especial Familiar 1 Acdo. Núm. Exp. 1137/2023.
Rodríguez Elizalde Guillermo su Sucesión. Sucesorio Familiar 1 Acdo. Núm. Exp. 15/2023.
Rodríguez García Daniela vs. Díaz Andrade Jorge Patricio. Exh. Familiar Exhorto. 1 Acdo. Núm. Exp. 1285/2023.
Rojas Ortega Filiberto su Sucesión. Sucesorio Familiar 1 Acdo. Núm. Exp. 777/2022.
Ruíz López Irma Victoria vs. Larios Pérez Jesús. Alim. Comparec. Inc. de Cancel. de Pensión Alimenticia. 1 Acdo. Núm. Exp. 1955/2010.
Ruíz Lugo Rocío Violeta. Sucesorio Familiar 1 Acdo. Núm. Exp. 849/2016.
Ruíz Montoya Ana Isabel vs. Francisco Rubén Paz Morales. Juris. Voluntaria Familiar 1 Acdo. Núm. Exp. 1219/2017.
Salcido Zamarripa Gustavo Manuel vs. Márquez Landeta Mariana. Especial Familiar 1 Acdo. Núm. Exp. 1859/2021.
Salvador Díaz Juana vs. Gómez Anaya José Antonio. Controversias del Orden Familiar Inc. de Cancel. de Pensión Alimenticia. 1 Acdo. Núm. Exp. 25/2000.
Sánchez Pérez Melissa Camacho Rodríguez Christian. Juris. Voluntaria Familiar 1 Acdo. Núm. Exp. 1105/2021.
Sánchez Romero Jorge vs. Mora Arias Berenice Vanessa. Especial Familiar 1 Acdo. Núm. Exp. 1333/2018.
Silva López Diego Alberto vs. Silva Ávila Diego Alberto y Otra. Exh. Familiar 1 Acdo. Núm. Exp. 1069/2023.
Silva Martínez Patricia vs. Oropeza Ramírez Samuel Gerardo. Especial Familiar 1 Acdo. Núm. Exp. 899/2023.
Solís Ariza Ithzel Magalli vs. Rodríguez Guerrero Alfredo Jesús. Controversias del Orden Familiar 1 Acdo. Núm. Exp. 1677/2022.
Torillo Miranda Teresa María Elena. Sucesorio Familiar Inc. de Nul. de Actuaciones. 1 Acdo. Núm. Exp. 655/2018.
Vara Díaz Sergio Agustín. Sucesorio Familiar 1 Acdo. en Expedientillo. Núm. Exp. 393/2005.
Velasco Macías Sandra Edith vs. González Villaseñor José Enrique. Controversias del Orden Familiar Inc. de Ejecc. de Sentencia, Cuantif. de Pensión Alimenticia Retroactiva. 1 Acdo. en Incidente. Núm. Exp. 1225/2019 Inc. de Ejecc. de Sent. Cuantif. de Pensión Alimenticia Retroactiva.
Velasco Macías Sandra Edith vs. González Villaseñor José Enrique. Controversias del Orden Familiar Inc. de Pensiones Alimenticias Vencidas y No Pagadas. 1 Acdo. en Incidente. Núm. Exp. 1225/2019 Pensiones Alimenticias Vencidas y No Pagadas.
Velazco Romero Michelle vs. Hugo Romero Aldana. Especial Familiar Inc. de Guarda y Custodia, Pensión Alimenticia, Régimen de Visitas y Convivencias, Liquidación de Sociedad Conyugal. 1 Acdo. Núm. Exp. 1043/2013.
Vivas Iniestra Benito Habacuc vs. Ramírez Hernández María Guadalupe. Especial Familiar Inc. de Cancel. de Pensión Alimenticia. 1 Acdo. Núm. Exp. 287/2018.
Zenteno Segura Federico. Test. 1 Acdo. Núm. Exp. 111/2010.

NO PUBLICADOS

Calderón Jerónimo Liliana vs. Iván Nieto Rojas. Controversias del Orden Familiar 1 Acdo. Núm. Exp. 905/2015.
Canales Vázquez Pamela vs. Reyes Patiño Fernando Antonio. Controversias del Orden Familiar 2 Acdos. Núm. Exp. 781/2023.
Durán Villafuerte Diana Consuelo vs. Arturo García Jiménez. Especial Familiar Vía de Apremio. 1 Acdo. Núm. Exp. 1055/2014.
Enríquez Martínez Tomás Eduardo vs. Antunez Terán Clara. Especial Familiar 1 Acdo. Núm. Exp. 911/2023.
Gaona Bustamante Erick Armando vs. Torres Jaimes Izchel Joana. Controversias del Orden Familiar 1 Acdo. Núm. Exp. 2163/2019.
González Galán Kristian Paola vs. Moreno Juárez Luis Fernando. Especial Familiar 1 Acdo. en Incidente. Núm. Exp. 311/2022 Inc. de Guarda y Custodia.
Hernández Reyes Manuela vs. Ramírez Pérez Adustin. Especial Familiar 1 Acdo. Núm. Exp. 1021/2023.
Huerta Ramírez Miguel Ángel vs. Pérez Angulo Virginia. Controversias del Orden Familiar Inc. de Cancel. de Pensión Alimenticia. 1 Acdo. Núm. Exp. 1905/2012.
López Ceballos Elizabeth vs. Ramón Pérez Horacio. Controversias del Orden Familiar 1 Acdo. Núm. Exp. 1161/2023.
López González Nancy Elena vs. Zapata García Jesús Antonio. Especial Familiar 1 Acdo. Núm. Exp. 33/2023.
López Yturria Teresa su Sucesión. Sucesorio Familiar 2 Acdos. Núm. Exp. 2025/2022.
Lupercio García Karla Ivette vs. Segura Fernández Enrique. Controversias del Orden Familiar 1 Acdo. en Amparo. Núm. Exp. 473/2021 Amparo 807/2023- III.
María del Carmen Cabello Serralde Petra vs. Suazo Sarmiento Vicente. Controversias del Orden Familiar 1 Acdo. Núm. Exp. 145/2002 Bis. 1.
Oropeza Hernández Jorge su Sucesión. Sucesorio Familiar 2 Acdos. Núm. Exp. 1189/2023.
Ramírez Orduña Eduardo vs. Minor Ibarra Cinthya Guadalupe. Especial Familiar 1 Acdo. Núm. Exp. 1803/2021.
Torres Alvarado Debra Itzel vs. Pérez Jiménez Alfredo. Especial Familiar Inc. de Cambio de Guarda y Custodia. 1 Acdo. Núm. Exp. 65/2022.
Torres Alvarado Debra Itzel vs. Pérez Jiménez Alfredo. Especial Familiar 1 Acdo. en Incidente. Núm. Exp. 65/2022 Inc. de Cambio de Guarda y Custodia.
Trujillo Coronado Karina vs. Rodrigo Carrillo Navarrete. Especial Familiar Vía de Apremio. 1 Acdo. Núm. Exp. 95/2021.

AUDIENCIA

Caricho Mena Omar vs. Álvaro Gallegos Diana. Controversias del Orden Familiar 1 Audiencia. Núm. Exp. 355/2022.
Durán García Ruperto vs. Bustamante Rojas Guadalupe. Especial Familiar. 1 Audiencia. Núm. Exp. 331/2017.
María Rocío del Carmen Vázquez Castellanos y/o María Rocío del Carmen Vázquez de Chávez y Chávez Serrano Javier. Sucesorio Familiar. 1 Audiencia. Núm. Exp. 271/2023.

SENTENCIAS DEFINITIVAS DEL 11 DE JULIO DEL 2023

García Guzmán Margarito su Sucesión. Sucesorio Familiar Sent. Def. de Partición y Adjudicación de Bienes 1 Núm. Exp. 1297/2021.
Rodríguez Zubieta Selva vs. Hernández Salcedo Jacobo Omar. Controversias del Orden Familiar Sent. Def. 1 Núm. Exp. 1245/2021.
Villegas Ochoa Roberto. Juris. Voluntaria Familiar Sent. Def. 1 Núm. Exp. 7/2023

LA SECRETARIA DE ACUERDOS
LIC. ADRIANA GONZÁLEZ MORENO

SECRETARÍA "B"
ACUERDOS DEL 11 DE JULIO DEL 2023

Alcántara Rubio Humberto su Sucesión. Sucesorio Familiar 1 Acdo. Núm. Exp. 508/2023.
Anguiano Blaisdell Verónica vs. Vivanco Roldán Jorge Armando. Especial Familiar 1 Acdo. Núm. Exp. 972/2022.

SOLO CONSULTA
SOLO CONSULTA
SOLO CONSULTA

Barranco Pérez Eduardo vs. María Angélica Galicia Martínez. Especial Familiar 1 Acdo. Núm. Exp. 1288/1998.
Cadena Nava José de Jesús vs. Álvarez Hernández Malinali. Juris. Voluntaria Familiar 1 Acdo. Núm. Exp. 1254/2023.
Castillo Montes de Oca Denicce vs. Villagrán Castro Carlos Gerardo. Especial Familiar 1 Acdo. Núm. Exp. 4/2016.
Castillo Muciño Javier vs. Díaz Ortega Nora Leticia. Especial Familiar 1 Acdo. en Incidente. Núm. Exp. 950/2022 Inc. de Liquidación de la Sociedad Conyugal.
Cortez Gorgua Fernando vs. María Antonia Rubio Reyes. Especial Familiar 1 Acdo. Núm. Exp. 1518/2016.
Cruz Flores Nacy Violeta vs. Sandoval García Víctor Hugo. Alim. Comparec. 1 Acdo. Núm. Exp. 1248/2011.
Cruz López Guadalupe vs. Raúl Lozada Román. Controversias del Orden Familiar 1 Acdo. Núm. Exp. 1188/2011 Bis. 1.
Durán Parada Eduardo su Sucesión. Sucesorio Familiar 1 Acdo. Núm. Exp. 300/2023.
Durante Jiménez Etelvina vs. Juan José Morales Álvarez. Especial Familiar 2 Acdos. en Incidente. Núm. Exp. 356/2008 Inc. de Nul. de Actuaciones.
Elías Coria Nancy vs. Rico López José Ángel. Especial Familiar 1 Acdo. Núm. Exp. 732/2023.
Espino Cortés Adriana vs. Omar Jesús Yllan Castañeda. Controversias del Orden Familiar 1 Acdo. Núm. Exp. 120/2017.
Espino Cortés Adriana. Controversias del Orden Familiar 1 Acdo. en Incidente. Núm. Exp. 120/2017 Inc. de Modificación de Visitas y Convivencias.
Fernández Rojas Nadia Jael vs. Palafox Rangel Gabriel. Controversias del Orden Familiar 1 Acdo. Núm. Exp. 774/2023.
Flores Sánchez María Guadalupe vs. Narváez Guzmán Moisés Adolfo. Controversias del Orden Familiar 1 Acdo. Núm. Exp. 1100/2018.
Flores Tosqui María de Lourdes su Sucesión. Sucesorio Familiar 1 Acdo. Núm. Exp. 1772/2022.
Flores Valona Karla vs. Izquierdo Vázquez Bernardo. Controversias del Orden Familiar 2 Acdos. en Incidente. Núm. Exp. 258/2018 Inc. de Modificación de Convn. de Guarda y Custodia.
Galván Guerrero María de Lourdes su Sucesión. Sucesorio Familiar 1 Acdo. Núm. Exp. 1202/2022.
Gómez Díaz Susana vs. Martínez Herrera Sergio Javier. Controversias del Orden Familiar 1 Acdo. Núm. Exp. 962/2023.
Gómez Gutiérrez Elibeth vs. Huitrón Ramírez Mario. Controversias del Orden Familiar 1 Acdo. Núm. Exp. 714/2023.
Gómez Huerta Claudia Patricia vs. Luis Felipe Quezada Ortiz. Controversias del Orden Familiar 2 Acdos. Núm. Exp. 144/2014.
González Molina Baltazar su Sucesión. Sucesorio Familiar 1 Acdo. Núm. Exp. 1104/2023.
González Sánchez Marlen vs. Juan Carlos Zaragoza Ríos. Esp. Hip. Cuad. Principal. 1 Acdo. Núm. Exp. 450/2006.
Guerrero Andrade Almudena vs. Rosas Velázquez Alejandro. Especial Familiar 1 Acdo. Núm. Exp. 878/2023.
Guido Arce Francisco Raúl vs. Álvarez Ortiz Estefany Vanessa. Especial Familiar 1 Acdo. Núm. Exp. 934/2023.
Hernández Miranda Marcela vs. Salarich Mota Yuri Antonio. Controversias del Orden Familiar 1 Acdo. Núm. Exp. 1936/2022.
Jiménez Bravo Verónica. Controversias del Orden Familiar 1 Acdo. en Expedientillo. Núm. Exp. 346/2007.
Jiménez Meraz Gloria Patricia vs. Montufar González Noé Alberto. Especial Familiar 1 Acdo. Núm. Exp. 1250/2023.
Lee Quintanar María Fernanda vs. Reyes Flores Daniel Ivan. Controversias del Orden Familiar 1 Acdo. Núm. Exp. 210/2018.
López Martínez Ramona su Sucesión. Sucesorio Familiar 1 Acdo. Núm. Exp. 1210/2023.
López Salinas Yolanda vs. Juárez Puente Ismael Moisés. Controversias del Orden Familiar 1 Acdo. Núm. Exp. 632/2020.
Maravilla Sánchez María Teresa. Controversias del Orden Familiar 1 Acdo. Núm. Exp. 458/2020.
Mejorada Ortiz Urania Concepción vs. Mayorga Trejo Roberto. Controversias del Orden Familiar 2 Acdos. Núm. Exp. 1042/2023.
Melgarejo Espinosa María del Rosario Maribel vs. Contreras Ramos Ernesto. Especial Familiar 1 Acdo. Núm. Exp. 1262/2023.
Monroy Solorio Jannet vs. González Pedraza Alejandro. Controversias del Orden Familiar 1 Acdo. Núm. Exp. 1260/2023.
Morales Vázquez Eduardo vs. Vega Carrasco Dulce Mavel. Especial Familiar 1 Acdo. Núm. Exp. 1256/2023.
Ocaranza Solís Luis Alberto vs. Fragoso González Cinthya Leticia. Controversias del Orden Familiar 1 Acdo. Núm. Exp. 1986/2021.
Ortega Cruz Evelyn Joana vs. Gutiérrez Manzano Winston Alan. Controversias del Orden Familiar 1 Acdo. Núm. Exp. 1296/2023.
Ortega Silva Cristina vs. Topete Pérez Natanael. Especial Familiar 1 Acdo. Núm. Exp. 1180/2023.
Ortiz Quiroz Aldegunda su Sucesión. Sucesorio Familiar 1 Acdo. Núm. Exp. 1016/2022.
Pacheco Zárate Aurora su Sucesión. Sucesorio Familiar 1 Acdo. Núm. Exp. 1082/2022.
Pastor Alvarado Vanessa Roberta vs. López Tapia Mauricio. Exh. Familiar Exh. del Juzgado Tercero Familiar del Distrito Judicial de Tlalnepantla Con Residencia en Naucalpan de Juárez, Estado de México. 1 Acdo. Núm. Exp. 1290/2023.
Pérez Flores Alejandro. Exh. Familiar Exh. del Mag. Semanero de la Primera Sala Colegiada Familiar de Tlalnepantla, Estado de México. 1 Acdo. Núm. Exp. 1294/2023.
Peña Camarena Violeta vs. Alvarado Riquelme Fernando. Especial Familiar 1 Acdo. Núm. Exp. 1316/2022.
Rebosa Álvarez Luis Francisco vs. González Moron Rocío Guadalupe. Especial Familiar 2 Acdos. en Incidente. Núm. Exp. 2238/2017 Inc. de Guarda y Custodia Definitiva.
Reyna Hernández Ortiz. Sucesorio Familiar Primera Apelación. 3 Acdos. Núm. Exp. 226/2021.
Rodríguez Grajeda María Elisa y Carlos Ignacio Fernández Simón. Especial Familiar 1 Acdo. Núm. Exp. 1360/2014.
Rosas Calderón Andrea vs. Juárez Pina Ricardo. Alim. Comparec. 1 Acdo. Núm. Exp. 150/2007.
Sánchez Aguilar Ramón su Sucesión. Sucesorio Familiar 1 Acdo. Núm. Exp. 530/2023.
Sánchez Jasso Consuelo. Int. 1 Acdo. Núm. Exp. 1742/2010.
Santiago Hernández Emmanuel vs. López Olguín Sofía Marlene. Controversias del Orden Familiar 1 Acdo. Núm. Exp. 346/2023.
Santos Vega Kurokuci Susana vs. Muñoz Moreno Jorge Antonio. Exh. Familiar Exh. del Juzgado Mixto de Chalco en Ixtapaluca, Estado de México. 1 Acdo. Núm. Exp. 1288/2023.
Serralde Galicia Amanda Yocelyn vs. Linares Guevara Rodolfo Antonio. Controversias del Orden Familiar 1 Acdo. Núm. Exp. 1258/2023.
Sirenia Mercado y/o Cirenia Mercado Zavaleta y/o Sirenia Mercado Zavaleta y/o Cirenia Mercado Z. Sucesorio Familiar 1 Acdo. Núm. Exp. 112/2023.
Sosa González Norma Angélica vs. Mario Manuel Sánchez Hernández. Controversias del Orden Familiar 1 Acdo. Núm. Exp. 780/2012.
Tapia Morales Santos Melquiades vs. Feliz Ramírez Óscar Arnold Ignacio. Ord. Civil Familiar 1 Acdo. Núm. Exp. 891/2020.
Torres Curiel Berenice vs. Navarro Romero José Gilberto. Especial Familiar 2 Acdos. en Incidente. Núm. Exp. 1068/2020 Inc. de Régimen de Visitas y Convivencias.
Valdéspino Murillo Anayandri. Juris. Voluntaria Familiar 1 Acdo. Núm. Exp. 1038/2021.
Verdugo Treviño Juan Manuel su Sucesión. Sucesorio Familiar 1 Acdo. Núm. Exp. 1394/2021.
De la Teja Pérez Enrique vs. Ramírez Cruz Dulce Olivia. Controversias del Orden Familiar 1 Acdo. Núm. Exp. 1450/2022.

NO PUBLICADOS

Aguilera Ramírez Érika y Arturo García Jiménez vs. García Jiménez Arturo. Especial Familiar Inc. de Cancel. de pensión alimenticia (segundo tomo). 1 acdo. en incidente. núm. exp. 1060/2008 inc. de cancel. de pensión alimenticia.
Aguilera Ramírez Érika y Arturo García Jiménez vs. García Jiménez Arturo. Especial Familiar Inc. de Liquidación de Pensiones No Pagadas. 1 Acdo. en Incidente. Núm. Exp. 1060/2008 Inc. de Liquidación de Pensión No Pagadas.
Alejandrez Pérez Verónica vs. Torres García Gilberto. Controversias del Orden Familiar Expedientillo. 1 Acdo. Núm. Exp. 918/2017.
Arce Fernández Grecia Daniela vs. Hernández Vásquez Erik. Controversias del Orden Familiar Segundo Tomo. 4 Acdos. Núm. Exp. 1084/2020.
Arce Fernández Grecia Daniela vs. Hernández Vásquez Erik. Controversias del Orden Familiar Inc. de Reduc. de Pensión Alimenticia. 1 Acdo. en Incidente. Núm. Exp. 1084/2020 Inc. de Reduc. de Pensión.
Arias Flores Claudia Virginia vs. Juan Carlos Mancera Sandoval. Cont. Ord. Fam. Inc. de Pago de Pensión Alimenticia. 1 Acdo. Núm. Exp. 1290/1999.

SOLO CONSULTA
SOLO CONSULTA
SOLO CONSULTA

Ávila Alderete José Luis su Sucesión. Sucesorio Familiar Secc. Segunda de Inventarios y Avaluos. 1 Acdo. Núm. Exp. 1270/2022.
Cabrera Montes Celia vs. Peña Delgadillo Eulalio. Especial Familiar 1 Acdo. Núm. Exp. 1808/2021.
Colín Posadas Josefina vs. Salazar Becerril José Carmen. Controversias del Orden Familiar 1 Acdo. Núm. Exp. 728/2023.
Escobar Cortés Cervanda. Juris. Voluntaria Familiar 1 Acdo. Núm. Exp. 1244/2023.
Flores Díaz Amada vs. Hilario Martín Corral Mendoza. Controversias del Orden Familiar 1 Acdo. Núm. Exp. 1110/2011 Bis. 1.
Guillén Dueñas Salvador. Sucesorio Familiar 1 Acdo. Núm. Exp. 436/2018.
Hernández Carrillo Sandra vs. Olmos Martínez Arturo. Controversias del Orden Familiar 1 Acdo. Núm. Exp. 806/2022.
Magaña Castañeda Sergio vs. Del Moral Rosales Susana. Especial Familiar 1 Acdo. Núm. Exp. 976/2023.
Marcovich Bayon Shulamit vs. Laufer Tzu Iaakov. Especial Familiar 1 Acdo. Núm. Exp. 1150/2023.
María del Socorro su Sucesión García. Sucesorio Familiar 1 Acdo. Núm. Exp. 1604/2022.
Mendoza García Juan Manuel vs. Díaz Beltrán Patricia Irma. Especial Familiar Inc. de Pensión Alimenticia y Guarda y Custodia. 1 Acdo. Núm. Exp. 424/2023.
Mercado Sánchez David Rey. Sucesorio Familiar Secc. Cuarta de Partición y Adjudicación. 1 Acdo. Núm. Exp. 156/2018.
Monroy Galindo Juana Eugenia su Sucesión. Sucesorio Familiar 2 Acdos. Núm. Exp. 952/2022.
Morales Montes de Oca Abel. Int. Secc. Primera. 1 Acdo. Núm. Exp. 242/2007.
Pacheco Torres Naomi vs. Córdoba Robles José Ricardo. Controversias del Orden Familiar 1 Acdo. Núm. Exp. 926/2023.
Piña Bahena María Cristina su Sucesión. Sucesorio Familiar 1 Acdo. Núm. Exp. 754/2023.
Ramírez Aldama María Caridad. Sucesorio Familiar 1 Acdo. Núm. Exp. 440/2012.
Reyna Soberanes Pablo. Sucesorio Familiar Secc. Segunda de Inventarios y Avaluos. 2 Acdos. Núm. Exp. 1696/2014.
Soriano Martínez Margarita Guadalupe vs. Lugo Carranza Marco Antonio. Controversias del Orden Familiar 5 Acdos. Núm. Exp. 2088/2018.
Sotelo Alcalá Lucía de Lourdes vs. Miranda Díaz Roberto. Especial Familiar Inc. de Fijación de Custodia Monoparental de Menores por Cambio de Circunstancias (Segundo Tomo). 1 Acdo. en Incidente. Núm. Exp. 1812/2021 Inc. de Fijación de Custodia Monoparental de Menores por Cambios de Circunstancias.
Valdiviezo Isidro Victorino vs. Lara León Jéssica Gabriela. Especial Familiar Inc. de Liquidación de la Sociedad Conyugal. 1 Acdo. en Incidente. Núm. Exp. 1108/2020 Inc. de Liquidación de la Sociedad Conyugal.
Vela Valle Noemí Selina vs. Jonathan Antonio Arrellano Delgado. Controversias del Orden Familiar Expedientillo. 1 Acdo. Núm. Exp. 2360/2013.
Vilchis Ortiz Yared vs. Fuentes Flores Leonardo Daniel. Controversias del Orden Familiar 1 Acdo. Núm. Exp. 1176/2022.
Del Agua Martínez José. Sucesorio Familiar Secc. Segunda de Inventarios y Avaluos. 1 Acdo. Núm. Exp. 2490/2013.
AUDIENCIA
Barrera Guzmán Ricardo vs. Ramírez Camacho Gina. Especial Familiar. 1 Audiencia. Núm. Exp. 254/2023.
Pérez y Ballesteros Soledad su Sucesión. Sucesorio Familiar. 1 Audiencia. Núm. Exp. 1946/2022.
Ríos Contreras Andrea vs. Rodríguez Reyes Juan Manuel. Especial Familiar. 1 Audiencia. Núm. Exp. 736/2022.

SENTENCIAS INTERLOCUTORIAS

Torres Curiel Berenice vs. Navarro Romero José Gilberto. Especial Familiar Sent. Interl. 1 Sent. Interl. en Incidente. Núm. Exp. 1068/2020 Inc. de Régimen de Visitas y Convivencias

NO PUBLICADOS

Arce Fernández Grecia Daniela vs. Hernández Vásquez Erik. Controversias del Orden Familiar Sent. Int. Inc. de Reduc. de Pensión Alimenticia Provisional 1 Sent. Interl. en Incidente. Núm. Exp. 1084/2020 Inc. de Reduc. de Pension

LA SECRETARIA DE ACUERDOS
LIC. ALEJANDRA RODRÍGUEZ GUZMÁN

TRIGÉSIMO NOVENO DE LO FAMILIAR

SECRETARÍA "A"
ACUERDOS DEL 11 DE JULIO DEL 2023

Aguirrezabal Álvarez Mirari. Especial Familiar Acuerdo. 1 Acdo. en Incidente. Núm. Exp. 1025/2017 Tomo II.
Alcaraz Buendía Daniel vs. López López Ana Karen. Controversias del Orden Familiar Prevención. 1 Acdo. Núm. Exp. 1247/2023.
Ambrosi Zetina Vicente Carlos vs. Sucesorio Familiar 2 - Acuerdo. 1 Acdo. en Incidente. Núm. Exp. 1401/2012 Inc. de Reparación de Daños y Prejuicios Causados por el Albacea por No Asegurar y Presentar En.
Ambrosi Zetina Vicente Carlos vs. Sucesorio Familiar 1 - Acuerdo. 1 Acdo. en Otros. Núm. Exp. 1401/2012 Secc. Segunda Tomo II.
Araballo Gómez Luis David vs. Mejía González Angélica. Especial Familiar Acuerdo. 1 Acdo. Núm. Exp. 905/2023.
Armenta Brondo Alondra vs. Armenta Flores Alejandro. Controversias del Orden Familiar Acuerdo. 1 Acdo. Núm. Exp. 1373/2019 Tomo II Cuad. Principal.
Avendaño Villalba Olivia vs. Pérez Serrano Marcos. Especial Familiar Acdo. 2 Acdos. Núm. Exp. 2391/2013.
Barbier Montes de Oca Bárbara Andrea vs. Ríos Paredes Jorge Luis. Controversias del Orden Familiar 2 - Acuerdo. 2 Acdos. Núm. Exp. 2109/2022.
Barrientos Melitón su Sucesión. Sucesorio Familiar Acuerdo. 1 Acdo. Núm. Exp. 901/2023.
Beristain Suárez Elizabeth vs. Baños Salgado Enrique. Especial Familiar Acdo. 2 Acdos. Núm. Exp. 1099/2018.
Bernal Galicia Socorro vs. Galicia Orozpe Marco Antonio. Especial Familiar Acuerdo. 1 Acdo. Núm. Exp. 459/2023.
Castro Millán María del Rocío vs. Rodríguez González Eduardo Adrián. Especial Familiar Acuerdo. 1 Acdo. Núm. Exp. 1945/2022.
Coronel López Eduardo Alberto vs. Hernández Cuevas María Luisa. Controversias del Orden Familiar 2 - Acuerdo. 2 Acdos. Núm. Exp. 601/2020 Tomo II.
Cruz Tenorio Regino Venancio su Sucesión. Sucesorio Familiar Acuerdo. 1 Acdo. Núm. Exp. 403/2022.
Durán Ruiz Juana Adriana vs. González Hernández Jesús. Alim. Comparec. Acdo. 1 Acdo. Núm. Exp. 1309/2006.
Ellner Lars Henrik vs. Vázquez Rodríguez Gloria Isabel. Controversias del Orden Familiar 2 - Acuerdo. 2 Acdos. Núm. Exp. 935/2022 Tomo III.
Fernández Moreno Jorge. Sucesorio Familiar Acuerdo. 1 Acdo. Núm. Exp. 1333/2017 Secc. Segunda.
Flores Quintero Francisco Javier. Sucesorio Familiar Acuerdo. 1 Acdo. Núm. Exp. 437/2020.
Fuentes Pineda Sara. Sucesorio Familiar Acdo. 1 Acdo. Núm. Exp. 117/2021.
García Mejía José Antonio vs. Nolasco Ornelas Dalía Catalina. Controversias del Orden Familiar Acuerdo. 1 Acdo. Núm. Exp. 377/2023.
García Rodríguez Perla Karina vs. Morales Rodríguez José Antonio. Especial Familiar Prevención. 1 Acdo. Núm. Exp. 1249/2023.
García Mendoza Dolores Elizabeth vs. Alberto Martínez Serrano. Controversias del Orden Familiar Acuerdo. 1 Acdo. en Incidente. Núm. Exp. 865/2004 Inc. de Cancel. de Pensión Alimenticia en contra de Dolores Elizabeth y Josué.
Garfias Suárez Néstor Porfirio vs. Juárez Esparza Gabriela. Especial Familiar Acuerdo. 1 Acdo. Núm. Exp. 509/2016.
Gómez Mendoza Tania Jéssica vs. López Gallardo Erick Armando. Controversias del Orden Familiar 2 Bis - Acuerdo. 6 Acdos. Núm. Exp. 653/2022.
González Luque Valeria vs. Martínez Mar Cristhian. Especial Familiar Acuerdo. 1 Acdo. Núm. Exp. 649/2023.
González Mejía Miriam Nayelli vs. Arroyo Balcázar Irving Guillermo. Especial Familiar Acdo. 1 Acdo. Núm. Exp. 2147/2022.
Gutiérrez Chaparro Brenda vs. López López Martín Fernando. Controversias del Orden Familiar Acuerdo. 1 Acdo. en Otros. Núm. Exp. 781/2020 Vía de Apremio.
Gutiérrez Puga Rafaela su Sucesión. Sucesorio Familiar Acdo. 1 Acdo. Núm. Exp. 839/2021 Secc. Segunda.
Gutiérrez Zúñiga Marisela vs. Glinz Aguirre Víctor. Especial Familiar Acuerdo. 1 Acdo. en Incidente. Núm. Exp. 307/2017 Inc. de Actual. de Intereses.

SOLO CONSULTA
SOLO CONSULTA
SOLO CONSULTA

Gutiérrez Zúñiga Marisela vs. Glinz Aguirre Víctor. Especial Familiar Acuerdo. 1 Acdo. en Incidente. Núm. Exp. 307/2017 Inc. de Liquidación de Intereses.

Guzmán Manríquez María Guadalupe su Sucesión. Sucesorio Familiar Acuerdo. 1 Acdo. Núm. Exp. 1135/2023.

Gómez Pérez Irma vs. Nava Maldonado Aurelio Jorge. Controversias del Orden Familiar Acdo. 1 Acdo. Núm. Exp. 311/2014.

Haro Estrada Karen vs. Rangel Ortega Salvador. Controversias del Orden Familiar Acdo. 1 Acdo. Núm. Exp. 453/2023.

Hernández González María del Carmen vs. Santana Amador Sergio Alberto. Controversias del Orden Familiar Acuerdo. 1 Acdo. Núm. Exp. 1981/2022.

Hernández Mejía Marisol vs. Hernández Venegas Juan Antonio. Controversias del Orden Familiar Acdo. 1 Acdo. Núm. Exp. 435/2022 Tomo II.

Hernández García Georgina y Rogelio Hernández Lazcano. Especial Familiar Acdo. 1 Acdo. Núm. Exp. 209/2002 Bis. 1.

Hernández Rojas Jéssica Josefina vs. Santos Marín Juárez. Div. Incausado Acuerdo. 1 Acdo. Núm. Exp. 175/2012.

Ibarra Martínez Nataly vs. Sánchez Cruz Álvaro Adán. Controversias del Orden Familiar Acuerdo. 1 Acdo. Núm. Exp. 1953/2022.

Jiménez Vargas Paula vs. Mascorro de la Rosa Juan Carlos. Exh. Familiar Acdo. 1 Acdo. Núm. Exp. 1627/2021.

Ladrillero Amaro Sandra Nayeli vs. Martínez Galván Michel Eduardo. Controversias del Orden Familiar Acdo. 1 Acdo. Núm. Exp. 913/2023.

Larque Manzo Javier su Sucesión vs. Sucesorio Familiar Acdo. 1 Acdo. en Otros. Núm. Exp. 921/2020 Secc. Cuarta.

Larque Manzo Javier su Sucesión. Sucesorio Familiar Acdo. 1 Acdo. Núm. Exp. 921/2020.

López Jurado Cruz Armando vs. Moctezuma Ramírez Iris Gabriela. Especial Familiar Acuerdo. 2 Acdos. en Amparo. Núm. Exp. 127/2023 Amparo 476- 2023.

López Roque María Karla vs. Contreras González Fernando. Especial Familiar Prevención. 1 Acdo. Núm. Exp. 1241/2023.

Lujan Cabrera Carmen Denisse vs. Rojano Hernández María del Carmen. Controversias del Orden Familiar Acdo. 2 Acdos. Núm. Exp. 531/2022 Tomo II.

Lã Pez Domínguez Marã A Rafaela Celia vs. Contreras Alcantar José Antonio. Ord. Civil Familiar Acuerdo. 1 Acdo. Núm. Exp. 951/2005.

Machuca Espinosa María de Lourdes vs. Guandique Machuca Iván Noé y Otra. Controversias del Orden Familiar Acdo. 1 Acdo. Núm. Exp. 757/2018.

Manríquez Bernal Nataly vs. Ruíz García Emmanuel. Controversias del Orden Familiar Acdo. 1 Acdo. en Incidente. Núm. Exp. 1627/2010 Inc. de Cambio de Guarda y Custodia Tomo II.

Mariscal Servín Karla Viviana vs. Daniel Arias Tania Ximena y Daniel Arias Dalía Cassandra. Ord. Civil Familiar Acuerdo. 1 Acdo. Núm. Exp. 685/2023.

Martínez Gutiérrez Patricia vs. Trejo Villeda Gustavo. Especial Familiar Acuerdo. 1 Acdo. en Incidente. Núm. Exp. 295/2018 Inc. de Cambio de Gurda y Custodia.

Matadamas Hernández Juan. Sucesorio Familiar Acdo. 1 Acdo. Núm. Exp. 531/1990.

Máyer Villa José Ignacio vs. Cobos Salcedo Yesika. Especial Familiar Acuerdo. 1 Acdo. en Incidente. Núm. Exp. 63/2016 Inc. de Cambio de Régimen de Visitas.

Medina Ramírez María de Los Ángeles vs. Patiño Díaz José. Especial Familiar Acdo. 1 Acdo. Núm. Exp. 1491/2022.

Mendoza Rodríguez César vs. Girón Ramírez Irma Miriam. Ord. Civil Familiar Acdo. 1 Acdo. en Incidente. Núm. Exp. 1241/2010 Inc. de Nul. de Actuaciones.

Morales Mondragón Julio. Sucesorio Familiar Acuerdo. 1 Acdo. en Incidente. Núm. Exp. 1863/2012 Secc. Segunda.

Moreno Castañeda Juan. Sucesorio Familiar Acuerdo. 1 Acdo. Núm. Exp. 417/2004.

Muñoz Núñez Alfredo. Sucesorio Familiar Acuerdo. 1 Acdo. Núm. Exp. 1277/2014 Tomo II.

Nava Forni Lorena vs. Martínez Guzmán Luis Osmany. Controversias del Orden Familiar Acuerdo. 1 Acdo. en Incidente. Núm. Exp. 1681/2013 Inc. de Modificación de Guarda y Custodia.

Palma Osorno Marco Antonio vs. Pérez Rodríguez Maricruz. Especial Familiar Acdo. 1 Acdo. Núm. Exp. 727/2009 Bis. 0.

Patiño Guillermo José su Sucesión. Sucesorio Familiar Acdo. 1 Acdo. en Otros. Núm. Exp. 1745/2021 Secc. Tercera.

Pérez Rivera Leonardo. Sucesorio Familiar Acuerdo. 1 Acdo. Núm. Exp. 2155/2016.

Peña y Beltrán Esperanza su Sucesión. Sucesorio Familiar 2 - Acuerdo. 2 Acdos. Núm. Exp. 243/2023.

Prado María Josefina. Sucesorio Familiar Acuerdo. 1 Acdo. Núm. Exp. 451/2016.

Quiñonez Gutiérrez María del Carmen vs. Oliveros Gutiérrez José Luis. Especial Familiar #Acuerdo. 1 Acdo. Núm. Exp. 1421/2008 Bis. 1.

Ramos Nava César y Ramos Nava César. Controversias del Orden Familiar Acdo. 1 Acdo. Núm. Exp. 1739/2016 Inc. de Compensación del 50% de Los Bienes Adq. Durante el Matrimonio, como Consecuencia del Divorcio.

Ramos Nava César. Controversias del Orden Familiar Acdo. 2 Acdos. Núm. Exp. 1739/2016 Inc. de Cesacopn de P. A. Prov. y Otorg. de P. A. Tomo II.

Rincón Gallardo Vergara Adriana vs. Fernández Ayala Miguel Ángel. Controversias del Orden Familiar 1 - Acuerdo. 1 Acdo. en Incidente. Núm. Exp. 2033/2013 Inc. de Incumplimiento de Convenio.

Rincón Gallardo Vergara Adriana vs. Fernández Ayala Miguel Ángel. Controversias del Orden Familiar 2 - Acuerdo. 1 Acdo. Núm. Exp. 2033/2013 Tomo II Principal.

Robles Cabrera María Fernanda vs. Robles Carrasco Héctor Enrique. Controversias del Orden Familiar Acuerdo. 1 Acdo. Núm. Exp. 687/2021.

Rodríguez Morales Marcelo. Sucesorio Familiar Acuerdo. 1 Acdo. Núm. Exp. 171/2005 Bis. 1.

Rojas Ruíz Gregorio su Sucesión. Sucesorio Familiar Admisión. 1 Acdo. Núm. Exp. 1157/2023.

Romo Lemus Geraldinee Estefany vs. Reza Ramírez Aarón. Controversias del Orden Familiar Acuerdo. 1 Acdo. Núm. Exp. 887/2023.

Ruíz Saldívar María Elena su Sucesión. Sucesorio Familiar 2 - Acuerdo. 2 Acdos. Núm. Exp. 455/2023.

Ruvalcaba Ramírez Refugio. Sucesorio Familiar 2 - Acuerdo. 2 Acdos. Núm. Exp. 915/2021.

Sarmiento Alonso Verónica vs. Burgos Salinas Carlos Hugo. Controversias del Orden Familiar Comparecencia Billete. 1 Acdo. Núm. Exp. 2133/2015 Tomo IV.

Sánchez Rodríguez Ariadna Verónica vs. Hernández Oalacios Eduardo. Controversias del Orden Familiar Acuerdo. 1 Acdo. Núm. Exp. 1105/2015 Cuad. Principal Tomo II.

Urquidi Ricaud Lorena vs. Pailles Orozco Luis Carlos. Controversias del Orden Familiar Acuerdo. 1 Acdo. Núm. Exp. 997/2023 Principal Tomo III.

Valdez Cacho Vda. de Jiménez Victoria vs. Sucesorio Familiar Acuerdo. 1 Acdo. en Otros. Núm. Exp. 395/2007 Ctas. Mayo 2023.

Valdez Cacho Vda. de Jiménez Victoria. Sucesorio Familiar Acuerdo. 1 Acdo. en Otros. Núm. Exp. 395/2007 Ctas. Junio 2023.

Valdez Merino Vanessa vs. Mata González Rubén. Controversias del Orden Familiar Acdo. 1 Acdo. Núm. Exp. 2174/2018 Tomo II.

Vallejos Marín Yetza Eustolia vs. Ponce Espejel Jesús Alberto. Especial Familiar 1 - Acuerdo. 3 Acdos. Núm. Exp. 429/2022.

Van Beuren Bernal Daniela Judith vs. Soto Hay Pintado Manuel Fernando. Especial Familiar Acdo. 1 Acdo. en Incidente. Núm. Exp. 241/2016 Inc. de Rendición de Ctas. de la Administración de Los Alimentos.

Vizuet Hernández Catalina vs. López López Ignacio Guillermo. Especial Familiar #Acuerdo. 1 Acdo. Núm. Exp. 1939/2016.

De la Cruz Mollimnedo Ruth vs. Celis Gonzqlez Mario Alberto. Exh. Familiar Ag. 2 Acdos. en Exhorto. Núm. Exp. 1915/2022.

AUDIENCIA

Lama Mejía Valente Eduardo vs. Díaz Morales Judith Jéssica. Audiencia. Controversias del Orden Familiar 1 Audiencia. Núm. Exp. 41/2023.

Villuendas y Ávila Emma su Sucesión. Aud. 801 Sucesorio Familiar. 1 Audiencia. Núm. Exp. 1779/2022.

SENTENCIAS DEFINITIVAS DEL 11 DE JULIO DEL 2023

Garduño Aguilar Abraham Carlos vs. Castillo Pontaza Elsa. Especial Familiar Sent. Def. # 1 Núm. Exp. 281/2023

Isunza Pérez Verónica Rosalía vs. Navarro Muñoz Vicente Javier. Especial Familiar Sent. Def. # 1 Núm. Exp. 1755/2022

Méndez Vázquez Gabriela vs. García Alfaro Víctor Gonzalo. Especial Familiar Sent. Def. # 1 Núm. Exp. 619/2023

EL SECRETARIO DE ACUERDOS
LIC. EDUARDO HERRERA ROSAS

SOLO CONSULTA
SOLO CONSULTA
SOLO CONSULTA

SECRETARÍA "B"
ACUERDOS DEL 11 DE JULIO DEL 2023

Adauto Cruz María del Rocío vs. Jorge Luis Leal Heres. Controversias del Orden Familiar B. 2 Acdos. Núm. Exp. 968/2008 Bis. 1.
Amado Valadez Rosalinda Sofía vs. González Paredes Luis Fernando. Controversias del Orden Familiar Acuerdo. 1 Acdo. en Incidente. Núm. Exp. 294/2020 Pensiones Vencidas y No Pagadas.
Amaya López Érika Patricia vs. Godoy Macías Francisco Javier. Especial Familiar Acuerdo. 2 Acdos. en Incidente. Núm. Exp. 802/2016 Fijación de Pensión Alimenticia.
Araujo Bernal Claudia Lizbeth vs. Jiménez Mosqueda Erick. Controversias del Orden Familiar V. 1 Acdo. Núm. Exp. 1948/2022.
Arista Alvarado Ricardo su Sucesión. Sucesorio Familiar B. 1 Acdo. Núm. Exp. 418/2023.
Arredondo Rodríguez Natividad su Sucesión. Sucesorio Familiar B. 1 Acdo. Núm. Exp. 1676/2019.
Arroyo González María Elena su Sucesión. Sucesorio Familiar B. 1 Acdo. Núm. Exp. 918/2023.
Arroyo Guzmán Miriam Andrea vs. Soto Borges Raúl Zahid. Controversias del Orden Familiar Acuerdo. 1 Acdo. Núm. Exp. 1094/2022.
Arteaga Cisneros Merced vs. Pelcastegui Moreno María del Pilar. Especial Familiar B. 1 Acdo. Núm. Exp. 724/2018.
Barbeyto Barreto María Cristina vs. Villagómez Caballero Jaime. Controversias del Orden Familiar 2 Acdos. Núm. Exp. 298/2022.
Barreiro Isabel Juan Raúl vs. Caballero Miguel Aislinn Anahi. Exh. Familiar Ag. 1 Acdo. en Exhorto. Núm. Exp. 1286/2023.
Barrón Cedillo Guadalupe vs. Aguilar Contreras María Estela. Especial Familiar Acuerdo. 1 Acdo. Núm. Exp. 960/2023.
Benítez Pedrotte José Trinidad. Sucesorio Familiar B. 1 Acdo. Núm. Exp. 786/2001 Bis. 1.
Campa Agustín Juan Valentín vs. Medina Hernández Yadira. Especial Familiar Acuerdo. 1 Acdo. Núm. Exp. 1902/2022.
Carranza Sandoval Ángela Mónica y Albor Pérez José Luis vs. Vázquez Esquivel Adrián Fernando y Albor Carranza Shantal Pamela. Controversias del Orden Familiar Acuerdo. 1 Acdo. Núm. Exp. 1244/2023.
Carranza Villegas Francisco vs. Carranza Serrano Francisco Arturo. Controversias del Orden Familiar B. 1 Acdo. Núm. Exp. 712/2014.
Castillo Ortega Alan Jair vs. Garnica Zarco Vida Itzel. Controversias del Orden Familiar B. 1 Acdo. Núm. Exp. 2012/2022.
Cedillo Fragoso María del Carmen vs. Sucesorio Familiar Acuerdo. 1 Acdo. en Otros. Núm. Exp. 368/2017 Secc. Cuarta.
Chamarro Álvarez Claudia Ivet. Especial Familiar B. 2 Acdos. en Incidente. Núm. Exp. 958/2016 Inc. Guarda y Custodia Definitiva.
Chávez Mena Myrna Alheli vs. Díaz Méndez Juan Carlos. Controversias del Orden Familiar Desecha. 1 Acdo. Núm. Exp. 1246/2023.
Claudio Conde Blanca Guadalupe vs. Flores Morones Javier. Controversias del Orden Familiar B. 1 Acdo. Núm. Exp. 844/2023.
Corona Sánchez Diana Elizabeth vs. Carrizosa Chávez Ulises. Controversias del Orden Familiar B. 1 Acdo. Núm. Exp. 1694/2021.
Cruz Ruíz Anas Cristhel vs. Torres Asmittia Roer Iván. Exh. Familiar Ag. 1 Acdo. en Exhorto. Núm. Exp. 998/2023.
Delgadillo Sánchez Gabriela Edith vs. Garay Pérez Iván Israel. Controversias del Orden Familiar V. 1 Acdo. Núm. Exp. 758/2019.
Díaz Cervantes Lorenza su Sucesión. Sucesorio Familiar B. 1 Acdo. Núm. Exp. 1868/2022.
Díaz Sandi Solís Alva Rosa. Juris. Voluntaria Familiar B. 1 Acdo. Núm. Exp. 74/2022.
Escalona Duliz Luis Humberto su Sucesión. Sucesorio Familiar B. 1 Acdo. Núm. Exp. 1062/2022.
Escoto Rodríguez Edwin Rubén vs. Torres Manzano Gabriela. Controversias del Orden Familiar B. 1 Acdo. Núm. Exp. 1830/2012 Cuad. Principal Tercer Tomo III.
Flores Rosales Noemí vs. Andrés Reyes Paulo Sergio. Controversias del Orden Familiar B. 3 Acdos. en Incidente. Núm. Exp. 1366/2013 Inc. de Cambio de Guarda y Custodia y Cancel. de Pensión Alimenticia.
Fuentes González Miriam Liliana vs. Reyes Reyes Alejandro. Controversias del Orden Familiar B. 1 Acdo. Núm. Exp. 1994/2012.
Galicia Alquicira Diana vs. Páez Flores Hildeberto. Controversias del Orden Familiar B. 1 Acdo. Núm. Exp. 848/2003.
Garcés Rosales Mariel vs. Navarro Melgarejo Octavio. Controversias del Orden Familiar V. 1 Acdo. Núm. Exp. 1114/2023.
García Cerón Elvira su Sucesión. Sucesorio Familiar Prevención. 1 Acdo. Núm. Exp. 1248/2023.
García Santos Valeria vs. Moralez Mejía Luis Enrique. Exh. Familiar Ag. 1 Acdo. en Exhorto. Núm. Exp. 1084/2023.
González Guzmán Jorge vs. Aguilar Barradas Patricia. Especial Familiar V. 1 Acdo. Núm. Exp. 1976/2009 Bis. 1.
González Juan Rosenda vs. Berbeyer Hernández Mauricio. Controversias del Orden Familiar Comparecencia Billete. 1 Acdo. Núm. Exp. 1742/2015.
González Juan Rosenda vs. Berbeyer Hernández Mauricio. Controversias del Orden Familiar Acuerdo. 2 Acdos. Núm. Exp. 1742/2015 Tomo III.
Granados Reyes Alberto vs. Ocampo Lazcano Berenice. Especial Familiar B. 1 Acdo. Núm. Exp. 990/2014.
Guerrero y Lutteroth Carlota y/o Carlota Guerrero Lutteroth. Sucesorio Familiar B. 1 Acdo. Núm. Exp. 504/2014.
Hernández Godoy José Bonifacio vs. Mendoza Pérez Leticia. Especial Familiar Prevención. 1 Acdo. Núm. Exp. 1250/2023.
Hernández Meléndez Reveriano. Sucesorio Familiar Acuerdo. 1 Acdo. en Otros. Núm. Exp. 1734/2008 Tomo II.
Hernández de la Rosa Mario vs. Peralta Cervantes Mayra Areli. Controversias del Orden Familiar V. 1 Acdo. Núm. Exp. 982/2018.
Hernández de la Rosa Mario vs. Peralta Cervantes Mayra Areli. Controversias del Orden Familiar Segunda Apelación. 1 Acdo. Núm. Exp. 982/2018 Cuad. Principal Segundo Tomo.
Hernández González María. Sucesorio Familiar V. 1 Acdo. Núm. Exp. 740/2006.
Higgins Barón Luis G. Test. B. 1 Acdo. Núm. Exp. 570/1987.
Jara Rivera Angélica vs. Matus Rodríguez Luis David. Especial Familiar V. 1 Acdo. en Incidente. Núm. Exp. 270/2017 Inc. de Cambio de Guarda y Custodia.
Javier Alarcón Juan Carlos vs. Gallegos Puente Edna. Especial Familiar B. 1 Acdo. Núm. Exp. 562/2020.
Lara Nila Gustavo de Jesús. Sucesorio Familiar B. 1 Acdo. Núm. Exp. 718/2017.
Leal Hernández Óscar Alejandro vs. Victoriano Meza María del Carmen. Especial Familiar Prevención. 1 Acdo. Núm. Exp. 1242/2023.
López Iturria Teresa vs. Test. Acuerdo. 1 Acdo. Núm. Exp. 200/1987.
López Juárez Urbano su Sucesión. Sucesorio Familiar Acdo. 1 Acdo. Núm. Exp. 1314/2022.
López Vázquez Jorge Arturo vs. Tapia González Rubí Angélica. Controversias del Orden Familiar Acuerdo. 1 Acdo. Núm. Exp. 1598/2022.
Magallanes Fabián Miriam vs. Velázquez Delgado Ricardo. Controversias del Orden Familiar 1 Acdo. Núm. Exp. 980/2023.
Manjarrez Vargas Adela su Sucesión. Sucesorio Familiar Acuerdo. 1 Acdo. Núm. Exp. 56/2020.
Marín Sánchez Nanci vs. Simón Salmerón José Alberto. Controversias del Orden Familiar Acuerdo. 1 Acdo. Núm. Exp. 1224/2023.
Martínez Cruz Armando vs. Alba Miranda Olivia. Especial Familiar B. 1 Acdo. Núm. Exp. 2104/2022.
Martínez Herrera Aarón vs. Vilchis Domínguez Alma Xochilt. Ord. Civil Familiar B. 1 Acdo. Núm. Exp. 694/2005 Bis. 1.
Martínez Ortiz Ariel. Sucesorio Familiar B. 1 Acdo. Núm. Exp. 1518/2021.
Medina Miranda Eliana Harumii vs. Narcia Ávila Jonathan. Controversias del Orden Familiar Tercera Apelación. 1 Acdo. Núm. Exp. 1848/2019 Principal Segundo Tomo.
Meloni García Pietro Antonio vs. Aguilar Ruíz Érika Gabriela. Controversias del Orden Familiar B. 2 Acdos. Núm. Exp. 28/2022 Cuad. Principal Tomo II.
Milian García Martín vs. López González Sandra. Controversias del Orden Familiar B. 1 Acdo. Núm. Exp. 626/2023.
Millán Horita María Josefina vs. Audelo Enríquez Emmanuel. Especial Familiar B. 1 Acdo. en Incidente. Núm. Exp. 424/2022 Inc. de Pensión Alimenticia.
Mota Reyes Carmen Estela vs. Valenzuela Quevedo Jorge Francisco. Controversias del Orden Familiar 1 Acdo. Núm. Exp. 776/2023.
Márquez Gómez Josefina. Sucesorio Familiar Acuerdo. 1 Acdo. Núm. Exp. 2264/2015.

SOLO CONSULTA
SOLO CONSULTA
SOLO CONSULTA

Nájera Rosas Natividad Jacqueline vs. Neria Cano Rodrigo. Controversias del Orden Familiar B. 1 Acdo. Núm. Exp. 1826/2021.
Osollo Santiago Óscar Narciso su Sucesión. Sucesorio Familiar Acuerdo. 1 Acdo. en Amparo. Núm. Exp. 1818/2021 Amparo 738/2023- II.
Otilia Espinosa María de la Luz. Sucesorio Familiar B. 1 Acdo. Núm. Exp. 656/2015.
Pacheco Esparragoza Jair vs. Santillán Aguirre Ilse. Controversias del Orden Familiar Platica de Menor Convn. Definitivo. 1 Acdo. Núm. Exp. 906/2022.
Pastor Alvarado Vanessa Roberta vs. López Tapia Mauricio. Exh. Familiar Ag. 1 Acdo. en Exhorto. Núm. Exp. 1290/2023.
Peralta López Carolina vs. Villanueva Neria Dante Addiet. Especial Familiar B. 1 Acdo. Núm. Exp. 596/2021.
Quintanar Parra Lucero del Carmen vs. Rangel Solís Jesús Javier. Especial Familiar B. 1 Acdo. Núm. Exp. 892/2013.
Ramírez Castaño Daniela vs. Rivera Villa José Luis. Especial Familiar Comparecencia Billete. 1 Acdo. Núm. Exp. 566/2022.
Reyes Melchor Remedios. Int. B. 1 Acdo. Núm. Exp. 556/2000.
Rocha Sánchez Edwin Manuel vs. Soto Sánchez Liliana. Controversias del Orden Familiar B. 1 Acdo. Núm. Exp. 452/2022 Principal Tomo II.
Romero Vázquez Laura Odeth vs. Gómez Nochebuena Arturo. Controversias del Orden Familiar Admisión. 1 Acdo. Núm. Exp. 1068/2023.
Rosales Arias Elda vs. Acosta Estévez Eduardo. Especial Familiar Primera Apelación. 1 Acdo. Núm. Exp. 676/2023.
Sánchez Cecilio Jazmín Consuelo vs. Ramírez Fierro Iván. Controversias del Orden Familiar Acuerdo. 1 Acdo. Núm. Exp. 1798/2022.
Sánchez González Andrés vs. Vázquez Torres Norma. Especial Familiar B. 1 Acdo. Núm. Exp. 2240/2017.
Sánchez Montes Virginia Columba su Sucesión. Sucesorio Familiar B. 2 Acdos. Núm. Exp. 260/2022.
Santillán Salinas Fabiola vs. Serrano Olivares Arturo. Controversias del Orden Familiar B. 1 Acdo. Núm. Exp. 108/2021.
Santos Flores Tomás Alejandro vs. Sotelo Osorno Marisol. Controversias del Orden Familiar V. 1 Acdo. Núm. Exp. 1152/2022.
Saucedo Melchor Javier vs. Castro Muñoz Rosalinda. Controversias del Orden Familiar V. 2 Acdos. Núm. Exp. 606/2021 Tomo II.
Serrano Gómez Virginia. Sucesorio Familiar B. 3 Acdos. en Incidente. Núm. Exp. 538/2012 Inc. de Remoción de Albacea II.
Silva Monroy María del Carmen vs. Gasca Arias Víctor Manuel. Ord. Civil Familiar B. 1 Acdo. en Incidente. Núm. Exp. 1322/2001 Bis. 1 Inc. de Liquidación de la Sociedad Conyugal.
Soto Hajnal Jéssica vs. Stephens Antuñano Tabare Alejandro. Ord. Civil Familiar B. 1 Acdo. Núm. Exp. 1312/2014.
Soto Segura Eustolia Yolanda su Sucesión. Sucesorio Familiar Acuerdo. 2 Acdos. Núm. Exp. 602/2023.
Tapia Morales Lorenza Clara vs. Ruíz Muciño Marcial. Exh. Familiar Ag. 1 Acdo. en Exhorto. Núm. Exp. 1258/2023.
Tavira Pérez María de Jesús su Sucesión. Sucesorio Familiar Acuerdo. 1 Acdo. en Otros. Núm. Exp. 428/2023 Secc. Cuarta.
Vega Benítez Brenda Guadalupe vs. Canchola Herrera Jorge Luis. Controversias del Orden Familiar Acuerdo. 1 Acdo. en Incidente. Núm. Exp. 2134/2018 Inc. de Régimen de Visitas y Convivencias.
Vidal Quiroz Guillermo y/o Guillermo Vidal y Quiroz. Sucesorio Familiar B. 1 Acdo. Núm. Exp. 1552/2013.
Von Roehrich Vassallo Tochtli vs. Franco Vargas Adriana Yilzeret. Ord. Civil Familiar B. 1 Acdo. Núm. Exp. 1496/2021.
Zamora Bolaños Brian vs. Varela Méndez Brenda. Controversias del Orden Familiar B. 2 Acdos. Núm. Exp. 832/2022.
Zenteno Domínguez Paola vs. Del Ángel Sosa Pedro. Controversias del Orden Familiar B. 1 Acdo. Núm. Exp. 482/2022.
NO PUBLICADOS
Ortíz Méndez Alicia. Int. B. 1 Acdo. Núm. Exp. 250/2008.
Rebollo Chimal Liz Olivia vs. Sánchez Zaragoza Allan Guillermo. Controversias del Orden Familiar B. 1 Acdo. Núm. Exp. 1948/2019.
AUDIENCIA
Nute Méndez Alejandra vs. Robles González Daniel. Aud. Controversias del Orden Familiar 1 Audiencia. Núm. Exp. 116/2021 Cuad. Principal, Segundo Tomo.
Serrano Gómez Virginia. Aud. Sucesorio Familiar. 1 Acdo. en Incidente. Núm. Exp. 538/2012 Inc. de Remoción de Albacea II.

SENTENCIAS INTERLOCUTORIAS NO PUBLICADOS
Juárez González Julio su Sucesión. Sucesorio Familiar Sent. Interl. # 1 Núm. Exp. 1940/2022

LA SECRETARIA DE ACUERDOS
LIC. MARÍA DEL CARMEN ORTEGA LOERA

CUADRAGÉSIMO DE LO FAMILIAR

SECRETARÍA "A"
ACUERDOS DEL 11 DE JULIO DEL 2023

Aguilar Reyes Efergared Simonides vs. García Estrada Euridice. Especial Familiar 1 Acdo. Núm. Exp. 695/2023.
Alcocer Rangel Guillermina su Sucesión. Sucesorio Familiar 2 Acdos. Núm. Exp. 773/2023.
Altamirano Monroy Cutberto su Sucesión. Sucesorio Familiar 1 Acdo. en Incidente. Núm. Exp. 357/2010 Inc. Remo Alba.
Altamirano Monroy Cutberto. Int. 1 Acdo. Núm. Exp. 357/2010.
Altamirano Monroy Cutberto. Sucesorio Familiar 1 Acdo. en Incidente. Núm. Exp. 357/2010 Inc. de Oposición a la Rendición de Cuentas.
Ambriz González Ruth vs. Pedroza López David Augusto. Controversias del Orden Familiar 1 Acdo. en Incidente. Núm. Exp. 137/2013 Inc. Aumento de Pensión Alimenticia.
Andrea Betzabe García Díaz vs. Jesús Volantin Fuigueroa. Controversias del Orden Familiar 1 Acdo. Núm. Exp. 481/2023.
Arvizu Navarrete Pamela Haydee vs. Guzmán Zepeda Rafael. Especial Familiar 1 Acdo. en Incidente. Núm. Exp. 1233/2018 Inc. de Régimen Supervisado.
Bernal Rubí Julia. Sucesorio Familiar 2 Acdos. Núm. Exp. 351/2012.
Briseño González Manuel. Sucesorio Familiar 1 Acdo. Núm. Exp. 195/2019.
Carmona Bravo Anaid Heliodora vs. Espinoza Macedo Miguel Ángel. Controversias del Orden Familiar 1 Acdo. Núm. Exp. 223/2023.
Castillo Chávez Pedro. Sucesorio Familiar 1 Acdo. Núm. Exp. 1623/2019.
Castro Hernández Alba Karen vs. Bernal Luna Jorge Gerardo. Controversias del Orden Familiar 1 Acdo. Núm. Exp. 1523/2022.
Chávez López Karen Estephania vs. Guerrero Bautista Luis Alberto. Controversias del Orden Familiar 1 Acdo. Núm. Exp. 201/2014.
Díaz Zambrano Acacia. Sucesorio Familiar Archivo Devolución. 1 Acdo. Núm. Exp. 741/2021.
Duarte García Blanca Estrella vs. Martínez Moreno Erick Antonio. Controversias del Orden Familiar 2 Acdos. Núm. Exp. 1957/2022.
Elsa Muciño Camacho y Elsa Muciño Camacho. Controversias del Orden Familiar 1 Acdo. en Incidente. Núm. Exp. 929/2000 Inc. de Cancel. D Epensión Alimeticia.
Flores García Pedro vs. María Georgina Medina Navarro. Especial Familiar Archivo Devolución. 1 Acdo. Núm. Exp. 1889/2011.
Fragoso Trejo Eduardo su Sucesión. Sucesorio Familiar 1 Acdo. Núm. Exp. 2003/2022.
Fuentes Olvera Edgar Noé. Especial Familiar 1 Acdo. Núm. Exp. 361/2023.
García León Amalia. Sucesorio Familiar 2 Acdos. Núm. Exp. 1479/2021.
García Ramos Luis Andrés su Sucesión. Sucesorio Familiar Contestación Agravios. 1 Acdo. Núm. Exp. 349/2022.
García Valdez Teresa vs. Rojas López Juan Carlos. Controversias del Orden Familiar 1 Acdo. Núm. Exp. 489/2023.
Gómez Cruz María Guadalupe su Sucesión. Sucesorio Familiar 2 Acdos. Núm. Exp. 2113/2022.
Gómez Luna Roberto su Sucesión. Sucesorio Familiar 1 Acdo. Núm. Exp. 1311/2021.
González Gallegos Ana Lilia vs. Figueroa Camacho Juan Carlos. Ord. Civil Familiar 1 Acdo. Núm. Exp. 1087/2023.
González García Beatriz vs. María Estela y Dolores de Apellidos González García. Controversias del Orden Familiar 1 Acdo. Núm. Exp. 375/2017.
González García Mariana Lizeth vs. González Bobadilla Aldo César. Controversias del Orden Familiar 1 Acdo. Núm. Exp. 1171/2023.
Granados Ríos Carolina vs. Viniegra Cabrera Andrei Stanislav. Ord. Civil Familiar 1 Acdo. Núm. Exp. 1197/2023.
Guzmán Alfaro Miryan Araceli vs. Avelino Adrián Rosas Ríos. Especial Familiar 1 Acdo. Núm. Exp. 1347/2014.

SOLO CONSULTA
SOLO CONSULTA
SOLO CONSULTA

Guzmán Lagos María Delfina vs. Mendoza Hernández Eleazar vs. Cerda Medina Vicki. Especial Familiar 1 Acdo. Núm. Exp. 1225/2017.
Hernández Contreras María de Los Dolores Jovita vs. Díaz Amador Valente. Especial Familiar 1 Acdo. Núm. Exp. 1237/2021.
Hernández Green Gerardo Antonio vs. Bravo León Sheila Yuriria. Controversias del Orden Familiar 2 Acdos. Núm. Exp. 1949/2022.
Hernández Hernández Iván Aramis su Sucesión. Sucesorio Familiar Archivo Devolución. 1 Acdo. Núm. Exp. 9/2013.
Hernández Hernández Virginia Elizabeth vs. Ríos Salgado Francisco Javier. Especial Familiar 1 Acdo. Núm. Exp. 731/2023.
Hernández Mejía Luis su Sucesión. Sucesorio Familiar 1 Acdo. Núm. Exp. 579/2023.
Hernández Pérez Karina Alejandra vs. Hugo Enrique Rodríguez Azpeitia. Controversias del Orden Familiar Archivo Devolución. 1 Acdo. Núm. Exp. 1743/2019.
Hernández Rodríguez Samantha del Carmen vs. Paolo Josué Hernández Negrete. Especial Familiar 1 Acdo. Núm. Exp. 839/2005 Inc. de Cump. de Pago y Aseguramiento de Pensión.
Hernández Román Cristina vs. Rigoberto Ávalos Sotelo. Controversias del Orden Familiar Archivo Devolución. 1 Acdo. Núm. Exp. 87/2000.
Hernández Torres José Arnulfo vs. Molina Bravo Milita Elizabeth. Especial Familiar Archivo Devolución. 1 Acdo. Núm. Exp. 843/2017.
Hernández Vásquez Reynaldo su Sucesión. Sucesorio Familiar 1 Acdo. Núm. Exp. 253/2022.
Hernández Zesati Susana su Sucesión. Sucesorio Familiar 1 Acdo. Núm. Exp. 729/2023.
Hernández García María del Consuelo y Rodrígo Alberto Haces Rodríguez. Div. Vol. Archivo Devolución. 1 Acdo. Núm. Exp. 1443/1998.
Hidalgo Serrano Federico su Sucesión. Sucesorio Familiar 1 Acdo. Núm. Exp. 935/2023.
Huerta Cirett Esmeralda vs. Canizal Martínez José Alexis. Especial Familiar Archivo Devolución. 1 Acdo. Núm. Exp. 591/2017.
Juárez Cuéllar Samuel vs. Jéssica Ramírez Mendoza. Controversias del Orden Familiar Archivo Devolución. 1 Acdo. Núm. Exp. 2125/2019.
Juárez Mendoza Angélica María vs. Ortega López José de la Luz. Especial Familiar 2 Acdos. Núm. Exp. 685/2023.
Khazaal Kaplanova Sania y Adnan Rajha Kuri. Div. Incausado Archivo Devolución. 1 Acdo. Núm. Exp. 1635/2009.
Lagunas Yáñez María Guadalupe vs. Luis Martín Bastida Grajeda. Cont. Ord. Fam. 1 Acdo. Núm. Exp. 1503/2003.
Luna Calderón Sandra Susana vs. López Reyes Ulises. Exh. Familiar Exhorto. 1 Acdo. en Exhorto. Núm. Exp. 1279/2023.
Luna Mejía Liliana Montserrat vs. Flores Orozco Juan Pablo. Especial Familiar 1 Acdo. Núm. Exp. 1943/2022.
Márquez Constantino Luz. Int. 1 Acdo. Núm. Exp. 73/1987.
Martínez Estrella Félix Paulina vs. Altamirano Calzada Raúl Ernesto. Controversias del Orden Familiar 1 Acdo. Núm. Exp. 253/2023.
Martínez Herrera Erendira vs. Guadarrama Caballero José Luis. Controversias del Orden Familiar 1 Acdo. Núm. Exp. 805/2013.
Martínez Rodríguez José Aníbal vs. Isabel Alejandra Chávez Rodríguez. Especial Familiar 1 Acdo. Núm. Exp. 905/2021.
Mendoza Sánchez María de Jesús Beatriz. Sucesorio Familiar 2 Acdos. en Amparo. Núm. Exp. 719/2017 Amparo 771/2023.
Merino Cuadros David vs. Mortera Tegomez Yamileth. Especial Familiar 3 Acdos. en Incidente. Núm. Exp. 1843/2022 Inc. Cambio de Guarda y Custodia.
Meza Ávila Jonathan vs. Vázquez Reza María Guadalupe. Ord. Civil Familiar 1 Acdo. Núm. Exp. 1119/2023.
Morales Flores Mónica del Carmen vs. Juez Décimo Séptimo del Registro del Estado Civil de Las Personas del Distrito Federal. Exh. Familiar Exhorto. 1 Acdo. en Exhorto. Núm. Exp. 1277/2023.
Mundo Reséndiz Carmen su Sucesión. Sucesorio Familiar 1 Acdo. Núm. Exp. 557/2023.
Ortiz Moreno Carlos Daniel vs. Rosa Delia Mercado Rojas. Especial Familiar 1 Acdo. Núm. Exp. 2139/2016.
Pacheco Valencia Ismael vs. Aldana Quiroz Janet. Controversias del Orden Familiar 2 Acdos. Núm. Exp. 247/2023.
Pérez Cobos César Mauricio vs. Blass Vázquez Imelda. Controversias del Orden Familiar 1 Acdo. Núm. Exp. 1849/2022.
Pérez de Alba Sotomayor Efraín. Test. 1 Acdo. Núm. Exp. 323/1993.
Ramírez Benítez Sara vs. Luis Miguel Martínez. Div. Incausado 1 Acdo. Núm. Exp. 969/2010.
Ramírez Vanegas Aimee Marysol vs. Arévalo Chacón Erick Daniel. Especial Familiar 1 Acdo. Núm. Exp. 449/2023.
Ramos González Gabriela vs. Durán Gama Juan Roberto. Controversias del Orden Familiar 4 Acdos. Núm. Exp. 1421/2022.
Ramos Ibarra José Luis vs. Blancas Jiménez Juana. Especial Familiar Sentencia. 1 Acdo. Núm. Exp. 2023/2022.
Reyes Bravo María Socorro. Sucesorio Familiar 1 Acdo. Núm. Exp. 605/2019.
Reza Guzmán José Luis su Sucesión. Sucesorio Familiar 3 Acdos. Núm. Exp. 2153/2022.
Rodríguez Contreras Gerardo. Sucesorio Familiar 2 Acdos. en Amparo. Núm. Exp. 987/1999 Amparo 508/2023 Quejosa: Miriam Virginia Rodríguez Lundes.
Rodríguez Escobar Fernando vs. María Guadalupe Sotelo Morales. Controversias del Orden Familiar 1 Acdo. Núm. Exp. 1133/2015.
Rodríguez Ibarra Aarón Rafael vs. Palomo Bond Judith Adriana. Especial Familiar 1 Acdo. Núm. Exp. 1771/2022.
Roja Ramírez Karla Iliana vs. Vera Torres Daria Alejandro. Controversias del Orden Familiar 1 Acdo. Núm. Exp. 761/2023.
Romero Reyes Claudia Ivette vs. Rivera Méndez Víctor Hugo. Controversias del Orden Familiar 2 Acdos. Núm. Exp. 9/2022.
Rosas Martínez Dagoberto vs. Sánchez Vázquez Carmen Lourdes. Ord. Civil 1 Acdo. en Incidente. Núm. Exp. 1409/2019 Inc. de Liq de la Soc Cony.
Ruíz Cabrera María Susana. Interd. 1 Acdo. Núm. Exp. 601/2008.
Sánchez Cerón Gabriela Abigail vs. Victoria Huesca Juan Carlos. Controversias del Orden Familiar 1 Acdo. en Incidente. Núm. Exp. 673/2017.
Santander Esquivel Edgar Antonio vs. Brenda Janet García Cruces. Controversias del Orden Familiar 2 Acdos. Núm. Exp. 1209/2020.
Segundo Martínez Zoyla Libertad Matilde. Sucesorio Familiar 1 Acdo. Núm. Exp. 1081/2019.
Silva Cruz Edith vs. Juan Manuel Juárez Carrillo. Controversias del Orden Familiar 1 Acdo. Núm. Exp. 459/2021.
Valdés Licóna Maura vs. Pascual Ruíz Martínez. Especial Familiar Archivo Devolución. 1 Acdo. Núm. Exp. 2219/2011.
Valenzuela Frisby Manuel Octavio vs. Florencia Letizia Ruíz Sánchez. Div. Nec. Archivo Resguardo. 1 Acdo. Núm. Exp. 565/2008.
Valladares León Francisco vs. Martínez Tovar Adriana. Especial Familiar 2 Acdos. Núm. Exp. 657/2023.
Villanueva Corro Edgar vs. Bertha López Gómez. Especial Familiar Archivo Devolución. 1 Acdo. Núm. Exp. 2227/2019.
Villanueva Monje Rodrigo vs. Claudia Paredes Miranda. Especial Familiar Archivo Resguardo. 1 Acdo. Núm. Exp. 2075/2014.
Vázquez Rocha Angélica vs. Juan Carlos Chong Melchor. Cont. Ord. Fam. Archivo Devolución. 1 Acdo. Núm. Exp. 459/2005.
Yam y Zetina María del Carmen. Sucesorio Familiar 1 Acdo. Núm. Exp. 1769/2019.
Zepeda García Cristina vs. De la Cruz Andalon Martín. Controversias del Orden Familiar 1 Acdo. Núm. Exp. 1471/2022.
Zorrilla Flores Juan su Sucesión. Sucesorio Familiar 1 Acdo. Núm. Exp. 473/2022.

MAL PUBLICADOS

Heras Tapia Adriana vs. Vargas Heras Jéssica Ivone. Controversias del Orden Familiar 1 Acdo. Núm. Exp. 1199/2023.
Pérez Olmos Ana Itzel vs. Auli Rodríguez Jorge Eli. Controversias del Orden Familiar 1 Acdo. Núm. Exp. 1255/2023.
Pinedo Rodríguez Griselda Azucena vs. Méndez Soto Isaías Antonio. Ord. Civil Familiar 1 Acdo. Núm. Exp. 1133/2023.
Villegas Vázquez Anali vs. Clemente Peralta Gerardo de Jesús. Controversias del Orden Familiar 1 Acdo. Núm. Exp. 1251/2023.
Zurita Castro Juan Ignacio vs. Ríos Castro Belem. Ord. Civil Familiar 1 Acdo. Núm. Exp. 1139/2023.

NO PUBLICADOS

Caballero Medina Jorge. Int. 1 Acdo. Núm. Exp. 253/2006.

AUDIENCIA

Ábrego Castillo Elvira Nayeli vs. Tena Cortés Héctor. Audiencia. Ps Controversias del Orden Familiar 1 Acdo. en Incidente. Núm. Exp. 461/2022 Inc. de Nul. de Actuaciones por Defectos en el Emplazamiento.
Andrade Len Nora Gabriela vs. Guzmán Pérez José Antonio. Controversias del Orden Familiar 1 Audiencia. Núm. Exp. 103/2023.

SOLO CONSULTA
SOLO CONSULTA
SOLO CONSULTA

Manuel Espino Jorge su Sucesión. Aud. 790 Sucesorio Familiar. 1 Audiencia. Núm. Exp. 1923/2022.
Sánchez Sánchez Iliana. Platica Controversias del Orden Familiar 1 Audiencia. Núm. Exp. 1057/2022.
Santiago Galicia Ivonne Xareny y Santiago Galicia Erandi Marlene. Juris. Voluntaria Familiar. 1 Audiencia. Núm. Exp. 921/2023.

SENTENCIAS DEFINITIVAS DEL 11 DE JULIO DEL 2023

López Maldonado Griselda vs. Martínez Alvarado Pedro. Controversias del Orden Familiar Sent. Def. 1 Núm. Exp. 1787/2021
Torres del Villar Diana Valentina vs. Navarro Calderón Juan Manuel. Especial Familiar Sent. 1 Núm. Exp. 437/2023

EL SECRETARIO DE ACUERDOS
LIC. ÁNGEL DAVID CARMONA DÁVILA

SECRETARÍA "B"
ACUERDOS DEL 11 DE JULIO DEL 2023

Aguero Flores Guadalupe Vanessa vs. Gómez Lamadrid Enrique. Especial Familiar 1 Acdo. Núm. Exp. 1062/2023.
Aguilar García Shaila Cecilia vs. Marcos Ortega López. Especial Familiar 1 Acdo. en Incidente. Núm. Exp. 2188/2014 Incidente.
Aguirre Villacañas Isaías vs. Lizbeth Janice León Suárez. Controversias del Orden Familiar 1 Acdo. en Incidente. Núm. Exp. 232/2016 Inc. de Pago de Pensión Alimenticia.
Ahumada Ahumada Juana. Sucesorio Familiar 3 Acdos. Núm. Exp. 1938/2019.
Alvarado Pérez Miriam Michelle vs. Moreno Bolaños Adrián. Controversias del Orden Familiar 1 Acdo. Núm. Exp. 1490/2022.
Álvarez Ramírez Julián Gabriel su Sucesión. Sucesorio Familiar 1 Acdo. Núm. Exp. 1278/2023.
Álvarez Salgado José su Sucesión. Sucesorio Familiar 1 Acdo. Núm. Exp. 1200/2023.
Amaya López Anallely vs. Huescas Piña Luis Alberto. Especial Familiar 1 Acdo. en Incidente. Núm. Exp. 2030/2022 Inc. de Cancel. de Pensión Alimenticia.
Ambriz Martínez Rodolfo. Int. 2 Acdos. Núm. Exp. 422/2010.
Arroyo Reza María Teresa vs. Barrientos Ayme César Lorenzo. Controversias del Orden Familiar 1 Acdo. Núm. Exp. 766/2018.
Benítez Torres Marlen vs. Cisneros López Erick Joshua. Controversias del Orden Familiar 1 Acdo. Núm. Exp. 986/2023.
Bernal Ramírez Juana vs. Gil García Juan. Especial Familiar 1 Acdo. en Incidente. Núm. Exp. 1020/2021 Inc. de Liquidación de Sociedad Conyugal.
Carrillo Elizalde Beatriz vs. Omar Florencio Morán Barroso. Div. Incausado 1 Acdo. Núm. Exp. 1244/2010.
Castillo Torres Elena vs. René Chavarría Casillas. Especial Familiar 1 Acdo. Núm. Exp. 1744/2016.
Colín Varela de Celis Gloria Irma su Sucesión. Sucesorio Familiar 1 Acdo. en Incidente. Núm. Exp. 1998/2012 Inc. de Oposición a Rendición de Cuentas.
Colín Varela de Celis Gloria Irma su Sucesión. Sucesorio Familiar 1 Acdo. en Incidente. Núm. Exp. 1998/2012 Segundo Inc. de Oposición a la Rendición de Ctas. de Admisnitración del Albacea.
Cortés Torres Saturnino Sebastián su Sucesión. Sucesorio Familiar Expedientillo. 1 Acdo. Núm. Exp. 1620/2017.
Cruz Garduño Janeth Maricela vs. Juan González Maya. Controversias del Orden Familiar Aud. Desahogo de Pruebs. Ps. 1 Acdo. en Incidente. Núm. Exp. 2040/2010 Inc. de Liquidación del Pago de Pensión Alimenticia Provisional.
Cruz Hernández Juan Carlos. Sucesorio Familiar 1 Acdo. Núm. Exp. 838/2021.
Cruz Ortega Víctor David vs. Santos Yáñez Jésica. Controversias del Orden Familiar 1 Acdo. Núm. Exp. 488/2023.
Cuevas Carrión Manuel. Sucesorio Familiar 1 Acdo. en Otros. Núm. Exp. 84/1999 Secc. Tercera.
Cuevas Gómez Gonzalo Alfredo. Juris. Voluntaria Familiar 1 Acdo. Núm. Exp. 246/2023.
Dávalos Morales Diana vs. Velázquez Salazar Jesús Alejandro. Controversias del Orden Familiar 1 Acdo. Núm. Exp. 1570/2021.
Díaz García Dolores su Sucesión. Sucesorio Familiar 1 Acdo. Núm. Exp. 396/2023.
Domínguez Macías José Andrés su Sucesión. Sucesorio Familiar 1 Acdo. Núm. Exp. 1904/2022.
Dupont Canelli María Acela su Sucesión. Sucesorio Familiar 1 Acdo. Núm. Exp. 1198/2023.
Fernández Mendoza Julia. Sucesorio Familiar 1 Acdo. Núm. Exp. 1538/2019.
Flores Carrillo Pamela vs. Rubio Madrigal Jesús. Controversias del Orden Familiar 1 Acdo. Núm. Exp. 1236/2023.
Galicia Méndez Eva Isabel vs. Lira Álvarez Jorge Ricardo. Controversias del Orden Familiar 1 Acdo. en Expedientillo. Núm. Exp. 392/2003 Expdllo.
Gallegos Alva Miguel vs. Yeimy Diana Chávez Barrera. Controversias del Orden Familiar 1 Acdo. Núm. Exp. 2014/2019.
Gálvez Peralta María de Lourdes vs. Alejandro Rangel Albarrab. Alim. Expedientillo. 1 Acdo. Núm. Exp. 1246/2010.
García Calzada Víctor Hugo vs. García Rivera Jimena. Especial Familiar 1 Acdo. Núm. Exp. 1180/2023.
García Reynoso Rafael vs. Rodríguez Cruz Marta Elena. Especial Familiar 1 Acdo. en Incidente. Núm. Exp. 248/2019.
García Onofre Leticia vs. Ricardo Bolaños González. Controversias del Orden Familiar 1 Acdo. en Incidente. Núm. Exp. 864/2003 Inc. de Cancel. de Pensión Alimenticia.
Gudiño Osorno José Carlos vs. Luz Gabriela Hernández Ramírez. Controversias del Orden Familiar 1 Acdo. en Incidente. Núm. Exp. 786/2009 Inc. de Cancel. de Pensión Alimenticia.
Guedea García Isaura su Sucesión. Sucesorio Familiar 1 Acdo. Núm. Exp. 1534/2016.
Guerrero Gutiérrez María Eugenia vs. Raúl Arteaga García. Div. Incausado Expedientillo. 1 Acdo. Núm. Exp. 1318/2011.
Gutiérrez Miguel Alejandro vs. García Patiño Alinne Isabela. Ord. Civil Familiar 1 Acdo. Núm. Exp. 316/2022.
Hernández Espinoza Elizabeth vs. Hernández Hernández Ricardo Iván. Controversias del Orden Familiar 1 Acdo. Núm. Exp. 728/2023.
Hernández González María de Jesús vs. Carlos Rodrigo Salgado Lule. Controversias del Orden Familiar 1 Acdo. en Incidente. Núm. Exp. 2182/2016 Inc. de Cuantif. de Pensiones Alimenticias Vencidas y No Pagadas.
Hernández González María de Jesús vs. Carlos Rodrigo Salgado Lule. Controversias del Orden Familiar 2 Acdos. en Incidente. Núm. Exp. 2182/2016 Inc. de Modificación de Pago de Pension Alimnticia.
Hernández Serrano Clara su Sucesión. Sucesorio Familiar 1 Acdo. Núm. Exp. 880/2023.
Islas Romero José Manuel vs. Mayor Colín Ana Laura. Ord. Civil Familiar 1 Acdo. Núm. Exp. 1930/2018.
Jiménez Meza Yolanda su Sucesión. Sucesorio Familiar 1 Acdo. Núm. Exp. 1522/2022.
Lascurain Gutiérrez Luis Jorge vs. Vargas Alonso Wendy Yadira. Especial Familiar 1 Acdo. en Incidente. Núm. Exp. 1792/2017 Inc. de Incremento de Pago de Pensión Alimenticia y Cambio de Régimen de Visitas y Convivencias.
Leyva Hernández Melissa Paulina vs. Leyva Vera Juan Pablo Rodolfo. Controversias del Orden Familiar 1 Acdo. Núm. Exp. 856/2023.
Libreros Bárcenas Alejandro vs. Sandra Abril Calzada Solís. Controversias del Orden Familiar 1 Acdo. Núm. Exp. 1218/2020.
Loeza Serrato Loeza Jazmín vs. Munguía Rodríguez Víctor Jesús. Controversias del Orden Familiar 1 Acdo. Núm. Exp. 410/2022.
Martínez García Marcela vs. Pavón Aguilar Roberto. Especial Familiar 1 Acdo. Núm. Exp. 548/2023.
Mendoza Serrano Claudia Ibeth vs. Sánchez Aiza Javier. Controversias del Orden Familiar 1 Acdo. Núm. Exp. 560/2019.
Monzon Acosta Fabián vs. Ramos Torres Silvia. Controversias del Orden Familiar 1 Acdo. en Incidente. Núm. Exp. 996/2019 Inc. de Modificación de Convenio.
Muñoz Guevara Margarita vs. Muñoz Guevara Margarita. Juic. Especial de Pérd. de la Patria Potest. Familiar 1 Acdo. en Incidente. Núm. Exp. 26/2002 Inc. de Remoción de Albacea.
Muñoz Hernández Onelli Daniela vs. Hernández López Carlos Sebastián. Controversias del Orden Familiar 2 Acdos. Núm. Exp. 946/2023.
Nazario Linares Epifania su Sucesión. Sucesorio Familiar 1 Acdo. Núm. Exp. 1548/2016.
Olvera Medina Irma. Sucesorio Familiar 1 Acdo. en Otros. Núm. Exp. 918/2021 Secc. III.
Paxtian Reyes José Francisco vs. Felipe Rangel Belem. Especial Familiar 1 Acdo. Núm. Exp. 304/2023.
Pérez Rojas Alfredo vs. Eslava Altamirano Josefina. Especial Familiar 2 Acdos. Núm. Exp. 1138/2023.
Pérez Trejo Yadir vs. Tanja Tabita Isolde Inés Sagredo Kemmer. Controversias del Orden Familiar 4 Acdos. Núm. Exp. 610/2021.

SOLO CONSULTA
SOLO CONSULTA
SOLO CONSULTA

Peña Cano Heriberta vs. Saúl Benavides Durán. Controversias del Orden Familiar Billete. 1 Acdo. Núm. Exp. 790/2014.
Pineda Pedraza Liliana vs. Juan Carlos Chávez Hernández. Controversias del Orden Familiar 1 Acdo. en Incidente. Núm. Exp. 1402/2015 Inc. de Cancel. de Pensión Alimenticia.
Pompa Velázquez Wendy Stephanie vs. Rueda Riovalle Daniel Jair. Controversias del Orden Familiar 1 Acdo. Núm. Exp. 36/2023.
Prieto Meléndez Rafael vs. López Alvarado Blanca Estrella y Francisco Javier Toscano Rodríguez. Ord. Civil Familiar 1 Acdo. Núm. Exp. 564/2013.
Ramírez Pacheco María del Carmen su Sucesión. Sucesorio Familiar 1 Acdo. Núm. Exp. 288/2022.
Retiz Ortega Claudia Úrsula vs. Torres Rodríguez Gabriel. Controversias del Orden Familiar Expedientillo. 1 Acdo. en Expedientillo. Núm. Exp. 672/2018 Expdllo.
Rivera Jiménez Llaneth vs. Carrillo Osnaya Rubén Darío. Controversias del Orden Familiar 1 Acdo. Núm. Exp. 1222/2023.
Rodríguez Rodríguez Victoria vs. Ramírez Franco Juan Luis. Controversias del Orden Familiar 1 Acdo. Núm. Exp. 1972/2022.
Sánchez Ávila Jaime. Sucesorio Familiar 1 Acdo. en Otros. Núm. Exp. 1236/2020 Rendición de Cuentas.
Sánchez Colín Santos Burgoa Daniela María vs. Jorge Antonio Rojo de la Vega Ramírez. Controversias del Orden Familiar 3 Acdos. Núm. Exp. 530/2021.
Santos Gallegos José Isidro. Int. Expedientillo. 1 Acdo. Núm. Exp. 954/1996.
Segovia Ruíz Inés. Sucesorio Familiar 1 Acdo. Núm. Exp. 2244/2019.
Shiver Hilu Carlos vs. Memun Jalife Ora. Controversias del Orden Familiar 1 Acdo. en Incidente. Núm. Exp. 1974/2012 Inc. de Pensión Alimenticia Definitiva, Pago de Adeudos por Incremento de Pensión Alimenticia Y.
Silva Chanelo Joselyne vs. Domínguez Bonilla Daniel Alberto. Controversias del Orden Familiar 3 Acdos. Núm. Exp. 758/2023.
Sorchini Sánchez Luis vs. Gómez Martínez Aurora. Especial Familiar 1 Acdo. Núm. Exp. 998/2023.
Tapia Castro Laura. Juris. Vol. 1 Acdo. Núm. Exp. 288/2011.
Uribe Anaya María de Jesús su Sucesión. Sucesorio Familiar 1 Acdo. Núm. Exp. 692/2022.
Valdez Morales Yara Guadalupe vs. Guzmán Sánchez Carlos Aurelio. Controversias del Orden Familiar 1 Acdo. Núm. Exp. 1280/2023.
Valencia Hernández Francisco su Sucesión. Sucesorio Familiar 1 Acdo. Núm. Exp. 780/2022.
Vázquez Ávila Fernando. Sucesorio Familiar Expedientillo. 1 Acdo. Núm. Exp. 1278/2017.
Vázquez Contreras Linda Ataly vs. Juan Fernández Badillo. Controversias del Orden Familiar Expedientillo. 1 Acdo. Núm. Exp. 578/2020.
Vázquez de Jesús Gilberto vs. Monsalvo Valdivia Jéssica Viridiana. Controversias del Orden Familiar 2 Acdos. Núm. Exp. 106/2023.
Zúñiga Ayala Blanca Flor vs. González Sánchez Víctor Hugo. Exh. Familiar Exhorto. 1 Acdo. en Exhorto. Núm. Exp. 1282/2023.
MAL PUBLICADOS
Villacorta y Castella Silvia Susana su Sucesión. Sucesorio Familiar mal Publ. 10- 07- 23. 1 Acdo. Núm. Exp. 1008/2022.
NO PUBLICADOS
Pacheco Hernández Diana Elvira vs. Samuel Roberto Sánchez Lazard. Ord. Civil Familiar 2 Acdos. en Incidente. Núm. Exp. 562/2020 Inc. de Compensación.

SENTENCIAS DEFINITIVAS DEL 11 DE JULIO DEL 2023

Morones Chávez Olivia vs. Flores Romero Santos. Especial Familiar Sent. Def. 1 Núm. Exp. 724/2023

SENTENCIAS INTERLOCUTORIAS

Bautista Castro Porfirio su Sucesión. Sucesorio Familiar Sent. Interl. 1 Núm. Exp. 358/2023
Castillo Sánchez Damiana Susana vs. Sánchez Castillo Jesús. Especial Familiar Sent. Interl. 1 Sent. Interl. en Incidente. Núm. Exp. 1634/2021 Incidente
MINISTERIO LEY: SECRETARIO PROYECTISTA
LIC. ADRIANA LÓPEZ LUGO

CUADRAGÉSIMO PRIMERO DE LO FAMILIAR

SECRETARÍA "A"
ACUERDOS DEL 11 DE JULIO DEL 2023

Aguilar Díaz Ladi Karen vs. Salgado Pérez Carlos. Especial Familiar 1 Acdo. en Incidente. Núm. Exp. 1511/2021 de Régimen de Visitas.
Alvarado Loayza Francisco vs. Loayza Cuayahui María Juana su Sucesión y Alvarado Cuautle José Luis su Sucesión. Ord. Civil Familiar 1 Acdo. Núm. Exp. 1255/2023.
Alvarado Luna Adán vs. Cid López Juliette Tahana. Controversias del Orden Familiar 1 Acdo. en Amparo. Núm. Exp. 1735/2021 Amparo 94/2023.
Amézcua López de Nava María Isabel vs. Guillermo Cabrera Moreno. Especial Familiar 1 Acdo. Núm. Exp. 1181/2013.
Amézcua López de Nava María Isabel vs. Guillermo Cabrera Moreno. Especial Familiar 1 Acdo. en Incidente. Núm. Exp. 1181/2013 Inc. de Cambio de Guarda y Custodia.
Arvizu Garduño Arturo vs. Pérez Castillo Teresita. Especial Familiar 1 Acdo. Núm. Exp. 1021/2023.
Baizaval Vela Berenice vs. Estrada Zarco Jubal Jared. Controversias del Orden Familiar 1 Acdo. Núm. Exp. 503/2023.
Bravo Suárez Freddy vs. Guzmán Franco Alejandra. Especial Familiar 1 Acdo. en Incidente. Núm. Exp. 271/2021 Inc. de Liquidación de la Sociedad Conyugal.
Caballero Cid Esther. Sucesorio Familiar 1 Acdo. en Expedientillo. Núm. Exp. 2025/2021 Bis. 1.
Carrera Jiménez Leticia vs. Enrique Flores Cruz. Controversias del Orden Familiar 1 Acdo. Núm. Exp. 1219/2016.
Castro Avellaneda Patricia vs. Ibáñez Flores Guillermo. Especial Familiar 2 Acdos. Núm. Exp. 531/2023.
Centeno Villeda Ana María. Sucesorio Familiar 1 Acdo. Núm. Exp. 201/2018.
Cortés Cabrera Rogelio vs. Rocha Martínez Claudia. Especial Familiar 1 Acdo. Núm. Exp. 1819/2022.
Cruces Ramírez Rosalba vs. Padilla Domínguez Salvador. Especial Familiar 1 Acdo. Núm. Exp. 1197/2021.
Delgado Vázquez Silvia. Sucesorio Familiar 1 Acdo. en Expedientillo. Núm. Exp. 1219/2020.
Dellepiani Catherine Andrea vs. Hernández Carrasco José Guillermo. Especial Familiar No Pub de 7 de Julio. 1 Acdo. Núm. Exp. 1095/2022.
Díaz Huerta Maggie Magally vs. Sánchez Cruz Kevin Ulises. Controversias del Orden Familiar 2 Acdos. Núm. Exp. 1135/2023.
Flores Peña Ignacio su Sucesión. Sucesorio Familiar 1 Acdo. Núm. Exp. 2499/2013.
Galindo Valencia José vs. Avelino Justo Claudia. Especial Familiar 1 Acdo. Núm. Exp. 329/2023.
García Lugardo Alejandra vs. Velázquez Luna Dan. Controversias del Orden Familiar 1 Acdo. Núm. Exp. 119/2023.
Gómez Rodríguez Rafael su Sucesión. Sucesorio Familiar 1 Acdo. Núm. Exp. 1469/2022.
González Bastida Luis Alberto vs. Hernández Plata Virginia. Especial Familiar 1 Acdo. Núm. Exp. 2091/2018.
Granados Chávez Adriana Magali vs. Aguilar Trujillo David Eduardo. Especial Familiar 1 Acdo. Núm. Exp. 525/2023.
Guillén Ayala Domitila. Sucesorio Familiar 1 Acdo. Núm. Exp. 861/2020 Segunda Sección.
Hernández Mota Guadalupe vs. Espinosa Mejía Ignacio. Especial Familiar 1 Acdo. Núm. Exp. 1251/2023.
Hernández Sada Ricardo. Juris. Voluntaria Familiar 1 Acdo. Núm. Exp. 1185/2022.
Hernández Sánchez Enrique su Sucesión. Sucesorio Familiar 1 Acdo. Núm. Exp. 595/2023.
Jiménez Frías Idelfonsso y Emma Aguilar Escamilla. Especial Familiar 1 Acdo. en Incidente. Núm. Exp. 1855/2008 Inc. de Cancel. de Pensión Alimenticia.
López Guzmán Leopoldo Willebaldo. Sucesorio Familiar 1 Acdo. en Expedientillo. Núm. Exp. 1769/2021.
Luciano Ryes Norma Arlette vs. Palma Vargas Leonardo. Controversias del Orden Familiar 1 Acdo. Núm. Exp. 131/2007.
Maqueda Ugalde Ana Celia vs. Cruz Bautista Daniel. Controversias del Orden Familiar 1 Acdo. Núm. Exp. 817/2023.
Martínez Díaz Edmundo su Sucesión. Sucesorio Familiar 1 Acdo. Núm. Exp. 2139/2013.
Maya Hernández Gustavo vs. Olvera Rangel María de Los Ángeles. Especial Familiar 1 Acdo. Núm. Exp. 1289/2018.
Medina Jusepe Óscar Miguel vs. Mónica Paola Salazar Hernández. Especial Familiar 1 Acdo. Núm. Exp. 1405/2017.

SOLO CONSULTA
SOLO CONSULTA
SOLO CONSULTA

Mendiola y Silva Antonio su Sucesión. Sucesorio Familiar 1 Acdo. Núm. Exp. 211/2023.
Meneses Castañón Arturo Miguel su Sucesión. Sucesorio Familiar 1 Acdo. Núm. Exp. 1335/2022.
Miranda Martínez Dionicio su Sucesión. Sucesorio Familiar 1 Acdo. Núm. Exp. 709/2023.
Morato Torres Víctor Manuel. Juris. Voluntaria Familiar 1 Acdo. Núm. Exp. 249/2016 Tomo II.
Ocampo Bretón Juan Carlos su Sucesión. Sucesorio Familiar 1 Acdo. Núm. Exp. 361/2023.
Ocaña Corchado Rebeca vs. Cuevas Trujillo Eduardo. Controversias del Orden Familiar 1 Acdo. Núm. Exp. 827/2023.
Olivares Velázquez Gabriela Ximena. Juris. Voluntaria Familiar 1 Acdo. Núm. Exp. 1257/2023.
Palos García Elvira su Sucesión. Sucesorio Familiar 1 Acdo. Núm. Exp. 931/2022.
Parra Mancera María del Consuelo. Sucesorio Familiar 1 Acdo. Núm. Exp. 1241/2011 Segunda Sección.
Pepping Valles Patricia Eugenia vs. Cesarman Maus Eduardo John. Controversias del Orden Familiar 1 Acdo. Núm. Exp. 879/2021.
Pérez Arriaga Margarita su Sucesión. Sucesorio Familiar 1 Acdo. Núm. Exp. 607/2022.
Pérez Reyez Francisca vs. Toledo Vilchis Arturo. Especial Familiar 1 Acdo. en Incidente. Núm. Exp. 1707/2018 Inc. de Ejecc. de Sentencia.
Quiroga Julián María de Lourdes vs. Álvarez Torres Óscar. Ord. Civil Familiar 1 Acdo. en Incidente. Núm. Exp. 329/2014 Inc. de Ejecc. de Sentencia.
Quiroz Estrada Esperanza Natividad. Sucesorio Familiar 1 Acdo. Núm. Exp. 173/2021.
Quiroz Romero Arcadio. Sucesorio Familiar 1 Acdo. en Expedientillo. Núm. Exp. 1105/2021.
Ramírez Archundia Raúl su Sucesión. Sucesorio Familiar 1 Acdo. Núm. Exp. 679/2023.
Ramos Rodríguez María Teresa vs. Alfredo Uribe Gómez. Diversos 1 Acdo. Núm. Exp. 1867/2008.
Rangel Razo Miguel su Sucesión. Sucesorio Familiar 1 Acdo. Núm. Exp. 875/2022.
Rendón Rodríguez Lorena vs. Luis Edgardo Santillán Gómez Trejo. Especial Familiar 1 Acdo. en Incidente. Núm. Exp. 259/2007 de Cump. de Convn. Promov. por Lorena Rendón Rodríguez.
Ricardi Rodríguez Susana. Juris. Voluntaria Familiar 3 Acdos. Núm. Exp. 259/2022.
Rodríguez Cibrian Cristian Ricardo su Sucesión. Sucesorio Familiar 1 Acdo. en Cuadernillo. Núm. Exp. 1515/2021 Secc. Segunda.
Rodríguez Fernández Luz Cristal vs. Everette Bolden Brandon. Especial Familiar 1 Acdo. Núm. Exp. 1129/2023.
Rodríguez Munguía Rosa María su Sucesión. Juris. Voluntaria Familiar 1 Acdo. Núm. Exp. 187/2023.
Rodríguez y Arenas Joaquín su Sucesión. Sucesorio Familiar 1 Acdo. en Incidente. Núm. Exp. 1439/2021 Inc. de Oposición Alproyecto de Inventario y Avaluo (Exp. 150/23 Integrado Al 1439/21).
Sánchez Beltrán Rosa su Sucesión. Sucesorio Familiar 1 Acdo. Núm. Exp. 1459/2014.
Servín Arellano Alan vs. Miranda Campos Norma Edith. Controversias del Orden Familiar 1 Acdo. Núm. Exp. 1263/2023.
Sosa Pastor Maricela vs. Cerecedo Maya Juan Jacobo. Controversias del Orden Familiar 1 Acdo. Núm. Exp. 1925/2022.
Valdez Flores Juana su Suc. Sucesorio Familiar 1 Acdo. Núm. Exp. 1595/2019.
Vardanyan Paytsar vs. Jiménez Martínez Arturo. Controversias del Orden Familiar 1 Acdo. Núm. Exp. 1253/2023.
Velázquez López María Elena vs. David Roberto Santos Sumano. Controversias del Orden Familiar 1 Acdo. Núm. Exp. 845/2021.
Verástegui Rivera María Celia su Sucesión. Sucesorio Familiar 1 Acdo. en Incidente. Núm. Exp. 359/2010 Inc. de Inconformidad y Objeción de Ctas. de la Administración Rendidas X C. R. V.
Villalpando Vilchis Angelina su Sucesión. Sucesorio Familiar 1 Acdo. Núm. Exp. 753/2022.
Zola Gutiérrez Hannia vs. Zola Sánchez Roberto. Controversias del Orden Familiar 1 Acdo. en Incidente. Núm. Exp. 657/2022 Inc. de Pago de Pensión Alimenticia Retroactiva.

MAL PUBLICADOS

Pérez González Lidia Soledad vs. De Los Santos Méndez Pérez Samantha Itzel. Controversias del Orden Familiar mal Pub de 10. 1 Acdo. Núm. Exp. 1247/2023.

NO PUBLICADOS

Aldama Martínez Roberto Rance vs. Carla Ivon Estrada Cid. Especial Familiar 1 Acdo. en Expedientillo. Núm. Exp. 741/2015 Expedientillo.
Álvarez Ortiz Eduardo su Sucesión. Sucesorio Familiar 2 Acdos. Núm. Exp. 1275/2022.
Baizaval Vela Berenice vs. Estrada Zarco Jubal Jared. Controversias del Orden Familiar 4 Acdos. Núm. Exp. 503/2023.
Begne Laresgoiti Maite vs. Berea Foncerrada Emilio Jorge. Especial Familiar 1 Acdo. en Incidente. Núm. Exp. 1221/2021 Inc. de Guarda y Custodia, Régimen de Visitas y Alimentos.
Begne Laresgoiti Maite vs. Berea Foncerrada Emilio Jorge. Especial Familiar 1 Acdo. Núm. Exp. 1221/2021 Tomo II.
Díaz Santos Olga vs. Álvarez Hernández José Luis. Especial Familiar No Pub de 10. 2 Acdos. Núm. Exp. 1027/2023.
García Martínez Lyzda Yunuheen vs. Martínez Medina Julio César. Especial Familiar 1 Acdo. Núm. Exp. 521/2021.
García Olivares Rebeca vs. García Guerrero Ulises. Controversias del Orden Familiar No Pub de 10. 1 Acdo. Núm. Exp. 1129/2020.
Hernández Cruz Martín vs. Olguín Zetina Xiomara. Controversias del Orden Familiar 1 Acdo. Núm. Exp. 271/2023.
Madrigal Lizárraga Ricardo de Jesús vs. Calleja Ruíz María del Carmen. Especial Familiar 1 Acdo. en Incidente. Núm. Exp. 2147/2022 Inc. de Cancel. de Pensión Alimenticia.
Mancio Domínguez María del Pilar vs. Jorge Reyes Ponce. Controversias del Orden Familiar No Pub de 10. 2 Acdos. en Incidente. Núm. Exp. 539/2007 Inc. de Repos. de Autos.
Martínez Romero Armando. Sucesorio Familiar 1 Acdo. en Otros. Núm. Exp. 1171/2017 Secc. Cuarta.
Medina Reyes Marco Antonio vs. Gallardo Ramírez Nancy Yanet. Controversias del Orden Familiar 1 Acdo. Núm. Exp. 867/2023.
Mitrani Poyastro Rafael vs. Ginsberg Keller Sandra. Exh. Familiar No Pub de 10. 1 Acdo. Núm. Exp. 767/2021.
Montalvo Climaco Érika vs. Gamez Reséndiz Bryan David. Controversias del Orden Familiar 1 Acdo. Núm. Exp. 621/2023.
Palomares Salinas María Elena vs. Galicia Gaytán Juan José. Controversias del Orden Familiar No Pub de 10. 1 Acdo. Núm. Exp. 1379/2018.
Pascual Ramírez Grisel vs. Juárez Hernández Rubén Casimiro. Controversias del Orden Familiar 3 Acdos. Núm. Exp. 1133/2023.
Ramos Páez Rubén vs. Vargas López Ayde Guadalupe. Controversias del Orden Familiar 1 Acdo. Núm. Exp. 419/2022.
Reyes Romero Kathia vs. Loza Ramírez Juan Carlos. Controversias del Orden Familiar No Pub de 10. 1 Acdo. Núm. Exp. 909/2023.
Rodríguez Castellanos Cindy Keyla vs. Flores Tamayo Eder. Controversias del Orden Familiar 1 Acdo. Núm. Exp. 851/2023.
Rodríguez Fernández Luz Cristal vs. Everette Bolden Brandon. Especial Familiar 1 Acdo. Núm. Exp. 1129/2023.
Sánchez Díaz Karla Paola vs. Uicab Conde José Antonio. Controversias del Orden Familiar 2 Acdos. Núm. Exp. 71/2023.
Sánchez Martínez Miriam vs. García Islas Carlos. Controversias del Orden Familiar No Pub de 10. 2 Acdos. Núm. Exp. 2007/2022.
Santillán Gutiérrez Macario Saúl vs. Gutiérrez Ledezma Claudia Maricela. Especial Familiar No Pub de 10. 1 Acdo. Núm. Exp. 2097/2022.
Solano Castrillón Karen Marcela vs. Félix Berumen Roberto. Controversias del Orden Familiar No Pub de 6. 1 Acdo. Núm. Exp. 1127/2023.
Tapia Rojas Leandro su Sucesión. Sucesorio Familiar 1 Acdo. Núm. Exp. 1989/2021.
Urquiza Arriaga Josefina y Severino Castro Alcántara su Sucesión. Sucesorio Familiar No Pub de 10. 1 Acdo. en Cuadernillo. Núm. Exp. 999/2013 Cuarta Sec.
Valentín Mata Corina Alejandra vs. Garduño Sepúlveda Saúl Iván. Controversias del Orden Familiar 1 Acdo. Núm. Exp. 749/2014.
Zamora García Melissa vs. Jarquín Chicano Jesús Eduardo. Controversias del Orden Familiar 1 Acdo. Núm. Exp. 1145/2023.
Zola Gutiérrez Hannia vs. Zola Sánchez Roberto. Controversias del Orden Familiar 1 Acdo. en Incidente. Núm. Exp. 657/2022 Inc. de Pago de Pensión Alimenticia Retroactiva.

AUDIENCIA

Ocampo Reyes Esperanza Abigail vs. Tovar Jiménez José Guillermo. Controversias del Orden Familiar 1 Acdo. en Incidente. Núm. Exp. 1963/2022 Inc. de Nul. de Actuaciones.
Posadas Sambola Gustavo Andrés vs. Juárez Salgado Mariana Guadalupe. Aud. Controversias del Orden Familiar 1 Audiencia. Núm. Exp. 297/2023.

SOLO CONSULTA
SOLO CONSULTA
SOLO CONSULTA

Rosales Peña Dorian Emmanuel vs. Sánchez Salinas Génesis Fernanda. Especial Familiar. 1 Acdo. en Incidente. Núm. Exp. 821/2021 Inc. de Cambio de Guarda y Custodia.
Rueda Mijangos José Antonio vs. Contreras Servín Claudia Edith. Especial Familiar. 1 Audiencia. Núm. Exp. 1247/2022.

SENTENCIAS INTERLOCUTORIAS MAL PUBLICADOS

Salazar Belmonte Francisca su Sucesión. Sucesorio Familiar Sent 1 Núm. Exp. 119/2022

LA SECRETARIA DE ACUERDOS
LIC. SOCORRO DEL MONTE DÍAZ

SECRETARÍA "B"
ACUERDOS DEL 11 DE JULIO DEL 2023

Alonso Hernández Francisca vs. Martínez Barrera Daniel. Especial Familiar 1 Acdo. Núm. Exp. 906/2018.
Andrade Miranda Ernesto y López Rosas Carmen. Especial Familiar 2 Acdos. Núm. Exp. 596/2015.
Arrona Velázquez Johana e Irving Iván Ortiz Márquez. Div. Incausado 1 Acdo. Núm. Exp. 656/2010.
Ávila Ramírez Nancy Marcela vs. Marlon Arzate Hernández. Controversias del Orden Familiar 1 Acdo. Núm. Exp. 768/2009.
Bello Ávila Belén Merari vs. Ortiz Martínez Mauricio Yair. Especial Familiar 1 Acdo. Núm. Exp. 88/2023.
Casahonda Ordaz Víctor vs. Estrada Tlacxani María Angélica. Especial Familiar 1 Acdo. Núm. Exp. 1120/2023.
Casanova Carrasco María Loreto vs. Karam Novoa José Eduardo. Especial Familiar mal Pub de 10. 1 Acdo. en Otros. Núm. Exp. 1868/2018 Queja.
Castañeda Sánchez Mauricio vs. Carmona Francisco Janeht. Controversias del Orden Familiar 1 Acdo. Núm. Exp. 518/2023.
Castillo Santiago María Francisca vs. Franco García Pedro. Especial Familiar 1 Acdo. en Incidente. Núm. Exp. 946/2021 Inc. de Aumento de Pensión y Pago Retroactivo.
Castillo Santiago María Francisca vs. Franco García Pedro. Especial Familiar 1 Acdo. en Incidente. Núm. Exp. 946/2021 Inc. de Liquidación de Sociedad Conyugal.
Colín Flores María del Rosario vs. Ángel Leonardo Vargas Negron. Controversias del Orden Familiar 1 Acdo. Núm. Exp. 1396/2012.
Colín Martínez Silvia vs. Arturo Estrada Ramírez. Controversias del Orden Familiar 1 Acdo. en Incidente. Núm. Exp. 1020/2011 Inc. de Actual. de Pensión Alim. y Guard y Cust.
Enríquez Rodríguez Mayte Sarahi vs. Cruz López Manuel Alejandro. Especial Familiar 1 Acdo. Núm. Exp. 1854/2022.
Estrada Carillo Lucía. Juris. Voluntaria Familiar 1 Acdo. Núm. Exp. 720/2021.
Eusebio Segundo Lucía vs. Cuevas Hernández Miguel Ángel. Controversias del Orden Familiar 4 Acdos. Núm. Exp. 274/2020.
Figueroa Huerta Luis Antonio su Sucesión. Sucesorio Familiar 1 Acdo. Núm. Exp. 2046/2021.
Flores Sandoval Herlinda su Sucesión. Sucesorio Familiar 1 Acdo. Núm. Exp. 1956/2016.
Galicia Espinosa Dariana Natalia vs. Espinosa Valdez Florencia Adriana. Controversias del Orden Familiar 1 Acdo. Núm. Exp. 640/2023.
García López Zaira vs. Arias Rivera David. Especial Familiar 1 Acdo. Núm. Exp. 820/2023.
García Pérez Eduardo su Sucesión. Sucesorio Familiar 1 Acdo. en Cuadernillo. Núm. Exp. 690/2022 Secc. Segunda.
Garduño Aguilar Amado José. Sucesorio Familiar 1 Acdo. Núm. Exp. 450/2022.
Gómez Rodríguez Jesús vs. Carrera Flores Rosa María. Controversias del Orden Familiar 1 Acdo. Núm. Exp. 1148/2021.
González Bravo Yolanda su Sucesión. Sucesorio Familiar 1 Acdo. Núm. Exp. 48/2022.
González Méndez Héctor Eduardo. Juris. Voluntaria Familiar 1 Acdo. Núm. Exp. 1756/2021.
González Monroy Graciela su Sucesión. Sucesorio Familiar 1 Acdo. Núm. Exp. 42/2023.
Grahanada Hernández Gabriela Berenice vs. Sousa Quintana José Eduardo. Controversias del Orden Familiar 1 Acdo. en Incidente. Núm. Exp. 1298/2017 Inc. de Modificación de Alimentos.
Hernández Durán Vianey Guadalupe vs. Vela Martínez Edgar Abraham. Controversias del Orden Familiar 1 Acdo. Núm. Exp. 1078/2023.
Hernández del Valle Daniela Samantha vs. Campiran Medina Rodolfo París. Controversias del Orden Familiar 1 Acdo. Núm. Exp. 1966/2022.
Herrera López Gregorio su Suc. Sucesorio Familiar 1 Acdo. Núm. Exp. 792/2021.
Jiménez Puig Daniela Guadalupe vs. Zaragoza Vázquez Rodrigo. Controversias del Orden Familiar 1 Acdo. Núm. Exp. 162/2022.
Juárez Ocampo Gabriela Yunuen vs. Trejo Mendoza Israel. Controversias del Orden Familiar 1 Acdo. Núm. Exp. 276/2021.
Katia Ofelia Arreola Olivo vs. Víctor Martín Ramírez Alvarado. Controversias del Orden Familiar 1 Acdo. Núm. Exp. 598/2021.
Lara Martínez Ana María su Sucesión. Sucesorio Familiar 1 Acdo. Núm. Exp. 340/2023.
Limas y Ramírez Hilaria. Juris. Voluntaria Familiar 1 Acdo. Núm. Exp. 462/2023.
Márquez López Trixy Monserrat vs. Rodríguez Ramírez Ángel Emanuel. Controversias del Orden Familiar 1 Acdo. Núm. Exp. 528/2023.
Martínez Herrera Xochitl Cecilia. Juris. Voluntaria Familiar 1 Acdo. Núm. Exp. 36/2023.
Menez Jiménez Roberto Andrés vs. Santos Ramírez Selene. Controversias del Orden Familiar 1 Acdo. Núm. Exp. 436/2020.
Miranda Brito Sofía Verónica vs. Gómez Belman Gustavo Adolfo. Especial Familiar 1 Acdo. Núm. Exp. 294/2022.
Miranda Brito Sofía Verónica vs. Gómez Belman Gustavo Adolfo. Especial Familiar 1 Acdo. en Incidente. Núm. Exp. 294/2022 Inc. de Sociedad Conyugal de Bienes Muebles.
Morales Núñez Alicia su Sucesión. Sucesorio Familiar 1 Acdo. Núm. Exp. 584/2023.
Muñoz López José de Jesús Alejandro. Sucesorio Familiar 1 Acdo. Núm. Exp. 1216/2017.
Ortiz Hernández Enrique vs. Hortencia Barrios Pérez. Especial Familiar 1 Acdo. Núm. Exp. 944/2015.
Ortiz del Valle Sebastián su Sucesión. Sucesorio Familiar 1 Acdo. Núm. Exp. 34/2023.
Pérez Rodríguez Virginia vs. Hernández Santos Manuel. Controversias del Orden Familiar 1 Acdo. Núm. Exp. 74/2021.
Pinzón Martínez María José vs. Sánchez Cámara Gustavo Adolfo. Controversias del Orden Familiar 1 Acdo. Núm. Exp. 818/2015.
Rendón Martínez Rubén vs. Moya Moya Yazamin Yannet. Controversias del Orden Familiar 1 Acdo. en Otros. Núm. Exp. 642/2019 Tomo II.
Reyes Cisneros Sonia Guadalupe. Juris. Voluntaria Familiar 2 Acdos. Núm. Exp. 738/2023.
Rojas Rosales Esperanza vs. Rodríguez Hernández Odilón. Controversias del Orden Familiar 1 Acdo. en Expedientillo. Núm. Exp. 1284/2015.
Romero Hernández Martín su Sucesión. Sucesorio Familiar 1 Acdo. Núm. Exp. 390/2014.
Ruíz Tinoco Jocelyn Guadalupe vs. Luis Felipe Martínez Flores. Controversias del Orden Familiar 1 Acdo. en Incidente. Núm. Exp. 1324/2017 Inc. de Suspención del Régimen de Visit y Convivenc.
Salazar Martínez Armando su Sucesión. Sucesorio Familiar 2 Acdos. Núm. Exp. 482/2023.
Sandoval de la Torre Carlos su Sucesión. Sucesorio Familiar 1 Acdo. en Otros. Núm. Exp. 1138/2015 Secc. Tercera.
Silva Sánchez Maribel vs. José Gabriel Hernández Bonilla. Controversias del Orden Familiar 1 Acdo. Núm. Exp. 1346/2016.
Silva Solís Rodolfo su Sucesión. Sucesorio Familiar 1 Acdo. Núm. Exp. 1746/2015.
Téllez Fuentes Ofelia su Suc. Sucesorio Familiar 1 Acdo. Núm. Exp. 1452/2018.
Tirado Ramos Venancio su Sucesión. Sucesorio Familiar 1 Acdo. Núm. Exp. 1198/2022.
Tovar Buendía Tomás. Int. No Pub de 3 Julio. 2 Acdos. Núm. Exp. 1994/2010.
Tovar Buendía Tomás. Sucesorio Familiar No Pub de 3. 2 Acdos. en Amparo. Núm. Exp. 1994/2010 Amparo 996/2022- III.
Urbina Reyes Rosa vs. Cossío Manuel Orvyl. Especial Familiar 1 Acdo. Núm. Exp. 346/2023.
Vázquez Baños Damaris vs. Moctezuma Vázquez Sergio Eliezer. Especial Familiar 1 Acdo. Núm. Exp. 2072/2022.
Villagrán Ballesteros Francisco vs. Aguilar Stubbe Crisotenes. Especial Familiar 1 Acdo. en Expedientillo. Núm. Exp. 740/2022 Expdllo. Amparo 726/2022.
Villalobos Fuentes Liliana su Sucesión. Sucesorio Familiar 1 Acdo. Núm. Exp. 70/2023.

SOLO CONSULTA
SOLO CONSULTA
SOLO CONSULTA

Villaseñor Díaz Cristhian Mijael vs. García Gurrustieta Sarahi. Especial Familiar 1 Acdo. Núm. Exp. 850/2023.
Yáñez Reyes María Graciela su Sucesión. Sucesorio Familiar 1 Acdo. Núm. Exp. 1648/2022.
Zárate Gómez José Antonio vs. Pacheco Castellanos Rita Lissette. Controversias del Orden Familiar 1 Acdo. en Amparo. Núm. Exp. 2184/2018 Amparo 617/2023- III.
De la Torre Sánchez Gloria vs. Cortés Medina Juan Rogelio. Controversias del Orden Familiar 1 Acdo. en Incidente. Núm. Exp. 300/2007 Cancel. de Pensión Alimenticia.
NO PUBLICADOS
Díaz Arceo Raúl Sergio vs. Cruz Prieto Jiménez Mónica Jacqueline. Controversias del Orden Familiar 1 Acdo. Núm. Exp. 458/2021.
Galicia Espinosa Dariana Natalia vs. Espinosa Valdez Florencia Adriana. Controversias del Orden Familiar 1 Acdo. Núm. Exp. 640/2023.
Palencia Córdova Norma Leticia vs. Olivos Pérez Heber Leonardo. Especial Familiar 1 Acdo. en Incidente. Núm. Exp. 238/2019 Inc. de Modificación de Convn. Cambio de Guarda y Custodia.
Reséndiz García Jorge vs. Alvarado Nieves María del Carmen Guadalupe. Especial Familiar 1 Acdo. Núm. Exp. 116/2023.
Vázquez Bravo Evelyn vs. Oswaldo Vásquez Hernández. Especial Familiar 1 Acdo. en Incidente. Núm. Exp. 1190/2017 Inc. de Cumpl. de Convenio.
Yáñez Reyes María Graciela su Sucesión. Sucesorio Familiar 1 Acdo. Núm. Exp. 1648/2022.
AUDIENCIA
Campos Sánchez Mónica Vianey vs. Flores Martínez Julio. Controversias del Orden Familiar 1 Audiencia. Núm. Exp. 638/2023.
López Montoya Luis Manuel vs. González Mote Laura del Carmen. Controversias del Orden Familiar 1 Audiencia. Núm. Exp. 1194/2022.
Muñoz Hernández Edgar su Sucesión. Sucesorio Familiar. 1 Audiencia. Núm. Exp. 476/2023.

LA SECRETARIA DE ACUERDOS
LIC. GABRIELA HARO DOMÍNGUEZ

CUADRAGÉSIMO SEGUNDO DE LO FAMILIAR

SECRETARÍA "A"
ACUERDOS DEL 11 DE JULIO DEL 2023

Aguirre Guzmán Manuela, su Sucesión. Sucesorio Familiar 1 Acdo. Núm. Exp. 587/2019 Secc. Segunda.
Amaya Enríquez Carmen, su Suc. Vía de Apremio Familiar 1 Acdo. Núm. Exp. 1237/2020.
Anaya Luis y/o Anaya Castañeda Luis. Sucesorio Familiar 1 Acdo. Núm. Exp. 1047/2014.
Archundia Arroyo Fernando vs. Hernández Becerra Guadalupe. Controversias del Orden Familiar 1 Acdo. Núm. Exp. 983/2021.
Avellaneda Hernández María Dolores vs. Sánchez Robles Esteban Erik. Controversias del Orden Familiar 1 Acdo. Núm. Exp. 1215/2023.
Báez Minervino Yanira Ivette vs. Martín Alberto Porretti Nicolás. Especial Familiar 2 Acdos. en Incidente. Núm. Exp. 175/2013 Liquidación de Sociedad Conyugal.
Barrera Domínguez Elena su Sucesión. Sucesorio Familiar 1 Acdo. Núm. Exp. 1279/2023.
Bashkoz Hernández María Toyka vs. Salazar Mendoza Domingo. Controversias del Orden Familiar 1 Acdo. Núm. Exp. 1891/2019.
Borboa Córdoba Adriana vs. Acuña Ballesteros Jesús Antonio. Exh. Familiar 1 Acdo. en Exhorto. Núm. Exp. 1083/2023.
Bugarin Díaz Carol vs. Uriarte Pacheco Iván. Especial Familiar Dada Cuenta. 1 Acdo. Núm. Exp. 1153/2021.
Carpio Ángeles Yesenia vs. Gómez Camacho Héctor. Especial Familiar 1 Acdo. Núm. Exp. 601/2022.
Cervantes López Carlos Arturo vs. Cervantes López Carlos Arturo. Juris. Voluntaria Familiar 1 Acdo. Núm. Exp. 347/2016 Tomo II.
Cervantes Rodríguez Saúl vs. Acosta Vega María Concepción. Controversias del Orden Familiar 1 Acdo. Núm. Exp. 275/2023.
Chaire Nieto Raquel vs. García García José de Jesús. Controversias del Orden Familiar 1 Acdo. Núm. Exp. 1821/2019.
Chávez Sotomayor Claudia vs. García Alcántara Carlos Alberto. Especial Familiar 1 Acdo. Núm. Exp. 1271/2023.
Chávez Torres Natalia Valeria vs. Padilla Jiménez Saúl. Controversias del Orden Familiar 1 Acdo. Núm. Exp. 1469/2022.
Cortés Nava Yacotzin Berenice vs. Hernández López Fabián. Especial Familiar 2 Acdos. en Incidente. Núm. Exp. 81/2017 Inc. Cancel. de Pensión Alimenticia.
Delgado González Ana Laura vs. Hernández Domínguez Gustavo Eduardo. Controversias del Orden Familiar 1 Acdo. Núm. Exp. 1153/2023.
Dergal Márquez Lauro José su Sucesión. Sucesorio Familiar Acuerdo. 1 Acdo. Núm. Exp. 218/2023.
Díaz Zamora Karen Janet vs. Campos Fonseca Roberto Carlos. Controversias del Orden Familiar 1 Acdo. Núm. Exp. 1207/2021.
Dorantes Manzano Norma vs. Guadarrama Meza Jorge Alberto. Exh. Familiar Admisión de Exhorto. 1 Acdo. en Exhorto. Núm. Exp. 1289/2023.
Escalante Cortés Abraham vs. Solís Carrea Sandra Catalina. Especial Familiar 1 Acdo. Núm. Exp. 1651/2018.
Escamilla Ledezma Alfonso, su Sucesión vs. Sucesorio Familiar 1 Acdo. en Otros. Núm. Exp. 1333/2019 Bis. 3 Secc. Cuarta.
Fernández Raya Alejandro su Sucesión. Sucesorio Familiar 1 Acdo. en Otros. Núm. Exp. 1229/2021 Secc. Segunda.
Flores Blancas Nallely vs. Medina Arellano Ángel Rodrigo. Controversias del Orden Familiar 1 Acdo. Núm. Exp. 607/2022.
Flores Blancas Nallely vs. Medina Arellano Ángel Rodrigo. Controversias del Orden Familiar 1 Acdo. en Incidente. Núm. Exp. 607/2022 Inc. de Modificación de Guarda y Custodia.
Flores Navarro Fernando vs. Paulina Madrazo Hassey. Ord. Civil Familiar 1 Acdo. en Incidente. Núm. Exp. 1313/2012 I Vía de Apremio del Inc. Imposibilidad de Cump. de Obligación.
Flores Navarro Fernando vs. Paulina Madrazo Hassey. Ord. Civil Familiar 1 Acdo. en Incidente. Núm. Exp. 1313/2012 II Vía de Apremio Inc. Imposibilidad de Cump. de Obligación.
Flores Navarro Fernando vs. Paulina Madrazo Hassey. Ord. Civil Familiar 1 Acdo. en Incidente. Núm. Exp. 1313/2012 III Tercer Vía de Apremio del Inc. Imposibilidad de Cump. de Obligación.
Flores Navarro Fernando vs. Paulina Madrazo Hassey. Ord. Civil Familiar 1 Acdo. Núm. Exp. 1313/2012 Inc. de Disminución de Pensión Alimenticia.
Flores Navarro Fernando vs. Paulina Madrazo Hassey. Ord. Civil Familiar 1 Acdo. en Incidente. Núm. Exp. 1313/2012 IV Vía de Apremio Inc. Imposibilidad de Cump. de Obligación.
Flores Navarro Fernando vs. Paulina Madrazo Hassey. Ord. Civil Familiar 1 Acdo. Núm. Exp. 1313/2012 Principal Tomo V.
Flores Navarro Fernando vs. Paulina Madrazo Hassey. Ord. Civil Familiar 1 Acdo. en Incidente. Núm. Exp. 1313/2012 V Vía de Apremio Inc. Imposibilidad de Cump. de la Obligación.
Francisco Huerta Gloria su Sucesión. Sucesorio Familiar 1 Acdo. Núm. Exp. 261/2022.
Gachuz Acosta Yeymi Jeovana. - vs. Abel Sánchez Deciga. -. Controversias del Orden Familiar 2 Acdos. Núm. Exp. 613/2017.
García Hernández Mery Susana vs. Vales Sabino Alan Said. Controversias del Orden Familiar 1 Acdo. Núm. Exp. 563/2023.
García Maldonado Gabriela vs. Chávez Loyola Israel Guadalupe. Especial Familiar 1 Acdo. Núm. Exp. 1219/2023.
García Muciño Enrique su Sucesión. Sucesorio Familiar 1 Acdo. Núm. Exp. 2003/2022.
Garibay Ibarra Laura Berenice vs. Coyote Galán Luis Alejandro. Controversias del Orden Familiar 1 Acdo. Núm. Exp. 1477/2017.
Gaspar Cano Angélica Elizabeth vs. Montes Sánchez Héctor Alberto. Especial Familiar Entrega de Billetes. 1 Acdo. Núm. Exp. 59/2018 Consignaciones.
Gómez Gómez Esperanza. Sucesorio Familiar 1 Acdo. Núm. Exp. 1737/2011 Inc. de Remoción de Albacea II.
González Salazar Vanesa vs. Martínez González Guillermo Antonio. Exh. Familiar 1 Acdo. en Exhorto. Núm. Exp. 349/2023.
González Villegas Valeria vs. Jiménez Peña Jesús. Controversias del Orden Familiar 1 Acdo. Núm. Exp. 155/2023.
González Padilla Sarai Andrea vs. Perea Cortés Fernando. Controversias del Orden Familiar 1 Acdo. Núm. Exp. 1287/2018 Tomo II.
Guzmán Zacatenco Janet Guadalupe vs. Villafuerte Maravillas Joe Luis. Exh. Familiar 1 Acdo. en Exhorto. Núm. Exp. 1069/2023.
Hernández Alemán Carlos vs. Montemira García Martha Elena. Especial Familiar 1 Acdo. Núm. Exp. 939/2023.
Hernández Cuadros Úrsula. Especial Familiar 1 Acdo. Núm. Exp. 731/2023.

SOLO CONSULTA

Hernández Díaz Suitberto, su Sucesión. Sucesorio Familiar 1 Acdo. Núm. Exp. 117/2021.
Hernández Lezama María Elizabeth vs. Carmona Jiménez Sergio. Controversias del Orden Familiar 1 Acdo. en Incidente. Núm. Exp. 39/2011 Inc. Cambio de Guarda y Custodia.
Hernández Ramírez Víctor Alejandro vs. Burgos Juárez Berenice. Controversias del Orden Familiar 1 Acdo. Núm. Exp. 835/2021.
Hernández Vallejo Gloria Gabriela vs. Castillo Benítez Javier Evaristo. Exh. Familiar 1 Acdo. en Exhorto. Núm. Exp. 967/2023.
Islas Torres Alfonso vs. Luna Pérez Alejandra Beatriz. Especial Familiar 3 Acdos. Núm. Exp. 1165/2023.
Juárez Lobato Federico vs. Méndez Jiménez María Alejandra. Controversias del Orden Familiar 1 Acdo. Núm. Exp. 1233/2023.
Llante Vargas Javier vs. Aguilr Maldonado Jandri Nelly. Controversias del Orden Familiar 1 Acdo. en Incidente. Núm. Exp. 2233/2017 Inc. de Cump. de Pensión Alimenticia.
López Albarrán Anabel vs. Sánchez Espíritu Santo Héctor. Controversias del Orden Familiar 1 Acdo. Núm. Exp. 891/2022.
López Durán Irene su Sucesión. Sucesorio Familiar 1 Acdo. Núm. Exp. 611/2023.
López Hernández Esperanza Valentina su Sucesión. Sucesorio Familiar 1 Acdo. en Incidente. Núm. Exp. 2037/2021 Remoción de Albacea.
Luna García José Fernando vs. González Atristain Lizbeth. Controversias del Orden Familiar 1 Acdo. Núm. Exp. 1889/2022.
López Pedraza Abril vs. Lara Ramírez Ricardo Alberto. Controversias del Orden Familiar 2 Acdos. Núm. Exp. 477/2016 Consignaciones.
Magaña Nabor Isol María vs. Pérez Reséndiz Ricardo. Controversias del Orden Familiar 1 Acdo. en Incidente. Núm. Exp. 727/2010 Inc. de Cump. de Convenio, Clausula Tercera.
Márquez Román Guillermo Jesús vs. Franco Cruz Guadalupe Virginia. Controversias del Orden Familiar 1 Acdo. Núm. Exp. 893/2023.
Martínez Cortés Gabriel, su Sucesión. Sucesorio Familiar 5 Acdos. Núm. Exp. 429/2020.
Mejía y García Simeón. Sucesorio Familiar 1 Acdo. en Incidente. Núm. Exp. 1343/2014 Inc. de Oposición en contra del Proyecto de Partición Presentado por Miguel Ángel Mejía--2.
Meléndez Medina Karina Jesús su Sucesión. Sucesorio Familiar 2 Acdos. Núm. Exp. 59/2023.
Mencías Valenzo Hilaria, su Sucesión vs. Ninguna. Sucesorio Familiar 1 Acdo. en Cuadernillo. Núm. Exp. 173/2017 Secc. Cuarta.
Méndez Díaz González Iliana vs. Fernández Ibarra Alejandro. Controversias del Orden Familiar 1 Acdo. Núm. Exp. 937/2021.
Meza Álvarez Edith Paola vs. García Romero Edgar. Exh. Familiar 1 Acdo. en Exhorto. Núm. Exp. 995/2023.
Miranda Bautista Cuauhtémoc. Ord. Civil Familiar 1 Acdo. en Incidente. Núm. Exp. 2167/2017 Inc. del Artículo 287 del Cód. Civil para el Distrito Federal.
Mitton Alcocer Jéssica vs. Alatorre Ceja Óscar. Especial Familiar 1 Acdo. Núm. Exp. 1109/2020.
Monroy Fonseca Ana Delia vs. Colín Flores Alejandro. Exh. Familiar 1 Acdo. en Exhorto. Núm. Exp. 1017/2023.
Monroy Manjarrez María del Carmen vs. Abundes Guerrero Óscar Gabriel. Controversias del Orden Familiar 1 Acdo. Núm. Exp. 879/2023.
Montemayor Aceves Carlos Antonio. Int. 1 Acdo. Núm. Exp. 867/2010.
Montero Cervera Jorge Carlos y Luna Chan María José. Exh. Familiar Admisión de Exhorto. 1 Acdo. en Exhorto. Núm. Exp. 1285/2023.
Montoya Ramírez Lorena vs. García Ferreira Alejandro. Especial Familiar 1 Acdo. Núm. Exp. 863/2023.
Morales Delgado Sergio su Sucesión. Sucesorio Familiar 3 Acdos. Núm. Exp. 969/2023.
Morales González Ruth vs. López López José Manuel. Controversias del Orden Familiar 1 Acdo. Núm. Exp. 421/2023.
Morales Hernández Magali vs. Erik González Morales. Alim. Comparec. 1 Acdo. Núm. Exp. 413/2011.
Olivares Muñiz Daniela Montserrat vs. Jiménez Villegas Mauricio. Controversias del Orden Familiar 1 Acdo. Núm. Exp. 1803/2018.
Orejel García Érika Jaquelíne vs. Colín Mena Eduardo Amed. Controversias del Orden Familiar 2 Acdos. Núm. Exp. 883/2018.
Ortiz Ortiz José Pedro vs. Escalona Mexica Nancy. Controversias del Orden Familiar Expdllo. 1 Acdo. en Expedientillo. Núm. Exp. 1355/2022 Bis.
Pablo Contreras Eugenia vs. Morales Eusebio Moisés. Controversias del Orden Familiar 1 Acdo. Núm. Exp. 75/2021.
Pacheco Maldonado Yetzin Guadalupe vs. Valerio Pérez Alejandro. Controversias del Orden Familiar 1 Acdo. Núm. Exp. 665/2019.
Pacheco Vivas Marisabel vs. López Ramírez Marco Antonio. Especial Familiar 1 Acdo. Núm. Exp. 717/2023.
Pérez Colín Iliana vs. Pérez Cabrera Juan Pablo. Especial Familiar 1 Acdo. Núm. Exp. 689/2023.
Pérez Guzmán Herlinda su Sucesión. Sucesorio Familiar 1 Acdo. Núm. Exp. 1657/2022.
Pérez Hernández María Raquel su Sucesión. Sucesorio Familiar 1 Acdo. Núm. Exp. 929/2023.
Pérez Salazar Manuel vs. Calderón Ruíz Perla Estela Ahime. Controversias del Orden Familiar 1 Acdo. Núm. Exp. 1831/2021.
Pinto Gutiérrez Tania Libertad vs. García Vázquez Orlando. Controversias del Orden Familiar 1 Acdo. Núm. Exp. 2107/2022.
Ramírez Niño Carlos Alberto vs. Ramírez Mora María Angélica. Especial Familiar 1 Acdo. Núm. Exp. 955/2023.
Rendón Lozano Jerónimo. Sucesorio Familiar 1 Acdo. Núm. Exp. 1343/2012 Secc. Segunda.
Reyes León Martín Pablo vs. Guerrero Ortiz Claudia del Carmen. Especial Familiar 1 Acdo. Núm. Exp. 1255/2023.
Rico Babadilla Irasema vs. Rendón Carmona Ezequiel Alexander. Controversias del Orden Familiar 1 Acdo. en Incidente. Núm. Exp. 1497/2022 de Cambio de Guarda y Custodia.
Rivera Cruz Javier su Sucesión. Sucesorio Familiar 1 Acdo. Núm. Exp. 721/2023.
Rodríguez Vázquez Iran vs. Ballesteros López Raúl. Controversias del Orden Familiar 1 Acdo. Núm. Exp. 1921/2022.
Rosario Morales Daniela Esther vs. Alejandro Herrera García. Controversias del Orden Familiar 1 Acdo. Núm. Exp. 815/2021.
Salazar Olguín María del Rosario vs. Caro Silva Reyes Fernando Eduardo. Especial Familiar 1 Acdo. Núm. Exp. 1275/2023.
Salinas López Ramses Morgan vs. Hernadez Caballero Adriana. Controversias del Orden Familiar 1 Acdo. Núm. Exp. 203/2023.
Salvador Mendoza Itzel vs. Castillo Mendoza Fernando. Exh. Familiar 2 Acdos. en Exhorto. Núm. Exp. 1187/2023.
Sánchez Conde Violeta vs. Aranda Martínez Axel Daniel. Especial Familiar 1 Acdo. Núm. Exp. 805/2022.
Sánchez Granados Félix Norberto su Sucesión. Sucesorio Familiar 2 Acdos. Núm. Exp. 533/2023.
Sánchez Quiroz Rebeca vs. García Ortega Israel. Controversias del Orden Familiar 1 Acdo. Núm. Exp. 1641/2022.
Sandoval Hidalgo Hugo su Sucesión. Sucesorio Familiar 1 Acdo. Núm. Exp. 1191/2023.
Santana Talavera Tanya Guadalupe vs. Ramírez García Iván de Jesús. Controversias del Orden Familiar 1 Acdo. Núm. Exp. 1811/2014.
Soto Cepeda Claudia Elena vs. Siebert Ruanova Friedrich Hermann. Especial Familiar 1 Acdo. Núm. Exp. 1939/2022.
Torres Ruíz Fulvia vs. Yazmín Sofía Ixta Cadena. Ord. Civil Familiar 1 Acdo. Núm. Exp. 799/2013.
Trujillo Rodríguez Giseily vs. Castro Mociños Eduardo Rogerio. Especial Familiar 1 Acdo. Núm. Exp. 1757/2013.
Urueste López María Tomasa su Sucesión. Sucesorio Familiar 1 Acdo. Núm. Exp. 625/2023.
Valdovinos Dimas Rocío Darinka vs. Claudio García Brandon Omar. Controversias del Orden Familiar 1 Acdo. Núm. Exp. 2171/2018.
Vázquez Velázquez Dulce María vs. Hernández Corona Carlos Octavio. Controversias del Orden Familiar 1 Acdo. en Incidente. Núm. Exp. 1499/2012 Inc. de Cambio de Guarda y Custodia.
Vera Villareal Jeovani vs. Castañeda Velázquez Mónica. Controversias del Orden Familiar 1 Acdo. Núm. Exp. 1951/2022.
Vicencio Aguilar María Guadalupe vs. Ramírez Guzmán Francisco. Controversias del Orden Familiar 1 Acdo. en Incidente. Núm. Exp. 699/2010 Inc. de Alimentos.
Vilchis Fernández Luz Belén vs. Cid Larios Armando. Exh. Familiar 1 Acdo. en Exhorto. Núm. Exp. 1175/2023.
Villalba Carreón Miguel Ángel vs. De la Cruz Álvarez José y Padilla Mancera J Aída. Controversias del Orden Familiar 1 Acdo. Núm. Exp. 975/2023.
Zubeldia Huerta Álvaro su Sucesión. Sucesorio Familiar 2 Acdos. Núm. Exp. 305/2022.
De Luna Malagón Claudia Berenice vs. Rosas Bárcenas Erik Fabián. Especial Familiar 1 Acdo. Núm. Exp. 697/2017.
NO PUBLICADOS
Administrativo. Juris. Voluntaria Familiar 1 Acdo. Núm. Exp. 0/2023.

SOLO CONSULTA
SOLO CONSULTA
SOLO CONSULTA

Camacho Carmona Sergio José vs. Banegas Pozo Silvia. Controversias del Orden Familiar 2 Acdos. en Incidente. Núm. Exp. 1187/2009 Inc. de Modificación de Guarda y Custodia.
Díaz Chávez Cristina vs. López Sánchez Gerzain. Controversias del Orden Familiar 1 Acdo. Núm. Exp. 571/2023.
López Albarrán Anabel vs. Sánchez Espíritu Santo Héctor. Controversias del Orden Familiar 1 Acdo. en Incidente. Núm. Exp. 891/2022 Inc. D Ejecc. de Convn. Judicial.
Martínez Buenrostro Nicolasa su Sucesión. Sucesorio Familiar 1 Acdo. Núm. Exp. 1249/2023.
Ramírez Velázquez Gerardo vs. Velázquez Fernández Mirell Lilián. Especial Familiar 1 Acdo. Núm. Exp. 557/2023.
Rojo Diego Denisse Erendira vs. Montes de Oca Gabriel Nathan y Otro. Controversias del Orden Familiar 1 Acdo. Núm. Exp. 767/2020.
Solórzano Saavedra Gustavo Alfonso vs. Ord. Merc. 1 Acdo. Núm. Exp. 1233/2008.
Uribe Chávez Arturo Tonatiuh vs. Herrera Padilla Dania Manyulli. Controversias del Orden Familiar 1 Acdo. Núm. Exp. 341/2019 Tomo Dos.
AUDIENCIA
Ángeles Chávez Francisco. Aud. 805 Int. 1 Audiencia. Núm. Exp. 1849/2010.
Castañeda Arriaga Tayana vs. Cabañas Andraca Yohan Baruk. Platica Menor Convn. Prov (Tres Meses) Especial Familiar. 1 Audiencia. Núm. Exp. 1929/2022.
Miranda Beltrán Cuauhtémoc vs. Rincón Méndez Elizabeth. Especial Familiar. 1 Acdo. en Incidente. Núm. Exp. 2167/2017 Inc. de Cancel. de Pensión Alimenticia Provisional (27- 03- 23).
Pardo Gutiérrez Beatriz vs. Badillo Escobar José Julio. Comparecencia Controversias del Orden Familiar 1 Audiencia. Núm. Exp. 1295/2023.

SENTENCIAS DEFINITIVAS DEL 11 DE JULIO DEL 2023

Aguilar y Villa María del Carmen vs. X. Sucesorio Familiar Sent. Def. 1 Sent. Def. en Otros. Núm. Exp. 557/2011 Cuarta Seccion

EL SECRETARIO DE ACUERDOS
LIC. OMAR CARDOZA MARTÍNEZ

SECRETARÍA "B"
ACUERDOS DEL 11 DE JULIO DEL 2023

Aguirre Valenciana Javier Uriel vs. Ojeda Serrano María de Lourdes. Especial Familiar 2 Acdos. Núm. Exp. 882/2023.
Alvarado González Úrsula Daniela vs. González Varela Lenin David. Controversias del Orden Familiar 2 Acdos. Núm. Exp. 762/2023.
Arenas Castañón Norma Natalia vs. Rangel González Fernando. Especial Familiar 1 Acdo. Núm. Exp. 1196/2023.
Arévalos Santamaría Marco Antonio vs. De la Rosa Domínguez Jacqueline Valeria. Exh. Familiar 1 Acdo. en Exhorto. Núm. Exp. 1042/2023.
Argueta Samperio Eliana Matzuyani vs. Rodríguez Hipólito Cristopher Brandon. Controversias del Orden Familiar 4 Acdos. Núm. Exp. 1856/2022.
Avendaño Verduzco María Paulina vs. Josephus Puyman Rogier Hendrikus. Especial Familiar 1 Acdo. Núm. Exp. 248/2016.
Bautista Hermosillo Karla vs. Salem Al Khafaji Ahmed. Controversias del Orden Familiar 1 Acdo. Núm. Exp. 1266/2023.
Baños Torres Berenice vs. Salinas Cruz Sergio. Especial Familiar 1 Acdo. Núm. Exp. 1282/2023.
Becerril Martínez Carmen Elena vs. Sánchez Padilla Sergio. Controversias del Orden Familiar 1 Acdo. Núm. Exp. 136/2018.
Benavides Durán Roberto vs. Robles Delgadillo Ana Luisa. Especial Familiar 1 Acdo. en Incidente. Núm. Exp. 926/2022 Inc. Respecto de la Fracción Vi, del Artículo 287 del Codigo Civil.
Bernal Cano Sandra vs. Rodríguez Medina Leonardo. Especial Familiar 2 Acdos. en Incidente. Núm. Exp. 1954/2013 Inc. de Modificación de Régimen de Visitas y Convivencias.
Bretón Mora Pérez Fernando su Sucesión. Sucesorio Familiar 1 Acdo. Núm. Exp. 1670/2022.
Caamaño Carrillo Jordána vs. Amaro Velázquez Iker Rodrigo. Especial Familiar 1 Acdo. Núm. Exp. 1198/2023.
Cáceres Pérez Elena Edith vs. Martínez López Óscar David. Especial Familiar 1 Acdo. Núm. Exp. 1488/2018 Tomo IV.
Calderón Corona Jéssica Patricia vs. Moreno Sánchez José Fernando. Especial Familiar 1 Acdo. Núm. Exp. 108/2022 Tomo II.
Campos Macin Carla Yanely vs. Granados Vivas David. Especial Familiar 1 Acdo. Núm. Exp. 744/2016.
Carbajal Medrano Ana Karina vs. Maldonado Alcántara Daniel. Exh. Familiar 1 Acdo. Núm. Exp. 1226/2023.
Castilla Flamenco José Gerardo vs. Basurto del Toro María Guadalupe. Controversias del Orden Familiar 2 Acdos. Núm. Exp. 630/2021 Tomo II.
Castillo Laviada Margarita vs. Maldonado Solís Felipe Ángel. Exh. Familiar 2 Acdos. en Exhorto. Núm. Exp. 838/2023.
Castillo Martínez Francisco Alfonso vs. Fabiola Marisa Rojas Guirado. Especial Familiar 1 Acdo. Núm. Exp. 590/2013.
Chávez Monzon Yolanda su Sucesión. Sucesorio Familiar 1 Acdo. Núm. Exp. 692/2023.
Cidep Sociedad Anónima de Capital Variable. Controversias del Orden Familiar 1 Acdo. en Amparo. Núm. Exp. 4/2012 Amparo 1268/2018- III.
Coloapa Vidal Gladis vs. Mayorga Pérez Juan Carlos. Alim. Comparec. 1 Acdo. Núm. Exp. 1912/2008.
Contreras López Domingo José su Sucesión. Sucesorio Familiar 1 Acdo. Núm. Exp. 1142/2023.
Cortez Hernández Rosa Elena vs. Lazarini Torres José Luis. Controversias del Orden Familiar 1 Acdo. Núm. Exp. 1818/2022.
Cuando Mondragón Marisol vs. González Montiel Miguel Ángel. Controversias del Orden Familiar 1 Acdo. Núm. Exp. 130/2023.
Díaz Contreras Piedras Carlos Manuel vs. Hernández López Adriana. Especial Familiar 1 Acdo. en Incidente. Núm. Exp. 421/2014 Inc. de Fijación.
Díaz Mendoza Noé vs. García Mendoza Esperanza. Controversias del Orden Familiar 1 Acdo. Núm. Exp. 1130/2023.
Diego Suárez Laura vs. Cruz Santiago Eduardo Isai. Exh. Familiar 1 Acdo. en Exhorto. Núm. Exp. 460/2023.
Dordelly Lara Hiram su Sucesión. Sucesorio Familiar 1 Acdo. Núm. Exp. 1418/2022.
Durán Carrillo Esperanza vs. Ríos Durán Ismael. Cont. Ord. Fam. 1 Acdo. Núm. Exp. 1492/2011.
Elizondo Cordero Adriana vs. San Germán Villa Christian Jorge. Controversias del Orden Familiar 1 Acdo. Núm. Exp. 1764/2022 Tomo II.
Estrada Pérez Rosa su Sucesión. Sucesorio Familiar 1 Acdo. Núm. Exp. 1946/2021.
Flores Rodríguez Edgar vs. Salgado Tilapa Jazmín Alejandra. Controversias del Orden Familiar 1 Acdo. Núm. Exp. 1440/2022.
Flores de la Rosa Melina vs. Castro Trejo Javier. Ord. Civil Familiar 1 Acdo. Núm. Exp. 1050/2011.
García Noriega Cruz Antonio vs. Hernández Álvarez Gabriela Martha. Controversias del Orden Familiar 1 Acdo. Núm. Exp. 2072/2021.
García Rodríguez Arturo su Sucesión. Sucesorio Familiar 1 Acdo. Núm. Exp. 2150/2022.
García Sánchez Luis su Sucesión. Sucesorio Familiar 1 Acdo. Núm. Exp. 72/2023.
Garrido Vargas Romualdo, su Sucesión. Sucesorio Familiar 1 Acdo. Núm. Exp. 224/2020.
Gómez Colmenero Hortencia Xóchitl vs. Rodríguez Ibáñez José Felipe. Controversias del Orden Familiar 1 Acdo. en Incidente. Núm. Exp. 1666/2008 Inc. de Cancel. de Pensión Alimenticia.
Gómez Reyes Paulina. Juris. Voluntaria Familiar 1 Acdo. Núm. Exp. 816/2022.
González González Juan Carlos vs. Francisco Jiménez Nohemí. Controversias del Orden Familiar 1 Acdo. Núm. Exp. 302/2019.
González Lastiri Adán su Sucesión. Sucesorio Familiar 1 Acdo. Núm. Exp. 964/2023.
González Ramírez Martín su Sucesión. Sucesorio Familiar 1 Acdo. Núm. Exp. 1262/2023.
Guzmán Magadan Elizabeth vs. Aguilar Fernández Jonathan Elías. Cont. Ord. Fam. 1 Acdo. Núm. Exp. 900/2011.
Hernández Covarrubias Diana Eloísa vs. Hernández Álvarez Benjamín Jair. Controversias del Orden Familiar 1 Acdo. Núm. Exp. 1204/2023.
Hernández Zaldívar María Aketzali vs. Méndez Velázquez Roberto Iván. Controversias del Orden Familiar 1 Acdo. Núm. Exp. 988/2020.
Hernández Zúñiga Angélica vs. Olmedo Bazaldua Damián París. Controversias del Orden Familiar 1 Acdo. Núm. Exp. 980/2023.
Hidalgo Mejía Margarita vs. Hernández Ortiz Gabino. Cont. Ord. Fam. 1 Acdo. Núm. Exp. 1180/2009.
Hidalgo Parra María Guadalupe vs. Mendoza Medina Héctor. Especial Familiar 1 Acdo. Núm. Exp. 854/2014.

SOLO CONSULTA
SOLO CONSULTA
SOLO CONSULTA

Ibarra Cariño Linda Patricia vs. Gasca Salazar Pedro Rogelio. Controversias del Orden Familiar 1 Acdo. Núm. Exp. 632/2022.
Islas Campos Mariana vs. Sánchez Nolasco José Antonio. Controversias del Orden Familiar 2 Acdos. Núm. Exp. 2032/2022.
Jiménez Pereyra Ivette vs. Valdés Ramos Fabricio. Especial Familiar 1 Acdo. Núm. Exp. 1502/2022.
Lisac Odegard Hans su Sucesión, También Conocido como Hans Lisac. Sucesorio Familiar 1 Acdo. Núm. Exp. 550/2023.
Lisac Odegard Hans. Sucesorio Familiar 1 Acdo. Núm. Exp. 1228/2020.
López Becerril Luvia Lisbeth vs. Rangel Ugarte Omar. Controversias del Orden Familiar 1 Acdo. Núm. Exp. 2252/2012.
López Ibarra José Antonio vs. Delgado García María Elisa Dellanira. Especial Familiar 1 Acdo. Núm. Exp. 1106/2023.
Madrigal Lucatero Noemí vs. Pantoja Madrigal Erick Jesús. Exh. Familiar 1 Acdo. en Exhorto. Núm. Exp. 1288/2023.
Magueda Reynoso Laura Alejandra vs. Jiménez Méndez Carlos Alberto. Controversias del Orden Familiar 1 Acdo. Núm. Exp. 912/2015.
Martínez Rojas Janeth Miriam vs. Lara López Rafael. Controversias del Orden Familiar 1 Acdo. Núm. Exp. 308/2023.
Matinez Rojas Lucila su Sucesión. Sucesorio Familiar 1 Acdo. Núm. Exp. 2082/2021.
Medina Castellanos Wendy Rocío vs. Cuevas Soto Mario Edgar. Controversias del Orden Familiar 3 Acdos. Núm. Exp. 888/2023.
Morales Sánchez Filiberto su Suces. Exh. Familiar 2 Acdos. en Exhorto. Núm. Exp. 874/2023.
Moreno Buenrostro José Antonio vs. Moreno Pelayo Irma Odette. Especial Familiar 2 Acdos. Núm. Exp. 1694/2022 Tomo II.
Moreno Medina Norma Rafaela vs. Ortega Ramírez José Juan. Especial Familiar 1 Acdo. Núm. Exp. 1088/2023.
Morua Ramírez Ma Flora su Sucesión. Sucesorio Familiar 1 Acdo. Núm. Exp. 206/2023.
Nares Campos Irma, su Sucesión. Sucesorio Familiar 2 Acdos. Núm. Exp. 1664/2018 Secc. Cuarta.
Orozco Almazán Liliana vs. Velasco Aguilar Alejandro Enrique. Controversias del Orden Familiar 1 Acdo. Núm. Exp. 950/2023.
Peralta Ortiz Maribel vs. Calderón Ramírz Pedro. Controversias del Orden Familiar 1 Acdo. en Incidente. Núm. Exp. 444/2017 Pensión Alimenticia Retroactiva.
Pérez Martínez María del Carmen vs. Vázquez Gil José Alberto. Especial Familiar 1 Acdo. Núm. Exp. 1172/2023.
Pérez Moscoso Heber vs. Torres Bocanegra Lilia. Exh. Familiar 1 Acdo. en Exhorto. Núm. Exp. 962/2023.
Plaza Mendoza Karina vs. Cortés Rodríguez Ricardo. Controversias del Orden Familiar 2 Acdos. Núm. Exp. 800/2023.
Ramírez Jurado Beatriz Adriana vs. Sánchez González José Luis. Controversias del Orden Familiar 1 Acdo. Núm. Exp. 392/2023.
Ramírez Mares Nemesio su Sucesión. Sucesorio Familiar 1 Acdo. Núm. Exp. 170/2023.
Ramírez Menes Keyra Quetzal vs. Torres Galván Enrique Ismael. Controversias del Orden Familiar 1 Acdo. Núm. Exp. 544/2019.
Ramírez Moreno Liliana vs. Ron Delgado Roberto. Controversias del Orden Familiar 3 Acdos. Núm. Exp. 58/2023.
Ramírez Uscanga Martha Aurora vs. Muñoz Hernández Rafael Adrián. Controversias del Orden Familiar 1 Acdo. en Incidente. Núm. Exp. 790/2016 Inc. de Cancel. de Pensión Alimenticia.
Reyes Padilla Jéssica Denice vs. Galván Romero Guillermo. Especial Familiar 1 Acdo. Núm. Exp. 2098/2022.
Reyes Vázquez Adrián vs. Villalobos Uriostegui Hermenegilda. Especial Familiar 2 Acdos. Núm. Exp. 1592/2021.
Rodríguez Ariza Berenice vs. Flores Peña Rayundo Israel. Controversias del Orden Familiar 1 Acdo. Núm. Exp. 1622/2019.
Rodríguez Meneses José Sebastián Fernando, su Sucesión. Sucesorio Familiar 1 Acdo. Núm. Exp. 12/2021 Segunda Sección.
Rojas González Esmeralda Yazmín vs. Rodríguez Bernal Alejandro. Controversias del Orden Familiar 2 Acdos. en Incidente. Núm. Exp. 1542/2015 Inc. de Cancel. de Pensión.
Romo Molina Jesús Alexis vs. De la Rosa Villegas Carlos Alberto. Controversias del Orden Familiar 1 Acdo. en Incidente. Núm. Exp. 684/2015 Inc. de Cancel. de Pensión.
Saavedra Bello Dina vs. Arellano Fuentes Arturo. Especial Familiar 1 Acdo. Núm. Exp. 674/2023.
Salgado Durán Adriana vs. Hernández Hernández Eulalio César. Controversias del Orden Familiar 1 Acdo. Núm. Exp. 652/2023.
Salinas González Nancy Nayeli vs. López Martínez Alberto. Controversias del Orden Familiar 2 Acdos. Núm. Exp. 1850/2021.
Sanabria Onofre Armando vs. Pérez Martínez Amacalli Daniela Fernanda. Controversias del Orden Familiar 1 Acdo. Núm. Exp. 1472/2017.
Sanabria Onofre Armando vs. Pérez Martínez Amacalli Daniela Fernanda. Controversias del Orden Familiar 2 Acdos. en Otros. Núm. Exp. 1472/2017 Inc. de Modificación de Convenio.
Sánchez Alfaro Alejandro vs. Mora Sánchez María Isabel. Controversias del Orden Familiar 1 Acdo. Núm. Exp. 2180/2019.
Sánchez Perea Bertha vs. Sánchez González Emiliano Martín. Alim. Comparec. 1 Acdo. Núm. Exp. 1694/2008.
Santillán Mayorga Félix su Sucesión. Sucesorio Familiar 1 Acdo. Núm. Exp. 1350/2022.
Suárez Quezada Monserrat vs. Cedeno Bernal Ramón Enrique. Especial Familiar 1 Acdo. en Incidente. Núm. Exp. 658/2018 Inc. de Guarda y Custodia Promov. por Ella, Tomo III.
Tinoco Vargas José vs. Cabrera Coutiño Karla. Especial Familiar 1 Acdo. Núm. Exp. 1190/2023.
Toledo Rosas Liborio, su Sucesión. Sucesorio Familiar 6 Acdos. en Incidente. Núm. Exp. 1020/2019 Inc. de Remoción de Albacea.
Toledo Rosas Liborio, su Sucesión. Sucesorio Familiar 1 Acdo. en Otros. Núm. Exp. 1020/2019 Segunda Sección.
Valdez Ortega José Roberto vs. Viveros Velázquez María Lourdes. Especial Familiar 1 Acdo. Núm. Exp. 232/2023.
Valerio Cervantes Óscar vs. Zapata Tovar Martha Gabriela. Controversias del Orden Familiar 1 Acdo. Núm. Exp. 1280/2019 Tomo III.
Valerio Ramírez Nallely vs. Pérez Reséndiz Francisco Javier. Controversias del Orden Familiar 1 Acdo. Núm. Exp. 1046/2023.
Valle Castillo Benjamín, su Sucesión. Sucesorio Familiar 6 Acdos. Núm. Exp. 890/2021.
Vanegas Campos Mercedes. Test. 1 Acdo. Núm. Exp. 424/2010.
Vargas Vázquez Juan Andfres vs. Martínez López Marlene. Especial Familiar 1 Acdo. Núm. Exp. 1188/2023.
Vázquez Rovelo Gonzalo Alfredo su Sucesión. Sucesorio Familiar 1 Acdo. Núm. Exp. 1630/2022.
Villagrán Ballesteros Francisco vs. Aguilar Stubbe Crisotenes. Especial Familiar 1 Acdo. en Incidente. Núm. Exp. 958/2023 Inc. de Fijación de Pensión Alimenticia.
Zúñiga Gregorio Dolores, su Sucesión. Sucesorio Familiar 7 Acdos. Núm. Exp. 1976/2017.
De Jesús Téllez Araceli vs. Ramírez Cuevas Jesús. Especial Familiar 1 Acdo. Núm. Exp. 1208/2023.
De Luna Guerra María de Jesús vs. León Estrada Raymundo de Jesús. Controversias del Orden Familiar 1 Acdo. Núm. Exp. 1926/2022.
De la Concha Ruíz de Chávez Arturo su Sucesión. Sucesorio Familiar 1 Acdo. Núm. Exp. 184/2023.
De la Cruz Hernández, su Sucesión Luis. Sucesorio Familiar 1 Acdo. en Incidente. Núm. Exp. 1896/2021 Inc. de Remoción de Albacea.
Del Águila Tepantitla Leonor. Sucesorio Familiar 1 Acdo. Núm. Exp. 1688/2011 Secc. Segunda.

NO PUBLICADOS

Niemeyer Rosete Javier vs. Niemeyer Rosete. Sucesorio Familiar Acuerdo. 1 Acdo. Núm. Exp. 2194/2014 Cuarta Sección.

AUDIENCIA

Martínez Rodríguez Rocío vs. García Castillo Uriel Joanan. Controversias del Orden Familiar 1 Audiencia. Núm. Exp. 574/2023.
Valerio Cervantes Óscar vs. Zapata Tovar Martha Gabriela. Controversias del Orden Familiar 1 Audiencia. Núm. Exp. 1280/2019 Tomo III.

LA SECRETARIA DE ACUERDOS
LIC. MARÍA DOLORES ARIAS GARCÍA

SOLO CONSULTA
SOLO CONSULTA
SOLO CONSULTA

JUZGADOS CIVILES DE PROCESO ORAL

PRIMERO DE LO CIVIL DE PROCESO ORAL

SECRETARÍA "A"
ACUERDOS DEL 11 DE JULIO DEL 2023

Alvarado Bárcenas Luz María vs. K Sa 2003 S.A. de C.V. Oral Civil 1 Acdo. Núm. Exp. 399/2023.
Avelino Jiménez, su Sucesión Dionisa Juana. Oral Civil Acuerdo. 2 Acdos. en Amparo. Núm. Exp. 88/2017 169/2022-II.
Caja de Previsión de la Policía Preventiva de la Ciudad de México vs. Herandez Hernández Tomás. Oral Civil Acuerdo. 1 Acdo. Núm. Exp. 769/2022.
Fuentes Mota Rodrigo vs. Banco Santander México Sa Institución de Banca Múltiple Grupo Financiero Santander México. Oral Mercantil Acuerdo. 1 Acdo. Núm. Exp. 402/2023.
Guzmán y Hernández Héctor Miguel vs. Constructora Azteca del Sureste S.A. de C.V. y Obando Cobos Guillermo. Oral Civil Acuerdo. 3 Acdos. Núm. Exp. 742/2022.
Macedo Flavio, su Sucesión vs. Seguros Ve por más S.A. Grupo Financiero Ve por Más. Oral Mercantil Acuerdo. 1 Acdo. en Amparo. Núm. Exp. 269/2021 Amparo 175/2023.
Nacional Financiera, Sociedad Nacional de Crédito, Institución de Banca de Desarrollo, en su Carácter de Fiduciaria del Fideicomiso Denominado como Fideicomiso Arrendamiento, Identificado en Los Registros de la Fiduciaria Con el Número 80730 vs. Edificaciones y Caminos Galarde S.A. de C.V. y Báez Córdova Ángel. Oral Mercantil Acuerdo. 1 Acdo. Núm. Exp. 132/2023.
Núñez Villalpando Daniel Alberto vs. Monroy Hernández Fernando y Pérez Saucedo Ana María. Oral Civil Acuerdo. 1 Acdo. Núm. Exp. 697/2022.
Ruíz Torres de Sandoval Sandra Luz y Sandoval Rivera Gerardo vs. Santos Soto Mario. Oral Civil Acuerdo. 1 Acdo. Núm. Exp. 669/2018.
Secreto. Providencias Precautorias Mercantil Acuerdo. 1 Acdo. Núm. Exp. 369/2023.
Sistemas de Techo en México S.A. de C.V. vs. Construcciones Aldesem S. A, de C.V. y y-o. Félix Toquero Alonso en su Carácter de Cordinador y y-o. Francisco Javier García Pardo en su Carácter de Contratante y y-o. Víctor Pardo Muñoz en su Carácter de Cordinador. Oral Mercantil Acuerdo. 1 Acdo. Núm. Exp. 267/2023.
NO PUBLICADOS
BBVA México, S.A., Institución de Banca Múltiple, Grupo Financiero BBVA México vs. De la Mora Granados Paola. Oral Mercantil no Publ. de su Fecha. 1 Acdo. Núm. Exp. 381/2023.
Belmont Franco José Jovanny vs. Hir Compañía de Seguros S.A. de C.V. Oral Mercantil 1 Acdo. Núm. Exp. 357/2023.

LA SECRETARIA DE ACUERDOS
LIC. CAROLINA NERI SÁNCHEZ

SECRETARÍA "B"
ACUERDOS DEL 11 DE JULIO DEL 2023

BBVA México, S.A., Institución de Banca Múltiple, Grupo Financiero BBVA México vs. Jiménez Sánchez Georgina. Oral Mercantil 1 Acdo. Núm. Exp. 97/2023.
BBVA México, S.A., Institución de Banca Múltiple, Grupo Financiero BBVA México vs. Molar Reyes Jesús. Oral Mercantil 1 Acdo. Núm. Exp. 403/2023.
BBVA México, S.A., Institución de Banca Múltiple, Grupo Financiero BBVA México vs. De la Mora Granados Paola. Oral Mercantil 1 Acdo. Núm. Exp. 406/2023.
Core Effective Systems S.A. de C.V. vs. Somar Humana S.A. de C.V. Oral Mercantil 1 Acdo. Núm. Exp. 295/2023.
Grupo Finansiell, S.A. P. I. de C.V., Institución de Financiamiento Colectivo, antes Grupo Finansiell, S.A. P. I. de C.V. vs. Llano Salas Bernardo. Oral Mercantil 1 Acdo. Núm. Exp. 1017/2018.
Hernández Beltrán César vs. Palma López Eduardo Iván. Oral Civil Expedientillo. 1 Acdo. Núm. Exp. 39/2019.
HSBC México, S.A. Institución de Banca Múltiple, Grupo Financiero HSBC, en su Carácter de Fiduciario en el Fideicomiso Irrevocable Número F/233595 vs. Vázquez López Jorge Enrique. Oral Mercantil Expedientillo. 1 Acdo. Núm. Exp. 624/2017.
Plural Mkt S.A. de C.V. vs. Moreno Martínez Marcos y Otro. Oral Mercantil Exhorto. 1 Acdo. en Exhorto. Núm. Exp. 400/2023.
Secreto. Ejecutivo Mercantil Oral Oralidad Mercantil 2 Acdos. Núm. Exp. 288/2020.
Secreto. Ejecutivo Mercantil Oral Oralidad Mercantil 1 Acdo. en Incidente. Núm. Exp. 310/2023 Inc. de Provicencias Precautorias Radicación de Personas.
Secreto. Ejecutivo Mercantil Oral Oralidad Mercantil 2 Acdos. Núm. Exp. 451/2022.
Unifin Financiera S.A. B. de C.V. vs. Soja, S.A. de C.V. y Arias Trueba Rovira Sonia María. Oral Mercantil Cuad. Amparo. 1 Acdo. en Amparo. Núm. Exp. 303/2020 Amparo Promov. por Sonia Arias Trueba Rovira.
NO PUBLICADOS
BBVA México, S.A., Institución de Banca Múltiple, Grupo Financiero BBVA México vs. De la Mora Granados Paola. Oral Mercantil no Publ. de su Fecha. 1 Acdo. Núm. Exp. 379/2023.
Instituto del Fondo Nacional para el Consumo de Los Trabajadores vs. Hernández Limas David. Oral Mercantil no Publ. de su Fecha. 1 Acdo. Núm. Exp. 373/2023.

LA SECRETARIA DE ACUERDOS
LIC. IVONNE MORENO ORTIZ

SECRETARÍA "C"
ACUERDOS DEL 11 DE JULIO DEL 2023

Autofinanciamiento México, S.A. de C.V. vs. González Vera Susana del Carmen, Nango Ruíz Leticia y Suárez Coello Mauro. Oral Mercantil 1 Acdo. Núm. Exp. 189/2017.
BBVA México, S.A., Institución de Banca Múltiple, Grupo Financiero BBVA México vs. Espinosa de Los Monteros Hernández María Elena. Oral Mercantil 1 Acdo. Núm. Exp. 404/2023.
Dhl Express México S.A. de C.V. vs. Global Cosmetics a R S.A. de C.V. Oral Mercantil 2 Acdos. Núm. Exp. 77/2020.
Franquicias Dolorfin S.A. de C.V. vs. Domínguez Sánchez Jaquelíne. Oral Civil Acuerdo. 1 Acdo. en Amparo. Núm. Exp. 248/2022 1069/2022-IV.
Franquicias Dolorfin S.A. de C.V. vs. Domínguez Sánchez Jaquelíne. Providencias Precautorias Mercantil 1 Acdo. Núm. Exp. 248/2022 Tomo 2.
Gómez Cárdenas María vs. Velasco Astiz David Melitón. Oral Civil Acuerdo. 1 Acdo. Núm. Exp. 107/2023.
López Martínez Jonathan vs. Martínez Paredes María de la Luz. Ejecutivo Mercantil 1 Acdo. en Expedientillo. Núm. Exp. 46/2021 Expedientillo.
Manjarrez Manjarrez Maira Carina y Acosta Paralizabal Dafne Alejandra vs. Servicios Profesionales y Zubiate Nava José Luis. Oral Civil 1 Acdo. Núm. Exp. 454/2021.
Martínez Resendez Alejandro vs. Paradise Interlomas S de R.L. de C.V. Oral Mercantil 1 Acdo. Núm. Exp. 266/2022.
Nr Finance México S.A. de C.V. vs. Martínez Loza Luis Alberto. Oral Mercantil Acuerdo. 1 Acdo. Núm. Exp. 338/2023.
Publicaciones Citem, S.A. de C.V. vs. Torres Zumaya Alfredo y Loya Espinoza Francisca. Oral Mercantil Acuerdo. 2 Acdos. Núm. Exp. 577/2017 Tomo II.
Secreto. Providencias Precautorias Mercantil 1 Acdo. Núm. Exp. 275/2023.
Secreto. Ejecutivo Mercantil Oral Oralidad Mercantil 1 Acdo. Núm. Exp. 362/2023.
Secreto. Ejecutivo Mercantil Oral Oralidad Mercantil 1 Acdo. Núm. Exp. 8/2023.
Vázquez Vázquez Juan Felipe vs. Danache Gómez Sergio y Novoa Viviesca Josefina. Oral Civil 1 Acdo. Núm. Exp. 293/2023.
Villareal Galicia Guadalupe vs. BBVA México Sa Institución de Banca Múltiple Grupo Financiero BBVA México. Oral Mercantil Acuerdo. 1 Acdo. Núm. Exp. 176/2023.
NO PUBLICADOS
BBVA México, S.A., Institución de Banca Múltiple, Grupo Financiero BBVA México vs. De la Mora Granados Paola. Oral Mercantil no Publ. de su Fecha. 1 Acdo. Núm. Exp. 380/2023.
Ríos Gutiérrez Manuel vs. Seguros Banorte S.A. de C.V. Grupo Financiero Banorte Grupo Nacional Provincial S.A. B. Oral Mercantil no Publ. de su Fecha. 1 Acdo. Núm. Exp. 359/2023.

SOLO CONSULTA
SOLO CONSULTA
SOLO CONSULTA

AUDIENCIA
Luaces Alba Begoña y López Álvarez lago vs. Nicolin Bienes Raíces S.A. de C.V. Aud. Prelim. Oral Mercantil. 1 Audiencia. Núm. Exp. 215/2023.

LA SECRETARIA DE ACUERDOS
LIC. ANALÍA RAMÍREZ PARADO

SEGUNDO DE LO CIVIL DE PROCESO ORAL

SECRETARÍA "A"
ACUERDOS DEL 11 DE JULIO DEL 2023

Abc Logística S.A. de C.V. vs. Xmarts Guadalajara S. de R. L. de C.V. Oral Civil O. C. 2 Acdos. Núm. Exp. 121/2023.
Banco Invex S.A., Institución de Banca Múltiple Invex Grupo Financiero en su Carácter de Fiduciario del Fideicomiso Irrevocable de Administración y Pago No F 3827 vs. Exelencia Ejecutiva Premium S.A. de C.V. y Padilla Martínez Teresa Sofía. Providencias Precautorias Mercantil Providencias. 1 Acdo. Núm. Exp. 297/2022.
Banco Mercantil del Norte, Sociedad Anónima, Institución de Banca Múltiple, Grupo Financiero Banorte vs. Beproducts, S de R.L. de C.V. y Preciado Chacón Andrés. Providencias Precautorias Mercantil Providencias. 1 Acdo. Núm. Exp. 314/2023.
Caja de Previsión de la Policía Preventiva de la Ciudad de México vs. Gómez Castillo Raziel. Oral Civil O. C. 1 Acdo. Núm. Exp. 710/2022.
Casique Ruíz David vs. Jonathan Santillán Canales, Viviana Esther Flores Díaz, Armando Santillán González y María Esther García Escobedo. Oral Civil O. M. 1 Acdo. Núm. Exp. 177/2017.
Gallart de la Torre Ricardo Francisco vs. García Brahim María Alejandra. Oral Civil O. C. 1 Acdo. Núm. Exp. 201/2023.
Galván Ramírez Alejandro vs. Muñoz Pérez Gustavo. Oral Mercantil O. M. 1 Acdo. Núm. Exp. 261/2023.
García Lacal Jesús Ángel vs. BBVA México S.A. Institución de Banca Múltiple, Grupo Financiero BBVA México. Oral Mercantil O. M. 2 Acdos. Núm. Exp. 81/2022.
Mosqueda Banda Nora vs. Córdova Ortega Jesús Martín y García Salas María de Jesús. Oral Civil Oral Civil. 1 Acdo. Núm. Exp. 401/2023.
Nacional Financiera, Sociedad Nacional de Crédito, como Fiduciaria del Fideicomiso, Denominado Fondo para el Desarrollo Social de la Ciudad de México vs. López Alcántara Ángel y Ugalde Lira María del Socorro y López Alcántara Mario Antonio. Oral Mercantil O. M. 1 Acdo. Núm. Exp. 201/2022.
Pan Rol S.A. de C.V. vs. Banco Santander México, S.A. Institución de Banca Múltiple Grupo Financiero Santander México. Oral Mercantil O. M. 1 Acdo. Núm. Exp. 244/2023.
Quezada Hernández José Salvador y Quezada Abed Isabella y Servicios Profesionales Ser S.A. de C.V. y Susp. y Dirección S.A. de C.V. vs. Axa Seguros S.A. de C.V. Oral Mercantil O. M. 1 Acdo. Núm. Exp. 7/2023.
Sánchez Zavala Arturo Rafael vs. Revago Entertainmet S.A. de C.V. Oral Mercantil O. M. 1 Acdo. Núm. Exp. 177/2018.
Vallejo Muñoz Guadalupe vs. Cardif México Seguros de Vida S.A. de C.V. Oral Mercantil O. M. 1 Acdo. Núm. Exp. 341/2023.
Wed Consulting S. C vs. Globus Xchange S.A. de C.V. Oral Mercantil O. M. 1 Acdo. Núm. Exp. 264/2023.
AUDIENCIA
Munguía Muñoz Roberto vs. HSBC México S.A. Institución de Banca Múltiple Grupo Financiero HSBC. Oral Merc Oral Mercantil. 1 Audiencia. Núm. Exp. 217/2023.

LA SECRETARIA DE ACUERDOS
LIC. ROSA ANGÉLICA BLANCO TORO

SECRETARÍA "B"
ACUERDOS DEL 11 DE JULIO DEL 2023

4e Global S.A. P. I de C.V. vs. Orozco Uribe Cecilio Yamil. Oral Mercantil 1 Acdo. Núm. Exp. 458/2021.
Administradora Fome 2, S. de R. L. de C.V. vs. González Quintana Antonio de Jesús. Oral Mercantil Comparec. 2 Acdos. Núm. Exp. 272/2021.
BBVA México, S.A., Institución de Banca Múltiple, Grupo Financiero BBVA México vs. Gutiérrez González Rubén Pável. Oral Mercantil 1 Acdo. en Incidente. Núm. Exp. 25/2023 Providencias Precautorias.
Chávez Martínez Salatiel vs. Aldea Tamarindo, S.A. de C.V. Oral Mercantil 1 Acdo. en Amparo. Núm. Exp. 75/2022 Promov. por Chávez Martínez Salatiel.
González López Wendy Elizabeth vs. Armando López Chávez y Guadalupe Contreras Rodríguez. Oral Civil 1 Acdo. Núm. Exp. 915/2019.
Hauss Santisteban Carlos Bernardo vs. Bustamante Hernández José Manuel. Oral Mercantil 1 Acdo. Núm. Exp. 208/2023.
HSBC México Sociedad Anónima Institución de Banca Múltiple Grupo Financiero HSBC División Fiduciaria como Fiduciario en el Fideicomiso Irrevocable Número F/232017 vs. Leonardo Aguilar Milly y Flores García Horacio. Oral Mercantil 1 Acdo. en Exhorto. Núm. Exp. 412/2023.
Integrated Agrifoods Of México S.A. de C.V. vs. Carnes Frías Franz S.A. de C.V. Oral Mercantil 1 Acdo. Núm. Exp. 298/2022.
Nacional Financiera, Sociedad Nacional de Crédito, Institución de Banca de Desarrollo como Fiduciaria del Fideicomiso Denominado Fondo para el Desarrollo Social de la Ciudad de México vs. José Molotla Rojas. Oral Mercantil 1 Acdo. Núm. Exp. 580/2017.
Pimentel Vargas Sergio Henrivier vs. Kuaro, S. C. Oral Civil Resol. Amp. 1 Acdo. Núm. Exp. 255/2022.
Santes Gómez Alejandro vs. Seguros Bancomer S.A. de C.V. Grupo Financiero Bancomer. Oral Mercantil 1 Acdo. en Exhorto. Núm. Exp. 318/2023.
Velázquez Rodríguez Ana Lilia vs. Álvarez Reyes Lorena y Carrillo Arroyo Samuel. Ejecutivo Mercantil Oral Oralidad Mercantil 1 Acdo. Núm. Exp. 45/2023.
AUDIENCIA NO PUBLICADA
Grupo Tv Promo S.A. de C.V. vs. Banco Nacional de México Sa Integrante de Grupo Financiero Banamex. Aud. Oral Mercantil. 1 Audiencia. Núm. Exp. 800/2022.

LA SECRETARIA DE ACUERDOS
LIC. ESTELA MORALES RODRÍGUEZ

SECRETARÍA "C"
ACUERDOS DEL 11 DE JULIO DEL 2023

Apjusto Sapi de C.V. Sofom Er vs. Grupo Zubieta Hermanos S.C. de R.L. y Zubieta Torres José Carlos y Mendoza Medrano Román y Cárdenas Aguilar Mayra Lizeth y Aguilar Castillo María Gloria y Tovias Zubieta Flor de María. Providencias Precautorias Mercantil 2 Acdos. Núm. Exp. 259/2021.
Autofinanciamiento México, S.A. de C.V. vs. Rosa Pérez de Medrano, Enrique Medrano García y Leticia Medrano Pérez. Oral Mercantil 1 Acdo. en Expedientillo. Núm. Exp. 649/2014.
Báez Angélica Margarita vs. Machuca Valladolid Juana y Aranda de la Paz Adán. Ejecutivo Mercantil Oral Oralidad Mercantil 1 Acdo. Núm. Exp. 403/2023.
Banco Autofin México, S.A., Institución de Banca Múltiple vs. Antunez García Jocelyn. Providencias Precautorias Oral Mercantil 1 Acdo. Núm. Exp. 133/2022.
Banco Mercantil del Norte Sa Institución de Banca Múltiple Grupo Financiero Banorte vs. Kidway de México S.A. de C.V. y Cabello Reyes Edgar Armando. Ejecutivo Mercantil Oral Oralidad Mercantil 1 Acdo. Núm. Exp. 366/2022.
Banco Mercantil del Norte, Sociedad Anónima, Institución de Banca Múltiple, Grupo Financiero Banorte vs. Beproducts, S de R.L. de C.V. y Preciado Chacón Andrés. Providencias Precautorias Oral Mercantil 1 Acdo. Núm. Exp. 313/2023.
Banco Santander México S.A. Institución de Banca Múltiple Grupo Financiero Santander México vs. Lejsa Distribuciones S.A. de C.V. y Avilés Dávila Judith y Avilés Dávila Araceli y Avilés Dávila Elvira. Ejecutivo Mercantil Oral Oralidad Mercantil 1 Acdo. Núm. Exp. 69/2023.
El Palacio de Hierro S.A. de C.V. vs. Carvalho Melo Adriana. Ejecutivo Mercantil Oral Oralidad Mercantil 1 Acdo. Núm. Exp. 359/2023.
El Palacio de Hierro S.A. de C.V. vs. Martínez Becerril Gloria y También Conocida como Gloria Martínez Becerril de Gómez y Gómez Martínez Mauricio. Otros Oralidad Mercantil 1 Acdo. Núm. Exp. 713/2022.

SOLO CONSULTA
SOLO CONSULTA
SOLO CONSULTA

Grupo Electromecánico Bedel S.A. de C.V. vs. Fusión Eléctrica Global S.A. de C.V. Otros Oralidad Mercantil 1 Acdo. Núm. Exp. 479/2022.
Hernández Villegas Rosa María vs. Chávez González Paola. Reiv. Oralidad Civil 1 Acdo. Núm. Exp. 336/2022.
Juárez Ortega José Luis vs. Telesforo su Sucesión Juárez Domínguez. Oral Civil 1 Acdo. Núm. Exp. 286/2020.
Luna Guerin Julio Enrique vs. Xicoténcatl Solís Cruz y Marcela Elia López Silva. Oral Mercantil 1 Acdo. Núm. Exp. 59/2017.
Osorio Caballero Mauricio vs. Vanesa Restrepo Monsalve. Oral Mercantil 1 Acdo. Núm. Exp. 609/2015.
Portafolio de Negocios, S.A. de C.V. Sofom E. R vs. Gdp Administración S. de R. L. de C.V. y de la Parra Zavala Jorge Raúl Javier. Ejecutivo Mercantil Oral Oralidad Mercantil 2 Acdos. Núm. Exp. 356/2023.
Sandoval Padilla Casimira Rosa vs. Navarro López Diana Lourdes Arizbeth. Exhortos Oral Civil 1 Acdo. Núm. Exp. 309/2023.

LA SECRETARIA DE ACUERDOS
LIC. IMELDA HERNÁNDEZ VALENCIA

TERCERO DE LO CIVIL DE PROCESO ORAL

SECRETARÍA "A"
ACUERDOS DEL 11 DE JULIO DEL 2023

Banco Santander México, S.A., Institución de Banca Múltiple, Grupo Financiero Santander México vs. Bios Nova, S.A. de C.V. y Rivera Nova José de Jesús. Ejecutivo Mercantil Oral Oralidad Mercantil Comparecencia. 1 Acdo. Núm. Exp. 71/2023.
BBVA México, S.A., Institución de Banca Múltiple, Grupo Financiero BBVA México vs. Calderón Hernández Ana Rocío. Otros Oralidad Mercantil Admisorio. 1 Acdo. Núm. Exp. 391/2023.
BBVA México, S.A., Institución de Banca Múltiple, Grupo Financiero BBVA México vs. Calderón Hernández Ana Rocío. Otros Oralidad Mercantil 1 Acdo. Núm. Exp. 392/2023.
Castro Iglesias Astrid Marlene vs. Gordillo Álvarez Marco Antonio. Oral Familiar Formese Expedientillo. 1 Acdo. en Expedientillo. Núm. Exp. 454/2022 Bis. 2.
Distribuidora Liverpool, S.A. de C.V. vs. Meza Carrera Leticia. Oral Mercantil Comparecencia Recibe Oficios. 1 Acdo. Núm. Exp. 902/2017.
Evomatik S. C vs. Tecnología en Sistemas de Apoyo S.A. Otros Oralidad Mercantil Dada. 2 Acdos. Núm. Exp. 324/2023.
Garduño Rafael Miriam vs. Landa Tinajero Yolanda Leticia y Figueroa Gómez Elba María Antonieta. Otros Oralidad Civil Elaborese Cedula. 1 Acdo. Núm. Exp. 392/2022.
Golocaer, S.A. de C.V. vs. Industrias Químico Farmacéuticas Americanas, S.A. de C.V. Oral Mercantil Exhibe Copias de Traslado. 1 Acdo. Núm. Exp. 3/2020.
Hernández Lima Bernardo vs. Silva Oliver Gerardo Asunción. Ejecutivo Mercantil Oral Oralidad Mercantil por Hechas Las Manifestaciones. 1 Acdo. en Tercería. Núm. Exp. 211/2020 Terc. Excl. de Domi. Promovente: Silvia Virginia Oliver Reyes.
Jiménez de la Rosa Dionisia vs. Jiménez Reyes su Sucesión Emilio. Otros Oralidad Civil Exhibe Dictamen de la Tercera. 2 Acdos. Núm. Exp. 254/2022.
Marindustrias, S.A. de C.V. vs. Codigo Alimentario Comisariato, S.A. de C.V. Otros Oralidad Mercantil Aclara. 1 Acdo. Núm. Exp. 604/2022.
Oyr Seguridad Privada S.A. de C.V. Jurisdiccción Voluntaria Oral Mercantil Minuta. 1 Acdo. Núm. Exp. 202/2023.
Polímero y Materias Primas Internacionales, S.A. de C.V. vs. Plásticos Tersil, S.A. de C.V. y Contreras Palacios Margarita. Ejecutivo Mercantil Oral Oralidad Mercantil Oficio Sat. 1 Acdo. Núm. Exp. 634/2022.
Safe Data Resources S.A. de C.V. vs. Ek Ambiental, S.A. de C.V. Ord. Mercantil Autorización. 1 Acdo. Núm. Exp. 1/2017.
Sánchez Díaz Miguel Ángel vs. El Águila, Compañía de Seguros, S.A. de C.V. Otros Oralidad Mercantil Oficio de Recursos. 2 Acdos. en Amparo. Núm. Exp. 162/2023 Cuad. de Amp. Indirecto 731/2023 Quejoso: Actor.
Secreto. Ejecutivo Mercantil Oral Oralidad Mercantil Se Pone a Disposición Oficio y Exhorto. 1 Acdo. Núm. Exp. 711/2022.
Toyota Financial Services México, S.A. de C.V. vs. Sánchez Aldana Fernández Jorge. Ejecutivo Mercantil Oral Oralidad Mercantil Ratificado que Sea. 1 Acdo. Núm. Exp. 651/2022.
AUDIENCIA
Evomatik S. C vs. Tecnología en Sistemas de Apoyo S.A. Desh Vista Aud. Prelim Otros Oralidad Mercantil. 1 Audiencia. Núm. Exp. 324/2023.
SENTENCIA INTERLOCUTORIA
Rabadán Salgado Rogelio vs. Sun Belt Servicios Legales, S. C. Otros Oralidad Civil Sent. Interl. 1 Núm. Exp. 173/2022

LA SECRETARIA DE ACUERDOS
LIC. NALLELY MARURE ÁLVAREZ

SECRETARÍA "B"
ACUERDOS DEL 11 DE JULIO DEL 2023

Borja Cortés Omar vs. Espinoza Saldívar Edith. Otros Oralidad Civil Comparecencia. 1 Acdo. Núm. Exp. 357/2022.
Comisión Nacional de Cultura Física y Deporte (Conade) vs. Madrid Mantilla Marcos. Otros Oralidad Civil Desecha Demanda. 1 Acdo. Núm. Exp. 376/2023.
Consorcio Lamat Tramo 1, S.A. P. I. de C.V. vs. Adap Soluciones en Evolución, S.A. de C.V. Otros Oralidad Mercantil Disposición. 1 Acdo. Núm. Exp. 367/2023.
Garrido Gaspar Ma. del Carmen Julieta vs. HSBC México, S.A., Institución de Banca Múltiple, Grupo Financiero HSBC. Otros Oralidad Mercantil Prevención. 1 Acdo. Núm. Exp. 407/2023.
Jardón Vital Erick Esteban vs. Autofinanciamiento México S.A. de C.V. Jurisdiccción Voluntaria Oral Mercantil Admisorio. 1 Acdo. Núm. Exp. 357/2023.
Mexicana Pacofic S.A. de C.V. vs. Caabsa Infraestructura S.A. de C.V. Exh. Oral Mercantil Se Admite. 1 Acdo. en Exhorto. Núm. Exp. 406/2023 Cuad. de Exhorto.
Osorio Naranjo Alejandro vs. Bizmex S.A. de C.V. Oral Civil Razon Agreguese. 1 Acdo. Núm. Exp. 547/2016.
Scotiabank Inverlat, S.A., Institución de Banca Múltiple, Grupo Financiero Scotiabank Inverlat vs. Treviño Ramírez Marla Brigette. Jurisdiccción Voluntaria Oral Mercantil Destrucción. 1 Acdo. en Expedientillo. Núm. Exp. 347/2019.
Secreto. Otros Oralidad Mercantil Envio de Oficio Al Archivo. 1 Acdo. en Expedientillo. Núm. Exp. 175/2020 Bis. 1.
Yáñez Sánchez Ricardo Daniel vs. Casas Guerra Flor Paloma. Otros Oralidad Mercantil Comparecencia. 1 Acdo. Núm. Exp. 377/2022.
AUDIENCIA
Borja Cortés Omar vs. Espinoza Saldívar Edith. Aud. de Juic. Otros Oralidad Civil. 1 Audiencia. Núm. Exp. 357/2022.
SENTENCIA DEFINITIVA DEL 11 DE JULIO DEL 2023
Borja Cortés Omar vs. Espinoza Saldívar Edith. Otros Oralidad Civil Sent. Def. 1 Núm. Exp. 357/2022

LA SECRETARIA DE ACUERDOS
LIC. MARÍA DEL REFUGIO ROCHA CASTAÑEDA

SECRETARÍA "C"
ACUERDOS DEL 11 DE JULIO DEL 2023

BBVA México, S.A., Institución de Banca Múltiple, Grupo Financiero BBVA México vs. Calderón Hernández Ana Rocío. Otros Oralidad Mercantil Admisorio. 1 Acdo. Núm. Exp. 398/2023.
BBVAva México, S.A., Institución de Banca Múltiple, Grupo Financiero BBVA México vs. Calderón Hernández Ana Rocío. Otros Oralidad Mercantil Admisorio. 1 Acdo. Núm. Exp. 399/2023.
Bmw Financial Services de México, S.A. de C.V., Sofom, E. N. R vs. Martínez Moreno Luz Kristal. Ejecutivo Mercantil Oral Oralidad Mercantil Sin Lugar. 2 Acdos. Núm. Exp. 598/2022.
Borja Cortés Omar vs. Gómez Escamilla Lilia. Otros Oralidad Mercantil Dada Nueva Cuenta-Se Señala Fecha para Aud. Preliminar. 2 Acdos. Núm. Exp. 740/2022.
Cañez Félix René Alberto vs. Banco Mercantil del Norte, S.A. Institución de Banca Múltiple, Grupo Financiero Banorte. Otros Oralidad Mercantil Autr. Sigj. 2 Acdos. Núm. Exp. 309/2023.
Carreño Flores Arcadia Mayela y Carreño Flores Dora Catalina vs. Tejeda Castillo Román. Otros Oralidad Civil Emplaz. por Edictos. 1 Acdo. Núm. Exp. 98/2023.
De Hilario Medina Óscar vs. Pinturas Montevideo S.A. de C.V. Oral Mercantil Oficio-Vista. 1 Acdo. Núm. Exp. 608/2019.

SOLO CONSULTA
SOLO CONSULTA
SOLO CONSULTA

Financiera Educativa de México, S.A. de C.V., Sofom, E. N. R. (Finem S.A. e C.V., Sofom, E. N. R.) vs. Eleine Vargas Jessic Anahi y Arreguín Maldonado María. Otros Oralidad Mercantil Desecha Demanda. 2 Acdos. Núm. Exp. 370/2023.

García Hernández Juan Carlos vs. Hernández Mendoza María Concepción Gloria y García González Juan José. Prescrip. Positiva Oralidad Civil Auto. 1 Acdo. Núm. Exp. 269/2023.

HSBC México, S.A., Institución de Banca Múltiple, Grupo Financiero HSBC División Fiduciaria en su Carácter de Fiduciario en el Fideicomiso No. F/234036 vs. Alonzo Montoya María de Los Ángeles. Otros Oralidad Mercantil Recoge Exh. Actor. 1 Acdo. Núm. Exp. 290/2016 Tomo II.

HSBC México, S.A., Institución de Banca Múltiple, Grupo Financiero HSBC vs. Consorcio Inmobiliario 3 G de Acapulco S.A. de C.V. y Infante Catalán Noemí. Ejecutivo Mercantil Oral Oralidad Mercantil Autr. Sigj. 1 Acdo. Núm. Exp. 209/2023.

Industrial Aceitera S.A. de C.V. vs. Tecnología en Helados S.A. de C.V. Otros Oralidad Mercantil Minuta de Oficio. 1 Acdo. Núm. Exp. 500/2022.

Mendoza Moreno Jesús Javier vs. Castelán Ugarte José Javier. Otros Oralidad Civil Desistimiento de la Instancia-Condena en Costas. 1 Acdo. Núm. Exp. 250/2023.

Moreno Segura Fabiola Gricel vs. Enroque Empresarial Express, S.A. de C.V. y BBVA México S.A., Institución de Banca Múltiple, Grupo Financiero BBVA México y Círculo de Crédito, S.A. de C.V. Sociedad de Información Crediticia. Otros Oralidad Mercantil Auto. 1 Acdo. Núm. Exp. 379/2022.

Secreto. Ejecutivo Mercantil Oral Oralidad Mercantil Disposición Exhorto. 1 Acdo. Núm. Exp. 760/2022.

Secreto. Ejecutivo Mercantil Oral Oralidad Mercantil Se Pone a Disposición Oficios. 1 Acdo. Núm. Exp. 249/2023.

Secreto. Oral Mercantil Disposición Edictos Actor. 1 Acdo. Núm. Exp. 510/2019.

Secreto. Otros Oralidad Mercantil Desechamiento. 2 Acdos. Núm. Exp. 408/2023.

Secreto. Otros Oralidad Mercantil Se Pone a Disposición Oficio y Exhorto. 1 Acdo. en Seccion_De_Ejecución. Núm. Exp. 539/2015 Secc. de Ejecc. Tomo II.

Toyota Financial Services México S.A. de C.V. vs. Edsa Construcciones S.A. de C.V. y Sánchez Reyes Raúl. Ejecutivo Mercantil Oral Oralidad Mercantil Girar Exhorto. 1 Acdo. Núm. Exp. 279/2023.

AUDIENCIA

Borja Cortés Omar vs. Gómez Escamilla Lilia. Desahoga Vista Excepciones-Se Señala Aud. Prelim. Otros Oralidad Mercantil. 1 Audiencia. Núm. Exp. 740/2022.

LA SECRETARIA DE ACUERDOS
LIC. EDITH CANDELARIO VARGAS

CUARTO DE LO CIVIL DE PROCESO ORAL

SECRETARÍA "A"
ACUERDOS DEL 11 DE JULIO DEL 2023

Banco Mercantil del Norte Sa Institución de Banca Múltiple Grupo Financiero Banorte vs. M23 S.A. de C.V. y Martínez Valladares José Raúl. Ejecutivo Mercantil Oral Oralidad Mercantil para que Obre como Corresponda. 1 Acdo. Núm. Exp. 247/2023.

Caporal Santos Elemuel y Martell Martínez Marilú vs. Reyes López Verónica. Oral Civil Ced. Practicada Remitir Constancias. 2 Acdos. en Amparo. Núm. Exp. 804/2019 Demandada.

Corporativo Laudex Sapi de C.V. Sofom Enr vs. Ledesma Mérida Brandon y Arellano Zúñiga Miguel Ángel. Cump. de Contrato Oralidad Mercantil Se Hace Efectivo Apercibimiento-Se Deja de Recibir Prueb. Pericial. 1 Acdo. Núm. Exp. 104/2023.

García Soto Alberto Iluicamina vs. Ceballos Téllez Andrés. Otros Oralidad Civil Prevención. 1 Acdo. Núm. Exp. 404/2023.

Godínez Servín Alberto vs. Hdi Seguros S.A. de C.V. Oral Mercantil Prevención de Demanda 3 Días. 1 Acdo. Núm. Exp. 407/2023.

Granados Bocanegra Blanca Estela vs. Prestaciones Finmart, S.A. P. I. de C.V. Sofom E. N. R. Finmart. Oral Mercantil por Enterado Causa Ejecutoria. 1 Acdo. en Amparo. Núm. Exp. 254/2019 Amparo A. D. C. 551/2021.

Haro Carlos Angélica vs. Pacheco García Cristóbal y Villalva Pereira Hermelinda. Cump. de Contrato Oralidad Civil Prevención. 1 Acdo. Núm. Exp. 400/2023.

Hernández Quiroz Baldemar vs. Arrendadora Viveica Sociedad Anónima de Capital Variable hoy Qo Anzures S.A. de C.V. Resc. de Contrato Oralidad Civil Recibe Documentos. 1 Acdo. Núm. Exp. 617/2022.

Instituto del Fondo Nacional para el Consumo de Los Trabajadores vs. Ortiz León Michelle Fabiola. Otros Oralidad Mercantil Prevención. 1 Acdo. Núm. Exp. 387/2023.

Instituto del Fondo Nacional para el Consumo de Los Trabajadores vs. Rosales Cortés Mónica. Otros Oralidad Mercantil Prevención de Demanda 3 Días. 1 Acdo. Núm. Exp. 391/2023.

Pratz Moreno Juan Salvador vs. Qualitas Compañía de Seguros S.A. de C.V. Oral Mercantil Vista Con Inc. Turno Cédula. 1 Acdo. en Seccion_De_Ejecución. Núm. Exp. 281/2022.

Renacimiento Selva Norte Sapi de C.V. vs. Grupo Constructor Premier del Caribe S de R.L. de C.V. y Guerrero Angulo Francisco. Resc. de Contrato Oralidad Mercantil por Enterado Turno Oficio. 1 Acdo. en Cuaderno_Amparo_Act. Núm. Exp. 100/2023 490/2023-V.

Secreto. Ejecutivo Mercantil Oral Oralidad Mercantil Desechado-No Se Da Tramite. 1 Acdo. Núm. Exp. 377/2023.

Yarritu Vázquez Sola y Asociados S.C. vs. Aragón Harris S.A. de C.V. Cump. de Contrato Oralidad Civil Prevención de Demanda 3 Días. 1 Acdo. Núm. Exp. 401/2023.

EL SECRETARIO DE ACUERDOS
LIC. ALFREDO PULIDO HERNÁNDEZ

SECRETARÍA "B"
ACUERDOS DEL 11 DE JULIO DEL 2023

BBVA Bancomer Sa Institución de Banca Múltiple Grupo Financiero BBVA Bancomer y Ahora BBVA México Sa Institución de Banca Múltiple Grupo Financiero BBVA México vs. Gch Servicios S.A. de C.V. y Castelazo Yáñez Ricardo Epitacio y Martínez Torres Manuel Francisco. Otros Oralidad Mercantil Sin Practicar Notif. (No Acudio la Actora). 1 Acdo. Núm. Exp. 385/2022.

BBVA México, S.A., Institución de Banca Múltiple, Grupo Financiero BBVA México vs. Affinitas Medios de Pago, S.A. P. I. de C.V. y Peinado Díaz Alfonso y Grupo Peifer, S.A. P. I. de C.V. Cump. de Contrato Oralidad Mercantil Agréguese como Corresponda Oficio (Imss). 1 Acdo. Núm. Exp. 238/2023.

Creaciones y Bordados Dbm S.A. de C.V. vs. Protector Intercontinental S.A. de C.V. Cump. de Contrato Oralidad Mercantil Reconoce Personalidad. Se Da Vista Con Billetes de Depósito. 1 Acdo. Núm. Exp. 758/2022.

Cruz Nava Jorge Alejandro vs. Península de Yucatan 18000 S.A. de C.V. Resc. de Contrato Oralidad Mercantil emplaz. (tercero). 1 acdo. en amparo. núm. exp. 105/2023 actor.

Cruz Nava Jorge Alejandro vs. Península de Yucatan 18000 S.A. de C.V. Resc. de Contrato Oralidad Mercantil Amparo Directo, Elaborar Cedula, Girar Oficio, Informe-(Suspensión). 1 Acdo. en Amparo. Núm. Exp. 105/2023 Demandado.

Díaz Aguado Carlos Enrique vs. Banco Azteca Sa Institución de Banca Múltiple. Otros Oralidad Mercantil Se Da por Notificada Actora. 1 Acdo. Núm. Exp. 625/2022.

Díaz Aguado Carlos Enrique vs. Banco Azteca Sa Institución de Banca Múltiple. Otros Oralidad Mercantil Remitir Copia Certificada de Auto-Turno. 1 Acdo. en Cuaderno_Amparo_Dem. Núm. Exp. 625/2022 Amparo Dem. 470/2022.

Flores Villa Virginio vs. Sánchez Camacho Baldomero. Cump. de Contrato Oralidad Civil Estese a Lo Ordenado en Diverso Proveido de Esta Fecha. 2 Acdos. Núm. Exp. 308/2022.

Insignia Life, S.A. de C.V. vs. Rodríguez López Raúl. Otros Oralidad Mercantil Obténgase Copias Certificadas para Integrar-Turno-No Ampara. 1 Acdo. 1 Acdo. en Amparo. 1 Acdo. en Seccion_De_Ejecución. Núm. Exp. 638/2022.

Jardines de Tlalnepantla S.A. de C.V. vs. Banca Mifel Sa Institución de Banca Múltiple. Otros Oralidad Mercantil Autr. Sicor (Demandada). 1 Acdo. Núm. Exp. 298/2023.

SOLO CONSULTA
SOLO CONSULTA
SOLO CONSULTA

Peimbert Trocino Dulce María Shantal vs. Banco Nacional de México Sa Integrante del Grupo Financiero Banamex. Cump. de Contrato Oralidad Mercantil Cesan Efectos de Suspensión. 2 Acdos. en Seccion_De_Ejecución. Núm. Exp. 120/2022.

Peimbert Trocino Dulce María Shantal vs. Banco Nacional de México Sa Integrante del Grupo Financiero Banamex. Cump. de Contrato Oralidad Mercantil Cesan Efectos de Suspensión-No Exhibe Garantía. 1 Acdo. en Amparo. Núm. Exp. 120/2022 Amparo Dem. D. C. 341/2023.

Rivera Tovar Javier y Lechuga Ramírez Brenda vs. BBVA Seguros México S.A. de C.V., Grupo Financiero BBVA México. Pago de Seguro Oralidad Mercantil Se Concede Susp. Definitiva. 1 Acdo. en Amparo. Núm. Exp. 402/2022.

Unifin Financiera, S.A.B. de C.V. Antes Unefin Financiera, S.A.B. de C.V., Sofom, E.N.R. vs. Dm Ingenieros, S.A. de C.V. y Suarez Sarmiento Oscar Antonio. Rescisión de Contrato Oralidad Mercantil Infórmese a la Autoridad Federal 1 Acdo en Amparo Núm. Exp. 285/2023.

Unifin Financiera, Sociedad Anónima Bursátil de Capital Variable, antes Unifin Financiera, Sociedad Anónima Bursátil de Capital Variable, Sociedad Financiera de Objeto Múltiple, Entidad No Regulada vs. Agropecuaria Carluz, S. P. R. de R. L. y Rugarcia Torre José Eugenio. Oral Mercantil Notif. Practicada. 1 Acdo. Núm. Exp. 158/2021 Tomo II.

AUDIENCIA NO PUBLICADA

Peña Aguilar Geovanni vs. Mantenimiento Sak S.A. de C.V. Acta Mínima – Audiencia de Juicio de 10 de Julio de 2023 Otros Oralidad Mercantil 1 Audiencia Núm. Exp. 118/2023.

EL SECRETARIO DE ACUERDOS
LIC. ROBERTO OTERO CORONA

SECRETARÍA "C"
ACUERDOS DEL 11 DE JULIO DEL 2023

BBVA México, S.A., Institución de Banca Múltiple, Grupo Financiero BBVA México vs. Valencia Morales Ricardo. Otros Oralidad Mercantil Sin Lugar a Acordar de Conformidad. 1 Acdo. Núm. Exp. 796/2022.

BBVA México S.A. Institución de Banca Múltiple Grupo Financiero BBVA México vs. Editoriales Vicents Vives, S.A. de C.V. Jurisdiccción Voluntaria Oral Mercantil Desechado. 1 Acdo. Núm. Exp. 356/2023.

Hidalgo Garduño Dora Clara vs. Carriles Pacheco Enrique y Bazán Dotor Esther Nelly. Cump. de Contrato Oralidad Civil Vista Con Ced. y Razón. 2 Acdos. Núm. Exp. 343/2023.

Instituto del Fondo Nacional para el Consumo de Los Trabajadores vs. Guzmán Arellano Jorge. Otros Oralidad Mercantil Prevencion/3 Días. 1 Acdo. Núm. Exp. 389/2023.

Marti Gutiérrez Roberto Antonio vs. HSBC México Sa Institución de Banca Múltiple Grupo Financiero HSBC. Otros Oralidad Mercantil Se Digitaliza Comparecencia. 2 Acdos. Núm. Exp. 223/2023.

Prestadora de Servicios Ciclomart Sapi de C.V. Sofom Enr vs. Fabric Images Internacional S de R.L. de C.V. y García Rodríguez Rubén Alejandro. Ejecutivo Mercantil Oral Oralidad Mercantil por Hechas Sus Manifestaciones. 1 Acdo. Núm. Exp. 696/2022.

Puente Los Arrollos S.A. de C.V. vs. Creatividad e Inteligencia en Construcción División Maquila S.A. de C.V. y Ruíz Rentería Jarib Baruc. Otros Oralidad Mercantil Sin Lugar a Acordar de Conformidad. 1 Acdo. Núm. Exp. 66/2023.

Reacción Médica del Norte S.A. de C.V. vs. Wockhardt Farmacéutica S.A. de C.V. Resc. de Contrato Oralidad Mercantil Ratificar Firma. 1 Acdo. Núm. Exp. 360/2023.

Secreto. Ejecutivo Mercantil Oral Oralidad Mercantil Desecha-Cuantía. 1 Acdo. Núm. Exp. 403/2023.

su Vivienda S.A. de C.V. vs. López Rojas Maribel. Otros Oralidad Civil Enterado Queda Firme/Acusar de Recibo. 1 Acdo. en Amparo. Núm. Exp. 613/2022 Amparo Demandada.

Tilseco México S. de R. L. de C.V. vs. Construcciones Aldesem S.A. de C.V. Otros Oralidad Civil Agregar a Autos. 1 Acdo. Núm. Exp. 276/2022.

EL SECRETARIO DE ACUERDOS
LIC. ALFREDO PULIDO HERNÁNDEZ

QUINTO DE LO CIVIL DE PROCESO ORAL

SECRETARÍA "A"
ACUERDOS DEL 11 DE JULIO DEL 2023

Banco Mercantil del Norte, Sociedad Anónima, Institución de Banca Múltiple, Grupo Financiero Banorte Única y Exclusivamente en su Carácter de Fiduciario del Fideicomiso Irrevocable de Administración y Fuente de Pago Clave F/10428 Apoderado Legal Metrofinanciera, Sociedad Anónima, Promotora de Inversión de Capital Variable, Sociedad Financiera de Objeto Múltiple, Entidad No Regulada vs. Solís Muñoz Brenda. Oral Mercantil 1 Acdo. Núm. Exp. 410/2023 Exhorto.

Banco Santander México, Sociedad Anónima, Institución de Banca Múltiple, Grupo Financiero Santander México vs. Yakas Asesoría Integral S.A. de C.V. y Ávalos González Jesús Cecilio. Ejecutivo Mercantil Oral Mercantil 1 Acdo. en Exhorto. Núm. Exp. 400/2023.

Dll Leasing S.A. de C.V. vs. Infosec S.A. de C.V. y Torres Chimal María Elena. Oral Mercantil Acu. 1 Acdo. Núm. Exp. 271/2021.

García Capilla Fernando vs. Grupo Marzuz S.A. de C.V. y José Luis Zubiate Nava. Oral Civil Acu. 1 Acdo. Núm. Exp. 207/2021.

García González José María y Orozco Ramírez Dulce Brenda y García Orozco Romina vs. Aerovías de México S.A. de C.V. Oral Civil Acu-Dese. 1 Acdo. Núm. Exp. 370/2023.

Guzmán del Ángel Margarita vs. Bautista Camacho Carmen y Director del Registro Público de la Propiedad y del Comercio de la Ciudad de México. Oral Civil 1 Acdo. Núm. Exp. 337/2023.

Ipi Asac México S.A. de C.V. vs. Arana Ortiz Araceli. Oral Mercantil 1 Acdo. Núm. Exp. 257/2023.

Jalpa Aguirre Jovita y Jalpa Aguirre Ulises vs. Grupo Nacional Provincial S.A. B. y Auto Servicios Meperz S.A. de C.V. Oral Civil Amparo-Na. 1 Acdo. en Amparo. Núm. Exp. 611/2022 Amparo Directo Promov. por Jovita Jalpa Aguirre y Ulises Jalpa Aguirre.

Rodríguez Troyo Ricardo vs. Rayek Smeke Alberto. Ejecutivo Mercantil Oral Mercantil 1 Acdo. Núm. Exp. 341/2023.

Saber Ser Autónomo Sociedad por Acciones Simplificada vs. Sánchez Muñoz José Erick. Cump. de Contrato Oralidad Civil 1 Acdo. Núm. Exp. 64/2023.

Servicios Luxus Sociedad Anónima Promotora de Inversión de Capital Variable vs. Septién Stute Karl Christian y También Conocido como Christian Septién. Ejecutivo Mercantil Oral Mercantil 1 Acdo. Núm. Exp. 407/2023.

AUDIENCIA

Yenzen Sánchez Nancy Lesly vs. Reyes Álvarez Víctor Hugo. Aud. de Juic. Cump. de Contrato Oralidad Civil. 1 Audiencia. Núm. Exp. 10/2023.

SENTENCIA DEFINITIVA DEL 11 DE JULIO DEL 2023

Yenzen Sánchez Nancy Lesly vs. Reyes Álvarez Víctor Hugo. Cump. de Contrato Oralidad Civil Sent Def. 1 Núm. Exp. 10/2023

LA SECRETARIA DE ACUERDOS
LIC. ADRIANA PATIÑO VÁZQUEZ

SECRETARÍA "B"
ACUERDOS DEL 11 DE JULIO DEL 2023

Banco Santander (México), Sociedad Anónima, Institución de Banca Múltiple, Grupo Financiero Santander México vs. Apoman Sociedad Anónima de Capital Variable y Wells Fargo Bank, N. A. Cump. de Contrato Oralidad Mercantil Razón Actuarial D. 1 Acdo. Núm. Exp. 225/2022.

Barnices y Laminados Nacionales S.A. de C.V. vs. Fcv Soluciones Gráficas S.A. de C.V. y Colorvivo Impresos S.A. de C.V. Oral Mercantil Exhibe Transferencia. 1 Acdo. Núm. Exp. 312/2023.

Deporte Prensa, S. C vs. Sistema Informativo de Tabasco, S.A. de C.V. Oral Mercantil Solicita Copias Certificadas. 1 Acdo. Núm. Exp. 925/2019.

Figueroa Herrera Ernesto vs. Rojas Esqueda María Concepción. Cump. de Contrato Oralidad Civil Remitir Amparo. 1 Acdo. en Cuaderno_Amparo_Dem. Núm. Exp. 772/2022 Amparo Directo Prev.

Instituto del Fondo Nacional de la Vivienda para los Trabajadores (Infonavit) vs. Delgado Padrón Adán Guadalupe. Oral Civil Autoriza Personas y Revoca. 1 Acdo. Núm. Exp. 568/2017.

SOLO CONSULTA

Leoban Sociedad de Responsabilidad Limitada de Capital Variable vs. Mexisa Global Sociedad Anónima de Capital Variable y Miranda Iniestra Juan Carlos y Ramírez Escamilla José Carmen Enrique. Cump. de Contrato Oralidad Mercantil Prevención. 1 Acdo. Núm. Exp. 408/2023.

Secreto. Medios Preparatorios Oral Mercantil Respuesta Primera Secretaria de Acuerdos. 1 Acdo. Núm. Exp. 242/2022.

Secreto. Ejecutivo Mercantil Oral Oralidad Mercantil Desechado. 1 Acdo. Núm. Exp. 375/2023.

AUDIENCIAS

Barnices y Laminados Nacionales S.A. de C.V. vs. Fcv Soluciones Gráficas S.A. de C.V. y Colorvivo Impresos S.A. de C.V. Cita para Aud. Preliminar. Oral Mercantil. 1 Audiencia. Núm. Exp. 312/2023.

Ci Banco, S.A. Institución de Banca Múltiple, como Fiduciaria en el Fideicomiso Cib/2214plc vs. Carlos Abarca Cisneros. Oral Mercantil. 1 Audiencia. Núm. Exp. 192/2020.

Miguel Ángel García Ramírez y Miguel Ángel Gracia López vs. Jesús Medrano Gracia y Ricardo Medrano García Juicio: Oral Mercantil Acta de Audiencia de Juicio Núm. Exp. 628/2022.

SENTENCIA DEFINITIVA

Miguel Ángel García Ramírez y Miguel Ángel Gracia López vs. Jesús Medrano Gracia y Ricardo Medrano García Juicio: Oral Mercantil Núm. Exp. 628/2022.

LA SECRETARIA DE ACUERDOS
LIC. PATRICIA MEMBRILLO RIVERA

SECRETARÍA "C"
ACUERDOS DEL 11 DE JULIO DEL 2023

Caja de Previsión de la Policía Preventiva del Distrito Federal (Hoy Ciudad de México) vs. Vicente Julio César Mateos. Oral Civil Oficio Cfe. 1 Acdo. Núm. Exp. 196/2023.

Castillo Mendieta Constantino vs. Ángeles Martínez Honorio. Actos Prejudiciales Civil Copias Certificadas. 1 Acdo. Núm. Exp. 233/2023 Providencias Precautorias.

Espejel Hernández Santiago vs. Meouchi Saade Felipe Andrés y Quien También Costumbra Usar el Nombre de Andy Meouchi Saade. Ejecutivo Mercantil Oral Mercantil Acuerdo. 1 Acdo. Núm. Exp. 739/2022.

Flores López Jorge Enrique vs. Brix Constructora, Sociedad Anónima de Capital Variable. Oral Mercantil Oficio Sat. 1 Acdo. Núm. Exp. 36/2020.

Golfo Suplemento Latino S.A. de C.V. vs. Grupo Mercantil Sanchma Sociedad Anónima de Capital Variable. Ejecutivo Mercantil Oral Oralidad Mercantil Autorización. 1 Acdo. Núm. Exp. 163/2022.

Hir Expo Internacional, Sociedad Anónima de Capital Variable vs. Cruz Durán Mario Humberto. Nul. de Juic. Concluido Civil Acuerdo. 1 Acdo. Núm. Exp. 39/2020.

Justo Lease, S.A. P. I. de C.V. vs. Lara Munoz Jesús Alberto. Ejecutivo Mercantil Oral Oralidad Mercantil Autorización. 2 Acdos. Núm. Exp. 460/2022.

La Peninsular Compañía Constructora, S.A. de C.V. vs. Carsa Estructura y Pavimentos, S.A. de C.V. y González García Juan Carlos y Hernández Munguía José Guillermo. Oral Mercantil Acuerdo. 1 Acdo. Núm. Exp. 309/2023.

Martínez Martínez de la Escalera Diego. Juris. Voluntaria Mercantil Disposición Oficio. 1 Acdo. Núm. Exp. 366/2023.

Organización Tabassi, Sociedad Anónima de Capital Variable vs. Mc Excavaciones y Servicios, S.A. de C.V. y Ortega Maya Marco Antonio. Exh. Oral Mercantil Razon Actuarial Sd. 2 Acdos. en Exhorto. Núm. Exp. 360/2023.

Ramos Millán Pineda Santiago vs. Ibkan Capital Sociedad Anónima Promotora de Inversión de Capital Vaiable Cesionaria de HSBC México Sa Institución de Banca Múltiple Grupo Financiero HSBC y Trans Unión de México Sociedad Anónima de Información Crediticia Buró de Crédito. Otros Oralidad Mercantil Acuerdo. 1 Acdo. Núm. Exp. 193/2022.

Rozillio Orhaim Gabriel vs. Huerta Crespo Huerta Guillermo. Oral Civil Autorizados. 2 Acdos. Núm. Exp. 279/2023.

Secreto. Ejecutivo Mercantil Oral Mercantil Desecha. 2 Acdos. Núm. Exp. 409/2023.

Secreto. Ejecutivo Mercantil Oral Mercantil Minutas. 1 Acdo. Núm. Exp. 763/2022.

Secreto. Ejecutivo Mercantil Oral Mercantil Prevención. 1 Acdo. Núm. Exp. 406/2023.

Secreto. Ejecutivo Mercantil Oral Oralidad Mercantil Autorización. 1 Acdo. Núm. Exp. 360/2021.

Secreto. Providencias Precautorias Mercantil Oficio Sat. 1 Acdo. Núm. Exp. 176/2020.

Zárate Rojas Jerónimo Emiliano vs. Zárate Feria Lourdes Elizabeth y Vázquez López Raymundo y Rodríguez Zárate Naomi Monserrat y Zárate Feria Ana Luz y Caporal Zárate Aldo. Reiv. Oralidad Civil Acdo. Suspensión. 1 Acdo. en Cuaderno_Amparo_Dem. Núm. Exp. 560/2022 Amparo Demandados.

Zendejas Espinosa Viridiana Montserrat vs. Qualitas Compañía de Seguros S.A. de C.V. Oral Mercantil Contestación de Demanda. 1 Acdo. Núm. Exp. 333/2023.

AUDIENCIAS

Justo Lease, S.A. P. I. de C.V. vs. Lara Munoz Jesús Alberto. Se Señala Fecha de Aud. Prelim. Ejecutivo Mercantil Oral Oralidad Mercantil. 1 Audiencia. Núm. Exp. 460/2022.

López Contreras Francisco Javier vs. Chubb Seguros México, S.A. Acta Mínima de Aud. Prelim. Oral Mercantil. 1 Audiencia. Núm. Exp. 209/2023.

SENTENCIA INTERLOCUTORIA

Sánchez López Ana María vs. 2Otree Investmants 1 S.A. P. I. de C.V. Resc. de Contrato Oralidad Mercantil Sent. Interl. 1 Núm. Exp. 366/2022

EL SECRETARIO DE ACUERDOS
LIC. JEAN URIEL JUSEPPE HERNÁNDEZ

SEXTO DE LO CIVIL DE PROCESO ORAL

SECRETARÍA "A"
ACUERDOS DEL 11 DE JULIO DEL 2023

Aerosoles y Líquidos S.A. de C.V. vs. Almanza Rivera Óscar y Otro. Oral Mercantil Exhorto. 1 Acdo. en Exhorto. Núm. Exp. 371/2023.

Arrieta Buckner, su Sucesión Lilia vs. Floresta Coyoacán, S.A. de C.V. Oral Mercantil 1 Acdo. Núm. Exp. 397/2022.

Caja de Previsión de la Policía Preventiva del Distrito Federal (Hoy Ciudad de México) vs. Monroy Rangel Arturo. Oral Civil 2 Acdos. Núm. Exp. 571/2022.

Corporativo Inmobiliario Sr & R, S.A. de C.V. vs. Don Apoyo, S.A. P. I. de C.V. Sofom Enr. Oral Mercantil 1 Acdo. en Expedientillo. Núm. Exp. 124/2022.

Edificaciones Arpa, S.A. de C.V. vs. Leum Promotora y Constructora, S.A. de C.V. Oral Mercantil 1 Acdo. Núm. Exp. 71/2022.

HSBC México, S.A. Institución de Banca Múltiple, Grupo Financiero HSBC División Fiduciaria Quien Actua Unicamente en su Carácter de Fiduciario del Fideicomiso Irrevocable de Administración, Fuente de Pago y Garantía Identificado Con el Número F/304557, a Través de su Apoderado Tertius, S.A. P. I. de C.V., Sofom, E. N. R vs. Acrotera Arquitectura Integral, Sociedad Anónima de Capital Variable y Núñez León Romelia y García González María Isabel. Oral Mercantil 1 Acdo. Núm. Exp. 41/2022.

Nacional Financiera, Sociedad Nacional de Crédito, Institución de Banca de Desarrollo, como Fiduciaria del Fideicomiso Denominado Fondo para el Desarrollo Social de la Ciudad de México vs. Lorena Guadalupe Aponte Careaga y Marco Arturo Avilés Figueroa. Oral Mercantil 1 Acdo. Núm. Exp. 31/2018.

Rodríguez Sánchez Jéssica Jazmín vs. Banco Mercantil del Norte, S.A., Institución de Banca Múltiple, Grupo Financiero Banorte. Oral Mercantil 1 Acdo. Núm. Exp. 470/2018.

Rojo Melo Araceli vs. Grupo Nacional Provincial, S.A. B. También Conocido como Gnp Seguros, S.A. B. Oral Mercantil 1 Acdo. Núm. Exp. 400/2019.

Sony Dadc México, S.A. de C.V. vs. Eurogyc de México, S.A. de C.V. Oral Mercantil 1 Acdo. Núm. Exp. 214/2017.

Tochijara Morales Víctor Alberto vs. Banco Santander México, S.A. Institución de Banca Múltiple, Grupo Financiero Santander México. Oral Mercantil 1 Acdo. Núm. Exp. 214/2023.

LA SECRETARIA DE ACUERDOS
LIC. ÉRIKA SOTO RAMÍREZ

SOLO CONSULTA
SOLO CONSULTA
SOLO CONSULTA

SECRETARÍA "B"
ACUERDOS DEL 11 DE JULIO DEL 2023

Comercializador Frutexport S.A. de C.V. vs. Godínez Gómez Rosa María. Exh. Oral Mercantil 1 Acdo. en Exhorto. Núm. Exp. 175/2023.
Imedisa Ingeniería Mecánica Disel S.A. de C.V. vs. Multigráfica Publicitaria, S.A. de C.V. Otros Oralidad Mercantil 1 Acdo. Núm. Exp. 242/2022.
Multimovil S.A. de C.V. vs. Grupo Constructor Buvecsa S.A. de C.V. y Burgos Castañeda Marco Antonio y Vélez López Eduardo Alejandro. Otros Oralidad Mercantil 1 Acdo. Núm. Exp. 620/2022.
Petrone García Víctor Manuel vs. Miscorpo S.A. de C.V. y Promotora Hotelera Misión Querétaro, S.A. de C.V. y Hotel Misión Querétaro. Otros Oralidad Mercantil 1 Acdo. Núm. Exp. 152/2023.
Policía Auxiliar de la Ciudad de México vs. Extractos y Maltas S.A. de C.V. Otros Oralidad Civil 1 Acdo. Núm. Exp. 172/2023.
Sony Dadc México, S.A. de C.V. vs. Artefacto Producciones, S.A. de C.V. Oral Mercantil 1 Acdo. Núm. Exp. 748/2019.
Volkswagen Leasing S.A. de C.V. vs. Transportadora Jesdar S.A. de C.V. y Robles Vigueras Josué. Otros Oralidad Mercantil Acuerdo. 1 Acdo. Núm. Exp. 405/2023.
AUDIENCIA
Nacional Financiera, Sociedad Nacional de Crédito, Institución de Banca de Desarrollo, como Fiduciaria del Fideicomiso Denominado Fondo para el Desarrollo Social de la Ciudad de México vs. Alquicira Morales Julia y Alquicira Morales Bertha y López Alquiira Érika. Otros Oralidad Mercantil. 1 Audiencia. Núm. Exp. 128/2023.

LA SECRETARIA DE ACUERDOS
LIC. LAURA HERNÁNDEZ BELTRÁN

SECRETARÍA "C"
ACUERDOS DEL 11 DE JULIO DEL 2023

Banco Invex, S.A., Institución de Banca Múltiple, Invex Grupo Financiero vs. Castro López Gerardo. Oral Mercantil 1 Acdo. Núm. Exp. 89/2022.
Banco Santander México, S.A., I. B. M., Grupo Financiero Santander México vs. Zileta y Asociados S. C. y Reséndiz Sara Rafael. Ejecutivo Mercantil Oral Mercantil 1 Acdo. Núm. Exp. 413/2023.
BBVA México, S.A., Institución de Banca Múltiple, Grupo Financiero BBVA México vs. Proteinas Saludables Potosinas, S. P. R. de R. L. de C.V. y Gómez Buenrostro Rodrigo y Gómez Buenrostro Jorge Alberto. Oral Mercantil 1 Acdo. Núm. Exp. 383/2023.
BBVA México, S.A., Institución de Banca Múltiple, Grupo Financiero BBVA México vs. Sotomayor Salinas Juan Carlos. Oral Mercantil 1 Acdo. Núm. Exp. 390/2023.
Caja de Previsión de la Policía Preventiva del Distrito Federal hoy Ciudad de México vs. Guillermo Solís González. Oral Mercantil 1 Acdo. Núm. Exp. 326/2020.
Caja de Previsión de la Policía Preventiva del Distrito Federal (Hoy Ciudad de México) vs. Bravo Oropeza Érika. Oral Mercantil 1 Acdo. Núm. Exp. 66/2022.
Caja de Previsión de la Policía Preventiva del Distrito Federal (Hoy Ciudad de México) vs. Christian Frías Lara. Oral Mercantil 1 Acdo. Núm. Exp. 183/2020.
Díaz Campos Armando Javier vs. Axa Seguros, S.A. de C.V. Oral Mercantil 1 Acdo. Núm. Exp. 379/2018.
Easy Funding, S.A. P. I. de C.V. hoy Agencia Promotora Easy, S.A. P. I. de C.V. vs. López Solís Herlinda. Ejecutivo Mercantil 1 Acdo. Núm. Exp. 96/2022.
González Carreño Héctor vs. Dacasa Lavandeira María de Lourdes. Oral Civil 1 Acdo. Núm. Exp. 219/2023.
Nacional Financiera Sociedad Nacional de Crédito Institución de Banca de Desarrollo, como Fiduciaria del Fideicomiso Denominado Fondo para el Desarrollo Social de la Ciudad de México vs. Juan Luis Padilla Apodaca y Julio Fernando Padilla Apodaca. Oral Mercantil 1 Acdo. Núm. Exp. 219/2021.
Secreto. Providencias Precautorias Mercantil Secreto. 1 Acdo. Núm. Exp. 319/2023.
Sistema de Transporte Colectivo vs. Monedas Electrónicas, S.A. de C.V. Oral Mercantil 1 Acdo. Núm. Exp. 446/2017.

EL SECRETARIO DE ACUERDOS
MTRO. ROLANDO JESÚS IBÁÑEZ PÉREZ

SÉPTIMO DE LO CIVIL DE PROCESO ORAL

SECRETARÍA "A"
ACUERDOS DEL 11 DE JULIO DEL 2023

Abraham Chartuni María Patricia vs. José Desiderio Salazar Díaz. Nul. de Juic. Concluido Civil Ejecutivo Mercantil Oral. 1 Acdo. Núm. Exp. 928/2019.
Corporativo Laudex, Sociedad Anónima Promotora de Inversión de Capital Variable, Sociedad Financiera de Objeto Múltiple, Entidad No Regulada vs. De Gyves Rodríguez Blancas Carlos y Rodríguez Blancas y Herreros María de Lourdes. Otros Oralidad Mercantil Oral Mercantil (Aud. Preliminar). 1 Acdo. Núm. Exp. 315/2023.
Mexproud Shipping S.A. de C.V. vs. Consultoría en Calidad y Logística Viesmar S de R.L. de C.V. Otros Oralidad Mercantil Admite. 1 Acdo. Núm. Exp. 402/2023.
Nacional Financiera, Sociedad Nacional de Crédito, Institución de Banca de Desarrollo, como Fiduciaria del Fideicomiso Denominado Fondo para el Desarrollo Social de la Ciudad de México vs. Becerra Laparra Manuel de Jesús y Aburto Neri Cristina Paola. Oral Mercantil 2 Acdos. Núm. Exp. 382/2019.
Rojas Soto Roberto vs. Crece y Produce Sustentablemente, S.A. de C.V. Otros Oralidad Mercantil 2 Acdos. Núm. Exp. 342/2023.
Secreto. Ejecutivo Mercantil Oral Mercantil 1 Acdo. Núm. Exp. 319/2022.
Secreto. Nul. de Juic. Concluido Civil Ejecutivo Mercantil Oral. 1 Acdo. Núm. Exp. 928/2019.
Trejo Ruíz Benjamín vs. Trejo Zaragoza Antelmo y Trejo Maya Karla Paola. Otros Oralidad Civil 3 Acdos. Núm. Exp. 156/2023.
SENTENCIA DEFINITIVA DEL 11 DE JULIO DEL 2023
Corporativo Laudex, Sociedad Anónima Promotora de Inversión de Capital Variable, Sociedad Financiera de Objeto Múltiple, Entidad No Regulada vs. De Gyves Rodríguez Blancas Carlos y Rodríguez Blancas y Herreros María de Lourdes. Otros Oralidad Mercantil Sent. Def. 1 Núm. Exp. 315/2023

LA SECRETARIA DE ACUERDOS
LIC. MARÍA DEL CONSUELO RUBÍO OLGUÍN

SECRETARÍA "B"
ACUERDOS DEL 11 DE JULIO DEL 2023

Apys Envases y Suministros, Sociedad Anónima de Capital Variable vs. Cía. Promotora de Eventos Internacionales, Sociedad Anónima Promotora de Inversión de Capital Variable. Cump. de Contrato Oralidad Mercantil Acdo. Girar Oficio-Dirección Ejecutiva de Recursos Financieros. 1 Acdo. en Expedientillo. Núm. Exp. 355/2020.
BBVA México, S.A., Institución de Banca Múltiple, Grupo Financiero BBVA México vs. León Ramírez Gerardo. Otros Oralidad Mercantil Acdo. Prevención. 1 Acdo. Núm. Exp. 415/2023.
Caja de Previsión de la Policía Preventiva de la Ciudad de México vs. Casarez Trejo Luis Adrina. Otros Oralidad Civil Auto Admisorio. 1 Acdo. Núm. Exp. 409/2023.
Ibarra Lerma María Luisa vs. Ricardo Ibarra Mendoza y Guadalupe Concepción Lerma Montaño. Oral Civil Acuerdo. 1 Acdo. Núm. Exp. 812/2019.
Instituto del Fondo Nacional para el Consumo de Los Trabajadores vs. Tinajero Sánchez Karla Paola. Otros Oralidad Mercantil Desecha/Destrucción. 1 Acdo. Núm. Exp. 382/2023.
Instituto del Fondo Nacional de la Vivienda para los Trabajadores (Infonavit) vs. Israel Mancilla García y Lilián Ocampo Hernández. Oral Civil Acuerdo. 1 Acdo. Núm. Exp. 73/2016.
Instituto del Fondo Nacional de la Vivienda para los Trabajadores (Infonavit) vs. Teódulo Zárate Vásquez y Faustina Cortés Zárate. Oral Civil Acuerdo. 1 Acdo. Núm. Exp. 3/2015.
Learning Transformation, Sociedad Anónima de Capital Variable vs. El Palacio de Hierro, Sociedad Anónima de Capital Variable. Oral Mercantil Acuerdo. 1 Acdo. Núm. Exp. 256/2023.
Morán Piñon Yoen Christian Luciano vs. Campos Salas María Teresa. Otros Oralidad Mercantil Acuerdo. 1 Acdo. Núm. Exp. 133/2023.
Navarro Sergio Ramiro Bonifaz vs. Zubiate Nava José Luis y Servicios Profesionales de Enlaces Jurídicos, Sociedad de Responsabilidad Limitada de Capital Variable. Oral Mercantil Acuerdo. 1 Acdo. Núm. Exp. 49/2021.

SOLO CONSULTA
SOLO CONSULTA
SOLO CONSULTA

Secreto. Ejecutivo Mercantil Oral Oralidad Mercantil Desecha/ Destrucción. 1 Acdo. Núm. Exp. 385/2023.

LA SECRETARIA DE ACUERDOS
LIC. ASENA GUADALUPE NÁNDEZ ALCAZÁR

SECRETARÍA "C"
ACUERDOS DEL 11 DE JULIO DEL 2023

Accelparts, Sociedad de Responsabilidad Limitada de Capital Variable vs. La Beneficencia Española de la Laguna. Otros Oralidad Mercantil Acdo. en Amparo. 1 Acdo. en Amparo. Núm. Exp. 591/2022.
BBVA México, S.A., Institución de Banca Múltiple, Grupo Financiero BBVA México vs. Castillo Hernández Susana. Otros Oralidad Mercantil Admite Oral Mercantil. 1 Acdo. Núm. Exp. 386/2023.
BBVA México, S.A., Institución de Banca Múltiple, Grupo Financiero BBVA México vs. Dorado Razo José Ricardo. Pago de Seguro Oralidad Mercantil 1 Acdo. Núm. Exp. 398/2023.
Caminos y Construcciones Sother, Sociedad Anónima de Capital Variable vs. Tradeco Infraestructura, Sociedad Anónima de Capital Variable. Otros Oralidad Mercantil 2 Acdos. Núm. Exp. 284/2023.
Instituto del Fondo Nacional para el Consumo de Los Trabajadores vs. Munoz Martínez Óscar Israel. Otros Oralidad Mercantil 1 Acdo. Núm. Exp. 392/2023.
Las Cervezas Modelo en la Zona Metropolitana, Sociedad Anónima de Capital Variable vs. Ordóñez Moreno Maribel. Oral Mercantil Expedientillo. 1 Acdo. en Expedientillo. Núm. Exp. 539/2016.
Sánchez Rosas Guillermo vs. Alicia Ramírez Guzmán. Oral Civil Regresa del Archivo. 1 Acdo. Núm. Exp. 71/2016.
Vázquez Capote José Antonio vs. Loaiza Corona Sergio Gabriel y Loaiza Corona Jorge Antonio. Otros Oralidad Civil Destrucción. 1 Acdo. Núm. Exp. 729/2022.
Wilson Martínez Roberto vs. Herrera García Carolina. Oral Civil 1 Acdo. Núm. Exp. 83/2020.
AUDIENCIA
Centro Cultural el Plaza S.A. de C.V. vs. BBVA México, Sociedad Anónima Institución de Banca Múltiple, Grupo Financiero BBVA México. Acta y Aud. Oral Mercantil. 1 Audiencia. Núm. Exp. 149/2020.
SENTENCIA DEFINITIVA DEL 11 DE JULIO DEL 2023
Centro Cultural el Plaza S.A. de C.V. vs. BBVA México, Sociedad Anónima Institución de Banca Múltiple, Grupo Financiero BBVA México. Oral Mercantil Sent. Def. 1 Núm. Exp. 149/2020

EL SECRETARIO DE ACUERDOS
LIC. GILBERTO REYES BLANCAS

OCTAVO DE LO CIVIL DE PROCESO ORAL

SECRETARÍA "A"
ACUERDOS DEL 11 DE JULIO DEL 2023

Alcocer Ulloa Raúl David vs. Banca Mifel Sa Institución de Banca Múltiple Grupo Financiero Mifel Fiduciaria del Fideicomiso 1936 2014. Oral Mercantil Oral Mercantil. 1 Acdo. Núm. Exp. 702/2022.
Ávila Montoya Natalia vs. Vélez Velázquez Emilio. Oral Civil Oral Civil. 1 Acdo. Núm. Exp. 12/2020.
Bmw Financial Services de México, Sociedad Anónima de Capital Variable, Sofom, E. N. R vs. María Cecilia Ordóñez Blandinieres. Juris. Voluntaria Familiar Expedientillo. 1 Acdo. Núm. Exp. 1001/2019.
Caja de Previsión de la Policía Preventiva de la Ciudad de México vs. Orozco Flores Adrián. Oral Civil Oral Civil. 1 Acdo. Núm. Exp. 41/2023.
Fc Financial, S.A. de C.V., Sofom, E. R., Grupo Financiero Inbursa Actualmente Se Denomina Stm Financial, S.A. de C.V. Sofom E. R. Grupo Financiero Inbursa vs. Oyosa Reyna David. Ejecutivo Mercantil Oral Oralidad Mercantil Secc. de Ejecución. 1 Acdo. Núm. Exp. 292/2021.
Fc Financial, S.A. de C.V., Sofom, E. R., Grupo Financiero Inbursa Actualmente Se Denomina Stm Financial, S.A. de C.V. Sofom E. R. Grupo Financiero Inbursa vs. Oyosa Reyna David. Ejecutivo Mercantil Oral Oralidad Mercantil Amparo 823/2023 Promov. Por. 1 Acdo. en Cuaderno_Amparo_Dem. Núm. Exp. 292/2021 Amparo Directo por David Oyosa Reyna Bis.
HSBC México, S.A., Institución de Banca Múltiple, Grupo Financiero HSBC vs. Demaseme Studio, S.A. de C.V. y González Williams Manuel. Providencias Precautorias Mercantil Providencia Precautoria. 1 Acdo. Núm. Exp. 281/2022.
Iglesias Lara Josefina Carolina vs. Lara Espinosa David. Oral Civil Oral Civil. 1 Acdo. Núm. Exp. 413/2022.
Secreto. Nul. de Juic. Concluido Civil Ejecutivo Mercantil Oral. 1 Acdo. Núm. Exp. 1/2021.
AUDIENCIA NO PUBLICADA
Equipos y Motores Europeos S.A. de C.V. vs. Tecnoindustria S.A. Acta de Aud. Prelim. Oral Mercantil. 1 Audiencia. Núm. Exp. 152/2023.

LA SECRETARIA DE ACUERDOS
LIC. MARÍA ESTHER GONZÁLEZ ORDOÑEZ

SECRETARÍA "B"
ACUERDOS DEL 11 DE JULIO DEL 2023

Amaya Corripio Julio Efrén vs. Ortega Hernández Marco Antonio. Oral Civil Acuerdo. 1 Acdo. Núm. Exp. 114/2023.
Amico Cap Sociedad Anónima Promotora de Inversión de Capital Variable Entidad No Regulada vs. Innovati Consulting Group Sociedad Anónima de Capital Variable y Vera Ortiz Xóchitl. Oral Mercantil Acuerdo. 2 Acdos. en Cuaderno_Amparo_Dem. Núm. Exp. 274/2023 Bis. 1 Amparo Indirecto Número 811/2023, Promov. Por: Innovati Consulting Group Sociedad Anónima de Capit.
Banco Nacional de México, S.A. Integrante del Grupo Financiero Banamex vs. Grupo Conacut, S.A. de C.V. y Otros. Oral Mercantil Acuerdo. 1 Acdo. Núm. Exp. 174/2023.
BBVA México, S.A., Institución de Banca Múltiple, Grupo Financiero BBVA México vs. Lara Olvera Erik Eduardo. Oral Mercantil Acuerdo. 1 Acdo. Núm. Exp. 396/2023.
BBVA México, S.A., Institución de Banca Múltiple, Grupo Financiero BBVA México y Licea Mucino Jonathan Mizraim vs. Internacional Fapak S.A. de C.V. y Sánchez Segura Francisco Javier y Segura Ortega María y Rodríguez Salcedo María Elena. Providencias Precautorias Mercantil Acuerdo. 1 Acdo. Núm. Exp. 16/2023.
BBVA México, S.A., Institución de Banca Múltiple, Grupo Financiero BBVA México y Licea Mucino Jonathan Mizraim vs. Zuritecx S.A. de C.V. y Zuniga Palacios Maximino Alfonso y Rojas Mendoza María Teresa. Providencias Precautorias Mercantil Acuerdo. 1 Acdo. Núm. Exp. 266/2023.
Empower For Talent S de R.L. de C.V. vs. Comtelsat S.A. de C.V. Oral Mercantil Acuerdo. 1 Acdo. Núm. Exp. 275/2023.
HSBC México, S.A. Institución de Banca Múltiple Grupo Financiero HSBC División Fiduciaria del Fideicomiso F/303623 vs. José Gustavo Mireles Navarro y Promotores de Santiago de Queretaro, S.A. de C.V., Promotora el Tapatio, S.A. de C.V., Ignacio Peña de Niz. Nul. de Juic. Concluido Civil Acuerdo. 1 Acdo. Núm. Exp. 544/2019.
Offshore 360, S.A. de C.V. Providencias Precautorias Mercantil Acuerdo. 1 Acdo. en Incidente. Núm. Exp. 376/2023 Inc. de Providencia Precautoria.
Unifin Financiera S.A. B. de C.V., Sofom, E. N. R vs. Pacific University Sinaloa S. C. y Galindo Favela Rodolgo. Oral Mercantil Acuerdo. 1 Acdo. Núm. Exp. 406/2023.
Unifin Financiera Sociedad Anónima Bursatil de Capital Variable vs. Comercializadora Century Recycling S.A. de C.V. y Osorio Montero Mauricio Ricardo. Providencias Precautorias Mercantil Acuerdo. 1 Acdo. Núm. Exp. 284/2021.
Veloz Mata Francisco Javier vs. Juan Antonio Vite González. Oral Civil Acuerdo. 1 Acdo. Núm. Exp. 24/2020.
Vergara Mendoza Gloria vs. Diseño Tecnológico S.A. de C.V. Oral Civil Oral Civil. 1 Acdo. Núm. Exp. 385/2023.
Volkswagen Leasing S.A. de C.V. vs. Trasportadora Jesdar S.A. de C.V. y Robles Vigueras Josué. Oral Mercantil Oral Mercantil. 1 Acdo. Núm. Exp. 405/2023.

LA SECRETARIA DE ACUERDOS
LIC. CLAUDIA GONZÁLEZ SAUZA

SOLO CONSULTA
SOLO CONSULTA
SOLO CONSULTA

SECRETARÍA "C"
ACUERDOS DEL 11 DE JULIO DEL 2023

Azul Pr S. de R. L. de C.V. vs. Anova Marine Insurance Services Llc, Axa Seguros S.A. de C.V., Transportes Quintanilla S.A. de C.V. y Grupo de Inteligencia Aplicada en Logística y Operaciones en Seguridad Privada S.A. de C.V. Oral Mercantil Revisión. 1 Acdo. en Cuaderno_Amparo_Dem. Núm. Exp. 198/2020 Amparo Directo 505/2022, Promov. Por: Axa Seguros, S.A.
Cortés Gourmet Ebg, S.A. de C.V. vs. La Mar Gorka S.A. de C.V. Oral Mercantil 1 Acdo. Núm. Exp. 297/2020.
Gangas Ríos Jesús por su Propio Derecho y en Representación de Fluidtech Systems Sociedad Anónima de Capital Variable y Constructora Rigam Sociedad Anónima de Capital Variable vs. Rosa Elba Esquer Merino y Elodia Merino Herrera. Oral Mercantil Of Ine. 1 Acdo. Núm. Exp. 168/2021.
Mexcad S.A. de C.V. Sofom Enr vs. Rincón Parra Marco Antonio. Oral Mercantil Of. 1 Acdo. Núm. Exp. 57/2023.
Rico Ramírez Martín Humberto y Franco Delgadillo María de Lourdes vs. Rojo Zamudio Esteban Eduardo y Expansión Retail de México y Latinoamérica S.A. de C.V. Otros Oralidad Mercantil Prevención. 1 Acdo. Núm. Exp. 407/2023.
Secreto. Otros Oralidad Mercantil Prevención. 1 Acdo. Núm. Exp. 378/2023.
Secreto. Otros Oralidad Mercantil Prevención. 1 Acdo. Núm. Exp. 408/2023.
Servicios Empresariales de Alto Riesgo Rys S.A. de C.V. vs. Bawi Value S.A. de C.V. y Rodríguez Trejo Andrés y Beltrán Pineda José Manuel y Beltrán Mendoza José Manuel y Cruz Beltrán Roberto. Otros Oralidad Mercantil Desecha. 2 Acdos. Núm. Exp. 369/2023.
Toyota Financial Services México S.A. de C.V. vs. Veles López Elizabet. Otros Oralidad Mercantil 1 Acdo. Núm. Exp. 269/2023.

LA SECRETARIA DE ACUERDOS
LIC. CARLA SIMÓN VÁZQUEZ

NOVENO DE LO CIVIL DE PROCESO ORAL

SECRETARÍA "A"
ACUERDOS DEL 11 DE JULIO DEL 2023

Águila Arias Carlos Eduardo vs. Gutiérrez Garibay Fausto Azael. Cump. de Contrato Oralidad Civil Acuerdo. 1 Acdo. Núm. Exp. 280/2023.
Amico Cap, S.A. P. I. de C.V. vs. Vera Ortiz Xóchitl. Otros Oralidad Civil Expedientillo. 1 Acdo. en Expedientillo. Núm. Exp. 274/2023.
Banco Santander México S.A. Institución de Banca Múltiple Grupo Financiero Santander México vs. Servicios de Ingeniería y Arquitectura Sanma S.A. de C.V. y González Rocha San Martín. Providencias Precautorias Oral Mercantil Acuerdo. 1 Acdo. Núm. Exp. 101/2023.
Banco Santander México Sa Institución de Banca Múltiple Grupo Financiero Santander México vs. Marketing Followers S.A. de C.V. y Hamui Heifetz Aarón. Ejecutivo Mercantil Oral Oralidad Mercantil Acuerdo. 1 Acdo. Núm. Exp. 44/2023.
BBVA México, S.A., Institución de Banca Múltiple, Grupo Financiero BBVA México vs. Beltrán Chavarría Wendy Areli. Cump. de Contrato Oralidad Mercantil Acuerdo. 1 Acdo. Núm. Exp. 361/2023.
BBVA México, S.A., Institución de Banca Múltiple, Grupo Financiero BBVA México vs. Martínez Reséndiz Juan. Cump. de Contrato Oralidad Mercantil Acuerdo. 1 Acdo. Núm. Exp. 367/2023.
Caja de Previsión de la Policía Preventiva de la Ciudad de México vs. Tovar Zúñiga Javier. Otros Oralidad Civil Desechamiento. 1 Acdo. Núm. Exp. 384/2023.
Corporación Internacional de Equipos y Cocinas S.A. de C.V. vs. Operadora de Alimentos Durango S.A. P. I. de C.V. Cump. de Contrato Oralidad Mercantil Acuerdo. 1 Acdo. en Cuaderno_Amparo_Dem. Núm. Exp. 221/2023.
Maderas y Plásticos S.A. de C.V. vs. Industrias Ortsa S.A. de C.V., y Sánchez Rojas Bertha Patricia y Ortiz Valdez José Luis. Oral Mercantil Acuerdo. 1 Acdo. Núm. Exp. 434/2016.
Martínez Guevara Rodolfo Enrique vs. Konekta Inversiones Inmobiliarias. Resc. de Contrato Oralidad Mercantil Acuerdo. 1 Acdo. Núm. Exp. 341/2023.
Poliester y Abrasivos S.A. de C.V. vs. Grupo Constructor Imaacj S.A. de C.V. Oral Mercantil Expedientillo. 1 Acdo. Núm. Exp. 227/2020.
Refractarios Refrak S.A. de C.V. vs. Banco Nacional de México S.A. Integrante del Grupo Financiero Banamex. Nul. de Contrato Oralidad Mercantil Acuerdo. 1 Acdo. Núm. Exp. 220/2023.
Sistema de Crédito Automotriz S.A. de C.V. vs. Antonio Grande Gabriel. Ejecutivo Mercantil Oral Oralidad Mercantil Acuerdo. 1 Acdo. Núm. Exp. 694/2022.
Trujillo Macedo José Alejandro vs. Registro Público de la Propiedad y de Comercio de la Ciudad de México y Ibáñez Martínez Álvaro. Prescrip. Positiva Oralidad Civil Prevención. 1 Acdo. Núm. Exp. 407/2023.

EL SECRETARIO DE ACUERDOS
LIC. JOSÉ MATEO MENDOZA QUIROZ

SECRETARÍA "B"
ACUERDOS DEL 11 DE JULIO DEL 2023

Banca Afirme, Sociedad Anónima, Institución de Banca Múltiple, Afirme Grupo Financiero vs. Farfán Mares Eduardo Antonio. Oral Mercantil Oficio que Contesta la Primera Secretaría. 1 Acdo. Núm. Exp. 328/2023.
Banco Santander México Sa Institución de Banca Múltiple Grupo Financiero Santander México vs. Asteca Asesoría Técnica Aeronáutica y Capacitación S.C. y Hernández Gutiérrez Víctor Hugo. Ejecutivo Mercantil Ced. Practicada. 1 Acdo. Núm. Exp. 170/2022.
BBVA México Sa Institución de Banca Múltiple Grupo Financiero BBVA México vs. Dapsa Pegamentos S.A. de C.V. y Rodríguez Uribe Georgina. Oral Mercantil Ced. Sin Practicar. 2 Acdos. Núm. Exp. 378/2023.
Ebanx de México S de R.L. de C.V. vs. Affinitas Medios de Pago Sapi de C.V. Oral Mercantil Ced. Practicada. 1 Acdo. Núm. Exp. 368/2021.
Elab Service S.A. de C.V. vs. Hemoser S.A. de C.V. Oral Mercantil Se Admite Demanda de Amparo. 1 Acdo. en Cuaderno_Amparo_Act. Núm. Exp. 658/2022.
García Hurtado Gilberto vs. Banco Mercantil del Norte, S.A., Institución de Banca Múltiple, Grupo Financiero Banorte. Oral Mercantil Multa Demandado. 2 Acdos. en Otros. Núm. Exp. 472/2019 Segundo Tomo.
Jasso López Raquel Rocío vs. Olivia Andrés Crisóstomo y Joel Espinoza Salazar. Oral Civil Oficio que Contesta Hacienda (Sat). 1 Acdo. Núm. Exp. 302/2018.
Secreto. Ejecutivo Mercantil Exh. Sin Diligenciar. 1 Acdo. Núm. Exp. 148/2022.
Secreto. Ejecutivo Mercantil Oral Mercantil Estese a Lo Acordado. 1 Acdo. Núm. Exp. 248/2023.
Secreto. Ejecutivo Mercantil Oral Mercantil Dada Nueva Cuenta. 1 Acdo. Núm. Exp. 260/2023.
Secreto. Oral Mercantil Se Aclara Domicilio. 1 Acdo. Núm. Exp. 42/2022 Bis. 1 Segundo Tomo.
Servicios y Suministros Piramide S.A. de C.V. Otros Oralidad Mercantil Informe Justificado. 1 Acdo. en Amparo. Núm. Exp. 1338/2023 Servicios y Suministros Piramide S.A. de C.V.
Soluciones Creativas Malak S de R.L. de C.V. vs. González Rico Francisco Javier. Oral Civil Oficio que Contesta O. P. C. 1 Acdo. Núm. Exp. 368/2023.
Verver y Vargas Fernández, por su Propio Derecho Sergio y Verver y Vargas en su Calidad de Heredero Único y Albacea de la Sucesión Testamentaria a Bienes de Fernando Verver y Vargas y Ramírez Sergio vs. Seguros BBVA Bancomer S.A. de C.V. Grupo Financiero BBVA Bancomer y BBVA Bancomer Sa Institución de Banca Múltiple Grupo Financiero BBVA Bancomer. Oral Mercantil Citación para Interlocutoria. 1 Acdo. en Otros. Núm. Exp. 62/2022 Segundo Tomo.
Victoria Fernández Edgar vs. Chubb Seguros México, Sociedad Anónima. Oral Mercantil Ced. Sin Practicar. 1 Acdo. Núm. Exp. 172/2021.
AUDIENCIA
Metlife México, S.A. vs. Chowell Martínez María Agustina. Citación de Aud. Prelim. Oral Mercantil. 1 Audiencia. Núm. Exp. 255/2022.

EL SECRETARIO DE ACUERDOS
LIC. JORGE EDUARDO SÁNCHEZ ARCEO

SOLO CONSULTA
SOLO CONSULTA
SOLO CONSULTA

SECRETARÍA "C"
ACUERDOS DEL 11 DE JULIO DEL 2023

Administradora Fome 2, Sociedad de Responsabilidad Limitada de Capital Variable vs. Zumaya Ortega Roberto y Zumaya Ortega Omar Salvador. Resc. de Contrato Oralidad Mercantil Acuerdo. 1 Acdo. Núm. Exp. 269/2022.
BBVA México Sa Institución de Banca Múltiple Grupo Financiero BBVA México vs. Hernández Peña Érica Carolina y Cerda Téllez Óscar Daniel. Resc. de Contrato Oralidad Mercantil Destrucción. 1 Acdo. Núm. Exp. 239/2023.
Caja de Previsión de la Policía Preventiva de la Ciudad de México vs. Estrada González Diego Alberto. Otros Oralidad Civil Prevención. 1 Acdo. Núm. Exp. 409/2023.
Castillo de Chávez Imelda vs. Banco Obrero S.A. Proforma Oralidad Civil Prevención. 1 Acdo. Núm. Exp. 403/2023.
Cibanco, S.A. Institución de Banca de Múltiple vs. Zambrano Callejas Piedad. Cump. de Contrato Oralidad Mercantil Acuerdo. 1 Acdo. Núm. Exp. 66/2023.
Damián Solís Sandra Belinda vs. Banco Azteca Sa Institución de Banca Múltiple. Otros Oralidad Mercantil Acuerdo. 1 Acdo. Núm. Exp. 636/2022.
García Morales Alberto vs. Grupo Nacional Provincial, S.A. B. y Zurich Santander Seguros México, S.A. Oral Mercantil Acuerdo. 2 Acdos. Núm. Exp. 773/2018.
Mondragón Silva Pedro vs. Jfg Investments Group Iag S de R.L. de C.V. y Becerril Parreño Gabriel Alejandro. Otros Oralidad Mercantil Acuerdo. 1 Acdo. Núm. Exp. 386/2023.
Pastrana Molina Rosario, su Sucesión vs. Banco Nacional de México, S.A., Integrante del Grupo Financiero Banamex y Citibanamex Seguros, S.A. de C.V., Integrante del Grupo Financiero Banamex, S.A. de C.V. Oral Mercantil Acuerdo. 1 Acdo. Núm. Exp. 979/2019 Tomo II.
Saldaña Salazar Gloria Berenice vs. Mapfre México S.A. Cump. de Contrato Oralidad Mercantil Acuerdo. 1 Acdo. Núm. Exp. 219/2023.
Salgado Fuentes Virginia vs. HSBC México, S.A., Institución de Banca Múltiple, División Fiduciaria en su Carácter de Fiduciaria en el Fideicomiso Número 51950 y Cuevas Velázquez Raquel y Impulsora Ecatepec S.A. de C.V. y Malo Aguirre Alejandro. Proforma Oralidad Civil Acuerdo. 1 Acdo. Núm. Exp. 289/2023.
Secreto. Ejecutivo Mercantil Oral Oralidad Mercantil Incompetencia. 1 Acdo. Núm. Exp. 413/2023.
Secreto. Ejecutivo Mercantil Oral Oralidad Mercantil Acuerdo. 1 Acdo. Núm. Exp. 676/2022.
Yale de México Sapi de C.V. vs. Almacén de Ropa la Nacional S.A. de C.V. Otros Oralidad Mercantil Acuerdo. 1 Acdo. Núm. Exp. 293/2023.
AUDIENCIA
Mondragón Morales Julio, su Sucesión y Neri García Julio, su Sucesión vs. Lira Padilla José y Aguilera Hernández Nicolasa. Oral Civil. 1 Audiencia. Núm. Exp. 839/2019 Tomo II.
SENTENCIA DEFINITIVA DEL 11 DE JULIO DEL 2023
Mondragón Morales Julio, su Sucesión y Neri García Julio, su Sucesión vs. Lira Padilla José y Aguilera Hernández Nicolasa. Oral Civil 1 Núm. Exp. 839/2019 Tomo Ii

EL SECRETARIO DE ACUERDOS
LIC. DAVID HUERTA ATRIANO

DÉCIMO DE LO CIVIL DE PROCESO ORAL

SECRETARÍA "A"
ACUERDOS DEL 11 DE JULIO DEL 2023

Autofinanciamiento México S.A. de C.V. vs. Quintero Rochin Birz Ayit y Medina Iribe de Sedano Modesta y Sedano Vázquez José Isabel. Oral Mercantil Desecha Oral Mercantil. 1 Acdo. Núm. Exp. 412/2023.
British American Tobacco México Comercial S.A. de C.V. vs. La Central Guanajuato Abarrotera S.A. de C.V. Otros Oralidad Mercantil Oral Mercantil Vistas Sus Manifestaciones. 1 Acdo. Núm. Exp. 353/2022.
Consultora y Desarrolladora Vive, S. de R. L. de C.V. vs. Sánchez Rivas Micaela. Cump. de Contrato Oralidad Mercantil Oral Mercantil Comparecencia Entrega de Billete. 1 Acdo. Núm. Exp. 351/2022.
Durán Beltrán Sergio Javier vs. Oviedo Roldán Maribel y Guadarrama Palafox Leticia. Oral Civil Desecha Oral Civil. 1 Acdo. Núm. Exp. 410/2023.
García Lemus Pedro vs. Banco HSBC México, S.A., Institución de Banca Múltiple, Grupo Financiero HSBC. Oral Mercantil Oral Mercantil Concluido. 1 Acdo. Núm. Exp. 852/2019.
González Carreño Héctor vs. Tamayo Martínez Miguel Ángel y García Vega Luis Antonio. Oral Civil Oral Civil Turnar Nuevamente. 1 Acdo. Núm. Exp. 363/2023.
Instituto del Fondo Nacional para el Consumo de Los Trabajadores vs. Aldrete Echegaray Víctor Manuel. Oral Mercantil Desecha Oral Mercantil. 1 Acdo. Núm. Exp. 393/2023.
Instituto del Fondo Nacional para el Consumo de Los Trabajadores vs. López Franco Ivonne Marcel. Oral Mercantil Prevención. 1 Acdo. Núm. Exp. 392/2023.
Instituto del Fondo Nacional para el Consumo de Los Trabajadores vs. Ortega Flores Elizabeth. Oral Mercantil Prevención. 1 Acdo. Núm. Exp. 383/2023.

LA SECRETARIA DE ACUERDOS
LIC. KARLA VANESA PONCE MERAZ

SECRETARÍA "B"
ACUERDOS DEL 11 DE JULIO DEL 2023

Autofinanciamiento México, S.A. de C.V. vs. Miguel Ángel Márquez Martínez, Jorge Jiménez Cortés y Gabriela Martínez Treviño de Jiménez También Conocida como Gabriela Martínez Treviño. Oral Mercantil Aclarar Petición. 1 Acdo. Núm. Exp. 886/2018.
Caja de Previsión de la Policía Preventiva de la Ciudad de México vs. González Hernández Orlando. Oral Civil Oral Civil. Caducidad. 1 Acdo. Núm. Exp. 616/2022.
Caja de Previsión de la Policía Preventiva del Distrito Federal (Hoy Ciudad de México) vs. Raya Sánchez Mario Antonio. Oral Mercantil Oral Mercantil. Caducidad. 1 Acdo. Núm. Exp. 20/2022.
Caja de Previsión de la Policía Preventiva del Distrito Federal (Hoy Ciudad de México) vs. Ríos Rivas Óscar. Oral Mercantil Oral Mercantil. Destrucción. 1 Acdo. Núm. Exp. 334/2021.
Colchones Master Sociedad Anónima de Capital Variable vs. S S Comercializadora Godo. Oral Mercantil Oral Mercantil. Prevención. 1 Acdo. Núm. Exp. 406/2023.
García Dector Victoria vs. Gutiérrez Carrillo David y Carrillo Jiménez Leticia y Gutiérrez Carrillo José Alberto. Oral Civil Recogen Documentos. 1 Acdo. Núm. Exp. 375/2023.
Impresores en Offset y Serigrafía S.C. de R.L. de C.V. vs. Grupo Nutricional Organica S.A. de C.V. Oral Mercantil Edictos. 1 Acdo. Núm. Exp. 706/2022.
Instituto del Fondo Nacional para el Consumo de Los Trabajadores vs. Delfín Zamora Ignacio. Oral Mercantil Oral Mercantil. Prevención. 1 Acdo. Núm. Exp. 386/2023.
Instituto del Fondo Nacional para el Consumo de Los Trabajadores vs. Zavala Garcés Miguel Ángel. Oral Mercantil Desechamiento. 1 Acdo. Núm. Exp. 384/2023.
Soluciones en Liderazgo Farmacéutico S.A. de C.V. vs. Textileras Leonesa S.A. de C.V. Oral Mercantil Exhibe Minuta. 1 Acdo. Núm. Exp. 675/2022.

LA SECRETARIA DE ACUERDOS
LIC. MARÍA ELIZABETH HERNÁNDEZ ESPINOZA

SECRETARÍA "C"
ACUERDOS DEL 11 DE JULIO DEL 2023

BBVA México, S.A., Institución de Banca Múltiple, Grupo Financiero BBVA México vs. Ruíz Caballero Marina. Oral Mercantil Oral Mercantil Expedientillo. 1 Acdo. Núm. Exp. 58/2023.
Carretero Ábrego Rogelio Héctor vs. Banca Afirme Sa Institución de Banca Múltiple Afirme Grupo Financiero. Oral Mercantil Oral Mercantil Autorización. 1 Acdo. Núm. Exp. 218/2022.
Cervantes Sánchez Demetrio vs. Miranda Méndez Guadalupe y Allende Miranda Felipe Florentino. Oral Civil Oral Civil Prevención. 1 Acdo. Núm. Exp. 407/2023.
Cervecería Modelo de México S de R.L. de C.V. vs. Comercializadora Rafrod S.A. de C.V. y Rodríguez Ramírez Francisco Javier. Oral Mercantil Oral Mercantil Desistimiento. 1 Acdo. Núm. Exp. 177/2023.

SOLO CONSULTA
SOLO CONSULTA
SOLO CONSULTA

Corona Castillo Paulina Rita vs. Strategic Capital Agency Sapi de C.V. Oral Mercantil Oral Mercantil Fecha de Aud. Preliminar. 1 Acdo. Núm. Exp. 297/2023.

Espinosa García Edmundo vs. Sánchez Narváez Dirce Aglae y Frente por la Vivienda y Frente por la Vida Digna A.C. y Vivienda Estilo y Diseño Dnv S.A. de C.V. Oral Civil Oral Mercantil Recepción Oficio Domicilio. 3 Acdos. Núm. Exp. 269/2023.

Instituto del Fondo Nacional para el Consumo de Los Trabajadores vs. Arias Durán Dulce María. Oral Mercantil Oral Mercantil Prevención. 1 Acdo. Núm. Exp. 389/2023.

Instituto del Fondo Nacional para el Consumo de Los Trabajadores vs. Cabrera Medina Jesús Antonio. Oral Mercantil Oral Mercantil Prevención. 1 Acdo. Núm. Exp. 390/2023.

Maderas y Plásticos S.A. de C.V. vs. Puertas Finas de Madera Monte Alban S.A. de C.V. Oral Mercantil Oral Mercantil Recepción Exh. Sin Diligenciar. 1 Acdo. Núm. Exp. 257/2020.

Martínez Elizaga Yolanda vs. Isabel Díaz Jiménez y/o Ysabel Díaz Jiménez Director del Registro Público de la Propiedad y del Comercio de la Ciudad de México. Oral Civil Oral Civil Girar Exhorto. 1 Acdo. Núm. Exp. 167/2021.

Nape Ordóñez Doris Adriana vs. Bancoppel Sa Institución de Banca Múltiple. Oral Mercantil Oral Mercantil Destrucción. 1 Acdo. Núm. Exp. 347/2023.

Nieto Flores Xóchitl del Rosario vs. Luis Jorge Acevedo Pérez su Sucesión y María Alva Vázquez Vázquez su Sucesión. Oral Civil Oral Civil Copias Certificadas. 1 Acdo. Núm. Exp. 409/2019.

Secreto. Ejecutivo Mercantil Oral Mercantil Ejecutivo Mercantil Oral Razón Actuarial. 2 Acdos. Núm. Exp. 307/2023.

Secreto. Ejecutivo Mercantil Oral Mercantil Ejecutivo Mercantil Oral Desechamiento. 1 Acdo. Núm. Exp. 377/2023.

Secreto. Ejecutivo Mercantil Oral Mercantil Ejecutivo Mercantil Oral Desechamiento. 1 Acdo. Núm. Exp. 378/2023.

Vargas Ayala Fernando vs. Álvarez Lorenzo su Sucesión Blas y Álvarez Ulloa Edgar Rigaud y Instituto del Fondo Nacional de la Vivienda para los Trabajadores y Director del Registro Público de la Propiedad y del Comercio del Distrito Federal Ahora Ciudad de México. Oral Civil Oral Civil Destrucción. 1 Acdo. Núm. Exp. 367/2023.

AUDIENCIA

Corona Castillo Paulina Rita vs. Strategic Capital Agency Sapi de C.V. Oral Mercantil No Desahoga Vista Oral Mercantil. 1 Audiencia. Núm. Exp. 297/2023.

LA SECRETARIA DE ACUERDOS
LIC. ARACELI MALAGÓN ABOITES

DÉCIMO PRIMERO DE LO CIVIL DE PROCESO ORAL

SECRETARÍA "A"
ACUERDOS DEL 11 DE JULIO DEL 2023

Alexander Pérez Mario Yadir y Pérez Chino Estela vs. BBVA Seguros México, S.A. de C.V., Grupo Financiero BBVA México. Otros Oralidad Mercantil Susp. del Procedimiento. 1 Acdo. Núm. Exp. 377/2022.

Banco Santander México, S.A., Institución de Banca Múltiple, Grupo Financiero Santander México vs. Daniel Sánchez Martínez. Providencias Precautorias Mercantil Remiten Expedientillo. 1 Acdo. Núm. Exp. 211/2021.

Caja de Previsión de la Policía Preventiva del Distrito Federal (Hoy Ciudad de México) vs. Ramírez Ortega Martha. Otros Oralidad Civil Informe Infonavit. 1 Acdo. Núm. Exp. 467/2022.

Corporativo Laudex, S.A. P. I. de C.V. Sofom Enr vs. José Daniel Ángel Bendito. Oral Mercantil Exhibe Minuta. 1 Acdo. Núm. Exp. 881/2019.

Correa Martínez Adán vs. Banco Mercantil del Norte Sa Institución de Banca Múltiple Grupo Financiero Banorte. Oral Mercantil Oficio Federales. 1 Acdo. en Amparo. Núm. Exp. 187/2020 Amparo Indirecto 303/2023.

Dávalos Rivera Carlos vs. Ocampo Mining S.A. de C.V. Cump. de Contrato Oralidad Mercantil Oficio Federales. 1 Acdo. en Amparo. Núm. Exp. 344/2023 Amparo Actor.

Díaz Sánchez José su Sucesión vs. Director del Registro Público de la Propiedad y de Comercio de la Ciudad de México. Oral Civil Computo 90d. 1 Acdo. Núm. Exp. 400/2023.

El Palacio de Hierro S.A. de C.V. vs. Aguilar Pérez Jeannine. Otros Oralidad Mercantil Computo 90d. 1 Acdo. Núm. Exp. 364/2023.

Ledesma García Pedro vs. Muñoz Sotelo José Antonio. Ejecutivo Mercantil Oral Oralidad Mercantil Nuevo Exhorto. 1 Acdo. Núm. Exp. 264/2023.

Mejía Salazar & Sáenz Abogados S. C vs. Alfonso Torres Orejel su Sucesión. Ejecutivo Mercantil Oral Oralidad Mercantil Informe Imss. 1 Acdo. Núm. Exp. 110/2021.

Petan Sociedad Cooperativa de Producción de Respponsabilidad Limitada de Capital Variable vs. Grupo Paper Green S.A. de C.V. Providencias Precautorias Oral Mercantil Computo 90d. 1 Acdo. Núm. Exp. 267/2023.

Rodríguez Paz María del Rosario vs. Celis Robles su Sucesión Juan Carlos. Otros Oralidad Civil Expdllo. Girar Oficio. 1 Acdo. en Expedientillo. Núm. Exp. 24/2023 Expdllo. Dos.

Secreto. Ejecutivo Mercantil Oral Oralidad Mercantil Nueva Cédula. 1 Acdo. Núm. Exp. 740/2022.

AUDIENCIAS

BBVA México S.A. Institución de Banca Múltiple, Grupo Financiero BBVA México vs. Álvarez Langarica Gloria. Aud. Prelim. Concentrada Otros Oralidad Mercantil. 1 Audiencia. Núm. Exp. 181/2023.

BBVA México S.A. Institución de Banca Múltiple, Grupo Financiero BBVA México vs. Álvarez Langarica Gloria. Aud. Prelim. Concentrada Otros Oralidad Mercantil. 1 Audiencia. Núm. Exp. 184/2023.

Granja Avícola Reyes Sánchez, Sociedad de Producción Rural de Responsabilidad Limitada vs. Banco Nacional de México S.A. Integrante de Grupo Financiero Banamex. Aud. Prelim. Otros Oralidad Mercantil. 1 Audiencia. Núm. Exp. 277/2023.

SENTENCIAS DEFINITIVAS DEL 11 DE JULIO DEL 2023

BBVA México S.A. Institución de Banca Múltiple, Grupo Financiero BBVA México vs. Álvarez Langarica Gloria. Otros Oralidad Mercantil Sent. Def. 1 Núm. Exp. 181/2023

BBVA México S.A. Institución de Banca Múltiple, Grupo Financiero BBVA México vs. Álvarez Langarica Gloria. Otros Oralidad Mercantil Sent. Def. 1 Núm. Exp. 184/2023

EL SECRETARIO DE ACUERDOS
LIC. MIGUEL ÁNGEL VELÁZQUEZ MÉNDEZ

SECRETARÍA "B"
ACUERDOS DEL 11 DE JULIO DEL 2023

Araujo Durán Martha vs. Gastronómica Basa S.A. de C.V. Otros Oralidad Mercantil No Presentada la Demanda. 1 Acdo. Núm. Exp. 368/2023.

Bnp Paribas Personal Finance S.A. de C.V. Sofol Filial vs. García Aguilar José de Jesús. Otros Oralidad Mercantil No Ha Lugar. 1 Acdo. en Expedientillo. Núm. Exp. 180/2013 Expdllo. 180/2013.

Del Ángel Posadas Aurora vs. Mejorando Vidas y Aumentando Sonrisas A.C. Otros Oralidad Civil Vista a la Actora. 1 Acdo. Núm. Exp. 728/2022.

Estratégica Corporativa en Finanzas S.A. P. I. de C.V. vs. Bursamétrica Finanzas Corporativas S.A. de C.V. y Ernesto Gustavo O. Farrill Santoscoy. Ejecutivo Mercantil Oral Oralidad Mercantil No Ha Lugar. 2 Acdos. Núm. Exp. 245/2022.

Grupo Comercial Hef, S.A. de C.V. vs. Grupo Djsa S. de R. L. de C.V. Cuya Negociación Se Denomina Greengrass. Otros Oralidad Mercantil Razón Sin Diligenciar. 1 Acdo. Núm. Exp. 332/2023.

HSBC México, Sociedad Anónima, División Fiduciaria en su Carácter de Fiduciario del Fideicomiso Irrevocable Número F/234036 vs. Villaseñor García Candelario. Otros Oralidad Mercantil Computo para Diligenciar Exhorto. 1 Acdo. en Exhorto. Núm. Exp. 408/2023 Exhorto.

Instituto del Fondo Nacional para el Consumo de Los Trabajadores vs. Mercado Meza Francisco Javier. Otros Oralidad Mercantil Computo para Desahogar Prevención. 1 Acdo. Núm. Exp. 380/2023.

Instituto del Fondo Nacional para el Consumo de Los Trabajadores vs. Rivas Salgado Bertha Mónica. Otros Oralidad Mercantil Computo para Desahogar Prevención. 1 Acdo. Núm. Exp. 372/2023.

Michan Amiga Jaime vs. Valencia Gutiérrez César. Cump. de Contrato Oralidad Civil Computo para Exhibir el Avaluo. 1 Acdo. Núm. Exp. 395/2023.

Movis S.A. de C.V. vs. Tiendas Chedraui S.A. de C.V. Oral Mercantil Computo Tres Días. 1 Acdo. Núm. Exp. 298/2021.

SOLO CONSULTA
SOLO CONSULTA
SOLO CONSULTA

Rasso Rivera Karla vs. Rasso García Héctor su Sucesión. Oral Civil Prevención Civil. 1 Acdo. Núm. Exp. 398/2023.
Santibañez López María Inés vs. Directodo México, S.A. P. I de C.V. Sofom, E. N. R. (Kondinero). Oral Mercantil Llegada Autos. 1 Acdo. Núm. Exp. 822/2019.
Santibañez López María Inés vs. Directodo México, S.A. P. I de C.V. Sofom, E. N. R. (Kondinero). Oral Mercantil Dada Nueva Cuenta. 1 Acdo. en Amparo. Núm. Exp. 822/2019 Amparo Indirecto.
Secreto. Ejecutivo Mercantil Oral Mercantil Exhibe Minutas. 1 Acdo. Núm. Exp. 355/2021.
Secreto. Providencias Precautorias Oral Mercantil Cump. Al 1181. 1 Acdo. Núm. Exp. 272/2023.
Soto Orozco María Guadalupe vs. Soto Montes Alfredo Enrique. Jurisdiccción Voluntaria Oral Mercantil Devolver Documentos. 1 Acdo. en Expedientillo. Núm. Exp. 698/2022 Expedientillo.
Totalenergies Marketing México S.A. de C.V. (Antes Total México S.A. de C.V.) vs. Servicio Mazachulco S.A. de C.V. Otros Oralidad Mercantil No Ha Lugar. 2 Acdos. Núm. Exp. 645/2022.

LA SECRETARIA DE ACUERDOS
LIC. BRENDA PAREDES ORTIZ

SECRETARÍA "C"
ACUERDOS DEL 11 DE JULIO DEL 2023

BBVA México S.A. Institución de Banca Múltiple, Grupo Financiero BBVA México vs. Guerrero Luna Sara. Jurisdiccción Voluntaria Oral Mercantil Prevención. 1 Acdo. Núm. Exp. 390/2023.
Caja de Previsión de la Policía Preventiva de la Ciudad de México vs. Flores Arroyo Juan Carlos. Otros Oralidad Civil Admisorio. 1 Acdo. Núm. Exp. 409/2023.
Distribuidora e Integradora Educativa S.A. de C.V. vs. Zacarías Martínez Viridiana del Carmen. Otros Oralidad Mercantil Aclarado que Sea. 1 Acdo. Núm. Exp. 139/2022.
Machuaztic International Trade S.A. de C.V. vs. Mykita México S.A. de C.V. y Mykita Shop S.A. de C.V. y Mykita Studio S.A. de C.V. y Mykita S.A. P. I. de C.V. y Linares Saade Javier y Figueroa Abencerraje Luis. Otros Oralidad Mercantil No Se Acuerda de Conformidad. 1 Acdo. en Incidente. Núm. Exp. 26/2023 Providencias Precautorias.
Meson Cifrian Ana María vs. Grupo Bavaria S.A. de C.V. y Bmw de México S.A. de C.V. y Lindavista Motors S.A. de C.V. Otros Oralidad Mercantil Concluye Juicio. 1 Acdo. Núm. Exp. 136/2023.
Salazar Castillo Baldur vs. Villanueva Ramos Eustorgio y Villanueva Ángeles Elvira y Villanueva Ángeles Alejandra Isela. Otros Oralidad Civil Desechamiento. 1 Acdo. Núm. Exp. 369/2023.
Secreto. Ejecutivo Mercantil Oral Oralidad Mercantil por Hechas Manifestaciones. 1 Acdo. Núm. Exp. 303/2023.
Sti Electromecánica S.A. de C.V. vs. HSBC México S.A. I. B. M. Grupo Financiero HSBC. Otros Oralidad Mercantil Se Acuerda de Conformidad. 1 Acdo. en Exhorto. Núm. Exp. 326/2023 Exhorto.

EL SECRETARIO DE ACUERDOS
LIC. DAVID ROBERTO MERCADO ROJAS

DÉCIMO SEGUNDO DE LO CIVIL DE PROCESO ORAL

SECRETARÍA "A"
ACUERDOS DEL 11 DE JULIO DEL 2023

Adán Bante Norma Patricia. Oral Mercantil Acdo. Exhorto. 1 Acdo. en Exhorto. Núm. Exp. 364/2023.
Alvarado Yahuaca José Luis vs. Medio Ambiente y Habitat Abogados S.C. y Rlh Properties Sab de C.V. Resc. de Contrato Oralidad Civil Acdo. 1 Acdo. Núm. Exp. 344/2022.
BBVA México, S.A., Institución de Banca Múltiple, Grupo Financiero BBVA México vs. Álvarez Chávez Raúl. Oral Mercantil Acdo. 1 Acdo. Núm. Exp. 404/2023.
Caja de Previsión de la Policía Preventiva de la Ciudad de México. Oral Civil Acdo. Amparo. 1 Acdo. en Amparo. Núm. Exp. 307/2023.
Carnes Frías Hertipak, S.A. de C.V. Ejecutivo Mercantil Acdo. Amparo. 1 Acdo. en Amparo. Núm. Exp. 124/2022.
Correa Esteban vs. Corporativo Patrimonial Hipotecario S.A. de C.V. y García Kobashi Mario Horacio. Oral Civil Acdo. 1 Acdo. Núm. Exp. 394/2023.
Grupo Acetec, S.A. de C.V. Oral Mercantil Acdo. Amparo. 2 Acdos. en Amparo. Núm. Exp. 197/2022.
Hernández Altamirado Dora Luz. Oral Mercantil Acdo. 1 Acdo. en Exhorto. Núm. Exp. 401/2023.
Montepio Luz Saviñon Iap vs. Trico Tulyehualco S.A. de C.V. Juris. Voluntaria Civil Acdo. 1 Acdo. Núm. Exp. 247/2023.
Pineda Urbina Ignacio. Oral Civil Acdo. 1 Acdo. en Amparo. Núm. Exp. 287/2022.
Qualitas Compañía de Seguros, S.A. de C.V. Oral Mercantil Acdo. Amparo. 1 Acdo. en Amparo. Núm. Exp. 621/2022.
Ramírez Vázquez Alfredo vs. Carrillo Garrido Gabriela. Oral Civil Acdo. 1 Acdo. Núm. Exp. 61/2023.
Rosas Rocha Luis Enrique. Oral Mercantil Acdo. Amparo. 1 Acdo. en Amparo. Núm. Exp. 651/2022.
Sackbe S.A. de C.V. vs. Zema Ingeniería S.A. de C.V. Oral Mercantil Acdo. 2 Acdos. Núm. Exp. 321/2023.
Topacd Solutions de México S de R.L. de C.V. vs. Prolec Ge Intenacional S de R.L. de C.V. Oral Mercantil Acdo. 1 Acdo. Núm. Exp. 764/2022.

LA SECRETARIA DE ACUERDOS
LIC. LUZ EDITH VELARDE BERNAL

SECRETARÍA "B"
ACUERDOS DEL 11 DE JULIO DEL 2023

Agropecuaria Financiera, S.A. de C.V., Sofom, E. N. R vs. Munive Zamacona Eleuteria Rosario. Ejecutivo Mercantil Oral Oralidad Mercantil 1 Acdo. Núm. Exp. 342/2022.
BBVA México, S.A., Institución de Banca Múltiple, Grupo Financiero BBVA México vs. Álvarez Chávez Raúl. Oral Mercantil 1 Acdo. Núm. Exp. 405/2023.
Caja de Previsión de la Policía Preventiva de la Ciudad de México vs. Rosas de la Rosa Enrique. Otros Oralidad Civil 2 Acdos. Núm. Exp. 242/2023.
Caja de Previsión de la Policía Preventiva de la Ciudad de México. Oral Civil 1 Acdo. en Amparo. Núm. Exp. 242/2023.
Hernández Arzate Antonio vs. Enrique Enrique Soledad su Sucesión. Nul. de Juic. Concluido Civil 1 Acdo. Núm. Exp. 232/2020.
Huerta Rosales Guillermo vs. Fuentes Nava Janet y Fuentes Nava Óscar. Otros Oralidad Civil 1 Acdo. Núm. Exp. 398/2023.
Laborie Bárcenas Jesús Roberto vs. Galicia Villanueva Erik Iván. Ejecutivo Mercantil Oral Oralidad Mercantil 1 Acdo. Núm. Exp. 128/2023.
Sánchez Caicedo María Camila vs. Banco Santander México Sa Institución de Banca Múltiple Grupo Financiero Santander México. Otros Oralidad Mercantil 1 Acdo. Núm. Exp. 402/2023.
AUDIENCIAS
Hernández Téllez Carlos vs. Vázquez Correa Sergio. Resc. de Contrato Oralidad Civil. 1 Audiencia. Núm. Exp. 155/2023.
Tapia Velderrain Ana María vs. Rosalía Domínguez Morfín y Registro Público de la Propiedad y del Comercio de la Ciudad de México. Acta de Aud. de Juic. Oral Civil. 1 Audiencia. Núm. Exp. 138/2019.
SENTENCIA DEFINITIVA DEL 11 DE JULIO DEL 2023
Tapia Velderrain Ana María vs. Rosalía Domínguez Morfín y Registro Público de la Propiedad y del Comercio de la Ciudad de México. Oral Civil Sent. Def. 1 Núm. Exp. 138/2019

LA SECRETARIA DE ACUERDOS
LIC. ANGÉLICA RUBY RODRÍGUEZ LOZANO

SECRETARÍA "C"
ACUERDOS DEL 11 DE JULIO DEL 2023

BBVA Leasing México, S.A. de C.V. Oral Mercantil Acdo. en el Expdllo. 1 Acdo. en Expedientillo. Núm. Exp. 289/2023.
BBVA México, S.A., Institución de Banca Múltiple, Grupo Financiero BBVA México vs. Álvarez Chávez Raúl. Oral Mercantil Oral Mercantil. 1 Acdo. Núm. Exp. 406/2023.
BBVA México, S.A., Institución de Banca Múltiple, Grupo Financiero BBVA México vs. Maldonado Alcantar Sonia. Oral Mercantil Oral Mercantil. 1 Acdo. Núm. Exp. 359/2023.
Caja de Previsión de la Policía Preventiva de la Ciudad de México vs. Morales Navarro César Salvador. Oral Civil Oral Mercantil. 1 Acdo. Núm. Exp. 409/2023.
Constantino Carmona María Isabel. Oral Civil Acdo. en el Cuad. de Exhorto. 1 Acdo. en Exhorto. Núm. Exp. 379/2023.

SOLO CONSULTA
SOLO CONSULTA
SOLO CONSULTA

Demongin Hernández Marina Elsa. Oral Mercantil Acdo. Cuad. de Exhorto. 2 Acdos. en Exhorto. Núm. Exp. 403/2023.
Gutiérrez Cirio Tomás vs. Axa Seguros S.A. de C.V. Oral Mercantil Oral Mercantil. 1 Acdo. Núm. Exp. 376/2019.
Hernández Espinoza Eulalio vs. Banco Inbursa Sa Institución de Banca Múltiple Grupo Financiero Inbursa. Oral Mercantil Oral Mercantil. 1 Acdo. Núm. Exp. 30/2023.
Infinit Se, S.A. de C.V. Oral Mercantil Acdo. Cuad. de Amparo. 1 Acdo. en Amparo. Núm. Exp. 16/2023.
Olivares Guadarrama Miguel Oziel vs. Santander Consumo S.A. de C.V. S. O. F. O. M. E. R. Grupo Finaniero Santander México. Oral Mercantil Oral Mercantil. 1 Acdo. Núm. Exp. 643/2019.
Rivas Lugo Pedro vs. Gutiérrez Torres Guillermo. Oral Civil Oral Civil. 1 Acdo. Núm. Exp. 366/2023.
Rodríguez García Edgar Anuar. Ejecutivo Mercantil Acdo. Cuad. de Amparo. 1 Acdo. en Amparo. Núm. Exp. 129/2020.
Rodríguez Morales Gildardo. Oral Civil Acdo. Cuad. de Amparo. 1 Acdo. en Amparo. Núm. Exp. 123/2021 Bis. 1.
S. H. I. L. S. Private Segurity, Sociedad Anónima de Capital Variable (S. A. de C.V.) vs. Hotelera la Raza, S.A. de C.V. Oral Mercantil Oral Mercantil. 1 Acdo. Núm. Exp. 376/2023.
Sánchez Méndez Araceli vs. Moreno Galindo Alberto Daniel. Ejecutivo Mercantil Ejecutivo Mercantil Oral. 1 Acdo. Núm. Exp. 113/2023.
Sesepro, S.A. de C.V. vs. Organismo Público Descentralizado para la Prestación de Los Servicios de Agua Potable Alcantarillado y Saneamiento del Municipio de Tultitlan Estado de México. Oral Mercantil Oral Mercantil. 1 Acdo. Núm. Exp. 556/2015.
Trujillo Figueroa Virginia vs. Sofimex Institución de Garantías Sa y Sofimex Institución de Garantías Sa Fideicomiso F 0146. Oral Mercantil Aud. Prel. Convenio. 2 Acdos. Núm. Exp. 259/2023.
Ulloa Zepeda Julio vs. Banco Santander México S.A. (Institución de Banca Múltiple Grupo Financiero Santander México). Oral Mercantil Oral Mercantil. 1 Acdo. Núm. Exp. 369/2023.
AUDIENCIA
Hewlett Packard Operations México S de R.L. de C.V. vs. Gestiona Capital Soluciones Sapi de C.V. Sofom Enr. Ejecutivo Mercantil. 1 Audiencia. Núm. Exp. 289/2023.

LA SECRETARIA DE ACUERDOS
LIC. SANDRA DÍAZ ZACARÍAS

DÉCIMO TERCERO DE LO CIVIL DE PROCESO ORAL

SECRETARÍA "A"
ACUERDOS DEL 11 DE JULIO DEL 2023

BBVA México, S.A., Institución de Banca Múltiple, Grupo Financiero BBVA México vs. Fuentes Velasco Erick Misael. Otros Oralidad Mercantil 1 Acdo. Núm. Exp. 397/2023.
BBVA México, S.A., Institución de Banca Múltiple, Grupo Financiero BBVA México vs. Hernández Espinosa Saúl. Oral Mercantil 1 Acdo. Núm. Exp. 364/2022.
Cementos Moctezuma, S.A. de C.V. vs. Espinosa Moreno y Otro Fernando David. Actos Prejudiciales Oral Civil 1 Acdo. Núm. Exp. 352/2023.
Cementos Moctezuma, S.A. de C.V. vs. Espinosa Moreno y Otro Fernando David. Ejecutivo Mercantil 1 Acdo. en Incidente. Núm. Exp. 352/2023 Providencias.
Certolab S.A. de C.V. vs. Odoo Technologies S.A. de C.V. Resc. de Contrato Oralidad Mercantil 3 Acdos. Núm. Exp. 223/2023.
Cherem Ades David vs. Kingolf, S. de R. L. de C.V. y Kaneda Yanome Alberto Yoshio. Ejecutivo Mercantil 1 Acdo. Núm. Exp. 343/2023.
Click Mobility S.A. P. I. de C.V. vs. Operadora Comercial Vimekra, S.A. de C.V. Oral Mercantil 1 Acdo. Núm. Exp. 406/2022.
Constructora e Ingeniería Herayax, S.A. de C.V. vs. Dirección General de Obras y Desarrollo Urbano de la Delegación Gustavo A. Madero. Oral Civil Cumplimiento. 1 Acdo. Núm. Exp. 562/2015.
Constructora e Ingeniería Herayax, S.A. de C.V. vs. Dirección General de Obras y Desarrollo Urbano de la Delegación Gustavo A. Madero. Oral Civil 1 Acdo. en Amparo. Núm. Exp. 562/2015 Amparo 378/2020.
Cruz Cid Hugo Raúl vs. Quintana Morales Roberto y Qunitana Nicolás Leslie Stefany. Cump. de Contrato Oralidad Mercantil 1 Acdo. Núm. Exp. 739/2022.
Distribuidora Ragoli S.A. de C.V. y Ramison Moldes S.A. de C.V. y Rgs Plast S.A. de C.V. vs. Alcázar & Compañía S.A. de C.V. Cump. de Contrato Oralidad Mercantil Aud. Prel. 1 Acdo. Núm. Exp. 175/2023.
Instituto del Fondo Nacional para el Consumo de Los Trabajadores vs. Jiménez Torres José Luis. Oral Mercantil 1 Acdo. Núm. Exp. 373/2023.
Lima Santos María Luisa vs. Banco Azteca Sa Institución de Banca Múltiple. Otros Oralidad Mercantil 1 Acdo. Núm. Exp. 118/2023.
Pérez Cruz Arturo vs. Centro Cultural Santa Fe, Sociedad Civil. Ejecutivo Mercantil Oral Oralidad Mercantil 1 Acdo. Núm. Exp. 454/2022.
Rosas Hernández Jaime vs. Mejía Alfaro Alejandro. Cump. de Contrato Oralidad Civil 1 Acdo. Núm. Exp. 376/2022.
Ruíz Allende Miguel vs. BBVA México, S.A. Institución de Banca Múltiple, Grupo Financiero BBVA Bancomer. Otros Oralidad Mercantil 1 Acdo. en Amparo. Núm. Exp. 436/2022 Amparo Actor.
Seguros Atlas Sa vs. Grupo Nacional Provincial Sab. Oral Mercantil 1 Acdo. Núm. Exp. 364/2023.

EL SECRETARIO DE ACUERDOS
LIC. HERIBRANT PEDRAZA MEZA

SECRETARÍA "B"
ACUERDOS DEL 11 DE JULIO DEL 2023

Banco Mercantil del Norte, Sociedad Anónima, Institución de Banca Múltiple, Grupo Financiero Banorte vs. Juárez 103 S. de R. L. de C.V. y Espíndola Sánchez Arturo y Escutia Enríquez Arli Yabet y Flores Martínez Mario Raúl. Providencias Precautorias Civil Tramite. 1 Acdo. Núm. Exp. 386/2021.
Banco Santander México Sa Institución de Banca Múltiple Grupo Financiero Santander México vs. Carton y Plástico S.A. de C.V. y Vega Cruz José Francisco. Cump. de Contrato Oralidad Mercantil 1 Acdo. Núm. Exp. 410/2023.
Banco Santander México Sa Institución de Banca Múltiple Grupo Financiero Santander México vs. Montajes de Estructuras Negrete S.A. de C.V. y Negrete Muñoz José Demetrio Miguel. Providencias Precautorias Civil Tramite. 1 Acdo. Núm. Exp. 668/2022.
Barba Luna Alonso Amadeo y Rivera Rodríguez María Fernanda vs. Ángeles González Yussel Eduardo y Ángeles Arreola Jesús. Cump. de Contrato Oralidad Mercantil Tramite. 2 Acdos. Núm. Exp. 260/2023.
BBVA México, S.A., Institución de Banca Múltiple, Grupo Financiero BBVA México vs. Fuentes Velasco Erick Misael. Oral Mercantil 1 Acdo. Núm. Exp. 413/2023.
BBVA México, S.A., Institución de Banca Múltiple, Grupo Financiero BBVA México vs. Fuentes Velasco Erick Misael. Oral Mercantil 1 Acdo. Núm. Exp. 416/2023.
Buendía Martínez Faustina vs. Meza Reséndiz Víctor Manuel. Oral Civil Tramite. 1 Acdo. Núm. Exp. 782/2022.
Caja Popular Mexicana Sociedad Cooperativa de Ahorro y Préstamo de R. L. de C.V. vs. Fernández Salgado Alejandro. Otros Oralidad Mercantil Tramite. 1 Acdo. en Exhorto. Núm. Exp. 395/2023.
Ceballos Vilchis Daniela vs. Seguros Monterrey New York Life S.A. de C.V. Oral Mercantil Tramite. 1 Acdo. Núm. Exp. 26/2023.
Gaytán Martínez María del Carmen vs. Grupo Inmobiliario K S.A. Metropilitana, S.A. de C.V. Oral Civil Tramite. 1 Acdo. en Expedientillo. Núm. Exp. 176/2020.
Instituto del Fondo Nacional para el Consumo de Los Trabajadores vs. Ulalde Balganon Denis Gisela. Oral Mercantil Tramite. 1 Acdo. Núm. Exp. 389/2023.
Jiménez Tapia Valente vs. Zavala Ramírez Juana Erendira. Otros Oralidad Mercantil 1 Acdo. Núm. Exp. 407/2023.
Laboratorios Serral S.A. de C.V. vs. Estrada Salgado Javier. Oral Mercantil Tramite. 2 Acdos. Núm. Exp. 152/2023.
Sidertul, S.A. de C.V. vs. Aceros de Toluca, S.A. de C.V. Oral Civil Tramite. 1 Acdo. Núm. Exp. 23/2021.

SENTENCIA INTERLOCUTORIA

Banco Invex, Sociedad Anónima, Institución de Banca Múltiple, Invex Grupo Financiero, en su Carácter de Fiduciario del Fideicomiso Irrevocable de Centro de Capital 860 vs. Sazkia Marcela Béjarano Blancarte. Oral Mercantil 1 Núm. Exp. 798/2017

LA SECRETARIA DE ACUERDOS
LIC. ARLEN VILLEGAS GÓMEZ

SOLO CONSULTA
SOLO CONSULTA
SOLO CONSULTA

SECRETARÍA "C"
ACUERDOS DEL 11 DE JULIO DEL 2023

Banca Afirme, Sociedad Anónima Institución de Banca Múltiple, Afirme Grupo Financiero vs. Comercializadora de Productos y Servicios Ferzan, Sociedad Anónima de Capital Variable y José Vera Paulo y Hernández Nun Edgar Antonio. Oral Mercantil 1 Acdo. Núm. Exp. 333/2023.

Banco Santander México, Sociedad Anónima, Institución de Banca Múltiple, Grupo Financiero Santander México vs. Jorge Iván Aguilar Torres. Providencias Precautorias Mercantil 2 Acdos. Núm. Exp. 114/2021.

BBVA México, S.A., Institución de Banca Múltiple, Grupo Financiero BBVA México vs. Fuentes Velasco Erick Misael. Oral Mercantil 1 Acdo. Núm. Exp. 414/2023.

BBVA México, S.A., Institución de Banca Múltiple, Grupo Financiero BBVA México vs. Revolución de Ideas, S. C. y de la Mora Granados Paola. Cump. de Contrato Oralidad Mercantil 2 Acdos. Núm. Exp. 27/2023.

Cortés Vargas Fabiola vs. Altamirano Vera María Luisa. Resc. de Contrato Oralidad Civil 1 Acdo. Núm. Exp. 285/2023.

Cruz Lira Luis Alberto vs. Hernández Arias Gabriel. Otros Oralidad Civil 1 Acdo. Núm. Exp. 675/2022.

Díaz Hernández Benito Humberto Magdaleno vs. Reyes González José Antonio. Juris. Voluntaria Oral Civil 1 Acdo. Núm. Exp. 189/2023.

Euroelectrica, S.A. de C.V. vs. Noas, S.A. de C.V. Ejecutivo Mercantil Oral Oralidad Mercantil 1 Acdo. Núm. Exp. 366/2022.

Hernández Garduño Esteban vs. Vargas Chávez Pedro Antonio. Oral Civil 1 Acdo. Núm. Exp. 348/2023.

Jiménez Rivas Luis Roberto vs. Mejorando Vidas y Aumentando Sonrisas A.C. y Alcalá Gutiérrez Silvia. Resc. de Contrato Oralidad Civil 1 Acdo. Núm. Exp. 69/2023.

Metrofinanciera, Sociedad Anónima Promotora de Inversión de Capital Variable Sociedad Financiera de Objeto Múltiple, Entidad Regulada Quien a su Vez Es Apoderado de Banco Invex, Sociedad Anónima Institución de Banca Múltiple, Invex Grupo Financiero Actuando como Fiduciario del Fideicomiso Número 985 vs. Martillez Tello Sandra y Hernández López Emilio Moisés. Exh. Oral Mercantil 1 Acdo. Núm. Exp. 720/2022 Exhorto.

Sánchez Magallan Jorge vs. Ochoa López Lilia María de Los Ángeles. Oral Civil 1 Acdo. Núm. Exp. 108/2020.

Vallarta Adventure, S.A. de C.V. vs. Mendoza Sánchez Juan Manuel y Mendoza Sánchez Felipe. Ejecutivo Mercantil Oral Oralidad Mercantil 1 Acdo. Núm. Exp. 444/2022.

Wolk It Services, S. de R. L. de C.V. vs. Nometech Servicios Especializados, S.A. de C.V. Medios Preparatorios a Juic. Oral Mercantil Oralidad Mercantil 1 Acdo. Núm. Exp. 228/2022.

Yánez Téllez Luis Arnulfo vs. José Luis Sánchez Mejía También Conocido como Luis Sánchez Mejía y Salome Juana López Arango. Oral Civil 1 Acdo. Núm. Exp. 360/2015.

LA SECRETARIA DE ACUERDOS
LIC. TANIA HAYDEE ORTIZ SALDAÑA

DÉCIMO CUARTO DE LO CIVIL DE PROCESO ORAL Y DE TUTELA DE DERECHOS HUMANOS DE LA CIUDAD DE MÉXICO

SECRETARÍA "A"
ACUERDOS DEL 11 DE JULIO DEL 2023

Acosta Torres Marco Antonio y Alanís Bermúdez Sucesión de Gabriela vs. Seguros Banorte, S.A. de C.V. Grupo Financiero Banorte. Oral Mercantil Turno. 1 Acdo. Núm. Exp. 358/2023.

Amilpa Orihuela Victoria vs. Banco Nacional de México S.A. Integrante del Grupo Financiero Banamex y Tarjetas Banamex S.A. de C.V. Sofom Er Integrante del Grupo Financiero Banamex. Oral Mercantil Razon Actuarial. 2 Acdos. Núm. Exp. 362/2023.

Arellano Salazar José Alberto vs. Brusilovsky González Rosa Martha y Arellano Valerio Roberto Alberto. Oral Civil Se Agrega Ced. de Notif. y Comparecencia. 2 Acdos. Núm. Exp. 278/2023.

Banca Afirme, Sociedad Anónima Institución de Banca Múltiple, Afirme Grupo Financiero vs. Benítez Melgoza Gustavo. Oral Mercantil Razon Actuarial y Turno. 1 Acdo. Núm. Exp. 328/2023.

Banco Covalto Sociedad Anónima Institución de Banca Múltiple vs. Hjimpa Comercial Sociedad Anónima de Capital Variable y Servín Noria Jocelyn. Ejecutivo Mercantil Oral Mercantil Admite Amparo. 1 Acdo. en Amparo. Núm. Exp. 286/2023 Amparo por Banco Covalto Sociedad Anónima Institución de Banca Múltiple.

BBVA Bancomer, S.A. Institución de Banca Múltiple Grupo Financiero BBVA Bancomer y Ahora BBVA México, S.A. Institución de Banca Múltiple Grupo Financiero BBVA México vs. Consetec Services, S.A. de C.V. y Nieto Cazares Rafael. Oral Mercantil Turno. 1 Acdo. Núm. Exp. 292/2023.

BBVA México, S.A., Institución de Banca Múltiple, Grupo Financiero BBVA México vs. Tapia Noyola Carlos Eduardo. Oral Mercantil Sicor. 2 Acdos. Núm. Exp. 396/2023.

BBVA México, S.A., Institución de Banca Múltiple, Grupo Financiero BBVA México vs. Tapia Noyola Carlos Eduardo. Oral Mercantil Sicor. 2 Acdos. Núm. Exp. 412/2023.

Cadiz Venture S.A. de C.V. vs. Basurto Urbina Joel. Oral Civil Se Agrega Ced. y Razón Actuarial. 2 Acdos. Núm. Exp. 790/2022.

Cibanco S.A. Institución de Banca Múltiple División en su Carácter de Fiduciario en el Fideicomiso Número F/00430 vs. Verónica Morales Hernández. Oral Mercantil No Ha Lugar. 4 Acdos. Núm. Exp. 260/2016.

Espino Rodríguez Quien También Acostumbra a Utilizar el Nombre de Espino Rodríguez Dora Lisa Doralisa Enedina vs. Bernal Caballero Josué Daniel. Oral Civil Turno. 3 Acdos. Núm. Exp. 700/2022.

Genis Gómez Rubén Darío vs. Grupo Marzuz S.A. de C.V. y José Luis Zubiate Nava. Oral Mercantil Ratifique Firma. 1 Acdo. Núm. Exp. 882/2019.

Instituto del Fondo Nacional para el Consumo de Los Trabajadores vs. Apolonio de la Cruz Enriqueta. Oral Mercantil Prevención. 1 Acdo. Núm. Exp. 390/2023.

Instituto del Fondo Nacional para el Consumo de Los Trabajadores vs. Rosales Martínez Norberto. Oral Mercantil Prevención. 1 Acdo. Núm. Exp. 382/2023.

Jiménez Ortiz Carlos Esteban vs. Mondragón Tamayo Julio. Oral Civil Razon Actuarial y Turno. 1 Acdo. Núm. Exp. 190/2022.

López Terrazas Alejandro vs. American Express Company México S.A. de C.V. Oral Mercantil No Ha Lugar. 1 Acdo. Núm. Exp. 30/2020.

López Carrillo Francisco vs. Qualitas Compañía de Seguros S.A. de C.V. Oral Mercantil Siara No Informa. 1 Acdo. Núm. Exp. 336/2022.

Ramírez Rodríguez Graciela su Sucesión vs. Roberto César de Santiago Guerrero. Oral Civil Dem. Manifiesta Conformidad Con Billete de Depósito Exhibido. 1 Acdo. Núm. Exp. 980/2018.

Ríos Castillo Hugo Fernando vs. Fortanel y Camacho María Luisa Cayetana. Oral Civil Desechado Oc. 1 Acdo. Núm. Exp. 364/2023.

Ritual de Lo Habitual, Sapi de C.V. vs. Operadora de Hoteles Umbral, S.A. de C.V. y Operadora Hotel Centro Histórico, S. de R. L. de C.V. y Administradora de Inversiones M2, S.A. de C.V. Oral Mercantil No Ha Lugar. 1 Acdo. Núm. Exp. 120/2022.

Rosales Reyes María del Carmen vs. Latapi y Fox José Luis su Sucesión. Oral Mercantil Inc. de Liquidación de Intereses Moratorios. 1 Acdo. Núm. Exp. 326/2016.

Sánchez, S.A. de C.V. vs. Blue Print Lc, S.A. de C.V. Oral Mercantil Turno. 1 Acdo. Núm. Exp. 654/2022.

Secreto. Providencias Precautorias Mercantil Acuse Siara. 1 Acdo. Núm. Exp. 310/2023.

Sistemas Opcionales en Servicios, S.A. de C.V. vs. Radiomovil Dipsa, S.A. de C.V. Oral Mercantil Prevención. 1 Acdo. Núm. Exp. 404/2023.

Tartakovski Fuhrman Alberto y Tartakovski Fuhrman Natali vs. Banco Ve por más Sa Institución de Banca Múltiple Grupo Financiero Ve por más en su Carácter de Fiduciario. Oral Mercantil Turno. 1 Acdo. Núm. Exp. 14/2023.

AUDIENCIAS

Banco Nacional de Obras y Servicios Públicos, Sociedad Nacional de Crédito, Institución Banca de Desarrollo, como Fiduciario en el Fideicomiso Fondo Nacional de Habitaciones Populares (Fonhapo) vs. Contreras Valdez Edgar. Se Señala Fecha para Aud. Prelim. Oral Mercantil. 1 Audiencia. Núm. Exp. 248/2023.

Cadiz Venture S.A. de C.V. vs. Basurto Urbina Joel. Se Señala Fecha para Aud. Prelim. Oral Civil. 1 Audiencia. Núm. Exp. 790/2022.

LA SECRETARIA DE ACUERDOS
LIC. SILVIA SOTO ESCALANTE

SOLO CONSULTA
SOLO CONSULTA
SOLO CONSULTA

SECRETARÍA "B"
ACUERDOS DEL 11 DE JULIO DEL 2023

Argaez Parra Alicia vs. Promotora Tarimbaro S.A. de C.V. Oral Mercantil Vista a la Dem. Con Inc. de Liquidación de Intereses Moratorios. 2 Acdos. Núm. Exp. 365/2022.
BBVA México, S.A., Institución de Banca Múltiple, Grupo Financiero BBVA México vs. Traslados Terrestres y & M, S.A. de C.V. y Jerónimo Flores Irma. Oral Mercantil Respuesta Sat. 1 Acdo. Núm. Exp. 139/2023.
Caballero Pérez Pablo vs. Zurich Santander Seguros México S.A. Oral Mercantil Actuario Deja Cit. a la Tercera Interesada. 1 Acdo. en Amparo. Núm. Exp. 205/2022 Promov. por Pablo Caballero Pérez.
Communitas Aurum Sapi de C.V. vs. Mayo Pérez José Rogelio. Oral Mercantil Auto Admis. Oral Mercantil. 1 Acdo. Núm. Exp. 341/2023.
Copachisa S.A. de C.V. vs. Axa Seguros S.A. de C.V. Oral Mercantil Informa Lugar, Fecha y Nombre de la Persona que Atenderá a Los Peritos. 1 Acdo. Núm. Exp. 639/2022.
Ecoturistica de Xcalak S.A. de C.V. vs. Seguros Atlas S.A. Oral Mercantil Dictamen Perito Actora Incidentista. 1 Acdo. Núm. Exp. 115/2020.
González Pérez José Jorge. Juris. Voluntaria Civil Prevención Juris. Voluntaria (Ad Perpetuam). 1 Acdo. Núm. Exp. 403/2023.
Grupo Gastronómico San Ángel Floresta S.A. de C.V. vs. Banco Santander México S.A. Institución de Banca Múltiple Grupo Financiero Santander México. Oral Mercantil Ejecc. Forsoza. 1 Acdo. Núm. Exp. 671/2022.
Imagen y Diagnóstico Médico Especializado S.A. de C.V. vs. Sanatorio Trinidad S.A. de C.V. Oral Mercantil Siara Informa Sobre Cuenta Banamex. 1 Acdo. Núm. Exp. 651/2022.
Impulsora Arca Sociedad Anónima de Capital Variable vs. Diseño Ingeniería y Manufacturas S.A. de C.V. Exhortos Civil Exh. Foráneo No Ajustado a Derecho. 1 Acdo. en Exhorto. Núm. Exp. 415/2023.
Jan Arguello Odet Marisela vs. Herrera Alavez Elvia Sara. Oral Civil Turno. 1 Acdo. Núm. Exp. 329/2023.
Kantorovich Wladislavovsky Sergio y Kantorovich Wladislavovsky de Cielak Lilián y Kantorovich Wladislavovsky de Cielak Cynthia y Kantorovich Wladislavovsky Karla vs. Den Desarrollo Inmobiliario Sociedad Anónima de Capital Variable. Oral Mercantil Comparecencia Notifica a la Dem. Cumplimineto de la Ejecutoria. 1 Acdo. Núm. Exp. 293/2022.
Maldonado Camacho Eugenia Marina y También Conocida como Marina Eugenia Maldonado Camacho vs. Nacional Financiera Sociedad Nacional de Crédito Institución de Banca de Desarrollo en su Carácter de Fiduciario en el Fondo de Desarrollo Económico del Distrito Federal Fondeco Df. Oral Civil Contestación a la Demanda. 1 Acdo. Núm. Exp. 277/2023.
Martínez López Janitzio Jorge vs. Auto Financiamiento Automotriz S.A. de C.V. y Cresta Iztapalapa S.A. de C.V. y Car Mart Comunicaciones S.A. de C.V. Carmart y Hdi Seguros S.A. de C.V. Oral Mercantil Vista a la Actora Con Cheque de Autofinanciamiento Automotriz. 1 Acdo. Núm. Exp. 397/2022.
Martínez López Janitzio Jorge vs. Auto Financiamiento Automotriz, S.A. de C.V. y Cresta Iztapalapa, S.A. de C.V. y Car Mart Comunicaciones, S.A. de C.V. y Hdi Seguros, S.A. de C.V. Oral Mercantil Informe Federal Firme Auto que Desecha Demanda de Amparo. 1 Acdo. en Amparo. Núm. Exp. 397/2022 Amparo por Auto Financiamiento Automotriz S.A. de C.V. D. C. 477/2023.
Secreto. Ejecutivo Mercantil Oral Mercantil Dada Cita para Diligencia. 1 Acdo. Núm. Exp. 153/2023.
Secreto. Ejecutivo Mercantil Requerimiento de Pago, Emb. y Emplaz. Juic. Ejecutivo Mercantil Oral. 1 Acdo. Núm. Exp. 375/2022.
Secreto. Ejecutivo Mercantil Oral Mercantil Turno. 1 Acdo. Núm. Exp. 67/2023.
Secreto. Ejecutivo Mercantil Oral Mercantil Autorización. 2 Acdos. Núm. Exp. 677/2022.
Todoempaque Cartones Mexicanos S.A. de C.V. vs. Losetas Asfalticas, S. de R. L. de C.V. Oral Mercantil Se Da Vista a la Parte Actora. 1 Acdo. Núm. Exp. 297/2020.
AUDIENCIA
Portilla Juárez Óscar vs. Sistema de Crédito Automotriz, S.A. de C.V. Acta Minima de Aud. Oral Mercantil. 1 Audiencia. Núm. Exp. 241/2023.

LA SECRETARIA DE ACUERDOS
LIC. GUADALUPE PÉREZ FERREIRA

SECRETARÍA "C"
SIN PUBLICACIÓN

DÉCIMO QUINTO DE LO CIVIL DE PROCESO ORAL Y DE TUTELA DE DERECHOS HUMANOS DE LA CIUDAD DE MÉXICO

SECRETARÍA "A"
ACUERDOS DEL 11 DE JULIO DEL 2023

Aguilar Gálvez Gabriela Alejandra vs. Oil And Gas Alliance, Sociedad Anónima de Capital Variable. Oral Mercantil Agrega Resp Imss. 1 Acdo. Núm. Exp. 28/2019.
Cortez Lozada Alba Paola vs. Nicolás Flores Daniel. Cump. de Contrato Oralidad Civil Agrega Oficio Mp. 1 Acdo. Núm. Exp. 194/2023.
Energi Solution Of Américas S.A. de C.V. vs. Desarrollo del Sureste Playa del Carmen Tulum S.A. de C.V. Juris. Voluntaria Oral Civil Desechamiento. 1 Acdo. Núm. Exp. 357/2023.
Gómez García Juan David vs. Alonso López José María y Alonso López Ruperta Emilia. Prescrip. Positiva Oralidad Civil Respuesta Semovi Vista. 1 Acdo. Núm. Exp. 777/2022.
Hewlett Packard Operations México S. de R. L de C.V. vs. Zona Integral de Belleza, S.A. de C.V. Ejecutivo Mercantil Oral Oralidad Mercantil Admite Amparo Directo. 1 Acdo. en Cuaderno_Amparo_Dem. Núm. Exp. 37/2023.
Instituto del Fondo Nacional para el Consumo de Los Trabajadores vs. Villa Cordero José de Jesús. Cump. de Contrato Oralidad Mercantil Prevención. 1 Acdo. Núm. Exp. 377/2023.
Prestaciones Hdm S.A. P. I. de C.V. vs. Hewlett-Packard Operations México S. de R. L. de C.V. Oral Mercantil Girar Oficios. 1 Acdo. Núm. Exp. 58/2021 Tomo I.
R R Impermeabilizantes S.A. de C.V. vs. Constructora Hospital Tláhuac S.A. de C.V. Oral Mercantil Respuesta Cfe Moral. 2 Acdos. Núm. Exp. 700/2022.
Secreto. Ejecutivo Mercantil Oral Oralidad Mercantil Reconoce Pers Apoderado. 1 Acdo. Núm. Exp. 101/2023.
Secreto. Ejecutivo Mercantil Oral Oralidad Mercantil Vista Exh. Sin Diligenciar. 1 Acdo. Núm. Exp. 111/2023.
Secreto. Ejecutivo Mercantil Oral Oralidad Mercantil Agrega Exhorto. 1 Acdo. Núm. Exp. 4/2023.
Tecnocent S.A. de C.V. vs. Advanced Publishing Group S.A. de C.V. Oral Mercantil Disposición Exhorto. 1 Acdo. Núm. Exp. 540/2022.

LA SECRETARIA DE ACUERDOS
LIC. ARGELIA ÁLVAREZ ROCHA

SECRETARÍA "B"
ACUERDOS DEL 11 DE JULIO DEL 2023

Banco Invex, Sociedad Anónima, Institución de Banca Múltiple Invex, Grupo Financiero en su Carácter de Fiduciario en el Fideicomiso Irrevocable de Centro de Capital Identificado Bajo el Número 860 vs. Magaly Zamudio Manzanero. Oral Mercantil Girar Of Arc Jud. 1 Acdo. en Expedientillo. Núm. Exp. 407/2017.
Cervantes Lebrija S.C. vs. Grupo Ordas Howden Agente de Seguros y de Fianzas Sapi de C.V. Oral Civil Oficio de Federales Turna Cédula. 1 Acdo. en Cuaderno_Amparo_Act. 1 Acdo. en Cuaderno_Amparo_Dem. Núm. Exp. 92/2023.
Hernández Portillo Félix vs. Policarpo Mendieta González y Marcelina Venegas Ayala de Mendieta. Oral Civil Nueva Cuenta. 1 Acdo. Núm. Exp. 221/2019.
Robles Amescua Ma de Jesús y También Conocida como María García y García Rosas Sergio y También Conocido como Sergio Rosas García vs. Bienes Programados S.A. de C.V. Oral Mercantil Ced Turno. 1 Acdo. en Seccion_De_Ejecución. Núm. Exp. 605/2022.
Secreto. Ejecutivo Mercantil Oral Oralidad Mercantil Ordena Exhortos para Inscripción. 1 Acdo. en Incidente. Núm. Exp. 220/2023.
Secreto. Ejecutivo Mercantil Oral Oralidad Mercantil Admis. Ejecutivo Mercantil. 1 Acdo. Núm. Exp. 372/2023.
Secreto. Ejecutivo Mercantil Oral Oralidad Mercantil Providencias Precautorias. 1 Acdo. en Incidente. Núm. Exp. 372/2023 Providencias Precautorias.
Secreto. Ejecutivo Mercantil Oral Oralidad Mercantil Admis. Ejecutivo Mercantil Oral. 1 Acdo. Núm. Exp. 408/2023.

SOLO CONSULTA
SOLO CONSULTA
SOLO CONSULTA

Soto Zamora Cristina Aracely vs. Sánchez Garza María Isabel. Otros Oralidad Civil Ced S/Dilig. Returno. 1 Acdo. Núm. Exp. 362/2023.
Torres Martínez María Eugenia Myriam vs. Selector S.A. de C.V. Oral Mercantil Disp Cheq. 1 Acdo. Núm. Exp. 110/2021.
SENTENCIA INTERLOCUTORIA
Lucio Bear Ricardo vs. Zempoalteca Olguín Rubí Jazmín. Oral Mercantil Sent. Interl. 1 Núm. Exp. 248/2022

LA SECRETARIA DE ACUERDOS
LIC. SANDRA ITZEL ZARATE

SECRETARÍA "C"
ACUERDOS DEL 11 DE JULIO DEL 2023

Ascencio Ascencio Gabriela vs. Ávila Martínez Gabriela y Rojas Ávila Gabriela vs. Banco Nacional de Obras y Servicios Públicos, S. N. C, como Fiduciario en el Fideicomiso Fondo Nacional de Habitaciones Populares. Ord. Civil Resp Semovi. 1 Acdo. Núm. Exp. 349/2022.
Banco Autofin México S.A., Institución de Banca Múltiple vs. Revilla Álvarez Alma Rosa. Otros Oralidad Mercantil Elab Ced. 1 Acdo. Núm. Exp. 296/2023.
BBVA México, S.A., Institución de Banca Múltiple, Grupo Financiero BBVA México vs. Amelia Santin Laura. Cump. de Contrato Oralidad Mercantil Ced Sd/Vista. 1 Acdo. Núm. Exp. 333/2023.
Campi Alimentos S.A. de C.V. vs. Work Place Service S. C. y Caloca Palacios Víctor Manuel. Ejecutivo Mercantil Oral Oralidad Mercantil Req Dem Elec. 1 Acdo. Núm. Exp. 409/2023.
García Navarro Sergio vs. Sinergia en el Mundo Hipotecario y Jurídico S.A. de C.V. Juris. Voluntaria Oral Civil Sicor Act. 1 Acdo. Núm. Exp. 360/2023.
González Aguiano Transito vs. Banco Mercantil del Norte, S.A. Institución de Banca Múltiple, Grupo Financiero Banorte S.A. Cump. de Contrato Oralidad Mercantil Devolución de Exhorto. 1 Acdo. en Exhorto. Núm. Exp. 399/2023.
León Chávez Abraham Isaac vs. 2Otree Sapi y Loizaga Piera Miguel. Resc. de Contrato Oralidad Mercantil Exh. Sd/Vista. 1 Acdo. Núm. Exp. 90/2023.
Malanco Rodríguez Jorge Alberto Cristóbal vs. Qualitas Compañía de Seguros S.A. de C.V. Oral Mercantil Admite Inci/Turno. 1 Acdo. Núm. Exp. 133/2022.
Ruíz Oliver Óscar vs. Luis Herrera Rutilio Ismael. Ejecutivo Mercantil Oral Mercantil Elab Of Rppc. 1 Acdo. Núm. Exp. 300/2022.
Secreto. Ejecutivo Mercantil Oral Oralidad Mercantil Exh. Garantía. 1 Acdo. en Incidente. Núm. Exp. 169/2023.
Secreto. Providencias Precautorias Mercantil Res Ine. 1 Acdo. Núm. Exp. 186/2021.
Secreto. Providencias Precautorias Oral Mercantil Exhibe Garantía Elab Of. 1 Acdo. Núm. Exp. 329/2023.
Secreto. Ejecutivo Mercantil Oral Oralidad Mercantil Desechamiento. 1 Acdo. Núm. Exp. 406/2023.
Sánchez Gutiérrez Porfirio vs. Sandoval Manjarrez Pedro. Proforma Oralidad Civil Resp Ined. 1 Acdo. Núm. Exp. 23/2023.
Unifin Financiera Sab de C.V. vs. Consorcio Trebiño S.A. de C.V. y Silva González Ricardo. Oral Mercantil Nva Cta. 1 Acdo. Núm. Exp. 173/2022.
AUDIENCIA
García Villegas David vs. Sigala Tlaxcalteca Carlos Alberto y Tlaxcalteca Rojas María Gregoria. Fija Aud. Prelim. Oral Civil. 1 Audiencia. Núm. Exp. 690/2022.

LA SECRETARIA DE ACUERDOS
LIC. CLAUDIA MERA ROSAS

DÉCIMO SEXTO DE LO CIVIL DE PROCESO ORAL Y DE TUTELA DE DERECHOS HUMANOS DE LA CDMX

SECRETARÍA "A"
ACUERDOS DEL 11 DE JULIO DEL 2023

Daimler Financial Services México Sociedad de Responsabilidad Limitada de Capital Variable vs. Santiago Monreal Adolfo. Ejecutivo Mercantil Oral Mercantil 1 Acdo. Núm. Exp. 116/2022.
Editorial Santillana S.A. de C.V. vs. Jiménez Vázquez María de Lourdes y Espinobarros Ruíz Hudelia. Providencias Precautorias Mercantil 1 Acdo. Núm. Exp. 61/2023.
González Hernández Ernesto vs. BBVA México Sa Institución de Banca Múltiple Grupo Financiero BBVA México. Oral Mercantil 1 Acdo. Núm. Exp. 316/2023.
Grupo Collado S.A. de C.V. vs. Gevuracero S.A. de C.V. y García Delgado Otóniel. Ejecutivo Mercantil Oral Mercantil 1 Acdo. Núm. Exp. 362/2022.
Hernández Gutiérrez Sara Verónica vs. Banco Nacional de México Sa Integrante del Grupo Financiero Banamex. Oral Mercantil 2 Acdos. Núm. Exp. 530/2022.
Instituto del Fondo Nacional de la Vivienda para los Trabajadores, (Infonavit) vs. Jasso Dávila Martha Teresa. Oral Civil 1 Acdo. Núm. Exp. 616/2018.
Masarela S.A. de C.V. vs. Comité Nacional de Productividad e Innovación Tecnológica A.C. Oral Mercantil 1 Acdo. Núm. Exp. 402/2023.
Matarasso Sissa Salomón vs. Grupo Nacional Provincial Sab. Oral Mercantil 1 Acdo. Núm. Exp. 201/2023.
Sáinz Orozco José de Jesús vs. Banco Santander (México), S.A., Institución de Banca Múltiple, Grupo Financiero Santander México. Oral Mercantil 1 Acdo. en Exhorto. Núm. Exp. 400/2023.
Secreto. Ejecutivo Mercantil Oral Mercantil 1 Acdo. Núm. Exp. 406/2023.
Unifin Financiera, S.A. B. de C.V. vs. Indugas, S.A. de C.V. y Vázquez Sienties Luis. Oral Mercantil 1 Acdo. Núm. Exp. 2/2023.
Vanguardia Libertad y Ocd, S. C., de C.V., A. P., de R. L. de C.V. vs. Gustavo Cervantes Cervantes. Oral Mercantil 1 Acdo. Núm. Exp. 340/2015.
Villarreal Gálvez Marcos José vs. Grupo Marzuz S.A. de C.V. y Zubieta Nava José Luis. Oral Civil 1 Acdo. Núm. Exp. 151/2023.
AUDIENCIA
Shear García Laila Tame vs. Cabrera Vivanco Claudia. Aud. de Juic. Oral Mercantil. 1 Audiencia. Núm. Exp. 702/2022.
SENTENCIA DEFINITIVA DEL 11 DE JULIO DEL 2023
Shear García Laila Tame vs. Cabrera Vivanco Claudia. Oral Mercantil Sent. Def. 1 Núm. Exp. 702/2022

LA SECRETARIA DE ACUERDOS
LIC. TANIA GARCÍA ORTIZ

SECRETARÍA "B"
ACUERDOS DEL 11 DE JULIO DEL 2023

Caja de Previsión de la Policía Preventiva de la Ciudad de México vs. Yáñez Gutiérrez Martín. Oral Civil 2 Acdos. Núm. Exp. 374/2023.
Caja de Previsión de la Policía Preventiva del Distrito Federal (Hoy Ciudad de México) vs. Juárez Orozco David Felipe. Oral Civil 1 Acdo. Núm. Exp. 785/2022.
Loyo Hernández Marcos vs. César Olivares Calderón. Oral Civil 1 Acdo. en Expedientillo. Núm. Exp. 23/2020 Expdllo. Bis 2.
Secreto. Ejecutivo Mercantil Oral Mercantil 1 Acdo. Núm. Exp. 405/2023.
Secreto. Ejecutivo Mercantil 1 Acdo. Núm. Exp. 5/2021.
Simmatowers Ingeniería y Construcción, S.A. de C.V. vs. Proyección Estratégica de Activos y Valores México, S.A. de C.V. Oral Civil 2 Acdos. Núm. Exp. 463/2018.
NO PUBLICADO
Comercializadora Hergonmor S.A. de C.V. vs. Banca Afirme Sa Institución de Banca Múltiple Afirme y Grupo Financiero Banorte Sab de C.V. Oral Mercantil No Pub. 2 Acdos. Núm. Exp. 83/2023.
AUDIENCIA
Flores Espinosa Emeterio vs. BBVA México Sa Institución de Banca Múltiple Grupo Financiero BBVA México. Aud. de Juic. Con Convn. Oral Mercantil. 1 Audiencia. Núm. Exp. 133/2023.
Montepio Luz Saviñon Iap vs. López Benítez Blanca Lizbeth. Aud. de Juic. Oral Mercantil. 1 Audiencia. Núm. Exp. 73/2023.
NO PUBLICADO
Comercializadora Hergonmor S.A. de C.V. vs. Banca Afirme Sa Institución de Banca Múltiple Afirme y Grupo Financiero Banorte Sab de C.V. No Pub. Oral Mercantil. 1 Audiencia. Núm. Exp. 83/2023.
SENTENCIA DEFINITIVA DEL 11 DE JULIO DEL 2023
Montepio Luz Saviñon Iap vs. López Benítez Blanca Lizbeth. Oral Mercantil Sent. Def. 1 Núm. Exp. 73/2023

EL SECRETARIO DE ACUERDOS
LIC. IRAM OMAR SOLÍS CORTE

SOLO CONSULTA
SOLO CONSULTA
SOLO CONSULTA

SECRETARÍA "C"
ACUERDOS DEL 11 DE JULIO DEL 2023

Arellano Cruz Esperanza vs. Servicios Profesionales de Enlaces Jurídicos S de R.L. de C.V. Oral Civil Principal. 1 Acdo. Núm. Exp. 328/2023.
Asesoría Especializada Galas S.A. de C.V. vs. Sanatorio Trinidad S.A. de C.V. Oral Mercantil Principal. 1 Acdo. Núm. Exp. 308/2023.
Banco Santander México Sa Institución de Banca Múltiple Grupo Financiero Santander México vs. Sbc Travel S.A. de C.V. y Marcelo Fuentes María Hermelinda. Ejecutivo Mercantil Oral Mercantil Principal. 1 Acdo. Núm. Exp. 119/2022.
Bustos Baltazar Román vs. Tarjetas Banamex S.A. de C.V. Sofom Er Integrante del Grupo Financiero Banamex y Banco Nacional de México Sa Integrante del Grupo Financiero Banamex. Oral Mercantil Principal. 2 Acdos. Núm. Exp. 379/2023.
Lira Santiago Sonia Elena vs. Zurich Compañía de Seguros, S.A. Oral Mercantil Expedientillo. 1 Acdo. en Expedientillo. Núm. Exp. 896/2019.
Mendoza de la Concha Nayely Betzabe vs. Seguros Inbursa S.A. Grupo Financiero Inbursa. Oral Mercantil Principal. 1 Acdo. Núm. Exp. 358/2022.
Miranda Tardiff Mildred vs. Ingrand S.A. de C.V. Epsilon. Oral Mercantil Principal. 1 Acdo. Núm. Exp. 309/2023.
Secreto. Ejecutivo Mercantil Oral Mercantil Ejecutivo Mercantil Oral. 1 Acdo. Núm. Exp. 17/2023.
Secreto. Providencias Precautorias Mercantil Providencias Precautorias. 1 Acdo. Núm. Exp. 197/2023.
Téllez Gaspar Víctor vs. Hospital General Dr. Manuel Gea González. Ejecutivo Mercantil Oral Mercantil Ejecutivo Mercantil Oral. 3 Acdos. Núm. Exp. 288/2023.
Valadez Cruz Karen Alexis vs. Soberón de Fernández Ana María y Soberón de Martín Rosa Carmen. Oral Civil Principal. 2 Acdos. Núm. Exp. 389/2023.
Vértiz Gutiérrez Humberto Víctor Alfonso vs. Rivas Morelos Mario Alberto. Oral Civil Principal. 1 Acdo. Núm. Exp. 209/2022.
NO PUBLICADOS
Saldívar Díaz Mireya Nahiruby vs. Construcciones Aldesem S.A. de C.V. y Ingeniería y Servicios Adm S.A. de C.V. Oral Mercantil No Publicado. 1 Acdo. Núm. Exp. 398/2023.
Sánchez de Tagle Pimentel Verónica vs. Bermeo García Martha Yolanda. Ejecutivo Mercantil Oral Mercantil No Publicado. 1 Acdo. Núm. Exp. 399/2023.

LA SECRETARIA DE ACUERDOS
LIC. MABEL RÍOS RICOY

DÉCIMO SÉPTIMO DE LO CIVIL DE PROCESO ORAL

SECRETARÍA "A"
ACUERDOS DEL 11 DE JULIO DEL 2023

BBVA México, S.A., Institución de Banca Múltiple, Grupo Financiero BBVA México vs. Echeverría Mendoza Paolo César. Oral Mercantil 1 Acdo. Núm. Exp. 407/2023.
Caja de Previsión de la Policía Preventiva de la Ciudad de México vs. Mora Vargas Armando. Oral Civil 1 Acdo. Núm. Exp. 374/2023.
Carreño García También Conocida como Claudia Carreño de Gama. Claudia vs. Mausoleos del Ángel, S.A. de C.V. y Grupo Gayosso, S.A. de C.V. Oral Mercantil 1 Acdo. Núm. Exp. 361/2023.
Grupo Darbi, S.A. de C.V. Sofom. E. N. R vs. Portas Ledesma Francisco Javier. Oral Mercantil 1 Acdo. Núm. Exp. 541/2022.
Grupo Mlr Servicios Creativos y de Comunicación Integral, S. C vs. Grupo Viajaclick, S.A. P. I. de C.V. Oral Mercantil 1 Acdo. en Expedientillo. Núm. Exp. 227/2023.
José Fidel Magaña Villanueva vs. Banco Azteca, S.A., Institución de Banca Múltiple. Oral Mercantil 1 Acdo. en Cuaderno_Amparo_Dem. Núm. Exp. 210/2023.
Mario Alberto Rodríguez Tamayo vs. Álvaro Vargas Flores. Oral Mercantil 1 Acdo. Núm. Exp. 777/2018.
Patrimonio S.A. de C.V., Sociedads de Objeto Limitado vs. Vázquez Medrano Claudia. Oral Mercantil 1 Acdo. en Exhorto. Núm. Exp. 410/2023.
Secreto. Nul. de Juic. Concluido Civil 2 Acdos. Núm. Exp. 127/2021.
Vargas del Ángel, en su Carácter de Endosatario en Proc. de Sergio Aguirre Sandoval Raúl vs. Khartchenko Vladislav. Ejecutivo Mercantil Oral Mercantil 1 Acdo. en Exhorto. Núm. Exp. 417/2023.
Yerik Agencia de Marketing y Comunicaciones Integral S.A. de C.V. y Yerik Agencia de Marketing y Comunicación Integral, S.A. de C.V. vs. Jallac Diseño y Publicidad S.A. de C.V. y Calleja Valencia Roberto y Jasso Valencia Sergio Alfonso y Jallac Diseño y Publicidad, S.A. de C.V. y Roberto Calleja Valencia y Sergio Alfonso Jasso Valencia. Oral Mercantil 1 Acdo. Núm. Exp. 404/2023.
SENTENCIA INTERLOCUTORIA
Reyes Diana Hernández vs. Morales Roberto Emerson Vázquez y Gloria María Talancon. Ejecutivo Mercantil Oral Oralidad Mercantil Sent. Interl. 1 Núm. Exp. 351/2022

LA SECRETARIA DE ACUERDOS
LIC. VALERIA LORENA JUÁREZ CALVO

SECRETARÍA "B"
ACUERDOS DEL 11 DE JULIO DEL 2023

BBVA México, S.A., Institución de Banca Múltiple, Grupo Financiero BBVA México vs. Delgadillo González Martín César. Oral Mercantil Prevención. 1 Acdo. Núm. Exp. 415/2023.
Fauvet Nájera María Isabel vs. Seguros Banorte, S.A. de C.V., Grupo Financiero Banorte, como Fusionante de Aseguradora Interacciones, S.A. de C.V., Grupo Financiero Interacciones, como Fusionada. Oral Mercantil Razon Actuarial. 1 Acdo. Núm. Exp. 615/2016 Tomo II.
Galicia Martínez María Victoria vs. Juliana Galicia Martínez. Oral Civil No Acuerda. 1 Acdo. Núm. Exp. 722/2016.
Nr Finance México, S.A. de C.V. vs. Carrillo Gamboa Carlos. Ejecutivo Mercantil Oral Mercantil Se Ordena Exhorto. 1 Acdo. Núm. Exp. 20/2023.
Portafolio de Negocios, S.A. de C.V. Sofom E. R vs. Constructores y Asociados Yoca, S.A. de C.V. y Bautista Lemus. Elizabeth y Camacho Barrios. Víctor Manuel y Barrios Flores. Josefina y Camacho Barrios. Roberto. Ejecutivo Mercantil Oral Mercantil Se Ordena Remate. 2 Acdos. Núm. Exp. 8/2022.
Romero Berrocal Noemí vs. Berrocal Aguirre Siria Marcela. Oral Civil Prevención. 1 Acdo. Núm. Exp. 408/2023.
Secreto. Ejecutivo Mercantil Oral Mercantil Desechamiento. 1 Acdo. Núm. Exp. 382/2023.
Secreto. Ejecutivo Mercantil Oral Mercantil Razon Actuarial. 2 Acdos. Núm. Exp. 435/2022.
Vía Óptima México, S.A. de C.V. vs. 5m2 Airports, S.A. de C.V. Oral Mercantil Solicita Cotejo de Poder. 1 Acdo. Núm. Exp. 98/2023.
Volkswagen Leasing, S.A. de C.V. vs. Transportadora Jesdar, S.A. de C.V. Oral Mercantil Desecha. 1 Acdo. Núm. Exp. 405/2023.

LA SECRETARIA DE ACUERDOS
LIC. IVETTE MIRIAM VILLEGAS ÁNGELES

SECRETARÍA "C"
ACUERDOS DEL 11 DE JULIO DEL 2023

Secreto. Ejecutivo Mercantil Oral Mercantil 1 Acdo. Núm. Exp. 406/2023.
Villanueva Castillo Gonzalo vs. Flores Rodríguez José Arturo. Nul. de Juic. Concluido Civil 1 Acdo. Núm. Exp. 59/2021.
AUDIENCIAS
Carlos Evaristo Izquierdo Ortega y Carlos Gabriel Izquierdo Ortiz vs. Castillo Rosas David. Oral Civil. 1 Audiencia. Núm. Exp. 666/2019.
Solís Villa Sheila Adhara vs. Carrillo Martínez Virginia. Oral Civil. 1 Audiencia. Núm. Exp. 679/2022.

LA SECRETARIA DE ACUERDOS
LIC. IVETTE MIRIAM VILLEGAS ÁNGELES

DÉCIMO OCTAVO DE LO CIVIL DE PROCESO ORAL

SECRETARÍA "A"
ACUERDOS DEL 11 DE JULIO DEL 2023

Banco Mercantil del Norte Sa vs. Barajas Faisan S.A. de C.V. Ejecutivo Mercantil Oral Mercantil 2 Acdos. Núm. Exp. 371/2023.

SOLO CONSULTA
SOLO CONSULTA
SOLO CONSULTA

BBVA México Sa Institución de Banca Múltiple Grupo Financiero BBVA México vs. Ferreinstalaciones Ramírez S.A. de C.V. y Ramírez González Jorge Arturo y Camberos Gutiérrez Martha Alicia y Ramírez González J. Jesús y Rosales Campos Blanca Patricia. Providencias Precautorias Civil 2 Acdos. Núm. Exp. 271/2023.

BBVA México, S.A., Institución de Banca Múltiple, Grupo Financiero BBVA México vs. Gómez Olivares Esau Alfredo. Oral Mercantil 1 Acdo. en Incidente. Núm. Exp. 224/2023 Providencias Precautorias.

Caja de Previsión de la Policía Preventiva de la Ciudad de México vs. Velázquez Ríos Margarita. Oral Civil 8 Acdos. Núm. Exp. 17/2023.

Credis de México Sociedad Anónima de Capital Variable Sofom Enr vs. Kiav Electroconstrucciones S.A. de C.V. y Avilés Rivero Viridiana. Providencias Precautorias Mercantil 1 Acdo. Núm. Exp. 244/2023.

Daimer Financial Services México Sociedad de Responsabilidad Limitada de Capital Variable vs. Cortés Medina Jairo Ricardo. Providencias Precautorias Civil 1 Acdo. Núm. Exp. 251/2023.

García Fernández José Antonio y García Fernández Placido José y Tec Electrónica S.A. de C.V. vs. Banco del Bajío Sociedad Anónima Institución de Banca Múltiple. Oral Mercantil 1 Acdo. en Amparo. Núm. Exp. 20/2023 Promov. por Tec Electronoica.

Lautex Importaciones Sociedad Anónima de Capital Variable vs. Capital Empresarial a Favor de la Inversión S.A. de C.V. Oral Mercantil 1 Acdo. Núm. Exp. 404/2023.

Muñoz Celis Alfonso vs. BBVA México Sa Institución de Banca Múltiple Grupo Financiero BBVA México. Oral Mercantil 1 Acdo. Núm. Exp. 341/2022.

Regulus 333, S.A. P. I. de C.V. vs. Hu Pa Lu Energy, S.A. de C.V. Oral Mercantil 1 Acdo. Núm. Exp. 234/2023.

Secreto. Ejecutivo Mercantil Oral Mercantil 1 Acdo. en Incidente. Núm. Exp. 327/2023 de Providencias Precautorias.

EL SECRETARIO DE ACUERDOS
LIC. ISRAEL JUÁREZ ZARATE

SECRETARÍA "B"
ACUERDOS DEL 11 DE JULIO DEL 2023

Asesores Integrales de Seguridad Privada e Investigación Frada Sociedad Anónima de Capital Variable vs. Banco Santander México Sa Institución de Banca Múltiple Grupo Financiero Santander México y Zurich Santander Seguros México S.A. Oral Mercantil 1 Acdo. Núm. Exp. 368/2023.

BBVA México, S.A., Institución de Banca Múltiple, Grupo Financiero BBVA México vs. Duhalt Dorbecker Rubén. Oral Mercantil 1 Acdo. Núm. Exp. 355/2023.

Bross Sasson Tania vs. Halfon Levy Isaac. Resc. de Contrato Oralidad Mercantil 1 Acdo. Núm. Exp. 128/2023.

Cisneros Herrera, su Sucesión Patricia vs. Baena Parra Víctor Hugo. Oral Civil 1 Acdo. Núm. Exp. 150/2023.

Cottier Medina Antonio Emmanuel vs. Celevecium S.A. de C.V. Oral Mercantil 1 Acdo. en Expedientillo. Núm. Exp. 265/2023.

Fuentes Mota Rodrigo vs. BBVA México Sa Institución de Banca Múltiple Grupo Financiero BBVA México. Oral Mercantil 1 Acdo. Núm. Exp. 402/2023.

Huerta Bermúdez Claudia Angélica y Huerta Bermúdez Miguel Arturo vs. Martínez Portillo Humberto Adolfo y Director del Registro Público de la Propiedad y del Comercio del Distrito Federal Ahora Ciudad de México. Oral Civil 1 Acdo. Núm. Exp. 332/2023.

Lara González María Esther, su Sucesión vs. Ortiz Piña Rogelio Joel. Oral Civil 1 Acdo. Núm. Exp. 235/2020.

Méndez Cazenave Tapie Adriana vs. Don Apoyo Sapi de C.V. Sofom Enr. Ejecutivo Mercantil Oral Oralidad Mercantil 1 Acdo. en Amparo. Núm. Exp. 112/2023 Amp. Prov por el Dem. Don Apoyo.

Olivares Flores Julio César vs. BBVA México Sa Institución de Banca Múltiple Grupo Financiero BBVA México. Oral Mercantil 1 Acdo. Núm. Exp. 325/2023.

Orozco Romero Miguel Ángel vs. Banco Mercantil del Norte Sa Institución de Banca Múltiple Grupo Financiero Banorte. Oral Mercantil 1 Acdo. Núm. Exp. 778/2022.

Peralta Aranda María Isabel vs. Ramírez Núñez José Santos, a Quien También Se Le Conoce como Ramírez Núñez J. Santos. Oral Civil 2 Acdos. Núm. Exp. 275/2023.

Policía Bancaria e Industrial de la Secretaría de Seguridad Pública del Gobierno del Distrito Federal vs. Asociación de Condóminos de Madero 16, A.C. Oral Civil 2 Acdos. Núm. Exp. 628/2015.

Secreto. Ejecutivo Mercantil Oral Oralidad Mercantil 1 Acdo. Núm. Exp. 302/2022.

Secreto. Providencias Precautorias Civil 1 Acdo. en Exhorto. Núm. Exp. 395/2023.

SENTENCIA DEFINITIVA DEL 11 DE JULIO DEL 2023

Godo Parsa Sapi de C.V. vs. Scotiabank Inverlat Sa Institución de Banca Múltiple Grupo Financiero Scotiabank Inverlat. Oral Mercantil 1 Núm. Exp. 638/2022

LA SECRETARIA DE ACUERDOS
LIC. JOSEFINA BECERRIL HERRERA

SECRETARÍA "C"
ACUERDOS DEL 11 DE JULIO DEL 2023

Caja de Previsión de la Policía Preventiva de la Ciudad de México vs. Bárcenas Zúñiga Hugo. Oral Civil 1 Acdo. Núm. Exp. 213/2023.

Inmobiliaria Dyf Sociedad Anónima de Capital Variable vs. Gobierno del Estado Libre y Soberano de Michoacán de Ocampo. Oral Mercantil 1 Acdo. Núm. Exp. 146/2023.

Miranda García Lilia vs. García Farfán Rodrigo y Corporativo Plenia. Oral Civil 1 Acdo. Núm. Exp. 403/2023.

Román Fernández Claudio vs. Hdi Seguros S.A. de C.V. Oral Mercantil 1 Acdo. en Seccion_De_Ejecución. 1 Acdo. en Cuaderno_Amparo_Dem. Núm. Exp. 713/2022.

Secreto. Ejecutivo Mercantil Oral Mercantil 1 Acdo. Núm. Exp. 239/2023.

Secreto. Ejecutivo Mercantil Oral Mercantil 1 Acdo. en Incidente. Núm. Exp. 239/2023 Providencias Precautorias.

Simunistro y Montaje Industrial de Pebla S.A. de C.V. vs. Durr de México S.A. de C.V. y Otros. Oral Mercantil 1 Acdo. en Exhorto. Núm. Exp. 413/2023.

LA SECRETARIA DE ACUERDOS
LIC. NELLY EDITH MATADAMAS CASTILLO

DÉCIMO NOVENO DE LO CIVIL DE PROCESO ORAL

SECRETARÍA "A"
ACUERDOS DEL 11 DE JULIO DEL 2023

Alupanel México S.A. de C.V. vs. Raco Constructores S.A. de C.V. y Otros. Oral Mercantil 2 Acdos. Núm. Exp. 101/2021.

Alupanel México S.A. de C.V. vs. Raco Constructores S.A. de C.V. y Otros. Oral Mercantil 1 Acdo. en Cuaderno_Amparo_Dem. Núm. Exp. 101/2021 511/2023-I.

Banco Santander México, Sociedad Anónima, Institución de Banca Múltiple, Grupo Financiero Santander México vs. Viveros Bremont Abel Rafael. Providencias Precautorias Mercantil 1 Acdo. Núm. Exp. 210/2023.

BBVA México, S.A., Institución de Banca Múltiple, Grupo Financiero BBVA México vs. Sánchez Hernández Alberto. Oral Mercantil 1 Acdo. Núm. Exp. 417/2023.

BBVA México, S.A., Institución de Banca Múltiple, Grupo Financiero BBVA México vs. Sánchez Hernández Alberto. Oral Mercantil 1 Acdo. Núm. Exp. 414/2023.

Ca. Soluciones Financieras, S.A. de C.V. vs. Comercializadora Líder Mademex y Asociados, S.A. de C.V. y Otro. Oral Mercantil 2 Acdos. Núm. Exp. 240/2021.

Chávez Ponce Óscar vs. Capital Fund IV Sapi de C.V. y Otros. Oral Mercantil 1 Acdo. en Cuaderno_Amparo_Act. Núm. Exp. 97/2021 contra Auto 18-05-2023.

Comercializadora Imd Sociedad Anónima de Capital Variable vs. Condominio Campos Eliseos 45, A.C. Oral Mercantil 1 Acdo. en Amparo. Núm. Exp. 191/2023 Cuad. Amp. Dem Sent Def.

Daimler Financial Services México S. de R. L. de C.V. vs. Vn Trucking S.A. de C.V. y Otra. Ejecutivo Mercantil Oral Mercantil 1 Acdo. Núm. Exp. 157/2020.

Espinosa de Los Monteros Martínez Arturo vs. Green Cover S.A. de C.V. Ejecutivo Mercantil Oral Mercantil 2 Acdos. en Cuaderno_Amparo_Dem. Núm. Exp. 684/2022 760/2023.

SOLO CONSULTA
SOLO CONSULTA
SOLO CONSULTA

Fuentes Barrera Hilario vs. Gómez Flores Salvador. Ejecutivo Mercantil Oral Mercantil 1 Acdo. Núm. Exp. 317/2023.
Instituto del Fondo Nacional para el Consumo de Los Trabajadores vs. Álvarez Lira Mónica. Oral Mercantil 1 Acdo. Núm. Exp. 391/2023.
Instituto del Fondo Nacional de la Vivienda para los Trabajadores (Infonavit) vs. Aldave Portillo Fernando. Oral Civil 1 Acdo. Núm. Exp. 700/2018.
Instituto del Fondo Nacional de la Vivienda para los Trabajadores Infonavit vs. Arrendondo Díaz Jorge y Gutiérrez de la Rosa María del Rosario. Oral Civil 1 Acdo. Núm. Exp. 31/2017.
Secreto. Ejecutivo Mercantil Oral Mercantil 1 Acdo. Núm. Exp. 164/2023.
Secreto. Oral Mercantil 1 Acdo. Núm. Exp. 261/2023.
Secreto. Providencias Precautorias Mercantil Turno a Disposición. 1 Acdo. Núm. Exp. 294/2023.
Vázquez Espinoza Velia Iliana su Sucesión vs. Martínez Juárez María del Pilar. Oral Civil 1 Acdo. Núm. Exp. 111/2023.

EL SECRETARIO DE ACUERDOS
LIC. MARCO ANTONIO SOSA MUNIVE

SECRETARÍA "B"
ACUERDOS DEL 11 DE JULIO DEL 2023

BBVA Bancomer S.A. Institución de Banca Múltiple, Grupo Financiero BBVA Bancomer vs. Benhumea Meneses Luis. Oral Mercantil Acuerdo. 1 Acdo. Núm. Exp. 75/2022.
BBVA México, S.A., Institución de Banca Múltiple, Grupo Financiero BBVA México vs. Sánchez Hernández Alberto. Oral Mercantil Acuerdo. 1 Acdo. Núm. Exp. 415/2023.
BBVA México, S.A., Institución de Banca Múltiple, Grupo Financiero BBVA México vs. Soriano Ocon Yosely. Oral Mercantil Acuerdo. 1 Acdo. Núm. Exp. 398/2023.
Caja de Previsión de la Policía Preventiva del Distrito Federal (Hoy Ciudad de México) vs. Valencia Ortiz Carlos. Otros Oralidad Mercantil Acuerdo. 1 Acdo. Núm. Exp. 55/2020.
Expertos en Computo y Comunicaciones, S.A. de C.V. vs. Krueger International de México S.A. de C.V. y Corporación Edifica S.A. de C.V. Oral Mercantil Acuerdo. 1 Acdo. Núm. Exp. 458/2021.
Gil Fernández Ana Karen vs. Aztec Soluciones Tecnológicas S.A. de C.V. Oral Mercantil Acuerdo. 1 Acdo. Núm. Exp. 400/2022.
Gómez Fuentes Paulina vs. Gómez Fuentes María Blanca su Sucesión. Oral Civil Acuerdo. 1 Acdo. Núm. Exp. 425/2019.
Grupo Peraleza S.A. de C.V. vs. Jekmar Construcciones, S.A. de C.V. Oral Mercantil Acuerdo. 1 Acdo. Núm. Exp. 95/2021.
Instituto del Fondo Nacional de la Vivienda para los Trabajadores (Infonavit) vs. Gómez Castillo Alfredo y Otra. Oral Civil Acuerdo. 1 Acdo. Núm. Exp. 568/2017.
Instituto del Fondo Nacional de la Vivienda para los Trabajadores vs. Fierro Ruíz Heriberto. Oral Civil Acuerdo. 1 Acdo. Núm. Exp. 60/2019.
Merchant Merchand María del Rosario vs. Gusram S.A. de C.V. Oral Mercantil Acuerdo. 1 Acdo. Núm. Exp. 85/2022.
Paccar Financial México S.A. de C.V. Sofom Enr vs. Cotija Mercantil S.A. de C.V. y de la Parra de la Parra Miguel. Oral Mercantil Acuerdo. 1 Acdo. Núm. Exp. 95/2022.
Portafolio de Negocios S.A. de C.V. Sofom Er vs. Gihon Industrial, S.A. de C.V. y Novoa Hernández Érika Adriana y Andujo Lizárraga Omar Fabricio. Providencias Precautorias Mercantil 1 Acdo. Núm. Exp. 412/2023.
Ruíz Facio César Iván vs. Operadora de Fast Food Sky S.A. de C.V. Oral Mercantil Acuerdo. 3 Acdos. Núm. Exp. 348/2023.
Santos Moncada Ponce Quien También Acostumbra Llamarse José Santos Moncada Ponce vs. Julián Morales Valencia Quien También Acostumbra Llamarse Julián M. Valencia. Oral Civil Acuerdo. 1 Acdo. Núm. Exp. 585/2022.
Secreto. Ejecutivo Mercantil Oral Mercantil Acuerdo. 1 Acdo. Núm. Exp. 262/2022.
Secreto. Medios Preparatorios Mercantil Acuerdo. 1 Acdo. Núm. Exp. 292/2022.
Secreto. Ejecutivo Mercantil Oral Mercantil Acuerdo. 1 Acdo. Núm. Exp. 392/2023.
Secreto. Ejecutivo Mercantil Oral Mercantil Acuerdo. 1 Acdo. Núm. Exp. 412/2022.
Secreto. Ejecutivo Mercantil Oral Mercantil Acuerdo. 2 Acdos. Núm. Exp. 500/2022.
Totalenergies Marketing México S.A. de C.V. vs. Servicio Henriquez S.A. de C.V. Oral Mercantil Acuerdo. 1 Acdo. Núm. Exp. 645/2022.
NO PUBLICADOS
Paccar Financial México S.A. de C.V. Sofom Enr vs. Cotija Mercantil S.A. de C.V. y de la Parra de la Parra Miguel. Oral Mercantil Acuerdo. 1 Acdo. Núm. Exp. 95/2022.
Pérez Gama Axel Omar y Otro vs. Jacinto Camacho Rodolfo Iván. Oral Civil Acuerdo. 2 Acdos. Núm. Exp. 35/2023.
AUDIENCIA
Avendaño Rocha Claudia E. y Otros vs. González Rojas David y Otra. Acdo. Ejecutivo Mercantil Oral Mercantil. 1 Audiencia. Núm. Exp. 215/2020.

LA SECRETARIA DE ACUERDOS
LIC. JANETTE JUÁREZ VARGAS

SECRETARÍA "C"
ACUERDOS DEL 11 DE JULIO DEL 2023

Arias Mora Verónica y Elizondo Vega Fausto Daniel vs. Chase Simón su Sucesión. Oral Civil 1 Acdo. Núm. Exp. 706/2022.
Banco Autofin México, S. A, Institución de Banca Múltiple vs. Sánchez Trejo Diego Fernando. Oral Mercantil 1 Acdo. Núm. Exp. 190/2023.
Banco Mercantil del Norte Sa Institución de Banca Múltiple Grupo Financiero Banorte vs. Romero García Estefania Escarlet y García Campos Elvira Cecilia. Providencias Precautorias Mercantil 1 Acdo. Núm. Exp. 326/2021.
BBVA México, S.A., Institución de Banca Múltiple, Grupo Financiero BBVA México vs. Sánchez Hernández Alberto. Oral Mercantil 1 Acdo. Núm. Exp. 416/2023.
BBVA México, S.A., Institución de Banca Múltiple, Grupo Financiero BBVA México vs. Sánchez Hernández Alberto. Oral Mercantil 1 Acdo. Núm. Exp. 413/2023.
Caja de Previsión de la Policía Preventiva de la Ciudad de México vs. Valencia Medrano César. Oral Civil 1 Acdo. Núm. Exp. 409/2023.
Gdi Grupo Diamante Internacional S.A. de C.V. vs. Innovación Horus S.A. de C.V. Oral Mercantil 1 Acdo. Núm. Exp. 366/2023.
Gutiérrez Olveral Hoeflich Ana Bertha vs. Scotiabank Inverlat S.A. Institución de Banca Múltiple Grupo Financiero Scotiabank Inverlat. Oral Mercantil 1 Acdo. Núm. Exp. 376/2023.
Instituto del Fondo Nacional para el Consumo de Los Trabajadores vs. Hernández García Vicente. Oral Mercantil 1 Acdo. Núm. Exp. 389/2023.
Instituto del Fondo Nacional para el Consumo de Los Trabajadores vs. Herrera Vergara Adrián. Oral Mercantil 1 Acdo. Núm. Exp. 390/2023.
Instituto del Fondo Nacional para el Consumo de Los Trabajadores vs. Rodríguez García José Gregorio. Oral Mercantil 1 Acdo. Núm. Exp. 393/2023.
Instituto del Fondo Nacional de la Vivienda para los Trabajadores vs. González Ramírez Brígida. Oral Civil 2 Acdos. Núm. Exp. 59/2019.
Moreno Viñals Constanza Genoveva y de León y de la Mora Jaime vs. Inmobiliaria Canalito 89 S.A. de C.V. Oral Mercantil 1 Acdo. Núm. Exp. 360/2023.
Portafolio de Negocios S.A. de C.V. Sofom E. R vs. Siliconados S.A. de C.V. y Otros. Ejecutivo Mercantil Oral Oralidad Mercantil Oficio a Disposición. 1 Acdo. Núm. Exp. 16/2021.
Secreto. Providencias Precautorias Mercantil 1 Acdo. Núm. Exp. 118/2023.
Secreto. Ejecutivo Mercantil Oral Mercantil 1 Acdo. Núm. Exp. 169/2023.
Secreto. Ejecutivo Mercantil Oral Mercantil 1 Acdo. Núm. Exp. 313/2020.
Secreto. Oral Mercantil 1 Acdo. Núm. Exp. 410/2023.

LA SECRETARIA DE ACUERDOS
LIC. TABATA GUADALUPE GÓMEZ LÓPEZ

SOLO CONSULTA
SOLO CONSULTA
SOLO CONSULTA

VIGÉSIMO DE LO CIVIL DE PROCESO ORAL

SECRETARÍA "A"
ACUERDOS DEL 11 DE JULIO DEL 2023

Alcalá Aguilar Juan Carlos vs. Ortiz González Carlos Plinio y Crisóstomo Vázquez María del Pilar. Cump. de Contrato Oralidad Civil Dilig. Practicada. 2 Acdos. Núm. Exp. 212/2022.

BBVA México, S.A., Institución de Banca Múltiple, Grupo Financiero BBVA México vs. Engine Clean, S.A. de C.V. Jurisdiccción Voluntaria Oral Mercantil Copia Certificada. 1 Acdo. Núm. Exp. 192/2023.

BBVA México, S.A., Institución de Banca Múltiple, Grupo Financiero BBVA México vs. Servicios Integrados Fareco, S.A. de C.V. y de Luna Amarillas Francisco Javier. Cump. de Contrato Oralidad Mercantil Diverso Auto. 1 Acdo. en Incidente. Núm. Exp. 132/2023 Providencias Precautorias.

Corporativo Laudex, S.A. P. I. de C.V. Sofom, E. N. R vs. Rivera Barreda Arleth Josué y Rodríguez Santamaría Juan José. Oral Mercantil Llegada Archivo. 1 Acdo. Núm. Exp. 411/2017.

Díaz Gutiérrez Misael vs. García Vda. de Hernández Dominga y También Conocida como Dominga García García. Prescrip. Positiva Oralidad Civil Diverso Auto. 2 Acdos. Núm. Exp. 323/2023.

García Espíndola Elizabeth vs. Larson Centro Capilar S.A. de C.V. Cump. de Contrato Oralidad Mercantil Prevención. 1 Acdo. Núm. Exp. 403/2023.

Garzon Muvdi Juan vs. Fernández Pellon García Rodrigo Fortunato. Jurisdiccción Voluntaria Oral Mercantil Dilig. Practicada. 1 Acdo. Núm. Exp. 230/2023.

Gomas Naturales S.A. de C.V. vs. Respuesta Industrial S.A. de C.V. Otros Oralidad Mercantil Conforme Con el Avalúo. 1 Acdo. Núm. Exp. 323/2021.

Hernández Ramírez Juan Iván vs. Marín García María Cuadalupe y Vargas Canales Juventino y Espinoza Gamboa Rosa María Gómez y Gómez Rosales Pinita y Salgado Sotelo Sebastiána y Santibañez Naranjo Margarita y Núñez Valladares Alfonso y Graullera Lezama Maura y Beltrán de Benítez Viola Pérez y Cruz Borges Concepción y Calderón Contreras María de Lourdes. Juris. Voluntaria Oral Civil Sicor. 2 Acdos. Núm. Exp. 381/2023.

Hipólito Ramiro Luis vs. Ventura Hernández Honorio O. Ventura Hernández Honorio Juvencio. Oral Civil Llegada de Documentos. 1 Acdo. Núm. Exp. 502/2019.

Importadora Duez S.A. de C.V. vs. Pionero Grupo Comercial S.A. de C.V. Otros Oralidad Mercantil Contesta Sat. 1 Acdo. Núm. Exp. 673/2022.

Instituto del Fondo Nacional para el Consumo de Los Trabajadores vs. Rodríguez Mondragón Olga. Otros Oralidad Mercantil 1 Acdo. Núm. Exp. 383/2023.

Juárez Ramírez María del Rosario vs. Seguros Banorte S a de C V Grupo Financiero Banorte y Banco Mercantil del Norte S.A. Institución de Banca Múltiple Grupo Financiero Banorte. Cump. de Contrato Oralidad Mercantil Cómputo. 2 Acdos. Núm. Exp. 193/2023.

León Andrade Santiago vs. Axa Seguros S.A. de C.V. Pago de Seguro Oralidad Mercantil Sigj. 2 Acdos. Núm. Exp. 291/2023.

López Guerra María de Lourdes Ascención vs. Santander Consumo S.A. de C.V. Sociedad Financiera de Objeto Múltiple Entidad Regulada Grupo Financiero Santander México. Otros Oralidad Mercantil Dilig. Practicada. 1 Acdo. Núm. Exp. 712/2022.

Maya Yáñez Marcia Eunice vs. Metlife México, S.A. de C.V. y antes Metlife México, S.A. Pago de Seguro Oralidad Mercantil Autr. Sigj. 2 Acdos. Núm. Exp. 333/2023.

Nacional Financiera, Sociedad Nacional de Crédito, Institución de Banca de Desarrollo, como Fiduciaria del Fideicomiso Denominado Fondo para el Desarrollo Social de la Ciudad de México vs. Botello Vital María del Consuelo y Castañeda Segundo Jesús Alberto. Cump. de Contrato Oralidad Mercantil Dilig. No Practicada. 1 Acdo. Núm. Exp. 313/2023.

Quiahui S.A. de C.V. Sofom Enr vs. Suministros Integrales de Insumos S.A. de C.V. y Peña Ledesma Adrián y Ledesma Jordán Sofía Leonor. Resc. de Contrato Oralidad Mercantil Dilig. No Practicada. 1 Acdo. Núm. Exp. 313/2022.

Quiahui, S.A. de C.V. vs. Suministros Integrales de Insumos, S.A. de C.V. y Peña Ledesma Adrián. Resc. de Contrato Oralidad Mercantil Dilig. No Practicada. 1 Acdo. Núm. Exp. 722/2022.

Santiago Vicente Elsa vs. Banco Azteca, S.A. Institución de Banca Múltiple. Otros Oralidad Mercantil Dilig. Practicada. 1 Acdo. en Cuaderno_Amparo_Dem. Núm. Exp. 201/2023.

Secreto. Ejecutivo Mercantil Oral Oralidad Mercantil Agreg Of. 2 Acdos. Núm. Exp. 402/2023.

Suárez Platas Luis vs. Hernández Gallegos David. Otros Oralidad Civil Terminado. 1 Acdo. Núm. Exp. 771/2022.

Toyota Financial Services México S.A. de C.V. vs. Pérez Lugo Adrián. Ejecutivo Mercantil Oral Oralidad Mercantil Disposición y Autorizaciones. 1 Acdo. Núm. Exp. 430/2021.

Unifin Financiera, S.A. B. de C.V., (Anteriormente Denominada Unifin Financiera, S.A. B. de C.V., Sofom E. N. R.) vs. Industrial Consolidated, S.A. de C.V., y Rodolfo Peña Muñoz. Oral Mercantil Llegada Archivo. 1 Acdo. Núm. Exp. 143/2020.

Volkswagen Leasing, S.A. de C.V. vs. Queijeiro Mondragón Juan Carlos y Soria Campuzano Julio César. Ejecutivo Mercantil Oral Oralidad Mercantil Disposición. 1 Acdo. Núm. Exp. 351/2023.

LA SECRETARIA DE ACUERDOS
LIC. CAROLINA FERNANDA TORRES COLIN

SECRETARÍA "B"
ACUERDOS DEL 11 DE JULIO DEL 2023

Alejandre Mejía José Eduardo vs. Contreras Castillo Juana y Contreras Castillo María de Lourdes y Contreras Castillo Jorge Armando. Resc. de Contrato Oralidad Civil Emplaz. Practicado Amparo. 1 Acdo. en Cuaderno_Amparo_Dem. Núm. Exp. 205/2022.

Banco Mercantil del Norte Sa Institución de Banca Múltiple Grupo Financiero Banorte vs. Vanderbilt 10 Desarrollo S.A. de C.V. y Samayoa Madrigal José Antonio. Ejecutivo Mercantil Oral Oralidad Mercantil Se Fue Al Archivo. 1 Acdo. en Expedientillo. Núm. Exp. 334/2022.

BBVA México, S.A., Institución de Banca Múltiple, Grupo Financiero BBVA México vs. López Martínez Olga Laura. Otros Oralidad Mercantil Desglosar. 1 Acdo. Núm. Exp. 34/2023.

BBVA México, S.A., Institución de Banca Múltiple, Grupo Financiero BBVA México vs. López Martínez Olga Laura. Otros Oralidad Mercantil Cnvb. 2 Acdos. en Incidente. Núm. Exp. 34/2023 Inc. de Providencia Precautoria.

BBVA México, S.A., Institución de Banca Múltiple, Grupo Financiero BBVA México vs. Rodríguez Guerrero Edwin Hernando. Cump. de Contrato Oralidad Mercantil Terminado. 1 Acdo. Núm. Exp. 216/2023.

BBVA México, S.A., Institución de Banca Múltiple, Grupo Financiero BBVA México vs. Santiago Falfan Eumir Addiel. Cump. de Contrato Oralidad Mercantil Terminado. 1 Acdo. Núm. Exp. 260/2023.

Fajardo Cruz Silvia Lourdes vs. Gatica Alonso Leticia y Nava Ríos Gabriel. Cump. de Contrato Oralidad Civil Computo para Contestar. 3 Acdos. Núm. Exp. 346/2023.

Gavino García Laura y González Montoya Víctor Alfonso vs. Infonavit, Fovissste, City Home del Centro S.A. de C.V., y Administración Gala S.A. de C.V. Oral Mercantil Autr. Sigj. 1 Acdo. Núm. Exp. 234/2020.

Instituto del Fondo Nacional de la Vivienda para los Trabajadores (Infonavit) vs. Peña Rodríguez Armando y Zamora Cardiel Érika. Oral Civil Autorización. 1 Acdo. Núm. Exp. 245/2015.

Instituto del Fondo Nacional de la Vivienda para los Trabajadores (Infonavit) vs. Abonza García José. Oral Civil Acuerdo. 1 Acdo. Núm. Exp. 566/2017.

Luna Velázquez Juan Carlos y González Solorio Fabiola vs. Promotora Higa, S.A. de C.V. Resc. de Contrato Oralidad Mercantil Vta Ced. 1 Acdo. Núm. Exp. 356/2023.

Montes Cervantes Héctor vs. Pan American México Compañía de Seguros S.A. de C.V. Otros Oralidad Mercantil Auto de Ejecución. 1 Acdo. Núm. Exp. 326/2021.

Roldán Sánchez Ana María y Tamayo González Héctor su Sucesión vs. Padilla Dosamantes Miguel Ángel y Calzada Sandoval Julieta. Cump. de Contrato Oralidad Civil Desah Prev Admisorio. 1 Acdo. Núm. Exp. 376/2023.

Santos Hernández Luis Ángel vs. Méndez Ángeles Rocío y Méndez Ángeles Ricardo. Medios Preparatorios Oralidad Civil Autoriza. 1 Acdo. Núm. Exp. 454/2022.

Secreto. Ejecutivo Mercantil Oral Oralidad Mercantil No Presentado. 1 Acdo. Núm. Exp. 395/2022.

SOLO CONSULTA
SOLO CONSULTA
SOLO CONSULTA

Sofom Inbursa Sociedad Anónima de Capital Variable Sociedad Financiera de Objeto Múltiple Entidad Regulada Grupo Financiero Inbursa vs. Yesitel S.A. de C.V. Otros Oralidad Mercantil Caducidad. 1 Acdo. Núm. Exp. 314/2021.
Zalun S.A. de C.V. vs. Western Control y Prevención de Plagas S de R.L. de C.V. Otros Oralidad Mercantil Exh. Dispo. 1 Acdo. Núm. Exp. 746/2022.
AUDIENCIA
Téllez Rodríguez María Esther y Rodríguez Ortiz María Eugenia vs. Banco Santander México Sa Institución de Banca Múltiple Grupo Financiero Santander México. Fecha de Aud. Prelim. Otros Oralidad Mercantil. 1 Audiencia. Núm. Exp. 295/2023.

LA SECRETARIA DE ACUERDOS
LIC. LETICIA RAMÍREZ DÍAZ

SECRETARÍA "C"
ACUERDOS DEL 11 DE JULIO DEL 2023

Albis Donado Óscar Daniel vs. Grupo Nacional Provincial Sab Gnp. Otros Oralidad Mercantil Respuesta a Oficio. 1 Acdo. Núm. Exp. 359/2021.
Blasquez Escobedo José Luis vs. BBVA México Sa Institución de Banca Múltiple Grupo Financiero BBVA México. Otros Oralidad Mercantil 3 Días O. Multa. 2 Acdos. Núm. Exp. 309/2023.
Caja de Previsión de la Policía Preventiva de la Ciudad de México vs. Alvarado Sotero Eguilux Angélica. Otros Oralidad Civil Admisión. 1 Acdo. Núm. Exp. 409/2023.
Capico Distribución, S.A. de C.V. y Comercializadora de Tilapia, S.A. de C.V. vs. Sea Food Pacifico, S.A. de C.V. Otros Oralidad Mercantil Comparecencia y Recoge Documentos. 1 Acdo. Núm. Exp. 247/2023.
Castillo Montalvo Iván vs. Inmobiliaria Bago S.A. Prescrip. Positiva Oralidad Civil Se Acuerda de Conformidad. 1 Acdo. Núm. Exp. 169/2023.
Cervezas Cuauhtémoc Moctezuma, S.A. de C.V. vs. Grupo Entre Ruas, S.A. de C.V. y Rodríguez Vázquez Juan Carlos. Nul. de Juic. Concluido Civil Oficio Ine. 1 Acdo. en Expedientillo. Núm. Exp. 267/2020.
Cuautle Martínez Saúl vs. Ballinas Ramírez Frabel. Oral Mercantil Cnbv Contesta Liberación. 1 Acdo. Núm. Exp. 190/2021.
Hadid Atri Elías vs. Creel Moreno Javier. Otros Oralidad Mercantil Razón Actuarial. 1 Acdo. Núm. Exp. 228/2022.
Ibáñez Saldaña Karla y Ruíz Calderón José Roberto vs. Grupo Sports World, S.A. B. de C.V. También Conocida como Club Sports World O. Sports World O. Gsw. Oral Civil Acuerda Plazo. 1 Acdo. Núm. Exp. 487/2018.
López Ramos Érika vs. Bodaclick México, S.A. de C.V. e Ignacio Vega de Seoane Pérez de Villamil. Oral Mercantil Oficio Sat. 1 Acdo. Núm. Exp. 347/2015.
Ornelas Pedraza Noé vs. Valdés Cárdenas Sandra. Ejecutivo Mercantil Oral Oralidad Mercantil Adm. Amparo. 1 Acdo. en Cuaderno_Amparo_Dem. Núm. Exp. 139/2022.
Ortiz Hernández Jorge Gustavo vs. Medina Torres Georgina. Oral Civil Devolución. 2 Acdos. Núm. Exp. 948/2018.
Rosales Mendoza Carlos Alberto vs. HSBC México Sa Institución de Banca Múltiple Grupo Financiero HSBC. Cump. de Contrato Oralidad Civil Deja Sin Efectos Citación -Falta Infonavit. 1 Acdo. Núm. Exp. 270/2021.
Safilo de México S.A. de C.V. vs. Corona Chávez Farid. Otros Oralidad Mercantil Nul. del la Dilig. Elaborar Exhorto. 1 Acdo. Núm. Exp. 778/2022.
Sartori Agnese vs. Banco Monex, S.A. Institución de Banca Múltiple Monex Grupo Financiero. Otros Oralidad Mercantil Acceso Al Expediente. 1 Acdo. en Amparo. Núm. Exp. 267/2023 817.
Secreto. Ejecutivo Mercantil Oral Oralidad Mercantil Prevención. 1 Acdo. Núm. Exp. 408/2023.
Secreto. Ejecutivo Mercantil Oral Oralidad Mercantil Semovi Contesta No. 1 Acdo. Núm. Exp. 437/2022.
Sistema de Crédito Automotriz, S.A. de C.V. vs. Quiñones Martínez Francisco Javier, Mongoy Cortez Margarita y García Adame Héctor. Oral Mercantil Auto Sobre Devolución de Exhorto. 1 Acdo. en Expedientillo. Núm. Exp. 9/2019.

LA SECRETARIA DE ACUERDOS
LIC. ANA CRISTINA MENDOZA MARTÍNEZ

VIGÉSIMO PRIMERO DE LO CIVIL DE PROCESO ORAL

SECRETARÍA "A"
ACUERDOS DEL 11 DE JULIO DEL 2023

Banco Santander México S.A., Institución de Banca Múltiple Grupo Financiero Santander México vs. Baoan Trading, S.A. de C.V. y Rueda Padilla Gloria Elisa. Providencias Precautorias Oral Mercantil 1 Acdo. Núm. Exp. 293/2023.
BBVA México, S.A., Institución de Banca Múltiple, Grupo Financiero BBVA México vs. Gutiérrez Fragoso Silvia. Otros Oralidad Mercantil 1 Acdo. Núm. Exp. 410/2023.
Caja de Previsión de la Policía Preventiva de la Ciudad de México vs. Domínguez Hernández Erick. Otros Oralidad Civil 1 Acdo. Núm. Exp. 42/2023.
Caja de Previsión de la Policía Preventiva de la Ciudad de México vs. González López Edgar. Otros Oralidad Civil Expedientillo. 1 Acdo. en Expedientillo. Núm. Exp. 388/2023.
Enríquez Salazar su Sucesión María Teresa vs. Banco Santander México Sa Institución de Banca Múltiple Grupo Financiero Santander México. Otros Oralidad Mercantil 1 Acdo. en Cuaderno_Amparo_Dem. Núm. Exp. 13/2023.
Félix Valencia Eduardo William vs. Ancora Agente de Seguros y de Fianzas S.A. de C.V. Oral Mercantil 1 Acdo. Núm. Exp. 463/2022.
Fuentes Romero Miguel Ángel vs. Camacho Victorino Alejandra. Otros Oralidad Civil 1 Acdo. Núm. Exp. 71/2023.
Jiménez López Cristal vs. BBVA México Sa Institución de Banca Múltiple Grupo Financiero BBVA México. Otros Oralidad Mercantil 1 Acdo. Núm. Exp. 171/2023.
Secreto. Ejecutivo Mercantil Oral Oralidad Mercantil 1 Acdo. en Cuaderno_Amparo_Dem. Núm. Exp. 141/2023.
Secreto. Nul. de Juic. Concluido Civil 1 Acdo. Núm. Exp. 23/2019.
Secreto. Ejecutivo Mercantil Oral Oralidad Mercantil 1 Acdo. Núm. Exp. 411/2023.
Seguridad Privada Anturi, S.A. de C.V. vs. Construhin, S.A. de C.V. y Rcm Global Trade, S.A. de C.V. y Arbormex, S.A. de C.V. y Hinojosa Luelmo Juan Carlos y Hinojosa Luelmo Gilberto David. Oral Mercantil 1 Acdo. Núm. Exp. 662/2021 Tomo II.
Tagros Chemical Corporation de México S de R.L. de C.V. vs. Internacional Química de Cobre S.A. de C.V. Otros Oralidad Mercantil Aud. Medios Preparatorios. 1 Acdo. Núm. Exp. 313/2023.

LA SECRETARIA DE ACUERDOS
LIC. MARTHA ELIZABETH SÁNCHEZ SOLIS

SECRETARÍA "B"
ACUERDOS DEL 11 DE JULIO DEL 2023

Amézcua Soto Josefina vs. Ana María Mora Amézcua. Oral Civil 2 Acdos. Núm. Exp. 55/2021.
Banco Santander México, S.A. Institución de Banca Múltiple, Grupo Financiero Santander México vs. Sportuva, S.A. de C.V. y Hori González Alejandro y Velasco Carreón Carlos Fernando. Ejecutivo Mercantil Oral Oralidad Mercantil 1 Acdo. en Amparo. Núm. Exp. 266/2022 Indirecto 811/2023.
Banco Santander México, S.A. Institucon de Banca Multilple Grupo Financiero Santander México vs. Tel Co Textil S.A. de C.V. y Cohen Mouhaddeb Menahem Clement. Ejecutivo Mercantil 1 Acdo. Núm. Exp. 434/2021.
Secreto. Medios Preparatorios Oral Mercantil. 1 Acdo. Núm. Exp. 360/2023.
Secreto. Ejecutivo Mercantil Oral Oralidad Mercantil 1 Acdo. Núm. Exp. 415/2023.
Universidad del Valle de México Sociedad Civil vs. Gpo. Xival S.A. de C.V. Juris. Voluntaria Oral Civil. 1 Acdo. Núm. Exp. 86/2023.
NO PUBLICADOS
Compañía Mexicana de Traslado de Valores S.A. de C.V. vs. Yea Him Consultores Sc. Medios Preparatorios a Juic. Ejecutivo Mercantil Oral Oralidad Mercantil. 1 Acdo. Núm. Exp. 234/2023.
Secreto. Providencias Precautorias Mercantil. 1 Acdo. Núm. Exp. 375/2022.
Universidad del Valle de México Sociedad Civil vs. Gpo. Xival S.A. de C.V. Juris. Voluntaria Oral Civil. 1 Acdo. Núm. Exp. 86/2023.

EL SECRETARIO DE ACUERDOS
LIC. JUAN CARLOS GALVÁN CEDILLO

SOLO CONSULTA
SOLO CONSULTA
SOLO CONSULTA

SECRETARÍA "C"
ACUERDOS DEL 11 DE JULIO DEL 2023

Banco Santander México Sa Institución de Banca Múltiple Grupo Financiero Santander México vs. Grupo Alto S.A. de C.V. y Álvarez Tovar Carlos Alberto. Ejecutivo Mercantil 1 Acdo. Núm. Exp. 509/2021.
Durán Muñoz Orisel vs. Ocaranza Rosales Guillermo y Muñoz Pérez Aracelia. Oral Civil 1 Acdo. Núm. Exp. 239/2021.
Macías Noriega Héctor vs. Aranda Zorrivas Luis. Ejecutivo Mercantil 1 Acdo. Núm. Exp. 378/2022.
Multimovil S.A. de C.V. vs. Gquitek S.A. S., Hernández Álvarez Leslie Paola y Briones Rodríguez Ma Enedina. Oral Mercantil 1 Acdo. Núm. Exp. 149/2021.
Start Banregio Sociedad Anónima de Capital Variable Sociedad Financiera de Objeto Múltiple Entidad Regulada Banregio Grupo Financiero vs. Acurgen S a de C V y Alberts Ponce Jorge Enrique. Otros Oralidad Mercantil 1 Acdo. Núm. Exp. 718/2022.
AUDIENCIA
Jiménez Bustamante Karla Itzel vs. Banco Inbursa Sa Institución de Banca Múltiple Grupo Financiero Inbursa. Otros Oralidad Mercantil. 1 Audiencia. Núm. Exp. 139/2023.
SENTENCIA DEFINITIVA DEL 11 DE JULIO DEL 2023
Jiménez Bustamante Karla Itzel vs. Banco Inbursa Sa Institución de Banca Múltiple Grupo Financiero Inbursa. Otros Oralidad Mercantil 1 Núm. Exp. 139/2023

LA SECRETARIA DE ACUERDOS
LIC. LETICIA IRENE DÍAZ VÁZQUEZ

VIGÉSIMO SEGUNDO DE LO CIVIL DE PROCESO ORAL

SECRETARÍA "A"
ACUERDOS DEL 11 DE JULIO DEL 2023

Barona Laredo Israel Irak vs. Grupo Marzuz S.A. de C.V. y Zubieta Nava José Luis. Resc. de Contrato Oralidad Civil 2 Acdos. Núm. Exp. 214/2023.
BBVA Bancomer, S.A. Institución de Banca Múltiple, Grupo Financiero BBVA Bancomer, Ahora BBVA México Sa Institución de Banca Múltiple Grupo Financiero BBVA México vs. Grupo Ideakreatto, S.A. de C.V. y Pérez Cano Rodrigo. Otros Oralidad Mercantil 1 Acdo. Núm. Exp. 370/2023.
Emprendimientos Maussan y González, S.A. P. I. de C.V. vs. Constructora Jossal, S.A. de C.V. y Landeros Castro Salvador y García Arias María Silvia y Landeros Castro Eduardo. Ejecutivo Mercantil Oral Oralidad Mercantil 1 Acdo. en Seccion_De_ Ejecución. Núm. Exp. 441/2022.
Escalante Barbosa Gaspart Edmundo y Otros y Asociación de Condominios de la Ampliación Gran Plaza Asociación Civil vs. Cinemex Toluca II Sociedad Anónima de Capital Variable. Exh. Oral Mercantil 1 Acdo. en Exhorto. Núm. Exp. 401/2023.
Fuentes Barrera Hilario vs. Sánchez Ruíz María Cecilia. Ejecutivo Mercantil Oral Oralidad Mercantil 1 Acdo. Núm. Exp. 317/2023.
Nr Finance México, S.A. de C.V. vs. Calderón Ruíz Omar. Resc. de Contrato Oralidad Mercantil 1 Acdo. Núm. Exp. 84/2023.
Oliver Cárdenas Beatriz vs. Oliver Castro Alfonso. Ejecutivo Mercantil Oral Oralidad Mercantil 1 Acdo. en Tercería. Núm. Exp. 440/2022 Terc. Excl. de Dominio.
Pacheco Camacho Jorge Luis vs. Canal de Televisión del Congreso de la Ciudad de México y Saturno García Diego Antonio y Castrillo Sanchun Avril. Otros Oralidad Civil 1 Acdo. Núm. Exp. 184/2023.
Secreto. Providencias Precautorias Oral Mercantil 1 Acdo. Núm. Exp. 270/2023.
Secreto. Providencias Precautorias Mercantil 1 Acdo. en Expedientillo. Núm. Exp. 377/2020 Expedientillo.
Valdés Theurel Noel vs. Theurel Gas Eloísa. Proforma Oralidad Civil 1 Acdo. Núm. Exp. 540/2021.

LA SECRETARIA DE ACUERDOS
LIC. CYNTHIA CATALINA MÉNDEZ ANDRADE

SECRETARÍA "B"
ACUERDOS DEL 11 DE JULIO DEL 2023

123lease, S.A. P. I. de C.V. vs. Tirado Torres Elvira Gabriela. Resc. de Contrato Oralidad Mercantil Debe Estar a Diverso Proveído. 1 Acdo. Núm. Exp. 352/2023.
Alcántara Quilantan Gabriel vs. Axa Seguros S.A. de C.V. Cump. de Contrato Oralidad Civil Oficio Imss. Se Da Vista. 1 Acdo. Núm. Exp. 268/2023.
Altamira Schroeder Roberto vs. Montaño Vázquez Víctor Arturo. Juris. Voluntaria Oral Civil Ced. Sin Diligenciar. 1 Acdo. Núm. Exp. 178/2023.
BBVA Bancomer, S.A., Institución de Banca Múltiple, Grupo Financiero BBVA Bancomer vs. Reintegración en Servicios de Computo, S.A. de C.V. y Hernández Díaz Ricardo Manuel. Providencias Precautorias Oral Mercantil Se Ordena Oficio Arch. Jud. 1 Acdo. en Expedientillo. Núm. Exp. 435/2021.
Cervecería Modelo de México S. de R. L. de C.V. vs. Ayala Zertuche Gabriel. Oral Mercantil Cedula Sin Diligenciar. 1 Acdo. Núm. Exp. 642/2022.
Instituto del Fondo Nacional para el Consumo de Los Trabajadores vs. Zavala Muñoz Norma Érika. Cump. de Contrato Oralidad Mercantil Se Previene, Demanda Oral Merc. 1 Acdo. Núm. Exp. 392/2023.
Labastida Monterrubio Carmen su Sucesión vs. Delgado García Alejandro Gerardo y Rodríguez Labastida Marcela y Rodríguez Labastida María Teresa su Sucesión. Nul. de Contrato Oralidad Civil Se Ordena Oficio. 1 Acdo. Núm. Exp. 128/2023.
Parrilla Refacciones, S.A. de C.V. vs. Rolling Car Carpio, S.A. de C.V. y Pedro Núñez Bual. Oral Mercantil Oficio Rec. Financieros. 1 Acdo. en Expedientillo. Núm. Exp. 215/2020.
Secreto. Providencias Precautorias Oral Mercantil Debe Estar a Diverso Proveído. 2 Acdos. en Incidente. Núm. Exp. 150/2023.
Secreto. Providencias Precautorias Mercantil Debe Estar a Diverso Proveído. 1 Acdo. Núm. Exp. 165/2021.
Secreto. Ejecutivo Mercantil Oral Oralidad Mercantil Informe Infonavit. 1 Acdo. Núm. Exp. 288/2021.
Secreto. Providencias Precautorias Oral Mercantil Correo Siara. 1 Acdo. en Incidente. Núm. Exp. 312/2023.
Secreto. Medios Preparatorios Oral Mercantil Se Admiten Med. Prep. 1 Acdo. Núm. Exp. 385/2023.
Sistemas y Servicios Operativos de Orizaba S.A. de C.V. vs. Banco Santander México Sa Institución de Banca Multipl Grupo Financiero Santander México. Cump. de Contrato Oralidad Mercantil Pasa a Sent. Inter. Liq. Int. 1 Acdo. Núm. Exp. 348/2022.

EL SECRETARIO DE ACUERDOS
LIC. FRANCISCO JAVIER GARDUÑO BÉJAR

SECRETARÍA "C"
ACUERDOS DEL 11 DE JULIO DEL 2023

Araf Hop y Otros Daniel. Ord. Mercantil 1 Acdo. en Amparo. Núm. Exp. 656/2022.
Banco Santander México Sa Institución de Banca Múltiple Grupo Financiero Santander México vs. Matcha Kaori México S.A. de C.V. y Díaz Loza Liliana. Providencias Precautorias Oral Mercantil Oficio Sat. 1 Acdo. Núm. Exp. 369/2022.
Banco Santander México, Sociedad Anónima, Institución de Banca Múltiple, Grupo Financiero Santander México vs. Carreón Musi Andrea. Ejecutivo Mercantil Oral Oralidad Mercantil Acta Circuns. 1 Acdo. Núm. Exp. 90/2021.
García Ramírez José Ramón vs. Dávila Dávila Jorge. Actos Prejudiciales Oral Civil Oficio Infonavit. 1 Acdo. Núm. Exp. 226/2022.
Liberty Fianzas Sociedad Anónima de Capital Variable, antes Primero Fianzas Sociedad Anónima de Capital Variable vs. Segura Gómez María y Cruz Segura Juan Carlos. Ejecutivo Mercantil Aud. de Remate en Ulterior Almoneda. 1 Acdo. Núm. Exp. 19/2019 Segundo Tomo.
Mapfre Fianzas S.A. vs. Saintemex, S.A. de C.V. Oral Mercantil Oficio Infonavit. 1 Acdo. Núm. Exp. 176/2022.
Moreno Lozano Héctor David vs. Amoros Ceballos Ana María. Otros Oralidad Civil Comparecencia de Notificación. 1 Acdo. Núm. Exp. 426/2022.

SOLO CONSULTA
SOLO CONSULTA
SOLO CONSULTA

Nacional Financiera Sociedad Nacional de Crédito Institución de Banca de Desarrollo en su Carácter de Fiduciario en el Fideicomiso de Fomento Minero vs. C Capital Global Sociedad Anónima de Capital Variable Sociedad Financiera de Objeto Múltiple Entidad No Regulada. Otros Oralidad Mercantil Exhorto. 1 Acdo. Núm. Exp. 113/2023.
Secreto. Ejecutivo Mercantil Oral Oralidad Mercantil Oficio Secretaría de Finanzas. 1 Acdo. Núm. Exp. 379/2022.
Secreto. Ejecutivo Mercantil Ced. Sin Diligenciar. 2 Acdos. Núm. Exp. 416/2021.
Tu Nombre Aqui Sapi de C.V. vs. Museo Interactivo Infantil A.C. Cump. de Contrato Oralidad Civil Admite. 1 Acdo. Núm. Exp. 369/2023.

LA SECRETARIA DE ACUERDOS
LIC. MARISOL CALETE MARTÍNEZ

SOLO CONSULTA

VIGÉSIMO TERCERO DE LO CIVIL DE PROCESO ORAL

SECRETARÍA "A"
ACUERDOS DEL 11 DE JULIO DEL 2023

Atlanta y Duramex S.A. de C.V. vs. H. Ayuntamiento Constitucional de Tultitlan Estado de México. Otros Oralidad Mercantil Exh. Ajustado Turno. 1 Acdo. en Exhorto. Núm. Exp. 415/2023.
BBVA México, S.A., Institución de Banca Múltiple, Grupo Financiero BBVA México vs. Rincón Prado Jaime. Otros Oralidad Mercantil Desechamiento. 1 Acdo. Núm. Exp. 394/2023.
Cappini Fashion, S.A. de C.V. vs. Suburbia, S. de R. L. de C.V. Otros Oralidad Mercantil Seguimiento Sig. 1 Acdo. Núm. Exp. 310/2023.
Impulsora Plaza Celaya, S.A. de C.V. vs. Central de Operaciones Baghi, S.A. de C.V. Oral Mercantil Señala Fecha de Embargo. 1 Acdo. Núm. Exp. 137/2021.
Industrial Aceitera, S.A. de C.V. vs. Víveres Santa Elena, S.A. Otros Oralidad Mercantil Devolver Lugar de Origen. 1 Acdo. en Exhorto. Núm. Exp. 358/2023.
Portafolio de Negocios, S.A. de C.V., Sofom, E. R vs. Pizzas y Negocios Montecito Express, S. de R. L. de C.V. y Garcini Uribe También Conocida como Lorena Georgina Garcini Uribe Georgina Lorena y Gómez Garza Orlando. Ejecutivo Mercantil Oral Oralidad Mercantil Informe Telmex. 1 Acdo. Núm. Exp. 281/2022.
Rivas Vega Gabriel. Ejecutivo Mercantil Oficio Jdo. Dto. 1 Acdo. en Amparo. Núm. Exp. 755/2021 Amparo 755/2021-III.
Secreto. Ejecutivo Mercantil Oral Oralidad Mercantil Admis. y Turno. 1 Acdo. Núm. Exp. 412/2023.
Valdés Gutiérrez Julio vs. Flores Reyes Rufina y También Conocida como Rufina Flores de Díaz su Sucesión. Proforma Oralidad Civil Oficio Enviado a Opc. 1 Acdo. Núm. Exp. 256/2023.

LA SECRETARIA DE ACUERDOS
LIC. VIRGINIA LÓPEZ RAMOS

SECRETARÍA "B"
ACUERDOS DEL 11 DE JULIO DEL 2023

BBVA México, S.A., Institución de Banca Múltiple, Grupo Financiero BBVA México vs. Ramírez Espinosa Catalina Yezenia. Otros Oralidad Mercantil Desechamiento. 1 Acdo. Núm. Exp. 401/2023.
BBVA México, S.A., Institución de Banca Múltiple, Grupo Financiero BBVA México vs. Rincón Prado Jaime. Otros Oralidad Mercantil Desechamiento. 1 Acdo. Núm. Exp. 395/2023.
BBVA México, S.A., Institución de Banca Múltiple, Grupo Financiero BBVA México vs. Proyectos Empresariales Las Zicas, S. de R. L. de C.V. Jurisdiccción Voluntaria Oral Mercantil Copias Certificadas. 1 Acdo. Núm. Exp. 191/2023.
Instituto del Fondo Nacional para el Consumo de Los Trabajadores vs. Barreto Rodríguez Sandra Verónica. Otros Oralidad Mercantil Desechado. 1 Acdo. Núm. Exp. 392/2023.
Instituto del Fondo Nacional para el Consumo de Los Trabajadores vs. Corona Martínez Efraín. Otros Oralidad Mercantil Desechado. 1 Acdo. Núm. Exp. 389/2023.
Secreto. Providencias Precautorias Oral Mercantil Razón Actuaria, Vista Con Apercibimiento. 1 Acdo. Núm. Exp. 146/2023.
Secreto. Ejecutivo Mercantil Oral Oralidad Mercantil Desechado. 1 Acdo. Núm. Exp. 386/2023.
Valentín Flores Ma de Los Ángeles y Dimas Valentín Lizbeth vs. Metlife México S.A. Otros Oralidad Mercantil Dem. Exhibe Cheques, Entregar Actora. 2 Acdos. Núm. Exp. 704/2022.
AUDIENCIA
Vázquez Muñoz Gerardo Crescencio y y-o. Gerardo Vázquez Muñoz vs. Banco Santander México Sa Institución de Banca Múltiple Grupo Financiero Santander México. Acta Aud. de Juic. Otros Oralidad Mercantil. 1 Audiencia. Núm. Exp. 230/2023.
NO PUBLICADO
Vázquez Bautista María Eugenia vs. Banco Nacional de México Sa Integrante del Grupo Financiero Banamex. Fecha para Aud. Prelim. Otros Oralidad Mercantil. 1 Audiencia. Núm. Exp. 215/2023.
SENTENCIA DEFINITIVA DEL 11 DE JULIO DEL 2023
Vázquez Muñoz Gerardo Crescencio y y-o. Gerardo Vázquez Muñoz vs. Banco Santander México Sa Institución de Banca Múltiple Grupo Financiero Santander México. Otros Oralidad Mercantil Sent. Def. 1 Núm. Exp. 230/2023

EL SECRETARIO DE ACUERDOS
LIC. JAVIER SÁNCHEZ ROSENDO

SECRETARÍA "C"
ACUERDOS DEL 11 DE JULIO DEL 2023

Araf Hop Daniel. Otros Oralidad Mercantil Tcc, Admite Revisión. 1 Acdo. en Amparo. Núm. Exp. 656/2022 656/2022-I.
Banco Mercantil del Norte Sociedad Anónima Institución de Banca Múltiple Grupo Financiero Banorte vs. Playeras Basila Sociedad Anónima de Capital Variable y Basila Alonso Ernesto y Basila Alonso Rodolfo y Alonso Madrid Mercedes. Providencias Precautorias Oral Mercantil Sin Lugar, Deberá Estarse. 1 Acdo. Núm. Exp. 285/2023.
Falfan Alarcón Agustín vs. Mapfre Tepeyac S.A. Oral Mercantil Desechamiento. 1 Acdo. Núm. Exp. 411/2023.
Instituto de la Vivienda de la Ciudad de México vs. Torres Torres Irma. Otros Oralidad Civil Tcc. Admite Amparo Directo. 1 Acdo. en Cuaderno_Amparo_Act. Núm. Exp. 565/2021 Bis.
Pérez Silva Luis Héctor vs. González Ramírez Pedro. Otros Oralidad Civil Oficio Tcc. 1 Acdo. en Cuaderno_Amparo_Act. Núm. Exp. 292/2022.
Secreto. Oral Mercantil Autorización. 1 Acdo. Núm. Exp. 282/2023.
Secreto. Providencias Precautorias Oral Mercantil Admite Apelación. 1 Acdo. Núm. Exp. 285/2023.
Serrano Cruz Carlota vs. Promotora Tarímbaro, S.A. de C.V. Otros Oralidad Mercantil Sin Lugar. 1 Acdo. Núm. Exp. 300/2023.
Tamayo Romero Francisco Javier vs. Claudio Jesús Arturo Sánchez López. Ejecutivo Mercantil Oral Oralidad Mercantil Copias Certificadas. 1 Acdo. Núm. Exp. 308/2020.
Velázquez Vázquez Georgina y Zamora María Elena vs. Corporación Impulsora del Valle de Toluca S.A. de C.V. Oral Civil Cómputo para Contestar. 2 Acdos. Núm. Exp. 738/2022.
NO PUBLICADO
First Home Solutions, S.A. P. I. de C.V. vs. Gl Tires Grup, S.A. de C.V. y López Sánchez Gerardo Adalberto y Amézcua Rodríguez Camelia. Ejecutivo Mercantil Oral Oralidad Mercantil Correo Electrónico Cnbyv. 1 Acdo. Núm. Exp. 427/2022.
AUDIENCIA
Gilmur, S.A. de C.V. vs. Stockup, S.A. de C.V. Aud. Prelim. Otros Oralidad Mercantil. 1 Audiencia. Núm. Exp. 451/2022.

LA SECRETARIA DE ACUERDOS
LIC. SILVIA KARINA FERNÁNDEZ LÓPEZ

VIGÉSIMO CUARTO DE LO CIVIL DE PROCESO ORAL

SECRETARÍA "A"
ACUERDOS DEL 11 DE JULIO DEL 2023

Banco Invex Sa Institución de Banca Múltiple Invex Grupo Financiero en su Carácter de Fiduciario del Fideicomiso Irrevocable de Administración y Pago F3837 vs. Repstim S.A. de C.V. y Grupo Sepaff S.A. de C.V. y Cazares Robles Francisco y Jaen Castillo

Diana María Victoria y Cazares Jaen Fabián de Jesús y Cazares Jaen Francisco Javier. Ejecutivo Mercantil Oral Oralidad Mercantil Of Siara. 1 Acdo. Núm. Exp. 181/2023.

BBVA México, S.A., Institución de Banca Múltiple, Grupo Financiero BBVA México vs. González Cruz Thalia Giselda. Oral Mercantil Prevención. 1 Acdo. Núm. Exp. 414/2023.

Bunge Comercial Sociedad Anónima de Capital Variable vs. Cremería Las Palmas Sociedad Anónima de Capital Variable. Oral Mercantil Exhorto. 1 Acdo. en Exhorto. Núm. Exp. 417/2023.

Caja de Previsión de la Policía Preventiva de la Ciudad de México hoy Ciudad de México y/o Caja de Previsión de la Policía Preventiva de la Ciudad de México, Organismo Público Descentralizado vs. Fernández Rodríguez José Trinidad. Oral Civil Disp. Exh. 1 Acdo. Núm. Exp. 84/2023.

Caja de Previsión de la Policía Preventiva de la Ciudad de México vs. Cortez Padilla Eucario. Oral Civil Disp. Exh. 1 Acdo. Núm. Exp. 374/2023.

Daimler Financial Services Sociedad Anonimia de Capital Variable, Sociedad Financiera de Objeto Múltiple, Entidad No Regulada vs. Luis Brayan Becerril Gallegos. Nul. de Juic. Concluido Civil Archivado. 1 Acdo. en Expedientillo. Núm. Exp. 177/2020.

Pedraza Pérez María del Carmen vs. Berrón Montejano María de Lourdes. Ejecutivo Mercantil Oral Oralidad Mercantil Adjudicación Directa. 1 Acdo. Núm. Exp. 264/2022.

Secreto. Providencias Precautorias Mercantil Of. Siara. 1 Acdo. Núm. Exp. 327/2020.

Secreto. Ejecutivo Mercantil Oral Oralidad Mercantil Disp. Ced. 1 Acdo. Núm. Exp. 364/2023.

Secreto. Ejecutivo Mercantil Oral Oralidad Mercantil Prevención. 1 Acdo. Núm. Exp. 411/2023.

Secreto. Ejecutivo Mercantil Oral Oralidad Mercantil Caducidad. 1 Acdo. Núm. Exp. 664/2022.

Secreto. Providencias Precautorias Oral Mercantil Desahogo de Vista. 2 Acdos. Núm. Exp. 91/2023.

segundo garcía angélica vs. medina toledo alicia. oral civil contest. demanda. 1 acdo. núm. exp. 337/2023.

Selmen Chalela Jorge Cecilio vs. Del Rosario Arroniz Samia. Ejecutivo Mercantil Oral Oralidad Mercantil Of. Bco Bajío. 1 Acdo. Núm. Exp. 614/2022.

Silva González Pablo Alejandro vs. Guadalupe Jésica Ordoñez Rodríguez. Oral Civil Girar Of. Arch. 1 Acdo. en Expedientillo. Núm. Exp. 304/2020.

Vía Óptima México S.A. de C.V. vs. 5m2 S.A. de C.V. Oral Mercantil No Ha Lugar. 1 Acdo. Núm. Exp. 34/2023.

LA SECRETARIA DE ACUERDOS
LIC. ROSARIO ADRIANA CARPIO CARPIO

SECRETARÍA "B"
ACUERDOS DEL 11 DE JULIO DEL 2023

Ávila Tinajero Lorena vs. Inco Energía S.A. de C.V. y Arena Reyes Retana Lorenzo. Ejecutivo Mercantil Oral Oralidad Mercantil 1 Acdo. Núm. Exp. 682/2022.

BBVA México, S.A., Institución de Banca Múltiple, Grupo Financiero BBVA México vs. Bieri Karl. Oral Mercantil Exhibe Traslado. 2 Acdos. en Incidente. Núm. Exp. 152/2023 Inci Prov Prec.

BBVA México, S.A., Institución de Banca Múltiple, Grupo Financiero BBVA México vs. Treviño Vargas Marco Antonio. Oral Mercantil 2 Acdos. Núm. Exp. 212/2023.

Estrategias Csh S.C. vs. López Franco y Asociados S C. Oral Civil Fórmese Expdllo. y Ordena Oficio. 1 Acdo. en Expedientillo. Núm. Exp. 715/2021 Expdllo. 2023.

Fc Financial, S.A. de C.V., Sofom E. R., Grupo Financiero Inbursa vs. Pompeya Núñez Romero. Ejecutivo Mercantil Oral Oralidad Mercantil Deberá Estarse. 1 Acdo. en Expedientillo. Núm. Exp. 78/2021 Expdllo. 2023.

Gas Express Nieto de México S.A. de C.V. vs. Bfm Soluciones en Displays S.A. de C.V. y Behemo Toluca S.A. de C.V. Jurisdiccción Voluntaria Oral Mercantil a Disposición Exhorto. 1 Acdo. Núm. Exp. 18/2022.

Portafolio de Negocios, S.A. de C.V. Sofom E. R vs. Grijalva Cárdenas Ramón Iván y Rivera Longoria Thalia Nazaria. Providencias Precautorias Oral Mercantil Prevención. 1 Acdo. Núm. Exp. 372/2023.

Secreto. Oral Civil Prevención. 1 Acdo. Núm. Exp. 405/2023.

Segurac Millenium S.A. de C.V. vs. Logis Servicios de Comercio Exterior S.A. de C.V. Oral Mercantil 1 Acdo. Núm. Exp. 275/2023.

Sánchez Chávez Irene vs. Érika Gabriela López Ruíz Yfrancia Yuriko López Ruíz. Oral Mercantil Ordena Oficio Siara. 1 Acdo. Núm. Exp. 408/2020.

Unifin Financiera, S.A. B. de C.V. vs. Corporativo de Distribución Nuevo Horizonte Wr, S. de R. L. de C.V. y Pelz Arrondo Walter Arturo y Robles Pérez María Guadalupe. Oral Mercantil Oficio Recordatorio Ine. 1 Acdo. Núm. Exp. 225/2022.

NO PUBLICADO

Oropeza Martínez Itzel y Oropeza Martínez Enrique y Oropeza Villavicencio Eduardo Adolfo y Oropeza Villavicencio María de Lourdes y Oropeza Martínez Aditi vs. Metlife México S.A. Oral Mercantil Admisorio. 1 Acdo. Núm. Exp. 328/2023.

AUDIENCIA

Inman Flores Ana Laura vs. Zurich Santander Seguros México S.A. Acta Mínima Otros Oralidad Mercantil. 1 Audiencia. Núm. Exp. 135/2023.

EL SECRETARIO DE ACUERDOS
LIC. JORGE CEDILLO SALINAS

SECRETARÍA "C"
ACUERDOS DEL 11 DE JULIO DEL 2023

BBVA México, S.A., Institución de Banca Múltiple, Grupo Financiero BBVA México vs. González Cruz Thalia Giselda. Oral Mercantil 1 Acdo. Núm. Exp. 413/2023.

Calderón Rivera Marco Antonio vs. Márquez Santillán Laila Adriana. Oral Civil Prevención. 1 Acdo. Núm. Exp. 409/2023.

Cervantes Macías Karen Stephania vs. BBVA México Sociedad Anónima Institución de Banca Múltiple Grupo Financiero BBVA México. Oral Mercantil 1 Acdo. Núm. Exp. 259/2022.

Cuevas García María Soledad vs. Cuevas García Ángel. Oral Civil Prevención. 1 Acdo. Núm. Exp. 410/2023.

Delca Cientifica S.A. de C.V. vs. Hemoser S.A. de C.V. Oral Mercantil 1 Acdo. en Amparo. Núm. Exp. 220/2021 Bis. 9 Amparo Directo.

Hernández Javier Yareth vs. Bautista Velázquez Diana. Oral Civil Acta Circunstanciada. 1 Acdo. Núm. Exp. 73/2020 Bis. 2 Tomo II.

Instituto del Fondo Nacional para el Consumo de Los Trabajadores vs. Gutiérrez Maya Gabriel. Oral Mercantil Prevención. 1 Acdo. Núm. Exp. 393/2023.

Montaño Galván Laura Paula vs. Banco Nacional de México Sa Integrante del Grupo Financiero Banamex. Oral Mercantil 1 Acdo. Núm. Exp. 286/2023.

Olvera Ochoa Rolando vs. Banco Mercantil del Norte Sa Institución de Banca Múltiple Grupo Financiero Banorte. Oral Mercantil 2 Acdos. Núm. Exp. 6/2023.

Secreto. Ejecutivo Mercantil Oral Oralidad Mercantil Disposición Exhorto. 1 Acdo. Núm. Exp. 343/2022.

Secreto. Providencias Precautorias Oral Mercantil 1 Acdo. Núm. Exp. 566/2021.

Secreto. Ejecutivo Mercantil Oral Oralidad Mercantil 1 Acdo. Núm. Exp. 749/2021.

Toyota Financial Services México S.A. de C.V. vs. Caballero Heredia Ignacio. Ejecutivo Mercantil Oral Oralidad Mercantil 1 Acdo. Núm. Exp. 723/2021.

Usami Olmos Carlos Ramón vs. BBVA México S.A., Institución de Banca Múltiple, Grupo Financiero BBVA México. Oral Mercantil Expedientillo. 1 Acdo. en Expedientillo. Núm. Exp. 196/2020 Bis. 1 Expedientillo.

Villalba Herrera Dante Jesús vs. Mapfre México S.A. Oral Mercantil Prevención. 1 Acdo. Núm. Exp. 403/2023.

EL SECRETARIO DE ACUERDOS
LIC. JOSÉ LUIS ÁNGELES ORTIZ

VIGÉSIMO QUINTO DE LO CIVIL DE PROCESO ORAL

SECRETARÍA "A"
ACUERDOS DEL 11 DE JULIO DEL 2023

SOLO CONSULTA
SOLO CONSULTA
SOLO CONSULTA

Banco Mercantil del Norte, Sociedad Anónima, Institución de Banca Múltiple, Grupo Financiero Banorte vs. García Barrera Oliver y Servicio Ecalo, S.A. de C.V. Ejecutivo Mercantil Oral Oralidad Mercantil 1 Acdo. Núm. Exp. 287/2022.

Banco Regional S.A. de C.V. Institución de Banca Múltiple Banregio Grupo Financiero vs. Comercializadora de Productos Diesel S.A. de C.V. Providencias Precautorias Oral Mercantil Primer Acuerdo. 1 Acdo. Núm. Exp. 417/2022.

Banco Santander (México) S.A., Institución de Banca Múltiple, Grupo Financiero Santander México vs. Border Internacional, S. de R. L. de C.V., Ramiro Alejandro Valdés Rangel y Ricardo Franco Alba. Ejecutivo Mercantil Segundo Acuerdo. 2 Acdos. en Expedientillo. Núm. Exp. 70/2019 Expdllo. Formado el 06-07-23.

Banco Santander México Sa Institución de Banca Múltiple Grupo Financiero Santander México vs. Sánchez García Daniel. Providencias Precautorias Oral Mercantil Expedientillo. 1 Acdo. en Expedientillo. Núm. Exp. 234/2022 Expdllo. Formado el 07-07-23.

Cimbra Mex S.A. de C.V. vs. Aplicsa S.A. de C.V. y López Acevedo Luis Alberto. Otros Oralidad Mercantil 1 Acdo. Núm. Exp. 370/2023.

Cruz Prado Abel vs. Jiménez Nápoles Ivonne y Domínguez Monroy José Alberto. Plenaria de Pos. Oralidad Civil Segundo Acuerdo. 2 Acdos. en Otros. Núm. Exp. 377/2022 Tomo II.

Daikin Airconditioning México S de R.L. de C.V. vs. Partes Equipos para Refrigeración y Lavadoras S.A. de C.V. Ejecutivo Mercantil Oral Oralidad Mercantil 1 Acdo. Núm. Exp. 1/2023.

Daikin Airconditioning México S de R.L. de C.V. vs. Partes Equipos para Refrigeración y Lavadoras S.A. de C.V. Ejecutivo Mercantil Oral Oralidad Mercantil 1 Acdo. en el Cuad. de Amparo. 1 Acdo. en Cuaderno_Amparo_Dem. Núm. Exp. 1/2023 Amparo Directo Promov. por Partes y Equipos para Refrigeración en contra de Sent Def.

Daikin Airconditioning México S de R.L. de C.V. vs. Partes Equipos para Refrigeración y Lavadoras S.A. de C.V. Ejecutivo Mercantil Oral Oralidad Mercantil 1 Acdo. en el Cuad. de Amparo. 1 Acdo. en Cuaderno_Amparo_Act. Núm. Exp. 1/2023 Amparo Directo Promov.s por Actor en contra de Sent Def. de 14-04-23.

Daimler Financial Services, Sociedad Anónima de Capital Variable, Sociedad Financiera de Objeto Múltiple, Entidad No Regulada vs. Transporte Express Bortoni S.A. de C.V. y Juan Gerardo Bortoni González. Ejecutivo Mercantil Oral Oralidad Mercantil 1 Acdo. Núm. Exp. 294/2019.

El Palacio de Hierro S.A. de C.V. vs. Dávila Rivas Eugenia Dolores. Otros Oralidad Mercantil 1 Acdo. Núm. Exp. 364/2023.

Gutiérrez Flores Miriam vs. Gutiérrez Mercado Miguel Ángel. Reiv. Oralidad Civil 1 Acdo. Núm. Exp. 40/2023.

Materiales Industriales de Coatzacoalcos, S.A. de C.V. vs. Arendal, S. de R. L. de C.V. Oral Mercantil Secc. de Ejecución. 1 Acdo. en Seccion_De_Ejecución. Núm. Exp. 694/2022 Secc. de Ejecución.

Nacional Financiera Sociedad Nacional de Crédito, Institución de Banca de Desarrollo, en su Carácter de Fiduciaria del Fideicomiso Denominado Fideicomiso de Fomento Minero, También Conocido como Fideicomiso de Fomento Minero, a Través de su Fiduciaria Nacional Financiera, Sociedad Nacional de Crédito, Institución de Banca de Desarrollo vs. Unión de Crédito Hidalgo S.A. de C.V. Organización Auxiliar de Crédito y También Conocida como Unión de Crédito de Hidalgo S.A. de C.V. Ejecutivo Mercantil Oral Oralidad Mercantil 1 Acdo. Núm. Exp. 711/2022.

Secreto. Otros Oralidad Mercantil 1 Acdo. Núm. Exp. 224/2023.

Secreto. Otros Oralidad Mercantil Providencia Precautoria. 4 Acdos. Núm. Exp. 267/2023.

Secreto. Otros Oralidad Mercantil Segundo Acuerdo. 2 Acdos. Núm. Exp. 307/2023.

Secreto. Otros Oralidad Mercantil Segundo Acuerdo. 2 Acdos. Núm. Exp. 357/2023.

Secreto. Providencias Precautorias Oral Mercantil Segundo Acuerdo. 1 Acdo. Núm. Exp. 417/2022.

Servicios Profesionales de Ingeniería del Golfo S.A. de C.V. vs. Rengen Energy Solutions S.A. de C.V. Ejecutivo Mercantil Oral Oralidad Mercantil 3 Acdos. Núm. Exp. 637/2022.

Sistemas Neumáticos de Envios S.A. de C.V. vs. Sacyr Construcción México S.A. de C.V. Otros Oralidad Mercantil 1 Acdo. Núm. Exp. 367/2023.

Viveros Segura Alejandro vs. Hotelera Chicome, S.A. de C.V. Ejecutivo Mercantil Oral Oralidad Mercantil 1 Acdo. en Otros. Núm. Exp. 137/2023 Cuad. de Conflicto Competencial C. C. 3/2023.

LA SECRETARIA DE ACUERDOS
LIC. NORMA ANGÉLICA ARZALUZ RUÍZ

SECRETARÍA "B"
ACUERDOS DEL 11 DE JULIO DEL 2023

Arzate Esparza Blanca Estela y Arzate Esparza Dulce María vs. Esparza de Arzate Blanca Estela y Arzate García Rubén y C. Director del Registro Público de la Propiedad y del Comercio de la Ciudad de México. Ejecutivo Mercantil Oral Oralidad Mercantil 1 Acdo. en Expedientillo. Núm. Exp. 322/2023 Expdllo. Formado el 07-07-23.

Banco Multiva Sa Institución de Banca Múltiple Grupo Financiero Multiva vs. Servicio Ecalo S.A. de C.V. y García Barrera Oliver. Ejecutivo Mercantil Oral Oralidad Mercantil Auto 3. 3 Acdos. en Tercería. Núm. Exp. 20/2022 Terc. Excl. de Pref. Interpuesta por Soluciones Hipodigitales a la Medida, S.A. P. I. De.

Banco Sabadell, S.A. Institución de Banca Múltiple vs. Procesadora de Ceramica de México S.A. de C.V., María Mayela González Martínez, Sanitarios y Productos Céramicos de México, S.A. de C.V. y Marcelo Gerardo Garza Laguera Garza, Quien También Utiliza Los Nombres Indistintamente de Marcelo Gerardo Garzalaguera Garza, Marcelo Garza Laguera, Marcelo Gerardo Garza Laguerag. y Marcelo Garza Laguera G. Ejecutivo Mercantil Oral Oralidad Mercantil 1 Acdo. Núm. Exp. 565/2022.

BBVA Leasing México, S.A. de C.V. vs. Operadora Logística Sit S.A. de C.V. y Soluciones Inteligentes en Transporte S.A. de C.V. y Fernández Velázquez Fernando y Fernández Velázquez David. Ejecutivo Mercantil Oral Oralidad Mercantil 1 Acdo. Núm. Exp. 95/2022.

De Lage Landen S.A. de C.V. Sofom Enr vs. Munguía Montalvo Isaac y Munguía Montalvo Dorizandy. Otros Oralidad Mercantil 1 Acdo. Núm. Exp. 412/2023.

Desarrollo Integral de Administración y Asesoría S.C. vs. Capital Fund Xxvi S.A. de V y Capital Fund Holding Sapi de C.V. Jurisdicccción Voluntaria Oral Mercantil Auto 2. 2 Acdos. Núm. Exp. 155/2023.

García Guadarrama Jacaranda Huetzali vs. Solís Posadas Sergio Paolo. Ejecutivo Mercantil Oral Oralidad Mercantil 1 Acdo. Núm. Exp. 80/2022.

Secreto. Otros Oralidad Mercantil 1 Acdo. en Exhorto. Núm. Exp. 378/2023.

Secreto. Providencias Precautorias Mercantil 1 Acdo. Núm. Exp. 315/2021.

Star Haus S a de C V vs. Fernández Gómez Luna José Mariano. Otros Oralidad Mercantil 1 Acdo. en Exhorto. Núm. Exp. 398/2023.

Tumatsa, S.A. de C.V. vs. Hyf Instalaciones, S.A. de C.V., Francisco Javiert Campos y Pável Campos Galicia. Ejecutivo Mercantil Oral Mercantil 1 Acdo. en Expedientillo. Núm. Exp. 358/2021.

AUDIENCIA

Alta Técnica en Mantenimiento Construcción y Acabados S.A. de C.V. vs. Instituto Mexicano del Seguro Social. Aud. Prelim. Ejecutivo Mercantil Oral Oralidad Mercantil. 1 Audiencia. Núm. Exp. 208/2023.

NO PUBLICADO

Santillán Espinoza Martha vs. Santillán Nicolás y Espinoza Mercado Alicia. Aud. de Juic. Otros Oralidad Civil. 1 Audiencia. Núm. Exp. 172/2023.

SENTENCIA DEFINITIVA DEL 11 DE JULIO DEL 2023

Santillán Espinoza Martha vs. Santillán Nicolás y Espinoza Mercado Alicia. Otros Oralidad Civil Sent. Def. 1 Núm. Exp. 172/2023

LA SECRETARIA DE ACUERDOS
LIC. BRENDA ARACELI OSORIO GRANJENO

SECRETARÍA "C"
ACUERDOS DEL 11 DE JULIO DEL 2023

Banco Autofin México, S.A., Institución de Banca Múltiple vs. Azuara Hernández Óscar Hugo. Otros Oralidad Mercantil 1 Acdo. Núm. Exp. 363/2023.

Blankenagel Sedano Lorena vs. Asimetrika Studio, S.A. de C.V. y Gabriel Ávalos Flores. Oral Mercantil 1 Acdo. en Otros. Núm. Exp. 346/2020 Bis. 1 de Providencias Precautorias.

SOLO CONSULTA
SOLO CONSULTA
SOLO CONSULTA

Daimler Financial Services S.A. de C.V. Sofom Enr vs. García Pérez Ricardo Erick. Ejecutivo Mercantil Oral Oralidad Mercantil 1 Acdo. Núm. Exp. 216/2022.
Editorial Delti S.A. de C.V. vs. Colegio Pedagógico Niños de México A.C. y Jesús Andrade Zepeda. Ejecutivo Mercantil 1 Acdo. Núm. Exp. 66/2021 Tomo II.
Hernández Mendoza Juana vs. Banco Azteca Sa Institución de Banca Múltiple. Ejecutivo Mercantil Oral Oralidad Mercantil 1 Acdo. Núm. Exp. 743/2022.
León Armenta Marcelo vs. López Dorantes Sergio. Cump. de Contrato Oralidad Civil 1 Acdo. Núm. Exp. 409/2022.
Secreto. Otros Oralidad Mercantil 1 Acdo. Núm. Exp. 399/2023.
Unifin Financiera S.A. B. de C.V., Sofom, E. N. R vs. Logística y Mantenimiento Empresariales, S.A. de C.V. y Huchin Argaez Basilio. Ejecutivo Mercantil Oral Oralidad Mercantil 1 Acdo. Núm. Exp. 406/2023.

EL SECRETARIO DE ACUERDOS
LIC. SAÚL LÓPEZ ARREDONDO

VIGÉSIMO SEXTO DE LO CIVIL DE PROCESO ORAL Y DE TUTELA DE DERECHOS HUMANOS DE LA CDMX

SECRETARÍA "A"
ACUERDOS DEL 11 DE JULIO DEL 2023

Banca Mifel Sa Institución de Banca Múltiple Grupo Financiero Mifel vs. Vidal Valdés Mónica. Ejecutivo Mercantil Oral Mercantil Señala Dom. y Aut Mandt. 1 Acdo. Núm. Exp. 434/2022.
Barragán Pérez Christian Daniel vs. BBVA Seguros México S.A. de C.V. Grupo Financiero BBVA México. Oral Mercantil Contestación de Demanda. 1 Acdo. Núm. Exp. 311/2023.
BBVA México, S.A., Institución de Banca Múltiple, Grupo Financiero BBVA México vs. Cruz Soto Leticia. Oral Mercantil Requerimiento. 1 Acdo. Núm. Exp. 414/2023.
Carsin Sociedad de Responsabilidad Limitada de Capital Variable vs. Tirado Arriga Blanca Jéssica. Juris. Voluntaria Oral Civil Desahoga y Da Trámite. 1 Acdo. Núm. Exp. 364/2023.
Cruz Hernández Ubaldo vs. Scotiabank Inverlat Sociedad Anónima Institución de Banca Múltiple Grupo Financiero Scotiabank Inverlat. Jurisdiccción Voluntaria Oral Mercantil Inhibe. 1 Acdo. Núm. Exp. 410/2023.
Garay Hernández Leonardo vs. Zepeda Alvarado José Raymundo. Oral Civil Ced. Sin Diligenciar. 1 Acdo. Núm. Exp. 281/2023.
Godínez Ocampo Alberto vs. Cueto Lucero Rosa Isela. Oral Civil Ratificar Firma. 1 Acdo. Núm. Exp. 741/2022.
Instituto del Fondo Nacional para el Consumo de Los Trabajadores vs. Reyes Vargas Mauricio. Oral Mercantil Inhibe Fuero. 1 Acdo. Núm. Exp. 377/2023.
Moreno García Pachilu vs. BBVA México Sa Institución de Banca Múltiple Grupo Financiero BBVA México. Oral Mercantil Oficio Semovi. 2 Acdos. Núm. Exp. 214/2023.
Secreto. Providencias Precautorias Mercantil Ejecutadas Providencias. 1 Acdo. Núm. Exp. 174/2023.
Secreto. Ejecutivo Mercantil Oral Mercantil Oficio Ine. 1 Acdo. Núm. Exp. 27/2023.
Secreto. Providencias Precautorias Oral Mercantil Requerimiento. 1 Acdo. Núm. Exp. 7/2022.
Secreto. Ejecutivo Mercantil Oral Mercantil Oficio Semovi. 2 Acdos. Núm. Exp. 700/2022.
Straface Pascual María Cristina vs. Reyes Díaz Luz María y Reyes Díaz Blanca. Oral Civil Oficio Fede Informa Rec Rev. 1 Acdo. en Cuaderno_Amparo_Dem. Núm. Exp. 617/2022.
Tecnovidrio División Arquitectónico S.A. de C.V. vs. Inmobiliaria Zona Mx S.A. de C.V. Oral Mercantil Desahogo Excepciones y Defensas (Reconvención). 1 Acdo. Núm. Exp. 87/2023.
Unifin Financiera Sab de C.V. y Unifin Financiera Sab de C.V. Sofom Enr vs. Grava y Arena Tesia S.A. de C.V. y Martínez Bojórquez Alejandro. Oral Mercantil Admite. 1 Acdo. Núm. Exp. 367/2023.
Unifin Financiera, S.A. B. de C.V. vs. Código Transportes, S.A. de C.V. Oral Mercantil Oficio Imss. 1 Acdo. Núm. Exp. 334/2022.

LA SECRETARIA DE ACUERDOS
LIC. GRACIELA CAMACHO CATALÁN

SECRETARÍA "B"
ACUERDOS DEL 11 DE JULIO DEL 2023

Azpiri Casanova Alberto vs. Vázquez Morales Roberto Emerson. Ejecutivo Mercantil Oral Mercantil Elab Of. 1 Acdo. Núm. Exp. 220/2022.
Banco Multiva S.A. Institución de Banca Múltiple Grupo Financiero Multiva vs. Soluciones Tecnológicas en Rentas S.A. de C.V. y Ciudad de Transacciones Tecnológicas S.A. de C.V. y Barrera Marín Celia Laline. Ejecutivo Mercantil Oral Oralidad Mercantil Etapa de Audiencias Nhl. 1 Acdo. Núm. Exp. 272/2020 Tomo II.
Instituto del Fondo Nacional para el Consumo de Los Trabajadores vs. Centeno Grajeda Ángel Oswaldo. Oral Mercantil Inhibe. 1 Acdo. Núm. Exp. 385/2023.
Instituto del Fondo Nacional para el Consumo de Los Trabajadores vs. Rosas Rodarte Ricardo Arturo. Oral Mercantil Inhibe Fuero. 1 Acdo. Núm. Exp. 388/2023.
Martínez Gutiérrez David vs. Arana Martínez Natalia. Oral Civil Nhl y Of. 1 Acdo. Núm. Exp. 800/2022.
Pozos Leal Claudia vs. Benavides Delgado Iliana Patricia. Ejecutivo Mercantil Oral Mercantil Susp. Definitiva. 1 Acdo. en Cuaderno_Amparo_Dem. Núm. Exp. 120/2022 Indirecto.
Romero Berrocal Verónica vs. Berrocal Aguirre Siria Marcela. Oral Civil Prevención. 1 Acdo. Núm. Exp. 408/2023.
Rubí Hernández Martha Felícitas vs. Cortés Vda. de Cortés María de Jesús. Oral Civil Desecha No Prev. 1 Acdo. Núm. Exp. 372/2023.
Secreto. Oral Mercantil Forma Expedientillo. 1 Acdo. en Expedientillo. Núm. Exp. 475/2020.
Secreto. Ejecutivo Mercantil Oral Mercantil Reserva Contestación. 1 Acdo. Núm. Exp. 562/2022.
Villagrán Ballesteros Francisco vs. Aguilar Stubbe Crisotenes. Oral Civil Manifestaciones-Est. 1 Acdo. Núm. Exp. 258/2023.
Zkuadra Capital Sociedad Anónima Promotora de Inversión de Capital Variable vs. Benítez Acuña José Roberto. Oral Civil Prev. 1 Acdo. Núm. Exp. 405/2023.

LA SECRETARIA DE ACUERDOS
LIC. ADRIANA SÁNCHEZ DEL CARMEN

SECRETARÍA "C"
ACUERDOS DEL 11 DE JULIO DEL 2023

Andamios y Pararrayos, S.A. de C.V. vs. Pedral Martínez Valentín. Nul. de Juic. Concluido Civil Forma Expdllo. 1 Acdo. en Expedientillo. Núm. Exp. 336/2019.
Arrieta Pimentel Carlos Alberto vs. Venta de Boletos por Computadora, S.A. de C.V. Oral Mercantil Desiste de la Acción Actor y de Costas Demandado. 1 Acdo. Núm. Exp. 160/2021.
Azcona Arteaga Teresita y Mendoza Azcona Óscar Eduardo vs. Axa Seguros S.A. de C.V. Oral Mercantil Comparecencia Entrega de Sent. Actor. 1 Acdo. Núm. Exp. 753/2022.
Banco Ve por Más, S.A. Institución de Banca Múltiple, Grupo Financiero Ve por más vs. Inmobiliaria Saregi, S.A. de C.V., Inmobiliaria Dareni, S.A. de C.V. y D Amico Martínez Mateo, También Conocido como Mateo D´Amico Martínez. Otros Oralidad Civil Cumplida Ejecutoria de Amparo-Actuaria. 2 Acdos. en Amparo. Núm. Exp. 186/2019 1259/2019.
BBVA México, S.A., Institución de Banca Múltiple, Grupo Financiero BBVA México vs. Vázquez López Yanet. Oral Mercantil Oficio Ine. 2 Acdos. Núm. Exp. 796/2022.
Comisión Nacional de Cultura Física y Deporte vs. Ávila Mejía Hilario. Oral Civil Inhibe. 1 Acdo. Núm. Exp. 376/2023.
Gómez Camargo Rodrigo vs. Miranda Mares Alejandro y Ortiz Garza María Fernanda y Villegas Hernández Laura Isela. Juris. Voluntaria Mercantil Cedula Sin Diligenciar María. 3 Acdos. Núm. Exp. 149/2022.
Instituto del Fondo Nacional para el Consumo de Los Trabajadores vs. Plata Pérez Horacio. Oral Mercantil Inhibe. 1 Acdo. Núm. Exp. 383/2023.
Instituto del Fondo Nacional para el Consumo de Los Trabajadores vs. Torres Osorno Luis Antonio. Oral Mercantil Inhibe. 1 Acdo. Núm. Exp. 390/2023.
Martínez Méndez Allan vs. Seguros Atlas, S.A. Oral Mercantil Vista. 1 Acdo. en Seccion_De_Ejecución. Núm. Exp. 429/2022.

SOLO CONSULTA
SOLO CONSULTA
SOLO CONSULTA

Nicolasa Hernández Pérez vs. Miguel Ángel Sosa Pérez y Isabel Hernández Pérez. Juris. Voluntaria Familiar Forma Expdllo. y Girar Oficio Remita Exp. y Documentos. 1 Acdo. en Expedientillo. Núm. Exp. 59/2021.

Rodríguez Echevarría Jorge de Jesús vs. Alzaga Morales Enrique. Ejecutivo Mercantil Oral Oralidad Mercantil Nhl Ordenar Cancelación. 1 Acdo. Núm. Exp. 103/2021.

NO PUBLICADO

García Huerta José Luis vs. Sánchez García Adriana. Oral Civil Req. Demandada. 1 Acdo. Núm. Exp. 619/2021.

SENTENCIA DEFINITIVA NO PUBLICADA DEL 11 DE JULIO DEL 2023

Azcona Arteaga Teresita y Mendoza Azcona Óscar Eduardo vs. Axa Seguros S.A. de C.V. Oral Mercantil Sent. Def. Np 11-07-2023 1 Núm. Exp. 753/2022

LA SECRETARIA DE ACUERDOS
LIC. ÉRIKA PÉREZ MALDONADO

VIGÉSIMO SÉPTIMO DE LO CIVIL DE PROCESO ORAL Y DE EXTINCIÓN DE DOMINIO

SECRETARÍA "A"
ACUERDOS DEL 11 DE JULIO DEL 2023

Banco Monex Sociedad Anónima Institución de Banca Múltiple Monex Grupo Financiero vs. Soluciones y Proyectos en Aluminio S.A. de C.V. y Casares Castellanos Oswaldo José y Arriguanaga Díaz María Gabriela y Torre Peón Oswaldo Antonio y Metales y más del Sureste S.A. de C.V. Ejecutivo Mercantil 1 Acdo. Núm. Exp. 522/2021.

BBVA Bancomer, S.A., Institución de Banca Múltiple, Grupo Financiero BBVA Bancomer vs. Victoria Cruz León. Oral Mercantil 1 Acdo. Núm. Exp. 181/2021.

Bell Campillo Stephanie Marion vs. Campilla Andreu Mirta y También Conocida como Mirta Campillo Andrew y/o Mirtha Campillo Andrew y/o Mirta María de Los Ángeles Campillo Andrew y/o Mirtha María de Los Ángeles Campillo Andrew. Ejecutivo Mercantil Oral Mercantil 1 Acdo. Núm. Exp. 772/2021.

Cancino Sergio vs. Vadarioba S.A. de C.V. Oral Civil 1 Acdo. Núm. Exp. 42/2023.

Consorcio Alnasa, S.A. de C.V. vs. Constructora Venner, S.A. de C.V. Ejecutivo Mercantil Oral Mercantil 1 Acdo. en Otros. Núm. Exp. 393/2020 Tomo II.

Díaz García Joel vs. Nissan Imperio de Oriente S.A. de C.V. y y-o. Imperio Automotriz de Oriente S.A. de C.V. y Nissan Mexicana S.A. de C.V. y Nissan Abastos S.A. de C.V. y y-o. Zaragoza Motriz S.A. de C.V. y Nr Finance México S.A. de C.V. Oral Mercantil 1 Acdo. en Amparo. Núm. Exp. 220/2022 Amparo Directo Promov. por Nissan Imperio de Oriente S.A. de C.V.

Gobierno de la Ciudad de México vs. Vélez Bonilla Rosario y Quien También Usa el Nombe de Rosario Vélez de Villaruel Rosdan Sa y por Conducto de Gustavo Villaruel Vélez en su Carácter de Administrador de Dicha Sociedad y y Jehu Terán Gómez. Extinción de Domi. Civil 2 Acdos. en Otros. Núm. Exp. 310/2020 Tomo II.

Grupo Romamills S.A. de C.V. vs. Aig México Seguros S.A. de C.V. Oral Mercantil 1 Acdo. Núm. Exp. 112/2023.

Hernández Ramírez Ramón vs. Mario Alberto Rivas Morelos y/o Dano Motors. Oral Mercantil 1 Acdo. Núm. Exp. 22/2020.

Holz Philippe Carlos Gerardo vs. Ruíz García Irma. Oral Mercantil 1 Acdo. en Amparo. Núm. Exp. 510/2020 Amparo Directo Promov. por Holz Philippe Carlos Gerardo.

Laboratorios Pisa S.A. de C.V. vs. Grupo Iredu S.A. de C.V. Oral Mercantil 1 Acdo. Núm. Exp. 532/2021.

Nr Finance México S.A. de C.V. vs. Arenas García Lizbeth. Oral Mercantil 1 Acdo. Núm. Exp. 101/2023.

Rangel Mondragón Miguel Ángel vs. Constructora e Inmobiliaria Porto Fino S.A. de C.V. Miguel Ángel Betazos Hernández Mónica Sánchez Mercado. Oral Civil 1 Acdo. Núm. Exp. 300/2021.

Romero Leal César vs. Fontibre Cerámicas S.A. de C.V. y Camacho Rocha Claudia Yolanda. Oral Civil 1 Acdo. Núm. Exp. 451/2022.

Unifin Financiera, S.A. B. de C.V. vs. Ejecutivos y Turísticos Gama, S.A. de C.V. y Carrillo Ramírez Griselda. Oral Mercantil 1 Acdo. Núm. Exp. 412/2023.

EL SECRETARIO DE ACUERDOS
LIC. ELOY CANTERA MONTIEL

SECRETARÍA "B"
ACUERDOS DEL 11 DE JULIO DEL 2023

Amc Louer S.A. de C.V. vs. Fábrica de Velas y Veladores Vialucis S.A. de C.V. Ontiveros Flora Anastasio Moisés León Portilla Rodríguez María Georgina Guadalupe y Luna Ruíz Arturo. Providencias Precautorias Mercantil 1 Acdo. en el Cuad. de Amparo. 1 Acdo. en Amparo. Núm. Exp. 974/2021 Amparo.

Banco Mercantil del Norte Sa Ibm Gfb vs. Pablo Eichmann Díaz. Providencias Precautorias Mercantil Acuerdo. 1 Acdo. Núm. Exp. 405/2023.

Belmont Franco José Jovanny vs. Zurich Aseguradora Mexicana S.A. de C.V. Oral Mercantil 1 Acdo. 1 Acdo. Núm. Exp. 264/2023.

Cárdenas Ochoa José Roberto vs. Albo O. Inteligencia en Finanzas, S.A. P. I. de C.V., Medios Preparatorios Mercantil un Acuerdo. 1 Acdo. Núm. Exp. 350/2023.

Carrillo Mercado José Manuel vs. Servicios Profesionales de Enlaces Jurídicos S de R.L. de C.V. y Zubiate Nava José Luis. Oral Civil un Acuerdo. 1 Acdo. Núm. Exp. 915/2021.

García Vázquez Eduardo vs. Monarquia Automotriz S.A. de C.V. Oral Mercantil un Acuerdo. 1 Acdo. Núm. Exp. 306/2023.

Gobierno de la Ciudad de México vs. Diez Ramírez Alicia y Chiquini Mora José Israel. Extinción de Domi. Civil 1 Acdo. 3 Acdos. Núm. Exp. 305/2023.

Gobierno de la Ciudad de México vs. Fuentes Ibarra Margarito Salvador y Dirección General de Regularización Territorial de la Ciudad de México. Extinción de Domi. Civil un Acuerdo. 1 Acdo. Núm. Exp. 1006/2021.

Gobierno de la Ciudad de México vs. Salazar Estrada María Gabriela y Salazar Estrada María Isabel y Salazar Estrada José Roberto y Coello Ocaña Yolanda Margarita y Herrera López José Felipe. Extinción de Domi. Civil un Acuerdo. 1 Acdo. Núm. Exp. 750/2022.

Lugo Molina Graciela vs. Metlife México S.A. Oral Mercantil un Acuerdo. 1 Acdo. Núm. Exp. 415/2021.

Orthin Referencia Especializada S.A. de C.V. vs. Aguillon Rojas Enrique. Oral Mercantil un Acuerdo. 1 Acdo. Núm. Exp. 164/2022.

Piscil Robles Marcela vs. Estrada Rojas Pablo Arturo. Oral Civil un Acuerdo. 1 Acdo. Núm. Exp. 495/2020.

Proyectos Procar Sapi de C.V. vs. Viajes Díaz Leal S.A. de C.V. Juris. Voluntaria Civil un Acuerdo. 1 Acdo. Núm. Exp. 286/2023.

Secreto. Ejecutivo Mercantil Oral Mercantil 1 Acdo. 1 Acdo. Núm. Exp. 404/2023.

Soluciones Integrales en Blindajes S.A. de C.V. vs. Grupo Invaco S.A. de C.V. Oral Mercantil 1 Acdo. 2 Acdos. Núm. Exp. 194/2021.

EL SECRETARIO DE ACUERDOS
LIC. ELOY CANTERA MONTIEL

SECRETARÍA "C"
ACUERDOS DEL 11 DE JULIO DEL 2023

Agropecuaria Financiera, S.A. de C.V., Sofom, E. N. R. vs. Romero Rojas Israel y Mendoza Santana Manuel y Juárez Vargas Julio y Flores López José Ricardo y Préstamos Fyr, S.A. de C.V., Sofom, E. N. R. Oral Mercantil 1 Acdo. Núm. Exp. 59/2022.

Alanís Moreno Jorge Luis vs. Axa Seguros S.A. de C.V. Oral Mercantil 1 Acdo. Núm. Exp. 147/2022.

Andamios Atlas S.A. de C.V. vs. Conser Inar S.A. de C.V. y Aguilar de la Cruz Santiago. Oral Mercantil 1 Acdo. Núm. Exp. 308/2022.

Arrendomovil de México S.A. de C.V. vs. Comercializadora Tlanepantla S.A. de C.V. y María del Carmen León Cabrera. Nul. de Juic. Concluido Civil 1 Acdo. Núm. Exp. 70/2020.

BBVA México, S.A., Institución de Banca Múltiple, Grupo Financiero BBVA México vs. Hernández Sosa Germán. Oral Mercantil 1 Acdo. Núm. Exp. 407/2023.

Consultoría y Proyectos Cumbres S.A. de C.V. vs. Cibanco Sa Institución de Banca Múltiple en su Carácter de Fiduciaria en el Fideicomiso de Administración Con Actividad Empresarial F/2414. Oral Mercantil 2 Acdos. Núm. Exp. 479/2021.

García Delgadillo Rafael vs. Tovar Flores Cecilia Alejandra. Oral Civil 1 Acdo. Núm. Exp. 398/2023.

Gobierno de la Ciudad de México vs. Campuzano Osorio Alicia y Manzo Figueroa Federico. Extinción de Domi. Civil 1 Acdo. Núm. Exp. 1067/2021.

Gobierno de la Ciudad de México vs. Meza Salazar José Félix y Campuzano Salinas Catalina Gabriela. Extinción de Domi. Civil 1 Acdo. Núm. Exp. 309/2023.

SOLO CONSULTA
SOLO CONSULTA
SOLO CONSULTA

Grupo Catan S.A. de C.V. vs. Wtc Sports Clinic Ambulatorias S.A. de C.V. y Lomas Sports Clinic Ambulatorias S.A. de C.V. y Satélite Sports Clinic Ambulatorias S.A. de C.V. Oral Mercantil 1 Acdo. Núm. Exp. 328/2023.
Imagen Radio Comercial S.A. de C.V. vs. Espacios que Inspiran Sapi de C.V. Oral Mercantil 1 Acdo. Núm. Exp. 38/2023.
Mayo Seguro Maribel del Socorro vs. Seguros Inbursa S.A. Grupo Financiero Inbursa y Otro. Oral Mercantil 1 Acdo. en Exhorto. Núm. Exp. 347/2023.
Nacional Financiera Sociedad Nacional de Crédito Institución de Banca de Desarrollo en su Carácter de Fiduciaria del Fideicomiso Irrevocable Identificado Con Número 80730 vs. Servicio Chipiltepec S.A. de C.V. y Muñoz Villanueva Felipe Anhuar y Inmobiliaria Muvi S.A. de C.V. Oral Mercantil 1 Acdo. Núm. Exp. 598/2021.
Pili Sánchez Luigi vs. Méndez Trujillo Javier. Ejecutivo Mercantil Oral Mercantil 1 Acdo. Núm. Exp. 759/2021.
Ramírez Guerrero Rogelio y Rr Impresores S.A. de C.V. vs. Editorial Vortex S.A. de C.V. Medios Preparatorios Mercantil Audiencia. 1 Acdo. Núm. Exp. 319/2023.
Sánchez Espinosa Alberto vs. Banco Santander México Sa Institución de Banca Múltiple Grupo Financiero Santander México. Oral Mercantil 2 Acdos. Núm. Exp. 607/2022.
Secreto. Ejecutivo Mercantil Oral Mercantil 1 Acdo. en el Exhorto. 1 Acdo. en Exhorto. Núm. Exp. 369/2023.
Secreto. Ejecutivo Mercantil Oral Mercantil 1 Acdo. Núm. Exp. 397/2023.
Secreto. Providencias Precautorias Mercantil 1 Acdo. Núm. Exp. 207/2023.
Suministros en Aceros de Toluca S.A. de C.V. vs. Ensinar S.A. de C.V. Oral Mercantil 1 Acdo. Núm. Exp. 277/2023.
Three Oranges S.A. de C.V. vs. Mariscal Gallegos Rosa Ahide. Oral Mercantil 1 Acdo. Núm. Exp. 159/2022.
Torres Salinas Antonio vs. Mercado Valtierra Jéssica. Oral Civil 1 Acdo. Núm. Exp. 288/2023.
Ulacia Gutiérrez Juan Carlos vs. Banco Santander México, S.A., Institución de Banca Múltiple, Grupo Santander México, antes Santander Consumo S.A. de C.V. Sofom Er Grupo Financiero Santander México. Oral Mercantil 2 Acdos. Núm. Exp. 99/2023.
Unifin Financiera Sapi de C.V. Sofom Enr vs. Global Interamericana S.A. & Eli S.A. de C.V., Mendoza Torres Ari. Oral Mercantil 1 Acdo. Núm. Exp. 170/2021.
Vilchis Noriega María del Pilar vs. Centro Médico Quirúrgico Escandón y-o. Clínica Médico Quirurgica Narvarte S.C. Alma Esther Navaro Sánchez. Oral Mercantil 2 Acdos. Núm. Exp. 297/2021.
AUDIENCIA NO PUBLICADA
Gobierno de la Ciudad de México vs. Ibarra Méndez Aurelio y López Manríquez Concepción. Aud. Inicial Otros Oralidad Civil. 1 Audiencia. Núm. Exp. 168/2020 Tomo III.
SENTENCIA INTERLOCUTORIA
Baux Inmobiliario S.A. de C.V. vs. Babun Salinas Jorge Alberto. Oral Civil 1 Núm. Exp. 638/2021

EL SECRETARIO DE ACUERDOS
LIC. ELOY CANTERA MONTIEL

VIGÉSIMO OCTAVO DE LO CIVIL DE PROCESO ORAL Y DE EXTINCIÓN DE DOMINIO

SECRETARÍA "A"
ACUERDOS DEL 11 DE JULIO DEL 2023

Caja de Previsión de la Policía Preventiva de la Ciudad de México vs. Salazar Zamora Mariana Nayeli. Oral Civil 1 Acdo. Núm. Exp. 311/2023.
Coldwell Banker Affiliates de México, S.A. de C.V. vs. Naveja Martínez Gabriela. Oral Mercantil 1 Acdo. Núm. Exp. 504/2021.
Daimler Financial Services S.A. de C.V., Sofom, Enr vs. Construcciones Alfomar S.A. de C.V. y Santos López Alfredo López. Otros Oralidad Mercantil 1 Acdo. Núm. Exp. 1000/2021.
Gobierno de la Ciudad de México vs. Moya Ortiz Jonathan Tadeo Josué y Ramírez Rosales Juan Antonio. Otros Oralidad Civil 1 Acdo. Núm. Exp. 1011/2021.
Grupo Perdomo e Hijos S.A. de C.V. vs. Coconi Díaz Miguel Ángel. Oral Mercantil 1 Acdo. Núm. Exp. 371/2023.
HSBC México S.A. Institución de Banca Múltiple Grupo Financiero HSBC vs. Glastsies Vinum C&C, S.A. de C.V. y Carrillo Rodríguez José Miguel. Providencias Precautorias Oral Mercantil 1 Acdo. Núm. Exp. 4/2022.
Quiroz Avendaño Karen vs. Banco Azteca Sa Institución de Banca Múltiple. Oral Mercantil 2 Acdos. Núm. Exp. 111/2023.
Rancho San Luis Pgmx S.A. de C.V. vs. Guijosa Canchola Marcos. Otros Oralidad Mercantil 1 Acdo. Núm. Exp. 270/2022.
Salazar Arias Víctor Hugo vs. Martínez Marín Francisco Javier. Ord. Civil 1 Acdo. en Exhorto. Núm. Exp. 411/2023.
Secreto. Oral Mercantil 1 Acdo. Núm. Exp. 410/2023.
Secreto. Ejecutivo Mercantil 1 Acdo. Núm. Exp. 434/2022.
MAL PUBLICADO
BBVA Bancomer S.A. Institución de Banca Múltiple Grupo Financiero BBVA Bancomer vs. Servicios en Apoyo de Soluciones Gerenciales y Profesionales S.A. de C.V. Juris. Voluntaria Mercantil 1 Acdo. Núm. Exp. 387/2023.
AUDIENCIA
Portugues Gutiérrez Omar Octavio vs. Banco Nacional de México Sa Integrante del Grupo Financiero Citibanamex. Oral Mercantil. 1 Audiencia. Núm. Exp. 110/2023.

EL SECRETARIO DE ACUERDOS
LIC. JOSÉ ALBERTO MARTÍNEZ FRAGOSO

SECRETARÍA "B"
ACUERDOS DEL 11 DE JULIO DEL 2023

BBVA México Sa Institución de Banca Múltiple Grupo Financiero BBVA México vs. Ulfix S.C. y López Hernández Alejandro y López Hernández María de la Luz. Providencias Precautorias Mercantil 1 Acdo. Núm. Exp. 398/2023.
BBVA México, S.A., Institución de Banca Múltiple, Grupo Financiero BBVA México vs. Bautista Ávila Ernesto. Otros Oralidad Mercantil 1 Acdo. Núm. Exp. 318/2023.
BBVA México, S.A., Institución de Banca Múltiple, Grupo Financiero BBVA México vs. Espinosa Verde Ramón. Oral Mercantil 1 Acdo. Núm. Exp. 405/2023.
Financiera Educativa de México S.A. de C.V. Sofom E. N. R vs. Almazán Cuevas Miriam y Almazán Cuevas Jaime. Otros Oralidad Mercantil 1 Acdo. Núm. Exp. 355/2023.
Martínez Chávez Benjamín vs. Zurich Compañía de Seguros S.A. Otros Oralidad Mercantil Aud. Incidental. 1 Acdo. Núm. Exp. 775/2021.
Secreto. Ejecutivo Mercantil Oral Mercantil 1 Acdo. Núm. Exp. 402/2023.
Sosa Ortega Raúl Martín vs. Banco Mercantil del Norte Sa Institución de Banca Múltiple Grupo Financiero Banorte. Otros Oralidad Civil 1 Acdo. Núm. Exp. 372/2023.
NO PUBLICADOS
Acevedo Sifuentes Mónica vs. Cid Gutiérrez Mariano. Resc. de Contrato Oralidad Mercantil 1 Acdo. Núm. Exp. 142/2023.
Administradora de Condominios Residente S.C. vs. BBVA México Sa Institución de Banca Múltiple Grupo Financiero BBVA México. Otros Oralidad Mercantil 1 Acdo. Núm. Exp. 128/2023.
Banco Santander México S. A, Institución de Banca Múltiple Grupo Financiero Santander México vs. Viajes Alimay S.A. de C.V. y Franco Tenorio Alicia Concepción. Providencias Precautorias Oral Mercantil 1 Acdo. Núm. Exp. 195/2022.
Banco Santander México S.A., Institución de Banca Múltiple, Grupo Financiero Santander México vs. Viajes Alimay, S.A. de C.V. y Franco Tenorio Concepción. Ejecutivo Mercantil Oral Oralidad Mercantil 1 Acdo. Núm. Exp. 238/2022.
Casa Luz Inc. Producciones S.A. de C.V. vs. Ahf México A.C. Otros Oralidad Civil 1 Acdo. en Amparo. Núm. Exp. 650/2022.
Gobierno de la Ciudad de México vs. García Villegas Mónica y Villegas Piña Gloria y García Gamez Enrique y García Villegas Emilio. Extinción de Domi. Civil 3 Acdos. Núm. Exp. 302/2022.
Gobierno de la Ciudad de México vs. Palacio Aguilera Alejandra Lizeth. Extinción de Domi. Civil 1 Acdo. Núm. Exp. 798/2022.

SOLO CONSULTA

Gutiérrez Ramos Jesús vs. Banco Mercantil del Norte Sa Institución de Banca Múltiple Grupo Financiero Banorte. Otros Oralidad Mercantil 1 Acdo. Núm. Exp. 965/2021.

Montepío Luz Saviñon, I. A. P vs. Mapfre Tepeyac, S.A. (En Adelante. Otros Oralidad Mercantil 2 Acdos. en Amparo. Núm. Exp. 672/2021 Amparo 4.

Romero Cortés Victoria Janette vs. Colunga Villegas Juan y Director del Registro Público de la Propiedad de la Ciudad de México. Otros Oralidad Civil 1 Acdo. Núm. Exp. 742/2022.

Ruíz Coronel José Luis y Araceli Bahena Díaz vs. Silvia Alcalá Gutiérrez. Oral Civil 1 Acdo. Núm. Exp. 392/2020.

Vázquez Salinas María Susana vs. Correa Cortés Eduardo. Ejecutivo Mercantil Oral Oralidad Mercantil 1 Acdo. Núm. Exp. 762/2022.

LA SECRETARIA DE ACUERDOS
LIC. YAZMÍN VÁZQUEZ LONGINO

SECRETARÍA "C"
ACUERDOS DEL 11 DE JULIO DEL 2023

Banca Afirme, Sociedad Anónima, Institución de Banca Múltiple, Afirme Grupo Financiero vs. Quest Construcción Internacional, Sociedad Anónima de Capital Variable y Medina Lozano Zeferino Alfredo. Cump. de Contrato Oralidad Mercantil Desecha. 1 Acdo. Núm. Exp. 330/2023.

Castillo Santes Nancy vs. Grupo Financiero Inbursa Sab de C.V. Institución de Banca Múltiple. Otros Oralidad Mercantil Prevención. 1 Acdo. Núm. Exp. 413/2023.

Dávila Romero Leonardo vs. Jiménez Monroy Librada. Proforma Oralidad Civil Desecha Incompetencia. 1 Acdo. Núm. Exp. 406/2023.

Drop-a Group S.A. de C.V. vs. Móvil Infra Technology Sapi de C.V. Otros Oralidad Mercantil Segundo Acuerdo. 2 Acdos. Núm. Exp. 243/2022.

García Brenis Roberto vs. Operadora de Remates Rabah Rabah S de R.L. de C.V. Cump. de Contrato Oralidad Mercantil Prevención. 1 Acdo. Núm. Exp. 409/2023.

Gobierno de la Ciudad de México vs. Medina Arciniega Mauricio. Otros Oralidad Civil Segundo Acuerdo. 2 Acdos. Núm. Exp. 159/2023.

Instituto del Fondo Nacional para el Consumo de Los Trabajadores vs. Valladares Martínez Juan Carlos. Cump. de Contrato Oralidad Mercantil Prevención. 1 Acdo. Núm. Exp. 373/2023.

Peralta Sandoval Guadalupe su Sucesión vs. Hernández Reyes María de Los Dolores y Peralta Sandoval Rafael. Oral Civil 2 Acdos. Núm. Exp. 93/2020.

Productos Químicos y Pinturas S.A. de C.V. vs. Eam Eventos México S de R.L. de C.V. y Díaz Rodríguez Edgar Fernando. Providencias Precautorias Oral Mercantil 1 Acdo. Núm. Exp. 229/2023.

Rueda Campos Rommel Manuel vs. Seguros Inbursa Sa Grupo Financiero Inbursa. Otros Oralidad Mercantil Segundo Acuerdo. 2 Acdos. Núm. Exp. 1033/2021.

Scotiabank Inverlat S.A. Institución de Banca Múltiple Grupo Financiero Scotiabank Inverlat vs. Multigranos Mochis S.A. de C.V., Carlos Ramírez González, Rosario Herrera Laura y Ignacio Ramírez González. Ejecutivo Mercantil 1 Acdo. Núm. Exp. 379/2020.

Sociedad Financiera Agropecuaria, S.A. de C.V., Sofom, E. N. R vs. Asociación Local de Productores de Caña Pujiltic, Asociación Civil y Cía, Azucarera la Fe, Sociedad Anónima de Capital Variable. Oral Mercantil 2 Acdos. Núm. Exp. 19/2021 Segundo Tomo.

AUDIENCIAS

Distribuidora Intermex S.A. de C.V. vs. Mamnzano Ortiz Guillermo. Aud. de Juic. Otros Oralidad Mercantil. 1 Audiencia. Núm. Exp. 419/2022.

Vilchis Noriega María del Pilar vs. Banco Azteca S.A. Otros Oralidad Mercantil. 1 Audiencia. Núm. Exp. 93/2023.

SENTENCIA INTERLOCUTORIA

Peralta Sandoval Guadalupe su Sucesión vs. Hernández Reyes María de Los Dolores y Peralta Sandoval Rafael. Oral Civil Sent. Interl. 1 Núm. Exp. 93/2020

SENTENCIA DEFINITIVA DEL 11 DE JULIO DEL 2023

Distribuidora Intermex S.A. de C.V. vs. Mamnzano Ortiz Guillermo. Otros Oralidad Mercantil Sent. Def. 1 Núm. Exp. 419/2022

EL SECRETARIO DE ACUERDOS
LIC. JOSÉ ALBERTO MARTÍNEZ FRAGOSO

VIGÉSIMO NOVENO DE LO CIVIL DE PROCESO ORAL Y DE TUTELA DE DERECHOS HUMANOS DE LA CIUDAD DE MÉXICO

SECRETARÍA "A"
ACUERDOS DEL 11 DE JULIO DEL 2023

Ag Electrónica Sapi de C.V. vs. Banco Nacional de México Sa Integrante del Grupo Financiero Banamex (Citibanamex). Oral Mercantil por Sabedora. 1 Acdo. en Amparo. Núm. Exp. 53/2023 Banamex.

Arroyo Meléndez Sergio Octavio vs. por Conducto de su Albacea Evangelina Rosalina Arroyo Meléndez Manuel Arroyo Barreto y González Ramírez María del Carmen. Oral Civil Oral Civil. 2 Acdos. Núm. Exp. 873/2021.

Banco Nacional de México Sa Integrante del Grupo Financiero Banamex vs. Direcontec S.A. de C.V. Oral Mercantil Expedientillo. 1 Acdo. en Expedientillo. Núm. Exp. 761/2022.

Caja de Previsión de la Policía Preventiva del Distrito Federal (Hoy Ciudad de México) vs. Vázquez Tominez Germán. Oral Civil Oral Civil. 1 Acdo. Núm. Exp. 651/2022.

Cerecero Medina Efraín vs. Banco Mercantil del Norte Sa Institución de Banca Múltiple Grupo Financiero Banorte. Oral Mercantil Oral Mercantil. 1 Acdo. Núm. Exp. 301/2023.

Contract Workplaces Mx S.A. de C.V. vs. Meru Logistics S.A. de C.V. Oral Mercantil Oral Mercantil. 1 Acdo. Núm. Exp. 791/2022.

Espamex Distribuciones y Representaciones Sociedad Anónima de Capital Variable vs. Construcciones Gs de Loreto S.A. de C.V. Nul. de Juic. Concluido Civil por Edictos. 1 Acdo. Núm. Exp. 210/2020.

Imporworld Magnifica S.A. de C.V. vs. Cortés Jaramillo Elsa Teresita. Oral Mercantil Oral Mercantil. 1 Acdo. Núm. Exp. 243/2023.

Levy Cherem Rafael Isidoro vs. Ddc Jbarrera S.A. P. I. de C.V. vs. Oral Mercantil. Oral Mercantil Exhibe Minuta. 1 Acdo. Núm. Exp. 221/2021.

Nomitek, S.A. de C.V. y González García Manuel y Orue Tenorio Esperanza y Ababtain González Abdulrahman y Ababtain González Roz y Ababtain González Abdallah vs. Aerovías de México, S.A. de C.V. Oral Mercantil Oral Mercantil. 1 Acdo. Núm. Exp. 321/2023.

Nueva Modalidad S.A. de C.V. vs. Jaart Business S.A. de C.V. y Vega Álvarez Jorge Luis. Oral Mercantil Desechamiento. 1 Acdo. Núm. Exp. 373/2023.

Rodríguez Herrera Humberto Isaac vs. BBVA Bancomer Sa Institución de Banca Múltiple Grupo Financiero BBVA Bancomer. Oral Mercantil Oral Mercantil. 1 Acdo. Núm. Exp. 343/2022.

Secreto. Medios Preparatorios Oral Mercantil Aclaración. 1 Acdo. en Expedientillo. Núm. Exp. 103/2022.

Secreto. Ejecutivo Mercantil Oral Mercantil Recibe Documentos y Destrucción. 1 Acdo. Núm. Exp. 342/2023.

Zamora Domínguez Mauricio Ricardo vs. Pérez Gil Salcido José Carlos. Ejecutivo Mercantil Oral Oralidad Mercantil Cita a Interlocutoria. 1 Acdo. Núm. Exp. 13/2023.

SENTENCIA INTERLOCUTORIA

Espinosa Flores Jorge Luis vs. BBVA México Sociedad Anónima Institución de Banca Múltiple Grupo Financiero BBVA México y antes BBVA Bancomer Sa Institución de Banca Múltiple Grupo Financiero BBVA Bancomer. Oral Mercantil Oral Mercantil Sent. Interl. 1 Núm. Exp. 101/2022

EL SECRETARIO DE ACUERDOS
LIC. CARLA SIMÓN VÁZQUEZ

SECRETARÍA "B"
ACUERDOS DEL 11 DE JULIO DEL 2023

Banco Mercantil del Norte Sa vs. Araujo Araque Yeraldin Carolina. Providencias Precautorias Oral Mercantil Admite Providencia. 1 Acdo. Núm. Exp. 366/2023.

Banco Mercantil del Norte Sociedad Anónima Institución de Banca Múltiple Grupo Financiero Banorte vs. Noriega Aparicio Víctor Manuel. Oral Civil Elaborar Cédula. 1 Acdo. Núm. Exp. 234/2023.

Banco Mercantil del Norte, Sociedad Anónima, Institución de Banca Múltiple, Grupo Financiero Banorte vs. Servicio Ecalo S.A. de C.V. y García Barrera Oliver. Ejecutivo Mercantil Oral Oralidad Mercantil Aclara. 1 Acdo. Núm. Exp. 306/2022.

SOLO CONSULTA

Banco Nacional de México Sa Integrante del Grupo Financiero Banamex vs. Grupo Yadaim S.A. de C.V. y Dichi Abadí David. Oral Mercantil Pone a Disposición Oficios. 1 Acdo. Núm. Exp. 276/2023.

Banco Santander México, S.A., Institución de Banca Múltiple, Grupo Financiero Santander México vs. Horus de México, S.A. de C.V. y López Malo Arturo Franco y López Malo Cárdenas Enriqueta Paulina. Ejecutivo Mercantil Oral Oralidad Mercantil Elaborar Oficio Al Rppc. 1 Acdo. Núm. Exp. 24/2023.

Contreras López Alejandro vs. Rivera Ruíz Margarito Armando y Rodríguez Cortés María del Consuelo y/o Ma. del Consuelo. Ejecutivo Mercantil Admite Inc. de Liquidación. 1 Acdo. Núm. Exp. 315/2020.

El Trebol Automotriz Ermita S.A. de C.V. vs. Domusis S.A. de C.V. Oral Mercantil Entregue Billete de Depósito. 1 Acdo. Núm. Exp. 266/2022.

Hewlett Packard Operations México S de R.L. de C.V. vs. Minera Mexgeo S.A. de C.V. Ejecutivo Mercantil Oral Oralidad Mercantil Caducidad de la Instancia. 1 Acdo. Núm. Exp. 634/2022.

Ibarra Baz Jorge vs. Cadiz Venture S.A. de C.V. y Consultores Especializados en Promoción y Desarrollo de Negocios S.A. de C.V. Oral Mercantil Requerimiento. 1 Acdo. Núm. Exp. 340/2023.

Nacional Financiera Sociedad Nacional de Crédito Institución de Banca de Desarrollo vs. Susana Samperio Pérez. Juris. Voluntaria Civil Pone a Disposición Oficios y Edictos. 1 Acdo. Núm. Exp. 206/2021.

Palma Carro Adriana Yolanda vs. Fernando Javier Rocha Maguey. Ejecutivo Mercantil Debe Estarse. 2 Acdos. Núm. Exp. 434/2020.

Pedrollo México, S.A. de C.V. vs. Reyes Hernández Carlos Antonio y Romero Arellano Beatriz. Oral Mercantil Contesta C. F. E. 1 Acdo. Núm. Exp. 625/2022.

Purchase Portafolio Sociedad Anónima de Capital Variable vs. Moreno Merino Francisco Alejandro. Oral Mercantil Concede Prórrg. de Diez Días. 1 Acdo. en Amparo. Núm. Exp. 75/2022 Amparo Francisco Alejandro Moreno.

Ramírez Morales Carlos Alfonso vs. Banco Santander México Sa Institución de Banca Múltiple Grupo Financiero Santander México. Oral Mercantil Contesta Demanda. 1 Acdo. Núm. Exp. 265/2023.

Secreto. Ejecutivo Mercantil Oral Mercantil Pone a Disposición Cédula. 1 Acdo. Núm. Exp. 365/2023.

Sosa Lara Claudia Yanet vs. Ignacio Fresco Juan. Nul. de Juic. Concluido Civil Sin Lugar. 1 Acdo. Núm. Exp. 60/2020.

Vázquez Arenales Mónica vs. Avilez Tlapaltotoli Nancy Guadalupe. Nul. de Juic. Concluido Civil Requerimiento. 1 Acdo. Núm. Exp. 16/2020.

EL SECRETARIO DE ACUERDOS
LIC. ALEJANDRO MONGE PÉREZ

SECRETARÍA "C"
ACUERDOS DEL 11 DE JULIO DEL 2023

Abastecedora Lumen S.A. de C.V. vs. Comercializadora Karbet S.A. de C.V. y Gómez Quintero Luis Miguel. Ejecutivo Mercantil Oral Oralidad Mercantil Nuevo Exhorto. 1 Acdo. Núm. Exp. 690/2022.

Banco Santander México, S.A., Institución de Banca Múltiple, Grupo Financiero Santander México vs. Pintamos todo en Versalles S.A. de C.V. y Peña Romero Lucía. Providencias Precautorias Oral Mercantil Exh. Diligenciado. 1 Acdo. Núm. Exp. 409/2022.

BBVA México, S.A., Institución de Banca Múltiple, Grupo Financiero BBVA México vs. López Luna Luis Ángel. Oral Mercantil Desechamiento y Se Ordena Destrucción. 1 Acdo. Núm. Exp. 358/2023.

Cartera Centenario, S. de R. L. de C.V. vs. Betancourt Arriaga Ernesto Gerardo. Oral Mercantil Amparo. 1 Acdo. en Amparo. Núm. Exp. 49/2022 Julio.

Cartera Centenario, S. de R. L. de C.V. vs. Betancourt Arriaga Ernesto Gerardo. Oral Mercantil Suspensión. 1 Acdo. en Cuaderno_Amparo_Act. Núm. Exp. 49/2022 Suspensión.

Corporativo Laudex Sapi de C.V. Sofom Enr vs. González Godínez Alan Elesvan y Morales Godínez Edgar Jovany. Oral Mercantil Desahoga Vista Con Excepciones y Defensas. 1 Acdo. Núm. Exp. 157/2023.

Distribuidora e Integradora Educativa S.A. de C.V. vs. Márquez Vega María del Pilar. Oral Mercantil Elaborar Cédula. 1 Acdo. Núm. Exp. 139/2022.

Fabricantes Textiles Unidos S.A. de C.V. vs. Barba Martín Gerardo de Jesús. Ejecutivo Mercantil Oral Oralidad Mercantil Causa Ejecutoria por Declar. Judicial. 1 Acdo. Núm. Exp. 19/2023.

Garduño Ortega Arturo vs. Ortega Cravioto Ana Luisa. Oral Mercantil Requerimiento. 1 Acdo. Núm. Exp. 848/2021.

Guerrero Maldonado Martha Yadira vs. Skandia Life S.A. de C.V. Oral Mercantil Certificación. 2 Acdos. Núm. Exp. 319/2023.

Gutiérrez Rangel Rosa Isela y Jaime Delgado Gabriel vs. Gómez Quiroz Jorge y Registro Público de la Propiedad y de Comercio de Esta Ciudad de México. Oral Civil Desechamiento y Se Ordena Destrucción. 1 Acdo. Núm. Exp. 357/2023.

Higo Capital S.A. de C.V. vs. Gpo. Imprime México S.A. de C.V. y Bueno Ruíz Arturo Gerardo. Providencias Precautorias Oral Mercantil Agréguese. 1 Acdo. Núm. Exp. 249/2023.

Jiménez Rodríguez Ricardo vs. Gómez Gil Guzmán Raúl Martín. Oral Mercantil Contesta Secretaría de Finanzas. 3 Acdos. Núm. Exp. 247/2023.

Mejía Martínez Sandra Elena vs. González Quevedo Pío Antonio. Oral Civil Ced. Sin Diligenciar. 1 Acdo. Núm. Exp. 287/2023.

Montiel Hernández Francisco Rafael vs. Banco Regional Sa Institución de Banca Múltiple Banregio Grupo Financiero. Oral Mercantil Secc. de Ejecución. 1 Acdo. en Seccion_De_Ejecución. Núm. Exp. 678/2022.

Montiel Hernández Francisco Rafael vs. Banco Regional Sa Institución de Banca Múltiple Banregio Grupo Financiero. Oral Mercantil Amparo. 1 Acdo. en Amparo. Núm. Exp. 678/2022 Julio.

Nobo Loyo Evelyn Giovanna vs. El Águila Compañía de Seguros S.A. de C.V. Oral Mercantil Ced. Sin Diligenciar. 1 Acdo. Núm. Exp. 359/2023.

Recubre. S.A. de C.V. vs. Affinitas Medios de Pago, S.A. P. I. de C.V. Oral Civil Elaborar Cédula. 2 Acdos. Núm. Exp. 327/2023.

Rico Pozos Ivonne y Sánchez Hernández Estefani vs. Grupo Nacional Provincial Sab. Oral Mercantil Prevención. 1 Acdo. Núm. Exp. 407/2023.

Rodríguez González Enrique vs. Aranda Torres María del Pilar. Proforma Oralidad Civil Sin Lugar. 1 Acdo. Núm. Exp. 579/2021.

Secreto. Ejecutivo Mercantil Oral Oralidad Mercantil Contesta C. F. E. 2 Acdos. Núm. Exp. 849/2021.

Volkwagen Leasing S.A. de C.V. vs. Eeeg Trade S.A. de C.V. y Otro. Exh. Oral Mercantil No de Admite. 1 Acdo. Núm. Exp. 409/2023.

EL SECRETARIO DE ACUERDOS
LIC. ALEJANDRO MONGE PÉREZ

TRIGÉSIMO DE LO CIVIL DE PROCESO ORAL

SECRETARÍA "A"
ACUERDOS DEL 11 DE JULIO DEL 2023

Alarcón de la O. Ambrosio vs. Camacho Zúñiga Arcadio su Sucesión y Camacho Olvera Dolores. Otros Oralidad Civil 1 Acdo. Núm. Exp. 401/2023.

Auquiti S.A. de C.V. Sofom Enr vs. Productores Locicab Playa Spr de R.L. de C.V. y Castañeda Gómez Alexi y Sánchez Castañeda Lorena. Ejecutivo Mercantil Oral Mercantil 2 Acdos. Núm. Exp. 821/2021.

Banco Santander México, S.A. Institución de Banca Múltiple Grupo Financiero Santander México vs. Lithografica Lijusa, S.A. de C.V., Antonio Juárez Sánchez y Heriberto Juárez Sánchez. Nul. de Juic. Concluido Civil 1 Acdo. Núm. Exp. 339/2021.

Banco Santander México, S.A. Institución de Banca Múltiple Grupo Financiero Santander México vs. María Guadalupe Aguirre Murell. Nul. de Juic. Concluido Civil 1 Acdo. Núm. Exp. 393/2020.

BBVA México, Sociedad Anónima Institución de Banca Múltiple, Grupo Financiero BBVA México vs. García Zapata Quejosa: Karla Sabina. Providencias Precautorias Oral Mercantil 2 Acdos. en Cuaderno_Amparo_Dem. Núm. Exp. 131/2023.

Caja de Previsión de la Policía Preventiva de la Ciudad de México vs. Navarro Juárez Israel David. Otros Oralidad Civil Amparo. 1 Acdo. en Amparo. Núm. Exp. 769/2022.

Diseño Mantenimiento y Planeación S.A. de C.V. vs. Inmobiliaria Tlalpan 839 S de R.L. de C.V. Otros Oralidad Mercantil 1 Acdo. Núm. Exp. 212/2023.

Garda Empresa de Seguridad Privada, S.A. de C.V. vs. Galindo Fuentes Agustín. Oral Mercantil 1 Acdo. Núm. Exp. 389/2021.

SOLO CONSULTA
SOLO CONSULTA
SOLO CONSULTA

Hernández Hernández Teresita vs. Reyes Martínez Lucía y Reyes Reyes Cuauhtémoc y Reyes Reyes Carlos. Otros Oralidad Civil 1 Acdo. Núm. Exp. 319/2023.
Instituto del Fondo Nacional para el Consumo de Los Trabajadores vs. Velázquez Neyra José Juan. Otros Oralidad Mercantil 1 Acdo. Núm. Exp. 391/2023.
Jiménez López María Guadalupe vs. Banco Azteca Sa Institución de Banca Múltiple. Otros Oralidad Mercantil 1 Acdo. Núm. Exp. 359/2023.
Jiménez Mendoza Silvia y Torres Martínez Antonio Lucas vs. Construcciones Mogusa S.A. de C.V. y Esponda Molina Jaime. Otros Oralidad Mercantil 1 Acdo. Núm. Exp. 23/2023.
Mejía Rivera Elizabeth vs. Banco Mercantil del Norte Sa Institución de Banca Múltiple Grupo Financiero Banorte. Otros Oralidad Mercantil 1 Acdo. Núm. Exp. 947/2021.
Nr Finance México, S.A. de C.V. vs. Pérez Torres Angélica. Ejecutivo Mercantil Oral Oralidad Mercantil 1 Acdo. Núm. Exp. 399/2023.
Ppg Industries de México S.A. de C.V. vs. Welding And Coating de México S.A. de C.V. y Águila Fernández Alfonso Rodrigo. Otros Oralidad Mercantil 1 Acdo. Núm. Exp. 507/2022.
Ramírez Cerda Claudio Alberto vs. Nr Finance México S.A. de C.V. y Buró de Crédito Nacional. Oral Mercantil 1 Acdo. Núm. Exp. 851/2021.
Sandoval Borja Albert vs. Zamora Gómez Hilda y Zamora de la Luz Odilón su Sucesión. Otros Oralidad Civil 1 Acdo. Núm. Exp. 329/2023.
Secreto. Nul. de Juic. Concluido Civil 1 Acdo. Núm. Exp. 263/2021.
Secreto. Ejecutivo Mercantil Oral Oralidad Mercantil 1 Acdo. Núm. Exp. 613/2021.
Transportes Guillermo Butron S. de R. L. de C.V. vs. Qualitas Compañía de Seguros S.A. de C.V. Oral Mercantil 1 Acdo. Núm. Exp. 363/2020.
Tulotero México S.A. de C.V. vs. Integraciones In In S.A. de C.V. y Corredor Público Número 82 de la Plaza de la Ciudad de México Licenciado Juan Enrique Aguilar Lemarroy. Otros Oralidad Mercantil 1 Acdo. Núm. Exp. 793/2022.
AUDIENCIAS
Colina Garduño Martha vs. Félix Ortiz Miguel Ángel. Acta Mínima Aud. de Juic. Otros Oralidad Civil. 1 Audiencia. Núm. Exp. 162/2023.
Jiménez Orozco María Elena vs. Seguros Argos S.A. de C.V. Otros Oralidad Mercantil. 1 Audiencia. Núm. Exp. 293/2023.
NO PUBLICADO
Pérez Fortis Susana vs. Banco Nacional de México Sa Integrante del Grupo Financiero Banamex. Acta Mínima Aud. Prelim. no Publ. Otros Oralidad Mercantil. 1 Audiencia. Núm. Exp. 231/2023.

EL SECRETARIO DE ACUERDOS
LIC. MANUEL MEZA GIL

SECRETARÍA "B"
ACUERDOS DEL 11 DE JULIO DEL 2023

Banca Mifel, S.A., Institución de Banca Múltiple, Grupo Financiero Mifel vs. Carnes Valpe, S.A. de C.V., Quintero Torres Pedro Luis Gerardo y Muñoz Pérez Fabiola Guadalupe. Nul. de Juic. Concluido Civil 1 Acdo. Núm. Exp. 454/2020.
BBVA Bancomer Sa Institución de Banca Múltiple Grupo Financiero BBVA Bancomer vs. Preprensa Digital S.A. de C.V. y Sabat Martínez José Mario. Providencias Precautorias Civil 1 Acdo. Núm. Exp. 1010/2021.
Caja de Previsión de la Policía Preventiva de la Ciudad de México vs. Rivera Cisneros Noé. Otros Oralidad Mercantil 1 Acdo. Núm. Exp. 196/2023.
Caja de Previsión de la Policía Preventiva del Distrito Federal (Hoy Ciudad de México) vs. Monroy Cruz Marco Antonio. Otros Oralidad Civil 1 Acdo. Núm. Exp. 574/2022.
Carranza Bárcenas Icnelli vs. Jorge Salas Nájera y Norma Salas González. Nul. de Juic. Concluido Civil 2 Acdos. Núm. Exp. 218/2021.
Corona Govea Miguel Ángel vs. Palestino Herrera Marino. Otros Oralidad Mercantil 1 Acdo. Núm. Exp. 106/2023.
Corporativo en Vías Terrestres S.A. de C.V. vs. Constructora Mt de Oaxaca S.A. de C.V. Medios Preparatorios Oral Mercantil 1 Acdo. Núm. Exp. 66/2023.
Echeverría Ibáñez Juan Diego vs. Inmobiliaria Laureles Palma S.A. Otros Oralidad Civil 1 Acdo. Núm. Exp. 876/2021.
Henco Global S.A. de C.V. vs. Barajas Pastor Luis Francisco y Barajas Pastor Rodrigo y Barajas Pastor Denisse. Otros Oralidad Mercantil 1 Acdo. Núm. Exp. 345/2023.
Ingeniería en Mantenimiento Automotriz y Servicios Derivados de la Industria Automovilística Fimas, S.A. de C.V. vs. César Olguín Velázquez. Medios Preparatorios Mercantil 1 Acdo. Núm. Exp. 294/2021.
Lavandería del Sur, S.A. de C.V. vs. Grupo Hotelero Majestic, S.A. de C.V. Oral Mercantil 1 Acdo. Núm. Exp. 674/2021.
López Ruíz Jaime Salvador vs. Impulsora Calco de México S.A. de C.V. Otros Oralidad Civil 1 Acdo. Núm. Exp. 366/2022.
Mercadeo Pragmatico S.A. de C.V. vs. Jugos y Bebidas del Valle de México S.A. de C.V. Oral Mercantil 1 Acdo. en Incidente. Núm. Exp. 412/2020 Inc. Recusación.
Mutimovil S.A. de C.V. vs. Grupo Alutecnica S.A. de C.V. Otros Oralidad Mercantil 1 Acdo. Núm. Exp. 358/2023.
Nacional Financiera Sociedad Nacional de Crédito Institución de Banca de Desarrollo en su Carácter de Fiduciario del Contrato de Fideicomiso Irrevocable Identificado Con el Número 80730 vs. Operadora de Alimentos Coyoacán Sapi de C.V. y Añorve Martínez Ricardo y Acuña Jenkin Álvaro Rodrigo. Otros Oralidad Mercantil 1 Acdo. Núm. Exp. 570/2022.
Nr Finance México, S.A. de C.V. vs. Cavagna Cordero Priscilla Fabiola. Ejecutivo Mercantil Oral Oralidad Mercantil 1 Acdo. Núm. Exp. 398/2023.
Rodríguez Fonseca Leonardo Darío vs. Checa Campos Rubén y Polito Leyra Brenda. Ejecutivo Mercantil Oral Oralidad Mercantil 1 Acdo. Núm. Exp. 738/2022.
Sánchez Villa Vicente vs. Seguros Argos, S.A. de C.V. Oral Mercantil 1 Acdo. Núm. Exp. 54/2021.
Secreto. Ejecutivo Mercantil Oral Oralidad Mercantil 1 Acdo. Núm. Exp. 364/2023.
Secreto. Ejecutivo Mercantil Oral Oralidad Mercantil 1 Acdo. Núm. Exp. 396/2020.
Secreto. Ejecutivo Mercantil Oral Oralidad Mercantil 1 Acdo. Núm. Exp. 450/2021.
Secreto. Ejecutivo Mercantil Oral Oralidad Mercantil 1 Acdo. Núm. Exp. 618/2022.
Secreto. Ejecutivo Mercantil Oral Mercantil 1 Acdo. Núm. Exp. 788/2021.
Secreto. Otros Oralidad Mercantil 1 Acdo. Núm. Exp. 990/2021.
Técnica en Materiales Eléctricos S.A. de C.V. vs. Grupo Eléctrico Díaz S.A. de C.V. Oral Mercantil 1 Acdo. Núm. Exp. 265/2023.
Unifin Financiera, Sociedad Anónima Bursatil de Capital Variable vs. Manufacturas Especializadas en Terminados de Aluminio, S.A. de C.V. y Beltrán José Alain Christian y Beltrán Lijour José Henri Pedro. Oral Mercantil 1 Acdo. Núm. Exp. 500/2021.
Velázquez García Georgina vs. Vargas González Ofelia. Otros Oralidad Civil 1 Acdo. Núm. Exp. 874/2021.
Audiencia
Rodríguez Fonseca Leonardo Darío vs. Checa Campos Rubén y Polito Leyra Brenda. Ejecutivo Mercantil Oral Oralidad Mercantil. 1 Audiencia. Núm. Exp. 738/2022.
Solana Alverde Santiago vs. Trefo Querétaro la Victoria S.A. de C.V. Oral Mercantil. 1 Audiencia. Núm. Exp. 14/2023.
NO PUBLICADO
Ramírez Meza María del Pilar vs. Jaime García Miguel Ángel. Acta Minima Aud. Prelim. Otros Oralidad Mercantil. 1 Audiencia. Núm. Exp. 578/2022.

LA SECRETARIA DE ACUERDOS
LIC. GABRIELA ALPUCHE TORRES

SECRETARÍA "C"
SIN PUBLICACIÓN

TRIGÉSIMO PRIMERO DE LO CIVIL DE PROCESO ORAL

SECRETARÍA "A"
ACUERDOS DEL 11 DE JULIO DEL 2023

BBVA México, S.A., Institución de Banca Múltiple, Grupo Financiero BBVA México vs. Valdés Lemus Salvador. Otros Oralidad Mercantil 1 Acdo. Núm. Exp. 408/2023.

SOLO CONSULTA
SOLO CONSULTA
SOLO CONSULTA

Caja de Previsión de la Policía Preventiva de la Ciudad de México vs. Espinoza Torres Raúl. Otros Oralidad Civil 3 Acdos. Núm. Exp. 157/2023.
Dll Leasing, S.A. de C.V. vs. Imágenes y Medios, S.A. de C.V. y Bortoni Padilla Gabriel. Otros Oralidad Mercantil 1 Acdo. Núm. Exp. 773/2022.
Galicia Mendoza Alejandro Tiburcio vs. Metlife de México S.A. Pago de Seguro Oralidad Mercantil 1 Acdo. Núm. Exp. 617/2022.
Hernández Moreno Carlos Alejandro vs. González Castillo Rubén Leonardo. Cump. de Contrato Oralidad Civil 1 Acdo. Núm. Exp. 405/2023.
Jiménez Pérez Gaudencio vs. Tableros Dávalos Ángela. Prescrip. Positiva Oralidad Civil 1 Acdo. Núm. Exp. 386/2022.
Laguna Bolaños Gloria Erendira vs. La Latinoamericana Seguros S.A. Pago de Seguro Oralidad Mercantil 1 Acdo. Núm. Exp. 455/2022.
Olmos Arteaga María Teresa vs. BBVA Bancomer Sa Institución de Banca Múltiple Grupo Financiero BBVA Bancomer. Cump. de Contrato Oralidad Mercantil 1 Acdo. Núm. Exp. 265/2023.
Onboar Logistic México S.A. de C.V. vs. Atm Packs S.A. de C.V. Otros Oralidad Mercantil 1 Acdo. Núm. Exp. 698/2022.
Pérez Ávalos Obdulia vs. Maldonado Vázquez Kevin Jair. Reiv. Oralidad Civil 1 Acdo. Núm. Exp. 650/2022.
Rodríguez Arriaga Luis Oswaldo vs. Aig Seguros México S.A. de C.V. y Kasa Automotriz S.A. de C.V. Oral Mercantil 1 Acdo. Núm. Exp. 125/2022.
Villegas Carbajal Ramón vs. El Águila Compañía de Seguros S.A. de C.V. Oral Mercantil 1 Acdo. Núm. Exp. 136/2021.
X Web S.A. de C.V. vs. Kastell Artig Handel S de R.L. de C.V. Oral Mercantil 1 Acdo. Núm. Exp. 395/2022.
MAL PUBLICADO
Vidal Hernández María Teresa vs. BBVA Bancomer Sa Institución de Banca Múltiple Grupo Financiero BBVA Bancomer. Oral Mercantil 1 Acdo. Núm. Exp. 389/2022.

EL SECRETARIO DE ACUERDOS
LIC. GERARDO MANCERA JUÁREZ

SECRETARÍA "B"
ACUERDOS DEL 11 DE JULIO DEL 2023

Amador Guerrero Alberto vs. Scotiabank Inverlat S.A., Institución de Banca Múltiple, Grupo Financiero Scotiabank Inverlat. Exh. Oral Mercantil 1 Acdo. en Exhorto. Núm. Exp. 367/2023.
Caja de Previsión de la Policía Preventiva del Distrito Federal (Hoy Ciudad de México) vs. Arzate Rosales Arturo. Otros Oralidad Civil 1 Acdo. Núm. Exp. 654/2022.
Cano Estrada Karina vs. Sánchez Romero Sandra y Jiménez López Luis Armando. Otros Oralidad Civil 1 Acdo. Núm. Exp. 400/2023.
Celular Milenium S.A. de C.V. vs. Planeación Integral Alvagsa S.A. de C.V. Exh. Oral Mercantil 1 Acdo. en Exhorto. Núm. Exp. 412/2023.
Da Rosa Ferreira María Celia y Zanoniani Tura Carlos Gustavo y Zanonianida Rosa Renato vs. Inter Opción Empresarial S.A. de C.V. Sofom Enr. Ejecutivo Mercantil Oral Mercantil 2 Acdos. Núm. Exp. 1041/2021 Tomo II.
Solís Correa Wendy Josefina vs. Seguros BBVA Bancomer S.A. de C.V. y Grupo Financiero BBVA Bancomer. Oral Mercantil 2 Acdos. Núm. Exp. 272/2021.
NO PUBLICADOS
Asia México 2019 S de R L de C V vs. Grupo Yadaim S a de C V y Riego Neri Marco Antonio y Dichi Abadí David y Sitton Shayo Eliahu y Sultan Corcia José Miguel y Harari Manzur José Henry y Saba Masri Moisés y Saba Tuachi Alberto. Oral Mercantil No Publicado. 1 Acdo. Núm. Exp. 714/2021.
Banco Santander México, Sociedad Anónima, Institución de Banca Múltiple, Grupo Financiero Santander México vs. De la Mora Granados Paola y Guevara Ríos Alma. Otros Oralidad Mercantil No Publicado. 1 Acdo. Núm. Exp. 293/2023.
BBVA México, S.A., Institución de Banca Múltiple, Grupo Financiero BBVA México vs. Image Print, S.A. de C.V. Otros Oralidad Mercantil No Publicado. 1 Acdo. Núm. Exp. 204/2023.
Coca Peña Víctor Hugo vs. Qualitas Compañía de Seguros, S.A. Oral Mercantil Acdo. no Publ. del 10-07-23. 1 Acdo. Núm. Exp. 468/2020.
Financiera Rural, Ahora Financiera Nacional de Desarrollo Agropecuario, Rural, Forestal y Pesquero vs. Bourcart Montemayor Alejandro. Otros Oralidad Mercantil No Publicado. 1 Acdo. en Exhorto. Núm. Exp. 225/2023.
Instituto Mexicano del Seguro Social vs. Galindo Campos Mario Dimas. Oral Civil No Publicado. 1 Acdo. Núm. Exp. 371/2021.
Núñez Reyes Jorge vs. Hernández Castillo Armando y Miranda Ramírez Margarita. Otros Oralidad Civil 1 Acdo. Núm. Exp. 376/2023.
Operadora Falcón Sapi de C.V. Sofom Enr vs. Exelencia Ejecutiva Premium S.A. de C.V. y Padilla Martínez Teresa Sofía. Ejecutivo Mercantil Oral Oralidad Mercantil No Publicado. 1 Acdo. Núm. Exp. 71/2023.
Secretaria de Inclusión y Bienestar Social antes Secretaria de Desarrollo Social vs. Gómez Ríos Silvia y Flores Flores Óscar Guillermo y Álvarez Viveros Jacqueline. Otros Oralidad Civil Acdo. no Publ. del 05-07-23. 1 Acdo. Núm. Exp. 339/2022.
Siemens S.A. de C.V. vs. Figueroa Pérez Eder y Morales Ponce Paulina. Oral Mercantil Acdo. no Publ. del 10-07-23. 1 Acdo. Núm. Exp. 17/2020.
Unifin Financiera, S.A. B. de C.V. vs. Construcciones Monet, S.A. de C.V. y Flores Carpenter María Érika. Oral Mercantil No Publicado. 2 Acdos. Núm. Exp. 258/2022.
AUDIENCIA NO PUBLICADA
Siemens S.A. de C.V. vs. Figueroa Pérez Eder y Morales Ponce Paulina. Acdo. no Publ. del 10-07-23 Oral Mercantil. 1 Audiencia. Núm. Exp. 17/2020.

LA SECRETARIA DE ACUERDOS
LIC. CAROLINA GUERRERO CUAMATZI

SECRETARÍA "C"
ACUERDOS DEL 11 DE JULIO DEL 2023

Arkfin Soluciones Sapi de C.V. vs. Croixrom S.A. de C.V. Providencias Precautorias Oral Mercantil 2 Acdos. Núm. Exp. 264/2023.
Bolaños Carapia Javier vs. Digital Experiences Sapi de C.V. Cump. de Contrato Oralidad Civil 1 Acdo. Núm. Exp. 267/2023.
Bp Estaciones y Servicios Energéticos S.A. de C.V. vs. Grupo Q. L., S.A. de C.V. Otros Oralidad Mercantil 1 Acdo. en Seccion_De_Ejecución. Núm. Exp. 187/2022 Secc. de Ejecución.
Expertos en Calefacción Radiante y Zoclo S.A. de C.V. vs. Repizo García Alejandra. Oral Mercantil Dada. 1 Acdo. Núm. Exp. 93/2021.
Fc Financial S.A. de C.V. Sofom E. R. Grupo Financiero Inbursa vs. Rogelio del Campo Barrios. Ejecutivo Mercantil Oral Mercantil 1 Acdo. Núm. Exp. 93/2020.
García Santos Scarlet Cristina vs. Qualitas Compañía de Seguros S.A. de C.V. Oral Civil 1 Acdo. Núm. Exp. 403/2022.
Hewlett Packard Operations México S. de R. L de C.V. vs. Azul Concretos y Premezclados S.A. de C.V. y Cooperativa la Cruz Azul Scl. Cump. de Contrato Oralidad Mercantil 2 Acdos. Núm. Exp. 547/2022.
HSBC México Sa Institución de Banca Múltiple Grupo Financiero HSBC vs. Villeda Zavala Joanna Melina. Providencias Precautorias Oral Mercantil 1 Acdo. en Expedientillo. Núm. Exp. 712/2022.
Industria de Productos Forestales de Texcoco S.A. de C.V. vs. Banco Actinver Sa Institución de Banca Mutiple Grupo Financiero Activer. Resc. de Contrato Oralidad Mercantil 1 Acdo. Núm. Exp. 340/2022.
Rojas Velasco Héctor Gerardo vs. Seguros Banorte S.A. de C.V. Grupo Financiero Banorte. Cump. de Contrato Oralidad Mercantil 2 Acdos. Núm. Exp. 72/2023.
Santander Vivienda Sociedad Anónima de Capital Variable Sociedad Financiera de Objeto Múltiple Entidad Regulada vs. Madrigal Vázquez Andrés. Exh. Oral Mercantil 1 Acdo. en Exhorto. Núm. Exp. 407/2023.
Secreto. Ejecutivo Mercantil Oral Oralidad Mercantil 2 Acdos. Núm. Exp. 700/2022.
Secreto. Ejecutivo Mercantil Oral Oralidad Mercantil 1 Acdo. Núm. Exp. 718/2022.
Secreto. Ejecutivo Mercantil Oral Mercantil 2 Acdos. Núm. Exp. 850/2021.
Segovia Ocana Marcela vs. Eficiencia en Sistemas de Energía Renovable del Centro Sociedad Anónima de Capital Variable. Juris. Voluntaria Oral Civil 1 Acdo. Núm. Exp. 404/2023.

SOLO CONSULTA

Valencia Espidio Araceli Esperanza vs. Cabrero Valerio Óscar Armando. Ejecutivo Mercantil Oral Oralidad Mercantil Acuerdo. 1 Acdo. Núm. Exp. 229/2023.
NO PUBLICADOS
Martínez Rodríguez Luis vs. Antonia Espinosa San Juan. Oral Civil Acdo. no Publ. del 10-07-23. 1 Acdo. Núm. Exp. 390/2020.
Nashiki Licóna Liliana vs. González Herrera Frine y Torres Carreño Fermín. Oral Mercantil Acdo. no Publ. del 10-07-23. 2 Acdos. Núm. Exp. 721/2021.

LA SECRETARIA DE ACUERDOS POR M.L.
LIC. CAROLINA GUERRERO CUAMATZI

TRIGÉSIMO SEGUNDO DE LO CIVIL DE PROCESO ORAL

SECRETARÍA "A"
ACUERDOS DEL 11 DE JULIO DEL 2023

Apaez Flores Roberto vs. Martínez Garrigos José y Martínez Garridos Ana Paula. Oral Mercantil 1 Acdo. Núm. Exp. 17/2023.
Barraza Valenzuela María del Carmen vs. Chubb Seguros México S.A. de C.V. Oral Mercantil 1 Acdo. Núm. Exp. 379/2022.
BBVA México, S.A., Institución de Banca Múltiple, Grupo Financiero BBVA México vs. Pina Monreal Maclovio José. Oral Mercantil Contestación. 1 Acdo. Núm. Exp. 341/2023.
Bp Estaciones y Servicios Energéticos S.A. de C.V. vs. Materiales Combustibles S.A. de C.V. Oral Mercantil Prevención. 1 Acdo. Núm. Exp. 415/2023.
Caja de Previsión de la Policía Preventiva de la Ciudad de México vs. Santillán Hernández Afner. Ord. Civil 1 Acdo. Núm. Exp. 653/2022.
Caja de Previsión de la Policía Preventiva del Distrito Federal hoy Ciudad de México vs. González Solís José Luis. Otros Oralidad Mercantil 1 Acdo. Núm. Exp. 129/2022.
Envases de Sinaloa S.A. de C.V. vs. Acuachiapas Sapi de C.V. Oral Mercantil Fecha de Aud. Preliminar. 1 Acdo. Núm. Exp. 309/2023.
Gutiérrez Espinosa Cristina vs. Celis Robles Juan Carlos su Sucesión. Juris. Voluntaria Civil 1 Acdo. Núm. Exp. 383/2023.
Hewlett Packard Operations México S. de R. L de C.V. vs. Grupo Escato S.A. de C.V. Ejecutivo Mercantil Oral Oralidad Mercantil Fecha para Aud. Preliminar. 1 Acdo. Núm. Exp. 139/2022.
Hippo Maquinaria, S.A. de C.V. vs. Asfaltos Capumex de México, S.A. de C.V. Oral Mercantil 1 Acdo. Núm. Exp. 597/2021.
Lendera Crowdfunding Sa Promotora de Inversión de C.V. Institución de Financiamiento Colectivo y antes Lendera Crowdfunding Sapi de C.V. vs. Investicora S.A. de C.V. y Pous Mugica Raúl de Jesús. Oral Mercantil 1 Acdo. Núm. Exp. 799/2022.
Levy Saad Saad vs. Ezequiel Rojas Sánchez. Cump. de Contrato Oralidad Mercantil 1 Acdo. Núm. Exp. 171/2022.
Medina Galicia Toribio vs. Galicia Barrera Remedios y Registro Público de la Propiedad y del Comercio de la Ciudad de México. Proced. Convencional Mercantil Mercantil 1 Acdo. Núm. Exp. 319/2021.
Operadora de Franquicias Alsea Sapi de C.V. y Gastrosur S.A. de C.V. y Operadora D P de México S.A. de C.V. y Grupo Amigos de San Ángel S.A. de C.V. y Italcafe S.A. de C.V. y Especialistas en Restaurantes de Comida Estilo Asiatica S.A. de C.V. y Operadora Vips S de R.L. de C.V. y Café Sirena S de R.L. de C.V. y Opqr S.A. de C.V. vs. Servicios Trapoist S.A. de C.V. y Valenzuela Cassani Roberto. Oral Mercantil Contestación. 1 Acdo. Núm. Exp. 317/2023.
Ramírez Escobar Lydia vs. Martínez Valdovinos Víctor Fabián. Oral Civil Acta Mínima. 1 Acdo. Núm. Exp. 225/2023.
Red Amigo Dal, Sapi de C.V., Sofom, Enr vs. Meditap, S.A. de C.V. y Pereyra Osorio Jorge Enrique. Ejecutivo Mercantil Oral Oralidad Mercantil 1 Acdo. Núm. Exp. 1061/2021.
Santiago Chávez Armando vs. Miranda Bastida María Teresa. Oral Civil 1 Acdo. Núm. Exp. 695/2021.
Sarmiento Flores Guadalupe vs. Citibanamex Seguros, S.A. de C.V. Integrante del Grupo Financiero Banamex. Oral Mercantil Acta Mínima. 1 Acdo. Núm. Exp. 615/2021.
Sasco Arrendamiento S. de R. L. de C.V. vs. J Jesús Delgadillo Márquez y Salvador Flores Flores. Oral Mercantil 1 Acdo. Núm. Exp. 497/2021.
Secreto. Providencias Precautorias Mercantil 1 Acdo. Núm. Exp. 253/2023.
Secreto. Oral Mercantil 1 Acdo. Núm. Exp. 63/2023.
Si Crea Comercial S.A. de C.V. vs. Melchor González Dulce Maurent. Ejecutivo Mercantil Oral Mercantil Desistimiento. 1 Acdo. Núm. Exp. 773/2022.
AUDIENCIAS
Envases de Sinaloa S.A. de C.V. vs. Acuachiapas Sapi de C.V. Oral Mercantil. 1 Audiencia. Núm. Exp. 309/2023.
Hewlett Packard Operations México S. de R. L de C.V. vs. Grupo Escato S.A. de C.V. Ejecutivo Mercantil Oral Oralidad Mercantil. 1 Audiencia. Núm. Exp. 139/2022.
SENTENCIA DEFINITIVA DEL 11 DE JULIO DEL 2023
Sarmiento Flores Guadalupe vs. Citibanamex Seguros, S.A. de C.V. Integrante del Grupo Financiero Banamex. Oral Mercantil Sent. Def. 1 Núm. Exp. 615/2021

LA SECRETARIA DE ACUERDOS
LIC. ROSA MARÍA CHÁVEZ REYES

SECRETARÍA "B"
ACUERDOS DEL 11 DE JULIO DEL 2023

Bmw Financial Services de México S.A. de C.V. Sofom Enr vs. Lorenzo Arcos Juan Carlos. Ejecutivo Mercantil 1 Acdo. Núm. Exp. 246/2023.
Cantú Aguilar Evelin vs. Alma Esperanza Vázquez González. Oral Mercantil 1 Acdo. en Expedientillo. Núm. Exp. 138/2021.
Flores Arvizu Ricardo Arturo su Sucesión vs. Flores Gutiérrez Arturo Heliodoro y Arvizu Morales Lidia. Oral Civil 1 Acdo. Núm. Exp. 332/2023.
Flores Olmos Leticia Ivonne vs. Hernández Andrade Erendira. Prescrip. Positiva Oralidad Civil Exhorto. 1 Acdo. en Exhorto. Núm. Exp. 412/2023.
García Rosales Ma Dolores vs. Ortega Loyola Isidro. Oral Civil 1 Acdo. Núm. Exp. 106/2023.
Grupo Urbanizador Zinha S.A. de C.V. vs. Pérez Osorio Alma Delia y Carballar Martínez Fernando. Oral Mercantil 1 Acdo. Núm. Exp. 262/2023.
Hotel Spa Flamingos Acapulco S.A. de C.V. vs. Banco Nacional de México Sa Integrante del Grupo Financiero Banamex. Oral Mercantil 1 Acdo. Núm. Exp. 298/2023.
Laboratorios Hormona, S.A. P. I. de C.V. vs. Farmacia París, S.A. de C.V. Oral Mercantil 1 Acdo. Núm. Exp. 230/2021.
López Ramos Neofito vs. Gutiérrez Alcántara José Ángel Rodolfo. Oral Civil Fecha para Aud. Preliminar. 1 Acdo. Núm. Exp. 324/2023.
Maldonado Barajas Juan Carlos. Otros Oralidad Civil 1 Acdo. en Amparo. Núm. Exp. 10024/2023 Juan Carlos Maldonado Barajas.
Martínez Roa María Elena vs. Zambrano Campos Lorena y Martínez Ordóñez Conrado. Ejecutivo Mercantil Oral Mercantil Acta Mínima. 1 Acdo. Núm. Exp. 326/2023.
Navarro Padilla Silvia vs. Banco Nacional de México Sa Integrante del Grupo Financiero Banamex. Otros Oralidad Mercantil 1 Acdo. en Amparo. Núm. Exp. 790/2022 Amp_ Dem.
Prosegur Smart Cash Solutions S. L. Sociedad Unipersonal vs. Reblu Cajeros Automáticos, S.A. P. I. de C.V. y Cibanco, S.A. Institución de Banca Múltiple, División Fiduciaria como Fiduciaria del Fideicomiso Cib/3520 y como Institución Fiduciaria. Oral Mercantil 1 Acdo. en Seccion_De_Ejecución. Núm. Exp. 604/2022.
Secreto. Ejecutivo Mercantil Oral Mercantil 1 Acdo. en Expedientillo. Núm. Exp. 40/2021.
Secreto. Ejecutivo Mercantil Oral Mercantil 1 Acdo. Núm. Exp. 626/2022.
Secreto. Ejecutivo Mercantil Oral Mercantil 1 Acdo. Núm. Exp. 798/2022.
Si Crea Comercial S.A. de C.V. vs. López Rodríguez Israel. Ejecutivo Mercantil Oral Mercantil Desistimiento. 1 Acdo. Núm. Exp. 70/2023.
Unifin Financiera S.A. B. de C.V. vs. Unixsyc S.A. P. I. de C.V. ; José Jorge Velázquez Albarrán y María de Lourdes Molina de la Pascua. Oral Mercantil 1 Acdo. Núm. Exp. 94/2021.
Valdez García Juan Manuel vs. Avelar Rico Alejandro Octavio. Ejecutivo Mercantil Oral Mercantil 1 Acdo. en Amparo. Núm. Exp. 982/2021 Promov. por la Tercera María del Carmen Espinosa de Los Monteros Martínez.
AUDIENCIA

SOLO CONSULTA
SOLO CONSULTA
SOLO CONSULTA

López Ramos Neofito vs. Gutiérrez Alcántara José Ángel Rodolfo. Oral Civil. 1 Audiencia. Núm. Exp. 324/2023.

LA SECRETARIA DE ACUERDOS POR MINISTERIO DE LEY
LIC. ROSA MARÍA CHÁVEZ REYES

SECRETARÍA "C"
SIN PUBLICACIÓN

TRIGÉSIMO TERCERO DE LO CIVIL DE PROCESO ORAL

SECRETARÍA "A"
ACUERDOS DEL 11 DE JULIO DEL 2023

Aguilar Castro Indira vs. Zurich Santander Seguros México, S.A. Oral Mercantil por Enterado. 1 Acdo. en Amparo. Núm. Exp. 737/2021 Amparo Directo D. C. 259/2023.
Aguilar Castro Indira vs. Zurich Santander Seguros México, S.A. Oral Mercantil por Enterado. 1 Acdo. en Amparo. Núm. Exp. 737/2021 Amparo Directo Promov. por Zurich Santander Seguros México, S.A. D. C. 260/2023.
American Book Store S.A. de C.V. vs. Hernández Mondragón Jéssica Mariela y Pérez Hernández Luis Adolfo. Otros Oralidad Mercantil Respuesta Oficio. 2 Acdos. en Otros. Núm. Exp. 717/2022.
Arrendadora de Restaurantes S de R.L. de C.V. vs. Young Meier Frank James y Young González Juan Carlos. Otros Oralidad Mercantil por Enterado. 1 Acdo. en Amparo. Núm. Exp. 704/2022 Amparo Indirecto 466/2023.
Camacho Pimienta Adriana y Camacho Camacho Wenceslao su Sucesión vs. Don Apoyo Sapi de C.V. Sofom Enr. Ejecutivo Mercantil Oral Mercantil No Ha Lugar. 1 Acdo. Núm. Exp. 252/2023.
Desarrollos y Servicios en Tecnología Inteligente S de R.L. de C.V. vs. Constructora e Inmobiliaria Glasgow S.A. de C.V. Oral Mercantil Debera Estarce. 2 Acdos. Núm. Exp. 103/2023.
Menesse Cohen Moisés vs. Bupa México Compañía de Seguros S.A. de C.V. y Centro Empresarial Valle de Anáhuac Sp. Oral Mercantil Respuesta Oficio. 1 Acdo. Núm. Exp. 551/2022.
Nagoro Group S.A. de C.V. vs. Grupo Gayosso Sociedad Anónima de Capital Variable. Oral Mercantil Razón Actuarial. 1 Acdo. Núm. Exp. 341/2023.
Piña Rubio Cristina vs. Creativa Uno, S. de R. L. de C.V. Oral Mercantil Razón Actuarial. 1 Acdo. Núm. Exp. 97/2021.
Programas de Intercambio Comercial S.A. de C.V. vs. Alonso Guerrero Julio César. Oral Mercantil Razón Actuarial. 2 Acdos. Núm. Exp. 521/2022.
Reyes Zamora Marcos vs. HSBC México Sa Institución de Banca Múltiple Grupo Financiero HSBC. Oral Mercantil Copias Certificadas. 1 Acdo. Núm. Exp. 23/2023.
Secreto. Providencias Precautorias Mercantil Desistimiento. 1 Acdo. Núm. Exp. 342/2023.
Secreto. Ejecutivo Mercantil Oral Mercantil Prevención. 1 Acdo. Núm. Exp. 411/2023.
Vázquez Erasto Secundino vs. Grupo Mineca S.A. de C.V. y Alcor Bienes Raíces S.A. de C.V. y Dialon S.A. de C.V. y Besi S.A. de C.V. y Inmobiliaria Movica S.A. de C.V. Oral Civil Llegada y Radicación. 1 Acdo. Núm. Exp. 443/2022.

SENTENCIA INTERLOCUTORIA

Banco Ve por más S.A., I. B. M., Grupo Financiero Ve por más vs. Flores Calderón Flor. Ejecutivo Mercantil Oral Mercantil Sent. Interl. 1 Núm. Exp. 333/2020

EL SECRETARIO DE ACUERDOS
LIC. JONATHAN RAYA PALACIOS

SECRETARÍA "B"
ACUERDOS DEL 11 DE JULIO DEL 2023

Banco Autofin México, S.A., Institución de Banca Múltiple vs. Bardales Pazos Zhaait Alexander. Oral Mercantil Expdllo. 1 Acdo. Núm. Exp. 128/2023.
Cimbra Mex S.A. de C.V. vs. Constructora Melare S.A. de C.V. Ejecutivo Mercantil Oral Mercantil Minutas. 1 Acdo. Núm. Exp. 149/2023.
Cosío Salazar Benilde Lysenka vs. Vylon Blance Solutions S.A. de C.V. Oral Mercantil Admisorio. 1 Acdo. Núm. Exp. 359/2023.
Distribuidora Galiaz S.A. de C.V. vs. Flores Olvera Daniela. Oral Mercantil Prevención. 1 Acdo. Núm. Exp. 404/2023.
El Palacio de Hierro S.A. de C.V. vs. Villalobos Condey Luis Armando. Oral Mercantil Acuerdo. 1 Acdo. Núm. Exp. 364/2023.
Jiménez Jiménez Jorge vs. Briseño Morales Rolando. Oral Civil a Disposición Billete. 1 Acdo. Núm. Exp. 304/2022.
Lozada López de García Martha y García Romero Natividad vs. García Lozada Gabriel. Oral Civil Se Desecha. 1 Acdo. Núm. Exp. 159/2023.
Mayakoba Country Club S.A. de C.V. vs. Trejo Winpenny Melvyn Michael. Oral Mercantil Turnece. 1 Acdo. Núm. Exp. 359/2022.
Secreto. Ejecutivo Mercantil Oral Mercantil Autorización. 1 Acdo. Núm. Exp. 90/2023.
Secreto. Ord. Mercantil Sin Lugar. 1 Acdo. Núm. Exp. 434/2022.

LA SECRETARIA DE ACUERDOS
LIC. BRENDA MARTÍNEZ RIOS

SECRETARÍA "C"
ACUERDOS DEL 11 DE JULIO DEL 2023

Arclad de México S.A. de C.V. vs. García Garcilazo Norma Edith y Serrano González Jonathan Quien También Acostumbra Llamarse Jonatahan. Ejecutivo Mercantil Oral Mercantil Una Vez Que. 1 Acdo. Núm. Exp. 96/2022.
Arclad de México, S.A. de C.V. vs. García Garcíalazo Norma Edith y Serrano González Jonathan. Ejecutivo Mercantil Oral Mercantil Segundo Incidente. 1 Acdo. en Incidente. Núm. Exp. 96/2022 Segundo Indicente de Liquidación de Intereses.
BBVA México, S.A., Institución de Banca Múltiple, Grupo Financiero BBVA México vs. Polygetel, S.A. de C.V. y Lobaton Villarreal Luis Alberto. Oral Mercantil Turno Oficio. 1 Acdo. Núm. Exp. 666/2022.
Calzada Priego José Manuel vs. Scotiabank Inverlat, S.A. Institución de Banca Múltiple, Grupo Financiero Scotiabank Inverlat. Oral Mercantil Turnece. 1 Acdo. Núm. Exp. 224/2020.
Malváez Lima Gabriel vs. Villafuerte Pérez María Guadalupe y C. Director del Registro Público de la Propiedad y del Comercio de la Ciudad de México y Instituto del Fondo Nacional de la Vivienda para los Trabajadores (Infonavit). Oral Civil Se Desecha. 1 Acdo. Núm. Exp. 334/2023.
Pérez Morales Moisés vs. Banco Mercantil del Norte Sa Institución de Banca Múltiple Grupo Financiero Banorte y Banco Jp Morgan Sa Institución de Banca Múltiple Jp Morgan Grupo Financiero. Oral Mercantil Turno Cédula. 1 Acdo. Núm. Exp. 296/2023.
Reyes Gutiérrez Alejandra vs. Báeza Martínez Juan Fernando. Cump. de Contrato Oralidad Civil Informe Hacienda. 1 Acdo. Núm. Exp. 796/2022.
Servicios Múltiples Corporativos S.A. de C.V. vs. Servicios Sujuxi S.A. de C.V. Oral Mercantil Turno Exhorto. 1 Acdo. Núm. Exp. 226/2023.

LA SECRETARIA DE ACUERDOS
LIC. NALLELY MARURE ÁLVAREZ

TRIGÉSIMO CUARTO DE LO CIVIL DE PROCESO ORAL

SECRETARÍA "A"
ACUERDOS DEL 11 DE JULIO DEL 2023

BBVA México, S.A., Institución de Banca Múltiple, Grupo Financiero BBVA México vs. Munoz Casco Aníbal. Oral Mercantil Requerimiento O. M. 1 Acdo. Núm. Exp. 415/2023.
Carmona Sandoval Socorro Fernández vs. Mercado Vargas Sergio Fernando y Reyes Morelos Silvia. Oral Civil Notario Suplente. 1 Acdo. Núm. Exp. 83/2022.
Martínez Valdivia Luis Eduardo vs. Aguillon Bolaños Jesús y Jacintes Barrón Roberto. Cump. de Contrato Oralidad Civil Puesta a Disposición. 1 Acdo. Núm. Exp. 465/2022.
Ntt México Commerce Centre S.A. de C.V. vs. Maxcom Telecomunicaciones Sab de C.V. Oral Civil Puesta a Disposición. 1 Acdo. Núm. Exp. 243/2023.
Secreto. Providencias Precautorias Mercantil Prevención Providencias. 1 Acdo. Núm. Exp. 405/2023.

SOLO CONSULTA
SOLO CONSULTA
SOLO CONSULTA

Serrano Landeros Jesús vs. Grupo Nacional Provincial Sab. Oral Mercantil Admite Amparo. 1 Acdo. en Cuaderno_Amparo_Act. Núm. Exp. 113/2023.

Unifin Financiera Sociedad Anónima Bursatil de Capital Variable y antes Unifin Financiera Sociedad Anónima Bursatil de Capital Variable Sociedad Financiera de Objeto Múltiple Entidad No Regulada vs. Comercializadora Century Recycling S.A. de C.V. y Osorio Montero Mauricio Ricardo. Oral Mercantil Devol de Documentos para Destrucción. 1 Acdo. Núm. Exp. 395/2023.

AUDIENCIA

Hernández Saldaña Aldo Emmanuel vs. Gutiérrez Cortez Héctor Alfredo. Oral Civil. 1 Audiencia. Núm. Exp. 105/2023.

NO PUBLICADO

Serrano Ríos Ixchel Marlen vs. Martínez Gómez Iván Asael. Acta Mínima de Aud. de Juic. Otros Oralidad Civil. 1 Audiencia. Núm. Exp. 150/2023.

SENTENCIAS DEFINITIVAS DEL 11 DE JULIO DEL 2023

Hernández Saldaña Aldo Emmanuel vs. Gutiérrez Cortez Héctor Alfredo. Oral Civil Sentencias Def. 1 Núm. Exp. 105/2023

Serrano Ríos Ixchel Marlen vs. Martínez Gómez Iván Asael. Otros Oralidad Civil Sent. Def. O. C. 1 Núm. Exp. 150/2023

LA SECRETARIA DE ACUERDOS
LIC. LAURA DEYANIRA TEJEDA HERNÁNDEZ

SECRETARÍA "B"
ACUERDOS DEL 11 DE JULIO DEL 2023

Accasi S.A. de C.V. vs. Autobuses Estrella Blanca S.A. de C.V. Otros Oralidad Mercantil Contesta Reconvención Aao. 1 Acdo. Núm. Exp. 166/2023.

Altan Redes Sapi de C.V. vs. Yonder Media Mobil México S de R.L. de C.V. Oral Mercantil Autr. Sigj. 1 Acdo. Núm. Exp. 206/2023.

Banco Santander México Sa Institución de Banca Múltiple Grupo Financiero Santander México vs. Merca Soluciones S.A. de C.V. y Gutiérrez Amézquita Dora Cristela. Ejecutivo Mercantil Oral Mercantil Disposición. 1 Acdo. Núm. Exp. 240/2023.

BBVA México Sociedad Anónima Institución de Banca Múltiple Grupo Financiero BBVA México vs. Fisión S.A. de C.V. y Espinosa Cabrera Francisco y Calderón Aguilera José Rogelio y Cortés Castilla Constancio Antonio. Providencias Precautorias Mercantil Autoriza. 1 Acdo. Núm. Exp. 56/2023.

BBVA México, S.A., Institución de Banca Múltiple, Grupo Financiero BBVA México vs. Munoz Casco Aníbal. Oral Mercantil Requerimiento. 1 Acdo. Núm. Exp. 414/2023.

BBVA México, S.A., Institución de Banca Múltiple, Grupo Financiero BBVA México vs. Munoz Casco Aníbal. Oral Mercantil Requerimiento. 1 Acdo. Núm. Exp. 416/2023.

Bujalil Espínola Felipe Antonio vs. Montaño Lojero Roberto, Bastida Gallardo Jorge Fernando y Lanz Duret Francisco. Oral Mercantil Requerimiento. 1 Acdo. Núm. Exp. 174/2020.

Caja de Previsión de la Policía Preventiva de la Ciudad de México vs. Hernández Díaz Alexander Javier. Otros Oralidad Civil 1 Acdo. en Cuaderno_Amparo_Act. Núm. Exp. 340/2023.

Casas Sánchez Abel vs. Axa Seguros S.A. de C.V. Oral Mercantil Autr. Sigj. 1 Acdo. Núm. Exp. 520/2022.

Constructores Precolados Vara S.A. de C.V. vs. Ramírez Dávila Alan David. Oral Mercantil Pone a Disposición Cedula. 1 Acdo. Núm. Exp. 56/2021.

Engencap Holding S de R.L. de C.V. vs. González Guilbot Carlos Alberto y Infusiones Universales S.A. de C.V. y Supreme Tea S.A. de C.V. y Laggs Imprerial S.A. de C.V. y Jyc Asociados S.A. de C.V. Otros Oralidad Mercantil Prevención. 1 Acdo. Núm. Exp. 404/2023.

Farero Financiera S.A. de C.V. Sofom Enr vs. Orozco Velázquez Juana María del Rosario y Robles Rueda Martín Rafael. Ejecutivo Mercantil Oral Mercantil Prevención. 1 Acdo. Núm. Exp. 406/2023.

González Aveleyra Leticia vs. Moreno Molina María del Carmen. Oral Mercantil Autr. Sigj. 1 Acdo. Núm. Exp. 272/2023.

Héctor Sandoval Aguilar vs. Promotora de Pistas S.A. de Cv, la Pista San Jerónimo S.A. de Cv, Pista Interlomas S.A. de C.V. Oral Mercantil por Enterado. 1 Acdo. en Amparo. Núm. Exp. 354/2021 Amparo 2 Quejoso: Promotora de Pistas S.A. de C.V.

Ibarra Martínez Alejandra Siboney y Otra vs. Gnp Grupo Nacional Provincial, Sociedad Bursatil. Exh. Oral Mercantil Computo. 1 Acdo. en Exhorto. Núm. Exp. 402/2023.

Karla Zayrik Támer vs. Rising Business. S.A. de C.V. Ejecutivo Mercantil Oral Mercantil Vista Copias. 1 Acdo. Núm. Exp. 412/2021.

Ks Abogados S.C. vs. Araf Hop Michel. Providencias Precautorias Oral Mercantil Exhibe Fianza. 1 Acdo. Núm. Exp. 336/2023.

Pan Rol S.A. de C.V. vs. Casa Álvarez Gourmet S.A. de C.V. y Lidia Elda Álvarez Jaime. Ejecutivo Mercantil Oral Mercantil Telcel Negativo. 1 Acdo. Núm. Exp. 106/2021.

Reyes Alvarado Juan Abeatriz y Velázquez Sánchez Cresenciano vs. Scotiabank Inverlat Sa Institución de Banca Múltiple Grupo Financiero Scotiabank Inverlat. Oral Mercantil Autoriza. 1 Acdo. en Expedientillo. Núm. Exp. 522/2022.

Technisearch S.A. de C.V. vs. Grupo Filoa Sapi de C.V. Oral Mercantil Recoge Documentos Actora. 1 Acdo. Núm. Exp. 660/2021.

Unifin Credit, S.A. de C.V. Sofom, E. N. R vs. Daffie-Tools, S.A. de C.V. y Rodríguez Martínez Ubaldo Raúl. Oral Mercantil Mandato Mercantil. 1 Acdo. Núm. Exp. 346/2020.

Unifin Financiera, S.A. B. de C.V. vs. Sacos y Empaques del Sureste, S.A. de C.V. y Woven Bags Solution, S.A. de C.V. y The Natural Green Bag, S.A. de C.V. y Sánchez Galicia Bernardo. Oral Mercantil Requerimiento. 1 Acdo. Núm. Exp. 412/2023.

Valverde Niño Raúl vs. Banco Santander México Sa Institución de Banca Múltiple Grupo Financiero Santander México. Oral Mercantil Autr. Sigj. 1 Acdo. Núm. Exp. 236/2023.

Verdura Uribe Diego Alfonso vs. Machuca García Ernesto y García Ortega María Isabel. Ejecutivo Mercantil Oral Mercantil Cump. Al Oficio Ined. 1 Acdo. Núm. Exp. 2/2023.

LA SECRETARIA DE ACUERDOS
LIC. ADRIANA IVONNE ARAUJO OSORIO

SECRETARÍA "C"
ACUERDOS DEL 11 DE JULIO DEL 2023

Banca Mifel Sa Institución de Banca Múltiple Grupo Financiero Mifel Fiduciario en el Contrato de Fideicomiso de Administración Número 2307/2016 vs. Promotora de Resistencia S.C. de R.L. de C.V. Otros Oralidad Mercantil Autorización. 1 Acdo. Núm. Exp. 1080/2021.

BBVA México Sa Institución de Banca Múltiple Grupo Financiero BBVA México vs. Beltrán Coello Luis Oleg y Beltrán López Isis Marisol. Oral Mercantil Ratifique. 1 Acdo. Núm. Exp. 688/2022.

BBVA México, S.A., Institución de Banca Múltiple, Grupo Financiero BBVA México vs. Munoz Casco Aníbal. Oral Mercantil Requerimiento. 1 Acdo. Núm. Exp. 417/2023.

BBVA México, S.A., Institución de Banca Múltiple, Grupo Financiero BBVA México vs. Munoz Casco Aníbal. Oral Mercantil Requerimiento. 1 Acdo. Núm. Exp. 418/2023.

Centeno Campos José Ricardo vs. Villar Quintero Sergio. Otros Oralidad Civil Girar Nuevamente Cedula de Notificación. 1 Acdo. Núm. Exp. 319/2023.

Comercializadora y Constructora Yirhem S.A. de C.V. vs. Banco Santander México Sa Institución de Banca Múltiple Grupo Financiero Santander México en su Carácter de Fiduciario del Fideicomiso para la Construcción y Operación de la Central de Abasto de la Ciudad de México Fid/220991. Oral Mercantil por Enterado. 1 Acdo. en Cuaderno_Amparo_Dem. Núm. Exp. 508/2021.

Concepto Gerencial y Dirección de Empresas, S.A. de C.V. vs. Riskmathics, S.A. de C.V. Ejecutivo Mercantil Devolución Poder. 1 Acdo. Núm. Exp. 217/2023.

Instituto del Fondo Nacional para el Consumo de Los Trabajadores vs. Ávila Hernández Érika Yazmín. Oral Mercantil Desechamiento. 1 Acdo. Núm. Exp. 390/2023.

Marín Cisneros José de Jesús vs. Inmobiliaria Cumbres de Caletilla S.A. de C.V. Oral Civil Aclaración. 1 Acdo. Núm. Exp. 80/2023.

Montaño Arochi Gloria María Guadalupe vs. HSBC México, S.A. Institución de Banca Múltiple, Grupo Financiero HSBC. Oral Mercantil por Enterado. 1 Acdo. en Cuaderno_Amparo_Dem. Núm. Exp. 57/2023 Quejoso: HSBC México, S.A. Institución de Banca Múltiple, Grupo Financiero HSBC.

Sánchez Jiménez Juan Carlos su Sucesión y Sánchez Hernández Marco Antonio y Sánchez Hernández Luis Fernando y Sánchez Hernández Luis Fernando vs. Seguros Atlas S.A. Otros Oralidad Mercantil Contestación de Demanda. 1 Acdo. Núm. Exp. 327/2023.

Secreto. Ejecutivo Mercantil Oral Mercantil Ratifique. 1 Acdo. Núm. Exp. 109/2023.

SOLO CONSULTA
SOLO CONSULTA
SOLO CONSULTA

Secreto. Ejecutivo Mercantil Oral Mercantil Prórroga. 1 Acdo. Núm. Exp. 287/2023.
Secreto. Ejecutivo Mercantil Oral Oralidad Mercantil Minuta. 1 Acdo. Núm. Exp. 317/2023.
Secreto. Ejecutivo Mercantil Oral Mercantil Prevención. 1 Acdo. Núm. Exp. 408/2023.
Secreto. Ejecutivo Mercantil Oral Mercantil Cedula Sin Diligenciar. 1 Acdo. Núm. Exp. 559/2022.
Secreto. Ejecutivo Mercantil Oral Mercantil Comparecencia. 1 Acdo. Núm. Exp. 608/2021.
Servicios y Suministros Pirámide Sociedad Anónima de Responsabilidad Limitada de Capital Variable. Ord. Civil Dada Cuenta. 1 Acdo. en Amparo. Núm. Exp. 1338/2023.
Tawil Saba Moisés y Levy Kanarek Isaac Mauricio vs. Castillo Macías Liliana y de Jesús Bárcenas Andrés. Ejecutivo Mercantil Oral Mercantil Deja de Surtir Efectos Suspensión. 1 Acdo. en Cuaderno_Amparo_Act. Núm. Exp. 798/2022 Quejoso: Moisés Tawil e Isaac Levy.
Valero Moreno Marcela vs. Banderas Pedraza Celina. Exhortos Civil Oficio Recordatorio. 1 Acdo. Núm. Exp. 709/2021.

LA SECRETARIA DE ACUERDOS
LIC. CLAUDIA CORTÉS ROSAS

TRIGÉSIMO QUINTO DE LO CIVIL DE PROCESO ORAL

SECRETARÍA "A"
ACUERDOS DEL 11 DE JULIO DEL 2023

Af Banregio, S.A. de C.V. Sofom, E. R., Banregio Grupo Financiero hoy Start Banregio S.A. de C.V. Sofom E. R. Banregio Grupo Financiero vs. P X Promociones, S.A. de C.V. y del Río Castañeda Ayde Angélica. Oral Mercantil Nva Cedula. 1 Acdo. Núm. Exp. 891/2021.
Álvarez Pacheco Esperanza del Consuelo vs. Ruíz Herrera Norma Angélica. Oral Civil Oficio Recordatorio. 2 Acdos. Núm. Exp. 263/2023.
Banco Mercantil del Norte S.A. Institución de Banca Múltiple Grupo Financiero Banorte vs. Comercializadora González Rivera, S.A. de C.V. y Rivera Núñez Angélica y González Rivera Erick y González García Gabriel. Providencias Precautorias Mercantil Autorizados 7p. 1 Acdo. Núm. Exp. 363/2022.
BBVA México, S.A., Institución de Banca Múltiple, Grupo Financiero BBVA México vs. Rojas Rodríguez Rocío. Oral Mercantil Prevención. 1 Acdo. Núm. Exp. 405/2023.
BBVA México, S.A., Institución de Banca Múltiple, Grupo Financiero BBVA México vs. Rojas Rodríguez Rocío. Oral Mercantil Prevención. 1 Acdo. Núm. Exp. 407/2023.
Daimler Financial Services Sociedad Anónima de Capital Variable Sociedad Financiera de Objeto Múltiple Entidad No Regulada vs. Rodríguez Garduño Gustavo. Ejecutivo Mercantil Oral Mercantil Admite. 1 Acdo. Núm. Exp. 403/2023.
Díaz Tovar Anayeli vs. Díaz Álvarez Valentín y Tovar García Gloria Elvira y Instituto de la Función Registral del Estado de México Correspondiente a Toluca Estado de México. Oral Civil Acta Minima. 1 Acdo. Núm. Exp. 179/2023.
Ekabel México, S.A. de C.V. vs. Tozzimex Spa, S.A. de C.V. Oral Mercantil Cedula Sin Notificar. 1 Acdo. Núm. Exp. 651/2022.
Grupo Clarasol S.A. de C.V. vs. Aig Seguros México S.A. de C.V. Oral Mercantil Agregar Oficio. 1 Acdo. en Cuaderno_Amparo_Dem. Núm. Exp. 435/2021 Amparo Directo Aig Seguros (2).
Heka Codesa S.A. de C.V. vs. Capital Fund V Sapi de C.V. Providencias Precautorias Mercantil Debe de Estar. 2 Acdos. Núm. Exp. 215/2023.
Instituto del Fondo Nacional para el Consumo de Los Trabajadores vs. Fuentes Avendaño Fernando. Oral Mercantil Autorizados-Nvo. Domicilio-No Ha Lugar. 1 Acdo. Núm. Exp. 209/2023.
Instituto del Fondo Nacional para el Consumo de Los Trabajadores vs. Hernández Salvador Juan Antonio. Oral Mercantil Se Admite la Demanda. 1 Acdo. Núm. Exp. 389/2023.
Instituto del Fondo Nacional para el Consumo de Los Trabajadores vs. Reyes Ventura José Carlos. Oral Mercantil Se Admite la Demanda. 1 Acdo. Núm. Exp. 373/2023.
Kobin Diseño, S.A. de C.V. vs. Campana Bienes Raiceas, S.A. de C.V. Oral Mercantil Devolución de Expediente. 1 Acdo. Núm. Exp. 193/2021.
Legaspi Montalvo Judith vs. Cobranzas Eficientes de México, S.A. de C.V. y Metro Invest S.A. de C.V. y Trans Unión de México, S.A. de C.V. y Duns Brandstreet de México, S.A. de C.V. y Circulo de Crédito, S.A. de C.V. Oral Mercantil Oficio Vista. 1 Acdo. Núm. Exp. 9/2023.
López Sánchez Alfonso Andrés vs. Canseco Martínez Enrique. Ejecutivo Mercantil Oral Mercantil Ejecucion-Remate Inmueble. 1 Acdo. Núm. Exp. 681/2021.
Medrano Tinoco Luz María del Carmen vs. Scotiabank Inverlat, S.A. Institución de Banca Múltiple Grupo Financieor Scotiabank Inverlat. Oral Mercantil Cedula Notificada. 1 Acdo. en Cuaderno_Amparo_Dem. Núm. Exp. 763/2022 Amparo Directo Scotiabank Inverlat. (2).
Operadora de Líneas de Transportes S.A. de C.V. vs. Proveedora Ssn de México S.A. de C.V. Oral Mercantil Se Desecha. 1 Acdo. Núm. Exp. 331/2023.
Orosco Rey Karina vs. Solís Ruíz María Magdalena. Oral Civil e Vista. 1 Acdo. en Exhorto. Núm. Exp. 371/2023.
Osorio Vázquez Artemio Enrique vs. Guerrero Ramírez Raúl. Oral Civil Copias Discos. 1 Acdo. Núm. Exp. 201/2022.
Pc Fusión S.A. de C.V. vs. Grupo Comercial Cuwa S.A. de C.V. y Cuevas Cuevas Javier y Cuevas Rocriguez Aline. Ejecutivo Mercantil Oral Mercantil Agregar Cedula. 1 Acdo. Núm. Exp. 109/2023.
Pérez Gama Axel Omar y García Montaño Eduardo Enrique vs. Viclchis Arias Ana María. Oral Civil Amparo Directo. 1 Acdo. en Cuaderno_Amparo_Act. Núm. Exp. 35/2023 Amparo Directo Eduardo Enrique.
Ramírez Álvarez Daniel vs. Sistemas Único de Autofinanciamiento S.A. de C.V. Oral Mercantil Contestación. 1 Acdo. Núm. Exp. 281/2023.
Refugio Sánchez Javier vs. Santana Dávila Esteban Otniel. Ejecutivo Mercantil Oral Mercantil Cedula Notificada. 1 Acdo. en Cuaderno_Amparo_Dem. Núm. Exp. 791/2022 Amparo Directo Esteban Otniel.
Refugio Sánchez Javier vs. Santana Dávila Esteban Otniel. Ejecutivo Mercantil Oral Mercantil Cedula Notificada. 1 Acdo. en Amparo. Núm. Exp. 791/2022 Susp. por Amparo.
Secreto. Ejecutivo Mercantil Oral Mercantil Nueva Cedula Horas Días Inhábiles. 1 Acdo. Núm. Exp. 229/2023.
Secreto. Providencias Precautorias Mercantil Vista Oficio Cnbv. 1 Acdo. en Expedientillo. Núm. Exp. 383/2022.
Unifin Financiera Sociedad Anónima Bursatil de Capital Variable vs. Constructores Unidos del Evora S.A. de Cvmarco Antonio Román Díazfernando Martín Inzunza Román. Oral Mercantil Enviar Copias. 1 Acdo. en Amparo. Núm. Exp. 269/2020 Amparo.
Zúñiga Fajardo Susana vs. Banco Obrero S.N.C. Fiduciario y También Conocido como Banco Obrero Sa Institución de Banca Múltiple en Liquidación hoy en Quieb. a Través de su Sindico y-o. Liquidador y-o. Liquidador Judicial Instituto para la Protección del Ahorro Bancario. Oral Civil Informe Justificado. 2 Acdos. en Cuaderno_Amparo_Dem. Núm. Exp. 217/2023 Amparo Indirecto José Gerardo.

LA SECRETARIA DE ACUERDOS
LIC. ALMA CELIA MARTÍNEZ DAZA

SECRETARÍA "B"
ACUERDOS DEL 11 DE JULIO DEL 2023

BBVA México, S.A., Institución de Banca Múltiple, Grupo Financiero BBVA México vs. González Rivera Carlos. Oral Mercantil e Fgr. 1 Acdo. Núm. Exp. 216/2023.
BBVA México, S.A., Institución de Banca Múltiple, Grupo Financiero BBVA México vs. Rojas Rodríguez Rocío. Oral Mercantil Prevención Digital. 1 Acdo. Núm. Exp. 406/2023.
Cryoinfra S.A. de C.V. vs. Garibay Quezada Antonio Francisco. Oral Mercantil e Acuerdo. 1 Acdo. Núm. Exp. 240/2023.
El Palacio de Hierro S.A. de C.V. vs. Aguilar Maravillas Victoria. Oral Mercantil e Turnar Act. 1 Acdo. Núm. Exp. 680/2022.
Galicia Gen María Yolanda vs. BBVA Bancomer, S.A. Institución de Banca Múltiple Grupo Financiero BBVA Bancomer. Oral Mercantil e Sec Economía. 1 Acdo. Núm. Exp. 400/2021.

SOLO CONSULTA
SOLO CONSULTA
SOLO CONSULTA

López Silva Mónica Dennis vs. Seguros BBVA Bancomer, S.A. de C.V. Grupo Financiero BBVA Bancomer hoy Seguros BBVA México, S.A. de C.V. Oral Mercantil e Informe. 1 Acdo. en Cuaderno_ Amparo_Dem. Núm. Exp. 256/2022 Amparo Indirecto Seguros BBVA.

Madafco Grupo Industrial de Construcción y Servicio S.A. de C.V. vs. La Cosmopolitana S.A. de C.V. Oral Mercantil e Acuerdo. 1 Acdo. Núm. Exp. 208/2021.

Nr Finance México S.A. de C.V. vs. Picazo Bonilla Daniel. Oral Mercantil e Acuerdo. 1 Acdo. Núm. Exp. 112/2023.

Pedro Oropeza González vs. Unifoods Sociedad Anónima de Capital Variable. Oral Mercantil e Adi Copias. 1 Acdo. Núm. Exp. 174/2020.

Perfiles Foncar, S.A. de C.V. vs. Prefabricados y Transportes, S.A. de C.V. Medios Preparatorios Mercantil e Acuerdo. 1 Acdo. Núm. Exp. 248/2022.

Policía Bancaria e Industrial como Cuerpo Complementario de la Secretaria de Seguridad Ciudadana del Gobierno de la Ciudad de México vs. Miguel Ángel Distribución S.A. de C.V. Oral Civil e Acuerdo. 1 Acdo. Núm. Exp. 450/2021.

Rogelio Villalpando Rojas vs. Zurich Vida Compañía de Seguros S.A. Oral Mercantil e Comparecencia. 1 Acdo. Núm. Exp. 300/2020.

Sabormex S a de C V vs. Grupo Puma Abarrotero S a de C V. Oral Mercantil e Vista. 1 Acdo. en Exhorto. Núm. Exp. 360/2023.

Secreto. Ejecutivo Mercantil Oral Mercantil Admisión. 1 Acdo. Núm. Exp. 402/2023.

Sidertul S.A. de C.V. vs. Distribuidor de Materiales para la Construcción de Cuernavaca S.A. de C.V. Mónica Isabel Santillán Celis. Oral Mercantil e Adi Copias. 1 Acdo. Núm. Exp. 148/2020.

Zitlatl Ayala Abraham vs. Gutiérrez Hernández María Mercedes y García Benítez Lourdes. Oral Civil e Raz Act. 2 Acdos. Núm. Exp. 330/2023.

MAL PUBLICADOS

Cargill Servicios Financieros S.A. de C.V. Sofom vs. Grupama S.A. de C.V. Oral Mercantil e Of Arch. 1 Acdo. Núm. Exp. 24/2021.

LA SECRETARIA DE ACUERDOS
LIC. LETICIA ARIADNA ROMERO DÁVILA

SECRETARÍA "C"
SIN PUBLICACIÓN

TRIGÉSIMO SEXTO DE LO CIVIL DE PROCESO ORAL

SECRETARÍA "A"
ACUERDOS DEL 11 DE JULIO DEL 2023

Acosta Hernández Irma vs. Figueroa Anaya Fabiola. Oral Civil Prevención. 1 Acdo. Núm. Exp. 409/2023.

Amado su Sucesión vs. Callejas Mejía Guillermina. Oral Civil 1 Acdo. Núm. Exp. 327/2023.

Aser Promotora Sapi de C.V. Sofom Enr vs. Salgado Villarruel Raúl. Oral Mercantil 1 Acdo. Núm. Exp. 439/2022.

Banco Mercantil del Norte, S.A. Institución de Banca Múltiple Grupo Financiero Banorte vs. Transportes Mercantiles S.A. de C.V. y Mercado Moreno José Alfredo y Rodríguez Fernández Lorena. Ejecutivo Mercantil Oral Mercantil Disposición Exh. C. 1 Acdo. Núm. Exp. 731/2021.

BBVA México S.A. Institución de Banca Múltiple, Grupo Financiero BBVA México vs. Mextur S.A. de C.V. Providencias Precautorias Mercantil 1 Acdo. Núm. Exp. 375/2022.

BBVA México, S.A., Institución de Banca Múltiple, Grupo Financiero BBVA México vs. Duarte Pineda Saúl. Oral Mercantil Req. Doc. 1 Acdo. Núm. Exp. 415/2023.

BBVA México, S.A., Institución de Banca Múltiple, Grupo Financiero BBVA México vs. Duarte Pineda Saúl. Oral Mercantil Req. Doc. 1 Acdo. Núm. Exp. 417/2023.

Bp Estaciones y Servicios Energeticos S.A. de C.V. vs. Gasolinera la Once S.A. de C.V. y Berkley International Fianzas S.A. de C.V. Oral Mercantil 1 Acdo. Núm. Exp. 441/2022.

Caja de Previsión de la Policía Preventiva de la Ciudad de México vs. Galeano Castro Sandra Yadira. Oral Civil 4 Acdos. Núm. Exp. 681/2022.

Caja de Previsión de la Policía Preventiva de la Ciudad de México vs. Valdez Guevara Roberto. Oral Mercantil 4 Acdos. Núm. Exp. 683/2022.

Caja de Previsión de la Policía Preventiva del Distrito Federal (Hoy Ciudad de México) vs. Ramírez de Fermín Daniel. Oral Civil 4 Acdos. Núm. Exp. 259/2022.

Caja de Previsión de la Policía Preventiva del Distrito Federal hoy Ciudad de México vs. Escamilla Hernández Leonel. Oral Civil 1 Acdo. Núm. Exp. 425/2022.

Díaz Ramos Mariano vs. Díaz Castrillo Oswaldo y Reyes Montes de Oca María Dolores. Oral Civil 1 Acdo. Núm. Exp. 87/2023.

Domínguez Gallegos Sylvia y Fernández Domínguez Valeria y Fernández Domínguez Patricio vs. Martínez Flores Horacio. Ejecutivo Mercantil Oral Mercantil no Publ. del 10 de Julio del 2023. Acta Aud. de Juicio. 1 Acdo. Núm. Exp. 197/2023.

Eleven International Ltd. vs. Punto Integradora Estratégica, S.A. de C.V. Oral Mercantil 1 Acdo. Núm. Exp. 1057/2021.

Essential Nutrition Eng S.A. de C.V. vs. Farmacia París S.A. de C.V. y Merino Lanzilotti Ignacio Cristóbal. Oral Mercantil 1 Acdo. Núm. Exp. 75/2022.

Flores Ponce Yolanda vs. Venegas Guzmán Silvia. Oral Civil 2 Acdos. Núm. Exp. 445/2022.

García Mc Pherson Isela Margarita vs. Bancoppel S.A. de C.V. Oral Mercantil 1 Acdo. Núm. Exp. 357/2023.

Hospitium Solutions S.A. de C.V. vs. Gómez Pérez Juan Gabriel. Ejecutivo Mercantil Oral Mercantil 2 Acdos. Núm. Exp. 203/2023.

Instituto del Fondo Nacional para el Consumo de Los Trabajadores vs vs. Vega Vaca Carlos Francisco. Oral Mercantil 1 Acdo. Núm. Exp. 393/2023.

Instituto del Fondo Nacional para el Consumo de Los Trabajadores vs. Chavarría Gómez Jesús. Oral Mercantil 1 Acdo. Núm. Exp. 389/2023.

Instituto del Fondo Nacional para el Consumo de Los Trabajadores vs. Chávez Durán Iván. Oral Mercantil 1 Acdo. Núm. Exp. 391/2023.

Instituto del Fondo Nacional para el Consumo de Los Trabajadores vs. Flores García Maribel. Oral Mercantil 1 Acdo. Núm. Exp. 141/2023.

Instituto del Fondo Nacional para el Consumo de Los Trabajadores vs. López Pulido Adrián. Oral Mercantil 1 Acdo. Núm. Exp. 385/2023.

Jm Interncional S.A. de C.V. vs. Productos de Plástico Carcal S.A. de C.V. Oral Mercantil 1 Acdo. Núm. Exp. 251/2023.

Juárez Landeros José Manuel vs. Goytia Trejo Antonio y Arias Cabrera Oralia. Oral Civil 2 Acdos. Núm. Exp. 735/2021.

Lua Reyes Agustín vs. Vázquez Pérez Luis Alberto. Oral Civil Admite Amparo Directo. 1 Acdo. en Amparo. Núm. Exp. 395/2022 Amparo Directo Promov. por Luis Alberto Vázquez Pérez.

Martínez Tomasa Daniel vs. Granados Jiménez Lesly. Oral Civil 1 Acdo. Núm. Exp. 165/2022.

Mireles Ocampo Jorge vs. González Morales Brianda Airel y Nava Reynoso Agustín Alejandro y Sánchez Gutiérrez Yiosep. Oral Civil 1 Acdo. Núm. Exp. 365/2023.

Nacional Financiera, S.N.C. Institución de Banca de Desarrollo vs. Peña Fernández Nelva Luz y Uribe Villena Matilde. Oral Mercantil Disposición Edictos. 1 Acdo. Núm. Exp. 59/2022.

Nacional Financiera, S.N.C. Institución de Banca de Desarrollo vs. Peña Fernández Nelva Luz y Uribe Villena Matilde. Oral Mercantil Disposición Edictos. 1 Acdo. en Incidente. Núm. Exp. 59/2022 Inc. de Providencias Precautorias.

Pérez Castro Luis vs. Zurich Santander Seguros México S.A. Oral Mercantil Exhorto. 1 Acdo. en Exhorto. Núm. Exp. 413/2023.

Portafolio de Negocios, S.A. de C.V. Sofom E. R vs. Cristales Inteligentes, S.A. De. C.V. Ejecutivo Mercantil Oral Oralidad Mercantil Cómputo. 2 Acdos. Núm. Exp. 585/2022.

Rodríguez Flores María Brígida vs. Desarrollo Bacohcibampo Sociedad Anónima de Capital Variable. Oral Mercantil Exhorto. 1 Acdo. en Exhorto. Núm. Exp. 401/2023.

Rodríguez Moctezuma Víctor Manuel vs. Ag Nor Inmobiliaria S.A. de C.V. Oral Mercantil 1 Acdo. Núm. Exp. 375/2023.

Rodríguez Montoya Francisco Samuel vs. Catalán Suárez Javier Víctor. Oral Civil 2 Acdos. Núm. Exp. 185/2023.

Rojas Pérez Daniel Alejandro vs. American Express Company México S.A. de C.V. Oral Mercantil 1 Acdo. Núm. Exp. 13/2023.

Rosano Cortés Martha Patricia vs. Crece y Produce Sustentablemente S.A. de C.V. Oral Mercantil Puesta a Disposición. 1 Acdo. Núm. Exp. 813/2022.

SOLO CONSULTA
SOLO CONSULTA
SOLO CONSULTA

Secreto. Providencias Precautorias Oral Mercantil 1 Acdo. Núm. Exp. 275/2023.
Secreto. Providencias Precautorias Mercantil 1 Acdo. Núm. Exp. 639/2021.
Sosa Evia Gabriel Gilberto. Oral Mercantil Sehace Efectivo Apercivimiento. 1 Acdo. en Amparo. Núm. Exp. 747/2022 Amparo Promov. por Gabriel Gilberto Sosa Evia. 2.
Start Banregio, Sociedad Anónima de Capital Variable, Sociedad Financiera de Objeto Múltiple, Entidad Regulada, Banregio Grupo Financiero vs. Villalba Barrera Luis Abdón y Vázquez Sánchez Ma. Elsa. Oral Mercantil 1 Acdo. Núm. Exp. 333/2022.
Telra Realty, S.A. P. I. de C.V. y Grupo Inmobiliario Telra, S.A. P. I. de C.V. vs. Banco Ve por Más, S.A., Institución de Banca Múltiple, Grupo Financiero Ve por Más, como Fiduciario del Fideicomiso 576 y Guindi Cohen Amin. Oral Mercantil Difiere Audiencia. 1 Acdo. en Amparo. Núm. Exp. 245/2023 Amparo Indirecto: Promov. por Amin Guindi Cohen.
NO PUBLICADO
Rojas Pérez Daniel Alejandro vs. American Express Company México S.A. de C.V. Oral Mercantil Acta de Aud. de Juic. no Publ. de Fecha 10-Julio-2023. 1 Acdo. Núm. Exp. 13/2023.

LA SECRETARIA DE ACUERDOS
LIC. GABRIELA PADILLA RAMÍREZ

SECRETARÍA "B"
ACUERDOS DEL 11 DE JULIO DEL 2023

Banca Afirme Sociedad Anónima Institución de Banca Múltiple Afirme Grupo Financiero vs. Panera Alimentos S.A. de C.V. Adela Domínguez Soto Delis Urdaibay Domínguez Judith Guadalupe Domínguez Cherit. Ejecutivo Mercantil Oral Mercantil 1 Acdo. Núm. Exp. 484/2020.
Banco Mercantil del Norte Sa Institución de Banca Múltiple Grupo Financiero Banorte vs. Hacienda de Casa Viejas Sociedad Anónima y Magaña de Farmer Esther. Juris. Voluntaria Civil 2 Acdos. Núm. Exp. 330/2022.
Banco Multiva Sa Institución de Banca Múltiple Grupo Financiero Multiva vs. Ruíz Hernández Maricela. Providencias Precautorias Mercantil 1 Acdo. en Amparo. Núm. Exp. 52/2022.
Banco Santander México Sa Institución de Banca Múltiple Grupo Financiero Santander México vs. Reuffer Laboratorios S.A. de C.V. y Vázquez Torres Eduardo Adrián. Providencias Precautorias Mercantil 1 Acdo. Núm. Exp. 294/2022.
Banco Santander México Sociedad Anónima Institución de Banca Múltiple Grupo Financiero Santander México vs. Elmeca S.A. de C.V. y García Funtanet Gloria Alejandra. Ejecutivo Mercantil Oral Mercantil Prevención. 1 Acdo. Núm. Exp. 408/2023.
BBVA México, S.A., Institución de Banca Múltiple, Grupo Financiero BBVA México vs. Duarte Pineda Saúl. Oral Mercantil Req. Doc. 1 Acdo. Núm. Exp. 414/2023.
BBVA México, S.A., Institución de Banca Múltiple, Grupo Financiero BBVA México vs. Duarte Pineda Saúl. Oral Mercantil Req. Doc. 1 Acdo. Núm. Exp. 416/2023.
Betto Zamora Magdalena Patricia vs. Dycasa S.A. de C.V. Desarrolladores y Constructores Amatepec S.A. de C.V. Oral Civil 1 Acdo. Núm. Exp. 134/2022.
Caja de Previsión de la Policía Preventiva del Distrito Federal hoy Ciudad de México vs. Salazar Ibarra Edson Alberto. Oral Mercantil 7 Acdos. Núm. Exp. 668/2021.
Castellanos Martínez Adriana vs. Seguros Argos S.A. de C.V. Oral Mercantil 1 Acdo. Núm. Exp. 776/2021.
Compañía de Teléfonos y Bienes Raíces S.A. de C.V. vs. Velasco Villegas Feliciano. Oral Civil 2 Acdos. Núm. Exp. 326/2023.
Consupago, S.A. de C.V. Sociedad Financiera de Objeto Múltiple. Entidad Regulada vs. Banco Azteca, S.A. Institución de Banca Múltiple. Oral Mercantil Acta Min. de Aud. de Cont. de Juicio. 1 Acdo. Núm. Exp. 764/2022.
Fonseca Bravo María Elena. Juris. Voluntaria Civil 1 Acdo. Núm. Exp. 368/2023.
García Romo Rodrigo vs. Rangel Romero Alfredor Ramón. Ejecutivo Mercantil Oral Mercantil 1 Acdo. Núm. Exp. 2/2022.
González Salas Ofelia Marisol vs. Corporativo Patrimoinial Hipotecario S.A. de C.V. Oral Civil 1 Acdo. Núm. Exp. 320/2023.
Gutiérrez Rendón Omar vs. Fernández Hernández Dionisio. Oral Civil 1 Acdo. Núm. Exp. 186/2023.
Hewlett Packard Operations México S. de R. L de C.V. vs. Cervhnos S.A. de C.V. y Cervantes y Omaña José Manuel. Ejecutivo Mercantil Oral Mercantil 1 Acdo. Núm. Exp. 884/2021.
Laura Hernández Omaña, Laura Hernández de Sánchez Anguiano, Laura Hernández de Sánchez, Laura Hernández Omaña de Sánchez y Laura Hernández Omaña de Sánchez Anguiano y Julio Sánchez Anguiano vs. Hal-Vic S.A. (También Conocida como Halvic S.A.). Oral Civil 1 Acdo. Núm. Exp. 50/2020.
López Zárate Mónica Araceli vs. Nr Finance México S.A. de C.V. Oral Mercantil Admisorio. 1 Acdo. Núm. Exp. 410/2023.
Malváez Aguilar Amelia vs. Pabiravit Promotores y Asesores en Bienes Raíces Visión Transformación y Avilez Tlapaltotoli Nancy Guadalupe y Zúñiga Zúñiga Alejandro Manuel. Providencias Precautorias Mercantil 1 Acdo. Núm. Exp. 400/2023.
Martínez Soto Regina vs. Seguros Ve por más Sa Grupo Financiero Ve por Más. Oral Mercantil 1 Acdo. Núm. Exp. 182/2022.
Mayoly Spindler de México S.A. de C.V. vs. Casa Marzam S.A. de C.V. Providencias Precautorias Oral Mercantil 1 Acdo. Núm. Exp. 614/2022.
Medina García Carlos vs. Jara Lugo Juan Raúl. Oral Civil 1 Acdo. Núm. Exp. 900/2021.
Otero Bocanegra Alejandro Benito vs. Grupo Nacional Provincial Sab. Oral Mercantil Puesta a Disposición. 2 Acdos. Núm. Exp. 292/2023.
Patricia Puentes Méndoza vs. Juan Manuel Pegueros Soto Juana Lilia Mercado Cruz. Ejecutivo Mercantil Oral Mercantil 1 Acdo. Núm. Exp. 180/2020.
Pérez Chávez Juan vs. Fam. Mantenimiento S.A. de C.V. y Pérez Ruíz Rodolfo. Oral Mercantil 1 Acdo. Núm. Exp. 192/2023.
Portafolio de Negocios, S.A. de C.V. Sofom E. R vs. Corporativo Ugari, S.A. de C.V. y Martínez Rueda Chapital Íñigo Patricio y Espinosa de Los Monteros Urbiola. María de Lourdes. Ejecutivo Mercantil Oral Mercantil 2 Acdos. Núm. Exp. 46/2022.
Rivera Ramírez Irene vs. HSBC México Sa Institución de Banca Múltiple Grupo Financiero HSBC. Oral Mercantil 1 Acdo. Núm. Exp. 260/2023.
Rodríguez Guerrero Rafael vs. Montepio Luz Saviñon Iap. Oral Mercantil Disposición Oficio. 1 Acdo. Núm. Exp. 188/2023.
Romero Bernal Ángel Alberto vs. Grupo Comercial Fimex de Vehículos S.A. de C.V. y Estrada Giles Armando Silvestre. Oral Mercantil 1 Acdo. Núm. Exp. 200/2023.
Rosales Rodríguez Irma vs. Hernández Meza Felipe. Oral Civil 1 Acdo. Núm. Exp. 306/2023.
Servicios San José Cuaracurio S.A. de C.V. vs. Banco Mercantil del Norte Sa Institución de Banca Múltiple Grupo Financiero Banorte. Oral Mercantil 1 Acdo. Núm. Exp. 778/2021.
Sociedad de Beneficencia Española Institución de Asistencia Privada vs. Velázquez y Marín Julio Ernesto y Velázquez Machado Julio Luis. Oral Civil 1 Acdo. Núm. Exp. 348/2023.
Tip Auto S.A. de C.V. Sofom Enr vs. Grupo Nirvada Evevil Natural S.A. de C.V. y Nava Marín Luis Fernando. Ejecutivo Mercantil Oral Mercantil 5 Acdos. Núm. Exp. 98/2023.
Unifin Financiera Sab de C.V. vs. Polanco Alvarado Miguel Ángel. Oral Mercantil 2 Acdos. Núm. Exp. 76/2023.
Unifin Financiera, S.A. B. de C.V. vs. Mundo Logístico, S.A. de C.V. y de Lucio Copca Enriqueta y Gómez Vera Alejandra y Trailers Chamaleon King, S.A. de C.V. Oral Mercantil 1 Acdo. Núm. Exp. 770/2021.
Valle Regalado Elvia Elena vs. Zurich Santander Seguros México S.A. Oral Mercantil 1 Acdo. en Exhorto. Núm. Exp. 406/2023.
AUDIENCIA
Inyen S.A. de C.V. vs. Ingenieros Civiles Asociados S.A. de C.V. Continuación Aud. Prelim. Oral Mercantil. 1 Audiencia. Núm. Exp. 512/2022.
SENTENCIA DEFINITIVA DEL 11 DE JULIO DEL 2023
Consupago, S.A. de C.V. Sociedad Financiera de Objeto Múltiple. Entidad Regulada vs. Banco Azteca, S.A. Institución de Banca Múltiple. Oral Mercantil Sent. Def. 1 Núm. Exp. 764/2022

LA SECRETARIA DE ACUERDOS
LIC. GABRIELA PADILLA RAMÍREZ

SECRETARÍA "C"
SIN PUBLICACIÓN

SOLO CONSULTA
SOLO CONSULTA
SOLO CONSULTA

TRIGÉSIMO SÉPTIMO DE LO CIVIL DE PROCESO ORAL

SECRETARÍA "A"
ACUERDOS DEL 11 DE JULIO DEL 2023

Almexa Aluminio, S.A. de C.V. vs. Banco Ve por Más, S.A. Institución de Banca Múltiple, Grupo Financiero Ve por Más. Oral Mercantil 1 Acdo. Núm. Exp. 297/2022 Tomo II.

Aseguradora Insurgentes, S.A. de C.V., Grupo Financiero Aserta vs. Suministros e Ingeniería Bc, S.A. de C.V. Ejecutivo Mercantil Oral Mercantil 1 Acdo. Núm. Exp. 100/2022.

Banco Autofin México, S.A., Institución de Banca Múltiple vs. Berum Vázquez Cynthia. Otros Oralidad Mercantil 1 Acdo. Núm. Exp. 141/2023.

Banco Azteca Sa Institución de Banca Múltiple. Otros Oralidad Mercantil 1 Acdo. en Amparo. Núm. Exp. 740/2022 Amparo Directo (Demandado).

Banco Santander México S.A., Institución de Banca Múltiple Grupo Financiero Santander México vs. Guerrero de la Vega Rodrigo. Otros Oralidad Mercantil un Auto. 1 Acdo. Núm. Exp. 401/2023.

Banco Santander México, Sociedad Anónima, Institución de Banca Múltiple, Grupo Financiero Santander México vs. Vcc Vehículos Comerciales de Carga Sociedad de Responsabilidad Limitada de Capital Variable y Blix Formoso José María. Ejecutivo Mercantil Oral Oralidad Mercantil 1 Acdo. Núm. Exp. 4/2023.

BBVA México, S.A., Institución de Banca Múltiple, Grupo Financiero BBVA México vs. Reyes Luna Javier. Otros Oralidad Mercantil 1 Acdo. Núm. Exp. 411/2023.

BBVA México, S.A., Institución de Banca Múltiple, Grupo Financiero BBVA México vs. Torres Martínez Julio Edgar. Cump. de Contrato Oralidad Mercantil 1 Acdo. en Incidente. Núm. Exp. 324/2023 Inc. de Providencias Pracutorias.

César Sócrates Piñera Barajas vs. Fysis Soluciones Ambientales Sociedad Anónima de Capital Variable y Joaquín Cantú Garza. Ejecutivo Mercantil Oral Mercantil 1 Acdo. Núm. Exp. 167/2021.

Consorcio Gasolinero Gcg Sociedad Anónima de Capital Variable vs. Banco Santander México Sa Institución de Banca Múltiple Grupo Financiero Santander México. Oral Mercantil 1 Acdo. Núm. Exp. 64/2022.

Corvitec S.A. de C.V. vs. Irkon Holdings S.A. de C.V. y Irkon y Grupo Urbanet S.A. de C.V. y Metrobus Línea 5 de la Ciudad de México. Oral Mercantil 1 Acdo. Núm. Exp. 74/2022.

Daimler Financial Services México Sociedad de Responsabilidad Limitada de Capital Variable vs. Promotora y Operadora de Empleo Unz Sociedad Anónima de Capital Variable Raúl Reynaud Valenzuela. Juris. Voluntaria Civil 1 Acdo. Núm. Exp. 209/2020.

De Lage Landen S.A. de C.V. Sociedad Financiera de Objetivo Múltiple Entidad No Regulada vs. Ochoa Muñoz y Otra Simón. Ejecutivo Mercantil Oral Mercantil Expedientillo. 1 Acdo. en Expedientillo. Núm. Exp. 187/2020.

Gutiérrez Granados Marco Antonio vs. Ing Cab y Arquitectura Vanguardista, S.A. de C.V. Daniel Fuentes Caballero Miriam Daniela Fuentes Gómez Leonardo Daniel Fuentes Gómez Elsa Ivonne Fuentes Gómez. Oral Mercantil un Auto no Publ. de su Fecha. 1 Acdo. Núm. Exp. 171/2021.

Mendoza Medina Marco Antonio vs. Axa Seguros S.A. de C.V. Otros Oralidad Mercantil 1 Acdo. Núm. Exp. 701/2022.

Portafolio de Negocios, S.A. de C.V. Sofom E. R vs. Arroyo & Webster Abogados, S. C. Ejecutivo Mercantil Oral Mercantil 1 Acdo. Núm. Exp. 1004/2021.

Portafolio de Negocios, S.A. de C.V. Sofom E. R vs. Servicios y Representaciones Román, S.A. de C.V., María del Consuelo Adela López Guerra y Almada (También Conocida como María Consuelo López Guerra de Villarreal También Conocida como María Consuelo Adela López Guerra Almada), Juan Antonio Villareal López Guerra y María Fernanda Villarreal López Guerra. Ejecutivo Mercantil Oral Mercantil 1 Acdo. Núm. Exp. 114/2021.

Ramos Subero Carlos Rafael su Suc. vs. BBVA Seguros México S.A. de C.V., Grupo Financiero BBVA México (Antes Denominada Seguros BBVA Bancomer S.A. de C.V., Grupo Financiero Bancomer). Exh. Oral Mercantil 1 Acdo. Núm. Exp. 344/2023.

Sarabia Rangel Víctor vs. Strategic Capital Agency Sapi de C.V. Otros Oralidad Mercantil un Auto. 1 Acdo. Núm. Exp. 404/2023.

Savonac y Asociados, S.A. de C.V. vs. Rosenstein Domínguez Roberto Jaime. Oral Mercantil 1 Acdo. Núm. Exp. 251/2020.

Start Banregio, Sociedad Anónima de Capital Variable, Sociedad Financiera de Objeto Múltiple, Entidad Regulada, Banregio Grupo Financiero vs. Técnicos en Susp. Autotecnic S.A. de C.V. y Cárdenas Jiménez Francisco. Oral Mercantil 2 Acdos. Núm. Exp. 607/2021.

Unifin Financiera, Sociedad Anónima Bursatil de Capital Variable antes Unifin Financiera Sociedad Anónima Bursatil de Capital Variable, Sociedad Financiera de Objeto Múltiple, Entidad No Regulada vs. Nohemí Rafael Santiago, Grúas Industriales Golfo Pacifico, S.A. de C.V. y Alonso Ramírez Enrique. Oral Mercantil 1 Acdo. Núm. Exp. 314/2021.

AUDIENCIA

Gutiérrez Granados Marco Antonio vs. Ing Cab y Arquitectura Vanguardista, S.A. de C.V. Daniel Fuentes Caballero Miriam Daniela Fuentes Gómez Leonardo Daniel Fuentes Gómez Elsa Ivonne Fuentes Gómez. Aud. Prelim. no Publ. de su Fecha Oral Mercantil. 1 Audiencia. Núm. Exp. 171/2021.

LA SECRETARIA DE ACUERDOS
LIC. ARELI AVILÉS CORNEJO

SECRETARÍA "B"
ACUERDOS DEL 11 DE JULIO DEL 2023

Ab Calsa S.A. de C.V. vs. Proavios S.A. de C.V. y Medina Salazar Marco y También Conocido como Marco Antonio Medina Salazar. Ejecutivo Mercantil Oral Mercantil Acuerdo. 1 Acdo. Núm. Exp. 48/2022.

Banco Mercantil del Norte, S.A., Institución de Banca Múltiple, Grupo Financiero Banorte vs. Arquitectura y Consultoría Fadeesga, S.A. de C.V. y García Guillén Abraham. Providencias Precautorias Mercantil 1 Acdo. Núm. Exp. 355/2023.

Banco Nacional de México, S.A. Integrante del Grupo Financiero Banamex vs. Raxe Skate, S.A. de C.V. y Villegas Ramírez Jesús Julián. Oral Mercantil 2 Acdos. Núm. Exp. 150/2020.

Banco Regional de Monterrey Sociedad Anónima Institución de Banca Múltiple Banregio Grupo Financiero vs. Special Outsourcing Services S.A. de C.V. y Alvarado Castillo Luis Javier y Queijeiro Piza Damián y Casares Quintana Marcela Fernanda y Servicios Organizacionales Simplificados S.A. de C.V. Providencias Precautorias Mercantil Desglose. 1 Acdo. Núm. Exp. 2/2023.

Banco Santander México Sa Institución de Banca Múltiple Grupo Financiero Santander México vs. Impermeabilizaciones Coriza S.A. de C.V. y Izaguirre Hernández Yara y Correa Saldaña Fabián. Providencias Precautorias Mercantil Acuerdo. 1 Acdo. Núm. Exp. 2/2022.

Banco Santander México, S.A. Institución de Banca Múltiple Grupo Financiero Santander México vs. Sumicom Telemarketing, S.A. de C.V. y Dabbah Ucedo Daniel Jacobo. Ejecutivo Mercantil Oral Mercantil 1 Acdo. Núm. Exp. 762/2021.

Ducisa S.A. de C.V. vs. Serviseg S.A. de C.V. Jurisdiccción Voluntaria Oral Mercantil Acuerdo. 1 Acdo. Núm. Exp. 255/2023.

Electro Servicios Gh S.A. de C.V. vs. Saver Tec S.A. de C.V. Oral Mercantil Aud. de Juicio. 1 Acdo. Núm. Exp. 35/2023.

García Garduza José del Carmen vs. Franco Flores José Armando. Otros Oralidad Civil Computo. 2 Acdos. Núm. Exp. 362/2023.

González de la Fuente Rico Diego vs. Axa Seguros S.A. de C.V. Oral Mercantil Acuerdo. 1 Acdo. Núm. Exp. 755/2021.

Palacios Pluma José Miguel vs. Bustinzar Hurtado José Eliseo Javier y Pérez Hernández Guillermina y Munguía Carvajal Fernado. Otros Oralidad Civil Computo. 2 Acdos. Núm. Exp. 365/2023.

Plancartes Verboonen Hermilo vs. Bancoppel Sa Institución de Banca Múltiple. Oral Mercantil un Acuerdo. 1 Acdo. en Seccion_ De_Ejecución. Núm. Exp. 318/2022.

Robles Lara Luis Eduardo Román vs. Sánchez Robles María Teresa. Ejecutivo Mercantil Oral Mercantil Acuerdo. 1 Acdo. Núm. Exp. 792/2022.

Rodríguez Álvarez Claudia Isabel vs. Catalán Patiño Galileo. Oral Mercantil Aud. Preliminar. 1 Acdo. Núm. Exp. 638/2022.

Safilo de México S.A. de C.V. vs. Grupo Corporativo Aburto S de R.L. de C.V. Oral Mercantil 1 Acdo. Núm. Exp. 720/2022.

SENTENCIA DEFINITIVA NO PUBLICADA DEL 11 DE JULIO DEL 2023

Electro Servicios Gh S.A. de C.V. vs. Saver Tec S.A. de C.V. Oral Mercantil Sent. Def. 1 Núm. Exp. 35/2023

LA SECRETARIA DE ACUERDOS
LIC. CYNTHIA JACQUELINE VALDEZ SANTOS

SOLO CONSULTA
SOLO CONSULTA
SOLO CONSULTA

SECRETARÍA "C"
ACUERDOS DEL 11 DE JULIO DEL 2023

Ávalos Velázquez Marisol vs. St Cruz Inmobiliaria S.A. de C.V. Oral Civil 2 Acdos. Núm. Exp. 49/2022.
Banco Santander México, S.A. I. B. M. Grupo Financiero Santander México vs. Operadora Nicafe, S.A. de C.V. y Cantú Fernández Rafael. Ejecutivo Mercantil Oral Mercantil 1 Acdo. Núm. Exp. 43/2022 Cuad. de Incidente.
Bazán Cruz Salvador vs. Qualitas Compañía de Seguros S.A. de C.V. Oral Mercantil 1 Acdo. Núm. Exp. 319/2023.
BBVA México, S.A., Institución de Banca Múltiple, Grupo Financiero BBVA México vs. Loredo Pérez Juan Francisco. Oral Mercantil 1 Acdo. Núm. Exp. 353/2023.
Blue Point Management S.A. de C.V. vs. BBVA México Sa Institución de Banca Múltiple Grupo Financiero BBVA México. Oral Mercantil 1 Acdo. Núm. Exp. 309/2023.
Caja de Previsión de la Policía Preventiva de la Ciudad de México vs. López Corona Jorge Luis. Oral Civil 1 Acdo. Núm. Exp. 409/2023.
Conjunto Habitacional Pedregal de Carrasco 5ta Sección, Rinconada de Los Personajes. Oral Civil Acuerdo. 1 Acdo. en Amparo. Núm. Exp. 379/2021 Amparo Indirecto (320/2023-II).
David Zavala Torres su Sucesión. Oral Mercantil Acuerdo. 1 Acdo. en Amparo. Núm. Exp. 163/2021 Amparo Directo (Demandado).
Hernández González Christian Herz vs. BBVA Bancomer Sa Institución de Banca Múltiple Grupo Financiero BBVA Bancomer. Oral Mercantil 1 Acdo. Núm. Exp. 1059/2021.
Maderas y Plásticos S.A. de C.V. vs. Proyect Arq Muebles S.A. de C.V. Oral Mercantil 1 Acdo. Núm. Exp. 866/2021.
Merloni Segura Gian Luca. Oral Mercantil Acuerdo. 1 Acdo. en Amparo. Núm. Exp. 619/2021 Amparo Directo.
Neomexicana de Gnc Sapi de C.V. vs. Eco Gas Natural Vehicular Sapi de C.V. Otros Oralidad Mercantil 1 Acdo. Núm. Exp. 43/2023.
Parra Díaz Higinio vs. Mexisa Global S.A. de C.V. Oral Mercantil Aud. no Publ. de su Fecha. 1 Acdo. Núm. Exp. 260/2023.
Sandoval Salcedo Eunice Areli vs. Jiménez y Muñoz María de Lourdes Josefina y También Conocida como María de Lourdes Jiménez Muñoz y Inmobiliaria Xopa S.A. Otros Oralidad Civil 1 Acdo. Núm. Exp. 739/2022.
Secreto. Providencias Precautorias Mercantil 4 Acdos. Núm. Exp. 76/2022.

EL SECRETARIO DE ACUERDOS
LIC. LUIS FERNANDO SANTES TERRONES

TRIGÉSIMO OCTAVO DE LO CIVIL DE PROCESO ORAL Y DE TUTELA DE DERECHOS HUMANOS DE LA CDMX

SECRETARÍA "A"
ACUERDOS DEL 11 DE JULIO DEL 2023

Aguilar García Juan Claudio vs. Alfaro Pedraza Claudia. Oral Civil Prevención. 1 Acdo. Núm. Exp. 403/2023.
Banco Monex, Sociedad Anónima, Institución de Banca Múltiple, Monex Grupo Financiero en su Carácter de Fiduciario en el Fideicomiso Empresarial, Irrevocable de Administración y Garantía Número F/3443 vs. Mancilla Cortés Sergio Rogelio. Juris. Voluntaria Oral Civil Expedillo. 1 Acdo. en Expedientillo. Núm. Exp. 369/2020.
Bazán Sánchez Elsa Patricia vs. Sánchez Delgado Juan Manuel. Oral Civil Desistimiento de la Instancia. 1 Acdo. Núm. Exp. 461/2022.
Bp Estaciones y Servicios Energeticos S.A. de C.V. vs. Rivera Villa Bonita S.A. de C.V. Oral Mercantil Devuelve Exhorto. 1 Acdo. Núm. Exp. 755/2022.
De la Cruz Rocha Edgar vs. Ramírez Herrera Zeferino. Oral Civil Nva-Ced Cita-Sent Inter. 1 Acdo. en Seccion_De_Ejecución. Núm. Exp. 733/2022.
Dva Agro Gmbh vs. Velsimex S.A. de C.V. Oral Mercantil Emplazamiento. 1 Acdo. en Amparo. Núm. Exp. 723/2022.
Farmacéutica Hispanoamericana, S.A. de C.V. vs. Exfarma, S.A. de C.V. Oral Mercantil Contesta Infonavit. 1 Acdo. Núm. Exp. 425/2021 Segundo Tomo.
Fideicomiso 4078 2020 vs. Jgr del Caribe S de R.L. de C.V. y Guerra Angulo Francisco. Oral Mercantil 1 Acdo. Núm. Exp. 127/2023.
Instituto del Fondo Nacional para el Consumo de Los Trabajadores vs. Peña Brambilla Ana Cristina. Oral Mercantil Desahoga Prev-Tramite. 1 Acdo. Núm. Exp. 367/2023.
Lecompte de Los Ríos Laura Jimena vs. García Gasca Andrés Eliseo y Trisol Greenoutdoors, Sapi S.A. de C.V. y Zavala Valadez Adrián. Providencias Precautorias Mercantil No Ha Lugar. 1 Acdo. Núm. Exp. 243/2022.
Policía Bancaria e Industrial como Cuerpo de Aproximidad de la Secretaria de Seguridad Ciudadana del Gobierno de la Ciudad de México vs. Altos Hornos de México S.A. B. de C.V. Oral Civil Se Concede la Susp. Definitiva. 1 Acdo. en Amparo. Núm. Exp. 169/2023.
Portafolio de Negocios, S.A. de C.V., Sofom, E. R vs. A.C. Tableros y Maderas, S.A. de C.V. y Real Estate Acosta Kneeland, S.A. de C.V. y Acosta Carvajal Armando y Kneeland Lara Sophia Nicole. Ejecutivo Mercantil Oral Mercantil Agregar Exh. y Computo. 1 Acdo. Núm. Exp. 83/2023.
Rico Hernández Nancy Adriana vs. Gama Rico César. Ejecutivo Mercantil Oral Mercantil Sin Diligenciar. 1 Acdo. Núm. Exp. 135/2023.
Solís Manrique José Alejandro vs. Palacios Flores Olga Meditación. Ejecutivo Mercantil Oral Mercantil Acta Minima de Aud. Preliminar. 1 Acdo. Núm. Exp. 253/2023.
Zermeño Martín Jorge vs. Metlife México, S.A. Oral Mercantil Exhibe Cheque. 1 Acdo. Núm. Exp. 439/2021.

LA SECRETARIA DE ACUERDOS
LIC. FÉLIX HERNÁNDEZ RAMÍREZ

SECRETARÍA "B"
ACUERDOS DEL 11 DE JULIO DEL 2023

Araf Hop Daniel. Oral Mercantil Recurso de Revisión. 1 Acdo. en Amparo. Núm. Exp. 7014/2022.
Banco Mercantil del Norte Sa Institución de Banca Múltiple Grupo Financiero Banorte División Fiduciaria vs. Maya Rosales Rosario y Rosales Magos Cesaria y Construcciones Proyectos y Señalamientos S.A. de C.V. Juris. Voluntaria Mercantil No Ha Lugar. 1 Acdo. Núm. Exp. 330/2022.
Banco Santander México, Sociedad Anónima, Institución de Banca Múltiple, Grupo Financiero Santander México vs. García Gaspar José Antonio. Oral Mercantil Dada Nueva Cta. 1 Acdo. Núm. Exp. 356/2023.
Caja de Previsión de la Policía Preventiva de la Ciudad de México vs. Romero Aguilar Jorge Gabriel. Oral Civil Desechado, No en Sus Terminos. 1 Acdo. Núm. Exp. 374/2023.
Coedessa S.A. de C.V. vs. Ingenieros Civiles Asociados S.A. de C.V. Oral Mercantil Responde Oficio Stps. 1 Acdo. Núm. Exp. 760/2022.
Copormet Toluca S.A. de C.V. vs. Operadora Dival S.A. de Cw. Oral Mercantil Ced. Sin Diligenciar. 1 Acdo. Núm. Exp. 284/2023.
Fore Care Medical, S.A. de C.V. vs. Reactivos Especializados Biomédicos Reb, S.A. de C.V. Oral Mercantil Se Tiene por Señalado Domicilio. 1 Acdo. Núm. Exp. 220/2020 Segundo Tomo.
Fresa Mex Carlos Gutiérrez S.A. de C.V. vs. Frunuese S. de R. L. de C.V. Oral Mercantil Expídanse Copias Certificadas. 1 Acdo. Núm. Exp. 400/2021.
Martínez Camacho Gerardo vs. García Saucedo Eduardo. Ejecutivo Mercantil Oral Mercantil Exhibe Avaluo. 2 Acdos. Núm. Exp. 562/2021.
Nacional Financiera Sociedad Nacional de Crédito Institución de Banca de Desarrollo como Fiduciaria del Fideicomiso Denominado Fideicomiso para el Ahorro de Energía Eléctrica Fide vs. Carnes Eg S.A. de C.V. y Gallardo Payan Estanislao. Oral Mercantil Demanda Dig. 1 Acdo. Núm. Exp. 412/2023.
Portafolio de Negocios, S.A. de C.V., Sofom, E. R vs. Gómez Orozco Armando Fidel. Providencias Precautorias Mercantil Se Admite Recurso de Revisión. 1 Acdo. en Amparo. Núm. Exp. 676/2021.
Unifin Financiera, S.A. B. de C.V. vs. Anabella Handal Silva Expansión Mmh, S.A. de C.V. Oral Mercantil Devuelve Minuta. 2 Acdos. Núm. Exp. 234/2020.
AUDIENCIA NO PUBLICADA
Ramírez Morales Baldomar vs. Cisneros Martínez Sandra Elvira. Señala Fecha de Aud. Prelim. Oral Civil. 1 Audiencia. Núm. Exp. 226/2023.

EL SECRETARIO DE ACUERDOS
LIC. JESÚS RAMOS PÉREZ

SÓLO CONSULTA
SÓLO CONSULTA
SÓLO CONSULTA

SECRETARÍA "C"
SIN PUBLICACIÓN

TRIGÉSIMO NOVENO DE LO CIVIL DE PROCESO ORAL

SECRETARÍA "A"
ACUERDOS DEL 11 DE JULIO DEL 2023

Arrendomovil de México S.A. de C.V. vs. Nauda Sapi de C.V. y Madrid Jiménez María Georgina. Ejecutivo Mercantil Razón del Actuario/ Computo 2. 2 Acdos. Núm. Exp. 297/2023.
Banco Multiva S.A. Institución de Banca Múltiple Grupo Financiero Multiva vs. Idiomas de la Sierra de Guadalupe S. C. Oral Mercantil Se Admite Contienda de Competencia. 1 Acdo. Núm. Exp. 205/2021.
Banco Santander México, S.A. Institución de Banca Múltiple, Grupo Financiero Santander México vs. Jgerrom, S.A. de C.V. y Romero Medina Jesús Gerardo. Providencias Precautorias Mercantil Girar Oficio Aclaratorio. 1 Acdo. Núm. Exp. 655/2021.
Banco Santander México Institución de Banca Múltiple Grupo Financiero Santander México vs. Jiménez Salazar Arcelia y Palomares Vizcarra Isaías. Providencias Precautorias Mercantil Certificación Envio Oficio Al Archivo Judicial. 1 Acdo. en Expedientillo. Núm. Exp. 464/2021.
Compañía de Teléfonos y Bienes Raíces Sociedad Anónima de Capital Variable vs. Quezada Acosta Jesús Alberto. Oral Mercantil Girar Exhorto. 1 Acdo. Núm. Exp. 745/2022.
Construvita S.A. de C.V. vs. Smurfit Carton y Papel de México S.A. de C.V. y Aseguradora Insurgentes S.A. de C.V. Grupo Financiero Aserta. Oral Mercantil Dada Comparecencia Aseguradora Insurgentes. 1 Acdo. en Amparo. Núm. Exp. 570/2022 Amparo Directo-Demandado.
Ddr México vs. Softti. Oral Mercantil Destrucción. 1 Acdo. Núm. Exp. 355/2023.
Fabila Ibarra Adrián vs. Seguros Inbursa, S.A., Grupo Financiero Inbursa y Sofom Inbursa, S.A. de C.V., Sofom E. R., Grupo Financiero Inbursa, antes Sociedad Financiera Inbursa, S.A. de C.V., Sofom, E. R., Grupo Financiero Inbursa. Oral Mercantil Comparecencia Notif. Incidente. 1 Acdo. Núm. Exp. 171/2020.
Goiz Álvarez Josué vs. Orozco Flores Manuel. Ejecutivo Mercantil Oral Oralidad Mercantil Autr. Sicor. 1 Acdo. Núm. Exp. 301/2023.
Gutiérrez Martínez Eduardo y Martínez Becerril Óscar vs. Magaña Ponce Ignacio José. Oral Mercantil Contestación a la Reconvención. 2 Acdos. Núm. Exp. 347/2021.
Hurtado Tovar Rosa vs. Montes de Oca Salas de Lerin Hilda. Oral Mercantil Incompetencia por Materia (Oral Civil Prescrip. Positiva y Extinción de Hipoteca). 1 Acdo. Núm. Exp. 412/2023.
Importadora de Oriente Latinoamérica S.A. de C.V. vs. Tralicom Sc. Oral Mercantil Girar Oficio/Puesta a Disp. 1 Acdo. Núm. Exp. 834/2021.
Jiménez Sánchez Jorge vs. Andreu Madero Christofer. Ejecutivo Mercantil Puesta a Disposición Edictos. 1 Acdo. Núm. Exp. 240/2022.
Laboratorio Nacional de la Construcción Sa vs. Ingeniería y Servicios Adm S.A. de C.V. Oral Mercantil Mandamiento en Forma. 1 Acdo. Núm. Exp. 441/2022.
Lobera Camarena Miriam vs. Suárez Landin María Francisa. Oral Mercantil No Ha Lugar. 1 Acdo. Núm. Exp. 731/2022.
Multimovil S.A. de C.V. vs. Estructuras y Concretos de Sinaloa S.A. de C.V. y Be Li Proyectos S.A. de C.V. Oral Mercantil Se Desiste de Una de Las Partes. 1 Acdo. Núm. Exp. 291/2023.
Mundi Trade Inc. vs. Chávez Rivera Mario Antonio y Chávez Domínguez Mario Antonio. Ejecutivo Mercantil No Ampara Ni Protege. 1 Acdo. en Amparo. Núm. Exp. 792/2022 Demamdado Mario Antonio Chávez Domínguez.
Mundi Trade Inc. vs. Chávez Rivera Mario Antonio y Chávez Domínguez Mario Antonio. Ejecutivo Mercantil No Ampara Ni Protege 2. 1 Acdo. en Amparo. Núm. Exp. 792/2022 Demandados.
Pérez Guevara David vs. Arturo Cabrera Vivanco. Oral Mercantil Exhibe Cheque. 1 Acdo. Núm. Exp. 250/2020.
Ruíz Pichardo José vs. Tovar Cabriales Fernando y Tovar Cabriales Jaime Noel. Oral Mercantil No Ha Lugar. 1 Acdo. en Amparo. Núm. Exp. 91/2023 Actor-Directo.
Secreto. Medios Preparatorios Oral Mercantil Incompetencia Medios Preparatorios. 1 Acdo. Núm. Exp. 411/2023.
Unified Networks. S.A. de C.V. Providencias Precautorias Mercantil Se Sobresee Actuario. 2 Acdos. en Amparo. Núm. Exp. 76123/2023 Amparo.
AUDIENCIA
Importadora de Oriente Latinoamérica S.A. de C.V. vs. Tralicom Sc. Acta de Aud. Prelim. Oral Mercantil. 1 Audiencia. Núm. Exp. 834/2021.

EL SECRETARIO DE ACUERDOS
LIC. ARTURO VELASCO CANO

SECRETARÍA "B"
SIN PUBLICACIÓN

SECRETARÍA "C"
ACUERDOS DEL 11 DE JULIO DEL 2023

Amigo del Chef Sociedad Anónima de Capital Variable vs. Garza Sánchez Rosa Angélica. Oral Mercantil Autr. Sicor. 2 Acdos. Núm. Exp. 313/2023.
BBVA Bancomer S.A., Institución de Banca Múltiple, Grupo Financiero BBVA Bancomer vs. Daniel Jiménez Jiménezglamour y Diseño S.A. de C.V. Ejecutivo Mercantil Oral Mercantil Autorización. 1 Acdo. Núm. Exp. 488/2020.
BBVA México, S.A., Institución de Banca Múltiple, Grupo Financiero BBVA México vs. Hernández Hernández Olga Lidia. Oral Mercantil Prevención Oral Mercantil. 1 Acdo. Núm. Exp. 388/2023.
Camiones Especiales S.A. de C.V. vs. Green Patcher México S de R.L. de C.V. Oral Mercantil Cedula y Diligencia. 1 Acdo. Núm. Exp. 69/2023.
Cimbra Mex S.A. de C.V. vs. Edificaciones y Desarrollos Arquitectónicos S.A. de C.V. y Asención Asención Marco Antonio y Moron Díaz Diana Edith. Ejecutivo Mercantil Devuelve Minuta. 1 Acdo. Núm. Exp. 22/2023.
Hergiam Publicidad Mediasurf S.A. de C.V. vs. Mercadeo Tres S.A. de C.V. Oral Mercantil Ordena Ratificación. 1 Acdo. Núm. Exp. 3/2023.
Huante Anaya Luis Arturo vs. Reynes Manzur José Nicolás. Oral Mercantil Ordena Oficio. 4 Acdos. Núm. Exp. 666/2021.
Jurídico Ranher S.C. vs. Comercializadora Integral de Belleza S.A. de C.V. Oral Mercantil Prevención Oral Civil. 1 Acdo. Núm. Exp. 406/2023.
Nacional Financiera Sociedad Nacional de Crédito Institución de Banca de Desarrollo como Fiduciaria del Fideicomiso Denominado Fondo para el Desarrollo Social de la Ciudad de México vs. Barraza Colon Óscar Francisco, Colon Jiménez Isabel y Hernández Padilla María Claudia. Oral Mercantil Comparecencia Actor Recoge Documentos. 1 Acdo. Núm. Exp. 122/2021.
Prestadora de Servicios Ciclomart Sapi de C.V. Sofom Enr vs. Muñoz Martínez Rafael Alfoso. Ejecutivo Mercantil Oral Oralidad Mercantil Comparecencia Actor Recoge Documentos. 1 Acdo. Núm. Exp. 349/2023.
Solís Guerrero Carlos Isidro vs. Mejía Villegas Nayeli América. Oral Mercantil Comparecencia. Recogen Documentos. 1 Acdo. Núm. Exp. 358/2023.
vs. Oral Mercantil Informe Justificado. 2 Acdos. en Amparo. Núm. Exp. 749/2021 Amparo Dem. #522/2023.
AUDIENCIAS
Durán Ávalos Héctor Roberto vs. Automotores Antequera S.A. de C.V. Acta de Aud. de Juic. y Dictado de Sent. Oral Mercantil. 1 Audiencia. Núm. Exp. 102/2023.
Orozco Cruz Abeyro Víctor vs. Seguros Argos S.A. de C.V. Aud. Preliminar/ Se Aprueba Convn. Oral Mercantil. 1 Audiencia. Núm. Exp. 260/2023.
NO PUBLICADO
Nacional Financiera Sociedad Nacional de Crédito, Institución de Banca de Desarrollo como Fiduciaria del Fideicomiso Denominado Fondo para el Desarrollo Social de la Ciudad de México vs. Cuaxospa Castro Trinidad y Otros. Aud. Prelim. Oral Mercantil. 1 Audiencia. Núm. Exp. 490/2021.
NO PUBLICADO
Solunion México Seguros de Crédito, S.A. vs. Panera el Roble, S.A. de C.V. Oral Mercantil Sent. Def. No Pub. de su Fecha 1 Núm. Exp. 48/2023
SENTENCIA DEFINITIVA DEL 11 DE JULIO DEL 2023
Durán Ávalos Héctor Roberto vs. Automotores Antequera S.A. de C.V. Oral Mercantil Sent. Def. 1 Núm. Exp. 102/2023

EL SECRETARIO DE ACUERDOS
LIC. HÉCTOR EDUARDO VÉLEZ YÁÑEZ

SOLO CONSULTA
SOLO CONSULTA
SOLO CONSULTA

CUADRAGÉSIMO DE LO CIVIL DE PROCESO ORAL

SECRETARÍA "A"
ACUERDOS DEL 11 DE JULIO DEL 2023

Automotriz Lerma, S.A. de C.V. vs. Alstom Grid, S.A. de C.V. y Ge Grid Solutions, S.A. de C.V. Oral Mercantil Acuerdo. 1 Acdo. Núm. Exp. 444/2021.
Cimbra Mex, S.A. de C.V. vs. Desarrollo Sustentable Arro S.A. de C.V. y Terres Trip Roberto Yabbar. Ejecutivo Mercantil Oral Oralidad Mercantil 1 Acdo. Núm. Exp. 971/2021.
Hewlett Packard Operations México, S. de R. L de C.V. vs. Gtm Tecnología, S.A. de C.V. Oral Civil 2 Acdos. Núm. Exp. 464/2022.
Secreto. Ejecutivo Mercantil Oral Oralidad Mercantil 2 Acdos. Núm. Exp. 137/2022.
Secreto. Ejecutivo Mercantil Oral Mercantil 1 Acdo. Núm. Exp. 44/2023.
Secreto. Ejecutivo Mercantil Oral Mercantil 1 Acdo. Núm. Exp. 691/2022.
Unifin Financiera, S.A. B. de C.V. vs. Expansión Mmh, S.A. de C.V., Handal Silva Anabella y Compadre Cerrillo Yasmín. Oral Mercantil 1 Acdo. Núm. Exp. 361/2021.
AUDIENCIA
Assadi Carrera Amir Falah vs. Halphen Weisz Sandro Simón. Acdo. Con Designación de Aud. Prelim. Ejecutivo Mercantil Oral Mercantil. 1 Audiencia. Núm. Exp. 297/2023.

LA SECRETARIA DE ACUERDOS
LIC. GLORIA CAROLINA MURILLO LARRAÑAGA

SECRETARÍA "B"
ACUERDOS DEL 11 DE JULIO DEL 2023

Aspen México, S. de R. L. de C.V. vs. Ingeniería y Construcción Perenuba Company, S.A. de C.V. Oral Mercantil Dada. 1 Acdo. Núm. Exp. 62/2021.
Carrillo Bernal Raúl vs. Mapfre México, S.A. Oral Mercantil 1 Acdo. Núm. Exp. 372/2023.
García Ruíz Ruth Elena vs. Fideicomiso Irrevocable Traslativo de Domi. de Aadministración y Desarrollo Inmobiliario Número F/2070 del Banco Actinver S a Institución de Banca Múltiple Grupo Financiero Actinver División Fiduciaria y Cuatro Smdag S.A. P. I. de C.V. Exh. Mercantil 1 Acdo. Núm. Exp. 415/2023.
Gómez Bermúdez Arelis Carolina vs. Fores Cárdenas María de Los Ángeles y Monroy Rodríguez Lus Adolfo. Oral Civil 1 Acdo. Núm. Exp. 368/2023.
Instituto del Fondo Nacional para el Consumo de Los Trabajadores vs. Barragán Miranda Francisco Tizoc. Oral Mercantil 1 Acdo. Núm. Exp. 380/2023.
Instituto del Fondo Nacional para el Consumo de Los Trabajadores vs. Hernández Hernández Verónica. Oral Mercantil 1 Acdo. Núm. Exp. 388/2023.
Secreto. Oral Mercantil Expedientillo. 1 Acdo. Núm. Exp. 148/2023.

LA SECRETARIA DE ACUERDOS
LIC. GLORIA CAROLINA MURILLO LARRAÑAGA

SECRETARÍA "C"
ACUERDOS DEL 11 DE JULIO DEL 2023

Asociación Mexicana de Ayuda a Niños Con Cancer, I. A. P vs. Banco Nacional de México, S.A. Integrante de Grupo Financiero Banamex. Oral Mercantil Comparecencia Billete de Depósito. 1 Acdo. Núm. Exp. 486/2020.
BBVA México, S.A., Institución de Banca Múltiple, Grupo Financiero BBVA México vs. Horcasitas Zuniga Octavio Augusto. Oral Mercantil 2 Acdos. Núm. Exp. 346/2023.
Caja de Previsión de la Policía Preventiva de la Ciudad de México vs. Rodríguez Ferreira Daniel. Oral Civil 1 Acdo. Núm. Exp. 683/2022.
Kukulcan Express, S.A. de C.V. vs. Codigo Alimentario Comisariato, S.A. de C.V. Oral Mercantil 1 Acdo. Núm. Exp. 559/2022.
Torres Flores Jonathan Héctor. Juris. Voluntaria Civil 1 Acdo. Núm. Exp. 403/2023.
NO PUBLICADO
Rodríguez Guadarrama Alfonso vs. Cooperativa la Cruz Azul, S. C. Oral Mercantil no Publ. de su Fecha. 1 Acdo. Núm. Exp. 133/2021.
AUDIENCIA
García Delgado Lesly Angélica vs. Seguros Inbursa, Sociedad Anónima. Grupo Financiero Inbursa. Citación Aud. Prelim. Oral Mercantil. 1 Audiencia. Núm. Exp. 233/2023.

LA SECRETARIA DE ACUERDOS
LIC. GLORIA CAROLINA MURILLO LARRAÑAGA

CUADRAGÉSIMO PRIMERO DE LO CIVIL DE PROCESO ORAL

SECRETARÍA "A"
ACUERDOS DEL 11 DE JULIO DEL 2023

Alcázar Anaya Alejandro vs. Acreedores Unidos por Ti, S.A. de C.V. Oral Civil Exhibe Billete 2. 1 Acdo. Núm. Exp. 79/2023.
Banco Santander México, S.A., Institución de Banca Múltiple Grupo Financiero Santander México vs. Monter Kontainer, S.A. de C.V. y Martínez Hernández Roberto. Ejecutivo Mercantil Oral Mercantil Girense Oficios. 1 Acdo. Núm. Exp. 637/2022.
Becerril de la Llata Juan Manuel vs. Pérez Martínez Adriana. Oral Civil Escrito Actor. 1 Acdo. Núm. Exp. 149/2022.
Ciclomax, S. de R. L. de C.V. vs. Sandoval Amador Karla Amairani. Oral Mercantil Tres Días. 1 Acdo. Núm. Exp. 409/2023.
Dhl Express México, S.A. de C.V. vs. Grupo Imasu, S.A. de C.V. Oral Mercantil Llegada y Radicación de Exp. -Proceda el Secretario. 1 Acdo. Núm. Exp. 43/2020.
Dhl Express México, S.A. de C.V. vs. Toledo González Daniel Alejandro. Oral Mercantil Llegada y Radicación de Exp. -Proceda el Secretario. 1 Acdo. Núm. Exp. 5/2022.
Dimas Torres Gabriela Guadalupe vs. Torres Espinoza Lucila Ernestina. Oral Civil Oficio Ined. 2 Acdos. Núm. Exp. 293/2022.
Galván Ramírez Alejandro vs. Méndez Orta Carlos Alberto. Oral Mercantil Ratificar. 1 Acdo. Núm. Exp. 261/2023.
Hanwa Steel Service Mexicana, S.A. de C.V. vs. Industria de Motores Eléctricos, S.A. de C.V. Ejecutivo Mercantil Oral Mercantil Escrito Actor. 2 Acdos. Núm. Exp. 207/2022.
Portafolio de Negocios, S.A. de C.V., Sofom, E. R vs. Textmundi, S.A. de C.V. y Galindez Vences José Luis Lorenzo Augusto y También Conocido como José Luis Lorenzo Galindez Vences y Mancio Morales Vicente y Great Victory Clothes, S.A. de C.V. y Galindez López José Luis y Galindez Vences José Eduardo. Ejecutivo Mercantil Oral Mercantil Túrnese. 1 Acdo. Núm. Exp. 785/2021.
Reyes Esparza Alejandro vs. Seguros Ve por Más, S.A., Grupo Financiero Ve por Más. Oral Mercantil Convenio. 1 Acdo. Núm. Exp. 139/2023.
Solano Rodríguez Rigoberto Ángel vs. Qualitas Compañía de Seguros, S.A. de C.V. Oral Civil Razón Actuarial. 1 Acdo. Núm. Exp. 85/2023.
De Lage Landen, S.A. de C.V., Sofom, E. N. R vs. e T Solutions, S.A. de C.V. y Berrocal González Vicente Zacarías. Oral Mercantil Remite Oficio Imss. 1 Acdo. Núm. Exp. 419/2022.
NO PUBLICADOS
Ayuso Hernández Vanessa vs. García Aranda Macaria y Director del Registro Público de la Propiedad y del Comercio de Esta Capital. Oral Civil Desechado -no Publ. 10-Julio-2023. 1 Acdo. Núm. Exp. 357/2023.
Banco Mercantil del Norte, S. A, Institución de Banca Múltiple, Grupo Financiero Banorte División Fiduciaria vs. Gallardo Escalante Erick y Gallardo Escalante Carlo y Escalante Leandro María Gisela. Juris. Voluntaria Mercantil Escrito Promovente -no Publ. 10-Julio-2023. 1 Acdo. Núm. Exp. 129/2023.
Castro Dorantes Bertha vs. Banco Nacional de México, S.A., Integrante del Grupo Financiero Banamex y Tarjetas Banamex, S.A. de C.V., Sofom, E. R., Integrante del Grupo Financiero Banamex. Oral Mercantil Desechado -no Publ. 10-Julio-2023. 1 Acdo. Núm. Exp. 361/2023.
Instituto del Fondo Nacional para el Consumo de Los Trabajadores vs. Sánchez Villamar María del Rocío. Oral Mercantil Desechamiento -no Publ. 10-Julio-2023. 1 Acdo. Núm. Exp. 377/2023.
Pretmex S.A. de C.V. Sofom Enr vs. Cruz Martínez José Enrique y Valtierra Vázquez Silvia. Oral Mercantil Prevención -no Publ. 10-Julio-2023. 1 Acdo. Núm. Exp. 399/2023.

EL SECRETARIO DE ACUERDOS
LIC. ANÍBAL HERNÁNDEZ LÁSCAREZ

SOLO CONSULTA
SOLO CONSULTA
SOLO CONSULTA

SECRETARÍA "B"
ACUERDOS DEL 11 DE JULIO DEL 2023

Aguilera Campos y Asociados, S. C vs. Banco Nacional de México, S.A., Integrante del Grupo Financiero Banamex. Oral Mercantil Contestación Electrónica 3 Días. 1 Acdo. Núm. Exp. 302/2023.
Banco Santander México, S.A., Institución de Banca Múltiple, Grupo Financiero Santander México vs. Zileta y Asociados S. C. y Alejandro Cendejas Islas. Ejecutivo Mercantil Oral Mercantil Prorroga Documentos. 1 Acdo. Núm. Exp. 372/2023.
Barreiro Kohn Luis Arturo vs. Andreu Madero Christofer. Ejecutivo Mercantil Oral Mercantil Escrito Actor. 1 Acdo. Núm. Exp. 788/2022.
BBVA Bancomer, S.A. Institución de Banca Múltiple, Grupo Financiero BBVA Bancomer y Ahora BBVA México, S.A., Institución de Banca Múltiple Grupo Financiero BBVA México vs. Grupo Ideakreatto, S.A. de C.V. y Pérez Canoa Rodrigo y Sandoval Cabrera Jorge Saúl y Pérez Ricardez Armando Serafín. Providencias Precautorias Mercantil Informe Cnbv. 2 Acdos. Núm. Exp. 106/2023.
BBVA México, S.A., Institución de Banca Múltiple, Grupo Financiero BBVA México vs. Benítez Flores Gonzalo. Oral Mercantil Informe Semovi -Información. 1 Acdo. Núm. Exp. 156/2023.
Caja de Previsión de la Policía Preventiva de la Ciudad de México vs. Badillo Simón Juan. Oral Civil Informe Sf. 2 Acdos. Núm. Exp. 18/2023.
Caja de Previsión de la Policía Preventiva del Distrito Federal (Hoy Ciudad de México) vs. León Rojas Jorge. Oral Civil Exh. Sin Diligenciar. 1 Acdo. Núm. Exp. 656/2022.
Ficrea, S.A. de C.V. Sfp, en Quieb. vs. Gva Desarrollos Integrales, S.A. de C.V. y José Manuel Gómez Castellanos. Oral Mercantil Informe Ine -Información. 1 Acdo. Núm. Exp. 366/2021.
Galaz Martínez Armando vs. Cervantes Correa José Guadalupe. Oral Civil Exhorto. 2 Acdos. Núm. Exp. 332/2021.
Grupo Nacional Provincial, S.A. B vs. Servicios de Transportación Loyalty, S.A. de C.V. Oral Civil Exh. Sin Diligenciar. 1 Acdo. Núm. Exp. 98/2020.
Madonado Camacho Eugenia Marina y También Conocida como Marina Eugenia Madonado Camacho vs. Nacional Financiera, Sociedad Nacional de Crédito, Institución de Banca de Desarrollo en su Carácter de Fiduciario en el Fondo de Desarrollo Económico del Distrito Federal Fondeco Df. Oral Civil Informe Ine Información. 1 Acdo. Núm. Exp. 280/2023.
Martínez Velázquez Marcela Nancy vs. Banco Azteca, S.A., Institución de Banca Múltiple. Oral Mercantil Sin Diligenciar -Elaborar Cédula. 1 Acdo. Núm. Exp. 176/2022.
Murillo Murillo Leopoldo vs. Banco Nacional de México, S.A., Integrante del Grupo Financiero Banamex. Oral Mercantil Comparecencia. 1 Acdo. Núm. Exp. 794/2022.
Pedroza Luna María de Lourdes vs. Salazar Sáinz María Teresa y Morales Mendoza Joel. Oral Civil Cit. Tercera Interesada. 1 Acdo. en Amparo. Núm. Exp. 728/2022 Amparo Directo Quejosa: Actor Sent. Def. 13/Jun/2023.
Robles Suárez José Luis vs. Metlife México, S.A. y Gerente de Recursos Humanos del Sistema de Transporte Colectivo. Oral Mercantil Cédula. 1 Acdo. en Amparo. Núm. Exp. 282/2022 Amparo Directo. Quejoso: Demandado. Sent. Def. 30/Ago/2022.
Secreto. Providencias Precautorias Mercantil Exh. Sin Diligenciar. 1 Acdo. Núm. Exp. 60/2022.
Servicio Gastronómico de Alta Gama, S.A. de C.V. vs. Ivandix Ustra, S.A. de C.V. y Rivera Bernardino Andrea. Ejecutivo Mercantil Oral Mercantil Informe Fgr. 3 Acdos. Núm. Exp. 478/2020.
NO PUBLICADO
Cisneros Montes María Mercedes vs. Seguros BBVA, S.A. de C.V., Grupo Financiero BBVA y antes Seguros BBVA Bancomer, S.A. de C.V., Grupo Financiero BBVA Bancomer. Oral Mercantil Auto del 10 de Julio no Publ. -Escrito Codemandada BBVA. 1 Acdo. Núm. Exp. 258/2022.

LA SECRETARIA DE ACUERDOS
LIC. SILVIA SOCORRO CORNEJO CABALLERO

SECRETARÍA "C"
SIN PUBLICACIÓN

CUADRAGÉSIMO SEGUNDO DE LO CIVIL DE PROCESO ORAL

SECRETARÍA "A"
ACUERDOS DEL 11 DE JULIO DEL 2023

Arcelormittal México S.A. de C.V. vs. Ingeniería Técnica en Caminos S.A. de C.V. Oral Mercantil Prevención. 1 Acdo. Núm. Exp. 415/2023.
Instituto del Fondo Nacional para el Consumo de Los Trabajadores vs. Atrian Pérez Mari Carmen. Oral Mercantil Desechado. 1 Acdo. Núm. Exp. 393/2023.
Instituto del Fondo Nacional para el Consumo de Los Trabajadores vs. Gatica Ramírez Elizabeth Belén. Oral Mercantil Desechado. 1 Acdo. Núm. Exp. 389/2023.

EL SECRETARIO DE ACUERDOS
LIC. VÍCTOR MANUEL SILVEYRA GÓMEZ

SECRETARÍA "B"
ACUERDOS DEL 11 DE JULIO DEL 2023

Banco Mercantil del Norte, Sociedad Anónima, Institución de Banca Múltiple, Grupo Financiero Banorte, División Fiduciaria (Causahabiente por Fusión de Ixe Banco, Sociedad Anónima Institución de Banca Múltiple, Grupo Financiero Banorte, División Fiduciaria) en su Calidad de Fiduciario del Fideicomiso F794 vs. Mazlum Arceo Tarek y Ravelo Álvarez de la Cadena Elizabeth. Oral Mercantil 1 Acdo. Núm. Exp. 986/2021.
Banco Santander México Sociedad Anónima Institución de Banca Múltiple Grupo Financiero Santander México vs. Comercializadora Ganesh Silver Sociedad Anónima de Capital Variable y Orozco Rodríguez Alfonsina Miroslava y Sánchez Aguilar Andrés Abinadi. Providencias Precautorias Mercantil 1 Acdo. Núm. Exp. 694/2021 Principal.
BBVA México, S.A., Institución de Banca Múltiple, Grupo Financiero BBVA México vs. Carriedo Ruíz Víctor Manuel. Oral Mercantil 1 Acdo. Núm. Exp. 160/2023.
Caja de Previsión de la Policía Preventiva del Distrito Federal (Hoy Ciudad de México) vs. Tovar Flores René Feliciano. Oral Civil 4 Acdos. Núm. Exp. 14/2023 Principal.
Castillo López Saúl Marcos vs. Scotiabank Inverlat S a Institución de Banca Múltiple Grupo Financiero Scotiabank Inverlat. Otros Oralidad Mercantil 1 Acdo. en Exhorto. Núm. Exp. 414/2023 Exhorto.
Flapper S.A. de C.V. vs. Traigo todo Sapi de C.V. y Oñorve Martínez Ricardo y Operadora de Alimentos Durando Sapi de C.V. Oral Mercantil 1 Acdo. Núm. Exp. 280/2023.
García Jaeger Ricardo Werner vs. Konekta Inversiones Inmobiliarias Sapi de C.V. Oral Mercantil 1 Acdo. Núm. Exp. 106/2023.
Instituto del Fondo Nacional para el Consumo de Los Trabajadores vs. Roque Salazar Susana Lucero. Oral Mercantil 1 Acdo. Núm. Exp. 382/2023.
Lucky Ride Bus S.A. de C.V. vs. Rangel Rivera Sergio Manuel. Juris. Voluntaria Civil 1 Acdo. Núm. Exp. 412/2023.
Montes Rosillo Alicia Carolina vs. Servicios Profesionales de Enlaces Jurídicos, S. de R. L. de C.V. y José Luis Zubiate Nava. Oral Civil 1 Acdo. Núm. Exp. 312/2021 Tomo II.
Peñasco Sosa Gino Eduardo vs. Santander Vivienda S.A. de C.V. Sofom Er Grupo Financiero Santander México. Oral Mercantil 1 Acdo. Núm. Exp. 408/2023.
Rivera Pineda Luis Alejandro vs. Gongora Rivera Eusebio. Ejecutivo Mercantil Auto Constancia. 2 Acdos. Núm. Exp. 642/2022.
Secreto. Ejecutivo Mercantil 2 Acdos. Núm. Exp. 166/2023.
Secreto. Providencias Precautorias Mercantil 1 Acdo. en Exhorto. Núm. Exp. 340/2023.
Secreto. Ejecutivo Mercantil 1 Acdo. en Exhorto. Núm. Exp. 372/2023.
Secreto. Ejecutivo Mercantil Oral Mercantil 1 Acdo. Núm. Exp. 406/2023.
Sofom Inbursa S.A. de C.V. Sociedad Financiera de Objeto Múltiple Entidad Regulada Grupo Financiero Inbursa vs. Alves Dos Santos Eliud. Oral Mercantil 1 Acdo. Núm. Exp. 762/2022 Principal.
Uninet S.A. de C.V. vs. Szertegia Legal Group Sc. Oral Mercantil 1 Acdo. Núm. Exp. 410/2023.
MAL PUBLICADO

SOLO CONSULTA
SOLO CONSULTA
SOLO CONSULTA

Liberty Fianzas S.A. de C.V. vs. Guevara Márquez Arnoldo Edmundo. Oral Mercantil 1 Acdo. en Amparo. Núm. Exp. 270/2023 de Amparo Indirecto D. C. 507/2023-13.

NO PUBLICADOS

BBVA México, S.A., Institución de Banca Múltiple, Grupo Financiero BBVA México vs. Regino Ramírez Filiberto. Providencias Precautorias Oral Mercantil Auto No Publicado. 1 Acdo. en Incidente. Núm. Exp. 310/2023 de Providencias Precautorias.

Comercializadora Integral de Belleza Sociedad Anónima de Capital Variable vs. Farmacia París S.A. de C.V. Oral Mercantil Auto no Publ. de su Fecha. 1 Acdo. Núm. Exp. 878/2021.

Distribuidora Las Barricas S.A. de C.V. vs. Grupo Atil S.A. de C.V. Oral Mercantil Auto no Publ. de su Fecha. 1 Acdo. Núm. Exp. 728/2021.

García Martínez Yéssica vs. Autofinanciamiento México S.A. de C.V. Oral Civil Auto no Publ. de su Fecha. 1 Acdo. Núm. Exp. 294/2023.

Grupo Ipcod S.A. de C.V. vs. Brian Iván Olvra Galicia. Oral Mercantil Auto no Publ. de su Fecha. 1 Acdo. Núm. Exp. 322/2020.

Muñoz Hernández Eva vs. Seguros Banorte S.A. Grupo Financiero Banorte. Oral Mercantil Auto no Publ. de su Fecha. 1 Acdo. Núm. Exp. 432/2020.

Nec de México S.A. de C.V. vs. Balesia Technologies S.A. de C.V. y Balesia Towers México S.A. de C.V. Oral Mercantil Auto no Publ. de su Fecha. 1 Acdo. en Amparo. Núm. Exp. 742/2022 de Amparo Directo Promov. por la Acgtora.

Nec de México S.A. de C.V. vs. Balesia Technologies S.A. de C.V. y Balesia Towers México S.A. de C.V. Oral Mercantil Auto no Publ. de su Fecha. 1 Acdo. en Amparo. Núm. Exp. 742/2022 de Ampatro Promov. por Demandada.

Secreto. Providencias Precautorias Oral Mercantil Auto No Publicado. 1 Acdo. en Incidente. Núm. Exp. 310/2023 de Providencias Precautorias.

AUDIENCIA

BBVA México, S.A. Institución de Banca Múltiple Grupo Financiero BBVA México vs. Dialca Instalaciones y Construcción S.A. de C.V. Carreón García José Alejandro. Acta Minima Aud. Prelim. Oral Mercantil. 1 Audiencia. Núm. Exp. 366/2020.

SENTENCIA DEFINITIVA DEL 11 DE JULIO DEL 2023

Rivera Pineda Luis Alejandro vs. Gongora Rivera Eusebio. Ejecutivo Mercantil Sent. Def. 1 Núm. Exp. 642/2022

EL SECRETARIO DE ACUERDOS
LIC. SERAFÍN SALAZAR TORRES

SECRETARÍA "C"
SIN PUBLICACIÓN

CUADRAGÉSIMO TERCERO DE LO CIVIL DE PROCESO ORAL

SECRETARÍA "A"
ACUERDOS DEL 11 DE JULIO DEL 2023

Ald Automotive S.A. de C.V. vs. Grupo Ivm Servicios S.A. de C.V. Oral Mercantil Exhorto. 1 Acdo. Núm. Exp. 773/2021.

Banco Santander México, S.A., Institución de Banca Múltiple, Grupo Financiero Santander México vs. Construcción y Adaptación Arquitectónica, S.A. de C.V. y Pulido Ferrer Rafael. Providencias Precautorias Mercantil Razon Actuarial. 1 Acdo. Núm. Exp. 51/2022.

BBVA México, S.A., Institución de Banca Múltiple, Grupo Financiero BBVA México vs. Peralta Vidal Aminta Gerarda. Otros Oralidad Mercantil Vista. 1 Acdo. Núm. Exp. 330/2023.

Caja de Previsión de la Policía Preventiva de la Ciudad de México vs. Diego Miranda Ernesto Ignacio. Oral Civil Contestación de Oficio Infonavit. 1 Acdo. Núm. Exp. 17/2023.

Caja de Previsión de la Policía Preventiva de la Ciudad de México vs. Gómez Valencia Luciano. Oral Civil Admisorio. 1 Acdo. Núm. Exp. 410/2023.

Credicam S.A. de C.V. Sofom. E. N. R vs. Movimiento de Tierras, Pavimentos, Obras y Construcciones S.A. de C.V., Nicolás Ojeda Ortega y Ma Ruth Romero Moncada. Ejecutivo Mercantil Oral Mercantil 1 Acdo. Núm. Exp. 264/2020.

Diamond Glass S.A. de C.V. vs. Calidad en Blindajes Europeos S.A. de C.V. Oral Mercantil Razon Actuarial. 1 Acdo. Núm. Exp. 361/2023.

Gigante Grupo Inmobiliario, S.A. de C.V. vs. Asset Properties, S.A. de C.V. Oral Mercantil Razon Actuarial. 1 Acdo. Núm. Exp. 627/2022.

Hernández Vera María del Rocío vs. Barrios Rojas Martha Patricia. Oral Civil Oficio. 1 Acdo. Núm. Exp. 293/2023.

Jiménez Bustamante Karla Itzel vs. Bancoppel, S.A., Institución de Banca Múltiple. Oral Mercantil Vista Demandada. 1 Acdo. Núm. Exp. 139/2023.

Lease For You, S.A. de C.V. vs. Noé Olivera Hernández y Alejandra Cuevas Quevedo. Ejecutivo Mercantil Oral Mercantil Acuerdo. 1 Acdo. Núm. Exp. 483/2020.

López González Elsa vs. Pozos Vigueras Gustavo. Juris. Voluntaria Civil Admisorio. 1 Acdo. Núm. Exp. 403/2023.

Manprec S.A. de C.V. vs. Móvil Infra Technology, S.A. P. I. de C.V. y Kainsa, S.A. de C.V. Oral Mercantil 2 Acdos. en Amparo. Núm. Exp. 521/2022 Amparo Indirecto 800/2023-V.

Márquez Botello Adrián vs. Banco Santander (México) S.A. Institución de Banca Múltiple Grupo Financiero Santander México. Oral Mercantil Razon Actuarial. 1 Acdo. Núm. Exp. 70/2021.

Moreno Zapata Armando vs. Pérez Caballero Concepción su Sucesión y Moya Valdez Ernesto y Bernache Medrano Benjamín. Oral Civil Autorización. 1 Acdo. Núm. Exp. 181/2023.

Ojeda Carmona Haydee Karina vs. Carmona Morales También Conocida como María Dolores Carmona Morales Dolores. Oral Civil Causa Ejecutoria -Oficio. 1 Acdo. Núm. Exp. 743/2022.

Ortega Torres María Isabel vs. Banco Azteca Sa Institución de Banca Múltiple. Oral Mercantil Turnar a la Actuaria. 1 Acdo. Núm. Exp. 347/2023.

Secreto. Ejecutivo Mercantil Oral Mercantil 1 Acdo. Núm. Exp. 214/2021.

Secreto. Ejecutivo Mercantil Oral Mercantil Devolución de Documento. 1 Acdo. Núm. Exp. 297/2023.

Secreto. Oral Mercantil Devolución de Documento. 1 Acdo. Núm. Exp. 367/2023.

Secreto. Providencias Precautorias Mercantil Desechado. 1 Acdo. Núm. Exp. 370/2023.

Secreto. Ejecutivo Mercantil Oral Mercantil 1 Acdo. Núm. Exp. 74/2023.

Soto Angulo Silvia vs. Amarello Financial Group Sapi de C.V. O. También Llamada Amarello Brickstone S.A. de C.V. Sofom Enr O. También Llamada Amarello Capital Group Sapi de C.V. Sofom Enr. Oral Mercantil Turnar a la Actuaria. 1 Acdo. Núm. Exp. 641/2022.

Terracerias y Edificaciones Roaven S.A. de C.V. vs. Impulsora de Desarrollo Integral S.A. de C.V. Oral Mercantil Vista. 1 Acdo. Núm. Exp. 333/2023.

Vázquez Estanislao Héctor vs. Seguros BBVA Bancomer S.A. de C.V. Grupo Financiero BBVA Bancomer. Oral Mercantil Ratificar. 1 Acdo. Núm. Exp. 89/2022.

Vela Toledo Petra vs. Grupo Inmobiliario K Sa Metropolitana S.A. de C.V. y K Sa 2003 S.A. de C.V. y Registro Público de la Propiedad y del Comercio de la Ciudad de México. Oral Civil Desechado. 1 Acdo. Núm. Exp. 371/2023.

AUDIENCIA

Romero Torres Ma Pompilia y Natto Romero Alejandro Maro vs. Seguros Monterrey New York Life S.A. de C.V. Acta Mínima-Juic. Oral Mercantil. 1 Audiencia. Núm. Exp. 1061/2021.

SENTENCIA DEFINITIVA DEL 11 DE JULIO DEL 2023

Romero Torres Ma Pompilia y Natto Romero Alejandro Maro vs. Seguros Monterrey New York Life S.A. de C.V. Oral Mercantil Sent. Def. 1 Núm. Exp. 1061/2021

LA SECRETARIA DE ACUERDOS
LIC. GRETA ILIANA GARCÍA ORTIZ

SECRETARÍA "B"
ACUERDOS DEL 11 DE JULIO DEL 2023

Banco Inmobiliario Mexicano S.A. I. B. M vs. Alfredo López Villa y Luis Robles Casillas. Oral Mercantil Acuerdo. 2 Acdos. Núm. Exp. 122/2021.

Banco Santander México, S.A., Institución de Banca Múltiple, Grupo Financiero Santander México vs. Paper Pak, S.A. de C.V. y Fuentes Becerril Martín. Ejecutivo Mercantil Oral Mercantil Admisión. 1 Acdo. en Amparo. Núm. Exp. 128/2022 Amparo Directo Parte Dem. 23 Junio 2023.

SOLO CONSULTA
SOLO CONSULTA
SOLO CONSULTA

Bridgestone de México S.A. de C.V. vs. Constructora Roalcy S.A. de C.V. Oral Mercantil Acdo. en Cuad. Amp. Actora. 1 Acdo. en Amparo. Núm. Exp. 355/2022 Amparo Directo Parte Actora 11 Enero 2023.

Carranza Mayo Mónica vs. Hdi Seguros S.A. de C.V. y Autofinanciamiento Automotriz S.A. de C.V. Oral Mercantil Causa Ejecutoria -Acuse. 1 Acdo. en Amparo. Núm. Exp. 736/2021 Amparo Directo Codemandada Hdi Seguros, S.A. de C.V.

Comercializadora Universal Mexiquense S.A. de C.V. vs. Estratégicas Regina S.A. de C.V. y Argüelles Barrientos Ernesto. Ejecutivo Mercantil Oral Mercantil Acuerdo. 1 Acdo. Núm. Exp. 388/2020 Segundo Tomo.

Dsi Pbl de México Sociedad Anónima de Capital Variable vs. Corporación de Energía Mexoil Sociedad Anónima Promotora de Inversión de Capital Variable. Medios Preparatorios Mercantil Diligencia. 1 Acdo. Núm. Exp. 360/2023.

Huerta Rosales Guillermo vs. Fuentes Nava Janet y Fuentes Nava Óscar. Oral Civil Acuerdo. 1 Acdo. Núm. Exp. 398/2023.

Ibarra Solís Cecilia vs. Banco Nacional de México Sa Integrante del Grupo Financiero Banamex. Oral Mercantil Acuerdo. 1 Acdo. Núm. Exp. 850/2021.

Instituto del Fondo Nacional para el Consumo de Los Trabajadores vs. Valdez Rodríguez Julio César. Oral Mercantil Prevención. 1 Acdo. Núm. Exp. 376/2023.

Lemus Hinojosa María Ascención vs. Gutiérrez Alcalá José Ángel Rodolfo. Oral Mercantil Acuerdo. 1 Acdo. Núm. Exp. 16/2023.

Matus Pacheco Javier Alvarado vs. Creditur Sapi de C.V. Ejecutivo Mercantil Oral Mercantil Devolución de Documentos. 1 Acdo. Núm. Exp. 332/2023.

Nacional Financiera Sociedad Nacional de Crédito Institución de Banca de Desarrollo como Fiduciaria del Fideicomiso Denominado Fideicomiso para el Ahorro de Energía Eléctrica Fide vs. Vaquero Díaz Andrés. Oral Mercantil Requerimiento. 1 Acdo. Núm. Exp. 412/2023.

New Era Cap México S de R.L. de C.V. vs. Pável S.A. de C.V. Oral Mercantil Acuerdo. 1 Acdo. Núm. Exp. 768/2022.

Portafolio de Negocios, S.A. de C.V. Sofom E. R vs. Grupo Inav, Ingeniería Integral en Instalaciones Especiales S.A. de C.V., y Guerrero Lázaro Ismael Francisco y Bazán Flores Esperanza. Ejecutivo Mercantil Acuerdo. 1 Acdo. Núm. Exp. 708/2021.

Ramírez Trujano su Sucesión Reveriano y Castillo Galindo su Sucesión Josefina vs. Hernández Moreno Leonardo. Oral Civil Acuerdo. 1 Acdo. Núm. Exp. 252/2023.

Reyes Hernández su Sucesión Desiderio vs. Salazar Sánchez Juan Julio. Oral Civil Acuerdo. 1 Acdo. Núm. Exp. 262/2023.

Secreto. Oral Civil Not Per Aut. 1 Acdo. Núm. Exp. 125/2021.

Secreto. Ejecutivo Mercantil Oral Mercantil Autorización. 2 Acdos. Núm. Exp. 42/2021.

Silva Rivera Lourdes Gabriela vs. Los Oyameles Kapital Inmobiliario Sapi de C.V. Oral Mercantil Acuerdo. 1 Acdo. Núm. Exp. 312/2022.

LA SECRETARIA DE ACUERDOS
LIC. LILIA MARGARITA GONZÁLEZ PACHECO

SECRETARÍA "C"
SIN PUBLICACIÓN

CUADRAGÉSIMO CUARTO DE LO CIVIL DE PROCESO ORAL

SECRETARÍA "A"
ACUERDOS DEL 11 DE JULIO DEL 2023

Badillo Perea Francisca vs. Alejandra Castro Salgado. Oral Civil Acuerdo. 1 Acdo. Núm. Exp. 345/2021.

Banco Santander México, S.A., Institución de Banca Múltiple, Grupo Financiero Santander México vs. Mejoramiento en Capital Humano, S. C. y Zaldívar Gutiérrez María del Rocío. Ejecutivo Mercantil Puesta a Disposición. 1 Acdo. Núm. Exp. 683/2021.

Banco Santander México, S.A. Institución de Banca Múltiple Grupo Financiero Santander México vs. Park In Time, S.A. de C.V. y Lamas Uranga María Cruz. Ejecutivo Mercantil Oral Mercantil Acuerdo. 1 Acdo. Núm. Exp. 451/2022.

BBVA México S.A., Institución de Banca Múltiple, Grupo Financiero BBVA México vs. Maramahe S.A. de C.V. Otros Oralidad Mercantil Requerimiento. 1 Acdo. Núm. Exp. 407/2023.

Camacho Cortés Ernesto vs. Banco Nacional de México, S.A. Integrante del Grupo Financiero Banamex. Oral Mercantil Acuerdo. 1 Acdo. Núm. Exp. 697/2022.

Colombin Bel, S.A. de C.V. vs. Portiflex, S.A. de C.V. Oral Mercantil Razon Actuarial. 1 Acdo. Núm. Exp. 267/2022.

Financiamiento Progresemos S.A. de C.V. Sofom Enr vs. Ecash Icash, S.A. de C.V. Sofom E. N. R. y Petróleos Mexicanos (Pemex). Oral Mercantil por Enterado. 2 Acdos. en Amparo. Núm. Exp. 661/2021 Amparo Indirecto No. 314/2023-I.

Guzmán Díaz J. Guadalupe su Sucesión vs. Tapia Valencia María Abigail y También Conocida como Ma. Abigail Tapia Valencia. Oral Civil Acuerdo. 1 Acdo. Núm. Exp. 69/2023.

Id Leasing Sociedad Anónima Promotora de Inversión de Capital Variable vs. Green Sky Services, Sociedad Anónima de Capital Variable y Hernández Campos Arturo. Oral Mercantil Acuerdo. 2 Acdos. Núm. Exp. 197/2023.

Instituto del Fondo Nacional para el Consumo de Los Trabajadores vs. Ponce Martínez Arturo. Pago de Seguro Oralidad Mercantil Admite. 1 Acdo. Núm. Exp. 391/2023.

Mexarrend, S.A. P. I. de C.V. (Fusionante de Docuformas, S.A. P. I. de C.V.) vs. Instituto Ue de Educación Avanzada en Lenguas Extranjeras, S.A. de C.V. y Rómulo Ledesma Díaz. Providencias Precautorias Civil por Enterado, Girese Oficio. 1 Acdo. en Amparo. Núm. Exp. 225/2020 Amparo Indirecto No. 622/2023.

Mexarrend, S.A. P. I. de C.V. (Fusionante de Docuformas, S.A. P. I. de C.V.) vs. Instituto Ue de Educación Avanzada en Lenguas Extranjeras, S.A. de C.V. y Rómulo Ledesma Díaz. Providencias Precautorias Civil por Enterado. 1 Acdo. en Incidente. Núm. Exp. 225/2020 Inc. de Susp. No. 622/2023.

Nortmet México Ltd, S.A. de C.V. vs. Cologi, S.A. de C.V. Oral Mercantil Aud. Prelim. (No Publ. por Causas Imputables Al Sigj y Sistema Oral Civil). 1 Acdo. Núm. Exp. 143/2023.

Secreto. Providencias Precautorias Oral Mercantil Admite. 1 Acdo. Núm. Exp. 405/2023.

Unifin Financiera Sociedad Anónima Bursatil de Capital Variable vs. Martínez Torres Construcciones Sociedad Anónima de Capital Variable y de la O. Aguilar Carlos. Oral Mercantil Autorizaciones. 2 Acdos. Núm. Exp. 143/2022.

Unifin Financiera, S.A. B. de C.V. antes Unifin Financiera Sab de C.V. Sofom Enr vs. Contreras Hernández Verónica Isabel y Diseño y Fabricación de Equipos de Medición, S.A. de C.V. y Dávila Alonso David. Oral Mercantil Elaborar Exhorto. 2 Acdos. Núm. Exp. 907/2021.

Yaho Telemarketing & Comunicaciones Sociedad de Responsabilidad Limitada de Capital Variable vs. Becerra Villanueva Yoshitaka Alexander. Oral Mercantil Acuerdo. 1 Acdo. en Amparo. Núm. Exp. 109/2023 Amparo Directo Promov. por el Dem. 5-Junio-23.

MAL PUBLICADOS

Amado Nava José Luis vs. Daimler Financial Services México Sociedad de Responsabilidad Limitada de Capital Variable. Oral Mercantil Acdo. no Publ. por Causas Imputables Al Sigj. 1 Acdo. Núm. Exp. 285/2022.

Dinastia Automotriz México, S.A. de C.V. vs. José Alberto Carmona García. Ejecutivo Mercantil Oral Mercantil Acdo. mal Publ. por Causas Imputables Al Sigj. 1 Acdo. Núm. Exp. 325/2020.

AUDIENCIA

Antón Macín José Luis vs. Scotiabank Inverlat, S.A. Institución de Banca Múltiple Grupo Financiero Scotiabank Inverlat. Fecha de Aud. Oral Mercantil. 1 Audiencia. Núm. Exp. 243/2023.

EL SECRETARIO DE ACUERDOS POR M.L.
LIC. JOSÉ HERNANDO JIMÉNEZ PERALTA

SECRETARÍA "B"
ACUERDOS DEL 11 DE JULIO DEL 2023

Argumedo Contreras Cruz vs. Metlife México S.A. Oral Mercantil Acuerdo. 1 Acdo. Núm. Exp. 128/2023.

Banco Santander (México), Sociedad Anónima, Institución de Banca Múltiple, Grupo Financiero Santander Actualmente Banco Santander (México), S.A., Institución de Banca Múltiple, Grupo Financiero Santander México vs. Bonilla Izquierdo Bruno Alejandro. Oral Mercantil Autr. Sicor. 1 Acdo. Núm. Exp. 272/2023.

SOLO CONSULTA
SOLO CONSULTA
SOLO CONSULTA

Banco Santander México, S.A., Institución de Banca Múltiple, Grupo Financiero Santander México vs. Ruíz Vera Cornelio. Exh. Oral Mercantil Exhibe Minutas. 1 Acdo. en Exhorto. Núm. Exp. 284/2023 Exhorto.

Bmw Financial Services de México, S.A. de C.V. Sofom E. N. R vs. García Flores Christian. Ejecutivo Mercantil Oral Mercantil Acuerdo. 1 Acdo. Núm. Exp. 598/2022.

Constructora Urbatrac, S.A. de C.V. vs. Ntw Euro América, S.A. de C.V. Exh. Oral Mercantil Devolver a su Lugar de Origen. 1 Acdo. en Exhorto. Núm. Exp. 318/2023 Exhorto.

Estrada Aguilar Rafael vs. Banco Nacional de México, S.A., Integrante del Grupo Financiero Banamex. Oral Mercantil Autr. Sicor. 1 Acdo. Núm. Exp. 242/2023.

Gama Guerrero Miguel vs. Mausoleos del Ángel, S.A. de C.V. Oral Civil Agrega Ced y Se Ordena Rendir Informe. 1 Acdo. en Amparo. Núm. Exp. 134/2023 Amparo Directo Promov. por la Dem. 28-Junio-23.

García Trejo Margarito y Valdez Ramírez Eduardo y González Valdez César Daniel vs. Ayala Maldonado José Inés. Oral Civil Cedula de Notificación. 1 Acdo. Núm. Exp. 334/2023.

Guerra Reséndiz Manuel vs. Gómez Gutiérrez Rodolfo Francisco. Oral Mercantil Admite. 1 Acdo. Núm. Exp. 404/2023.

Ingeniería Dinámica y Técnica Ambiental, S.A. de C.V. vs. Banco Nacional de México, S.A. Oral Mercantil Nueva Cuenta. 1 Acdo. Núm. Exp. 332/2023.

Instituto de Seguridad Social para las Fuerzas Armadas Mexicanas vs. González Ramos Isidro. Especial Hipotecario Civil Girar Oficio. 1 Acdo. en Expedientillo. Núm. Exp. 1066/2008 Expedientillo.

Moreno Chávez Eugenio vs. Barona León Carlos Benjamín. Providencias Precautorias Oral Mercantil Acuerdo. 1 Acdo. Núm. Exp. 202/2022.

Portafolio de Negocios, S.A. de C.V. Sofom E. R vs. Atd Global Trading S. de R. L. de C.V., Benavides Arcos Agustín, Montaño Salgado Héctor Manuel y Benavides Pérez Silvia Nallely. Providencias Precautorias Mercantil Acuerdo. 1 Acdo. en Tercería. Núm. Exp. 276/2020 Terc. Excl. de Domi. 19-Mayo-23.

Quality & Knowledge On It Services S.A. de C.V. vs. Vacation Travel Advisory S.A. de C.V. Ejecutivo Mercantil Oral Oralidad Mercantil Acuerdo. 1 Acdo. Núm. Exp. 172/2022.

Robledo Serna Fernando vs. Inmobiliaria Bema, S.A. y Inmobiliaria Rinconada Coapa, S.A. Oral Civil Puesta a Disposición. 1 Acdo. Núm. Exp. 246/2023.

Secreto. Ejecutivo Mercantil Oral Mercantil Autorización. 1 Acdo. Núm. Exp. 38/2022.

Soriano Castellanos Daniel y Celis Sandoval Ricardo vs. Aceros Febare Internacional S.A. de C.V. Oral Mercantil Prevención. 1 Acdo. Núm. Exp. 400/2023.

Totalenergies Marketing México, S.A. de C.V. vs. Servicio Chiconautla, S.A. de C.V. Oral Mercantil Puesta a Disposición. 1 Acdo. Núm. Exp. 764/2022.

Unified Networks, S.A. de C.V. Ord. Mercantil Cuad. de Amparo. 2 Acdos. en Amparo. Núm. Exp. 1006/2022 Amparo Indirecto No. 761/2023.

Unifin Financiera Sociedad Anónima Bursatil de Capital Variable Sociedad Financiera de Objeto Múltiple Entidad No Regulada vs. Kuma Products S.A. de C.V. y Arellano Báeza Aura Estafany. Providencias Precautorias Oral Mercantil Exhibe Exhorto. 1 Acdo. Núm. Exp. 418/2022.

Valle Sánchez Juana vs. Seguros Banorte S.A. de C.V. Grupo Financiero Banorte. Pago de Seguro Oralidad Mercantil 1 Acdo. Núm. Exp. 66/2022.

Vitasanitas, S.A. de C.V. vs. Gran Medical Standard, S.A. de C.V. Oral Mercantil Contestación de Oficio. 1 Acdo. Núm. Exp. 794/2022.

Volkswagen Leasing S.A. de C.V. vs. Grupo Nutricional Orgánica S.A. de C.V. y Arcos Zamorano Héctor Adrián. Otros Oralidad Mercantil Acuerdo. 1 Acdo. Núm. Exp. 742/2021.

Zavala Navarro Mónica vs. Citi Banamex Seguros, S.A. de C.V. Oral Mercantil Acuerdo. 1 Acdo. Núm. Exp. 650/2022.

AUDIENCIA

Consorcio de Ingeniería Integral, S.A. de C.V. vs. Cervantes Arreola Rafael. Acta Minima de Aud. de Juic. N. P. Oral Mercantil. 1 Audiencia. Núm. Exp. 166/2023.

Sanmartín Martínez Daniel y Sanmartín Martínez María del Rosario y Sanmartín Martínez Javier y Sanmartín Martínez María Isabel vs. Deutsche Bank México, S.A. Institución de Banca Múltiple Fiduciaria en el Fideicomiso F/1802, Actuando por Instrucciones de su Fideicomitente (Lar Servicios de Gestión, S. de R. L. de C.V.) y Banco Monex, S.A. Institución de Banca Múltiple, Fiduciaria en el Fideicomiso F/6615. Acta Minima de Aud. Prelim. N. P. Oral Mercantil. 1 Audiencia. Núm. Exp. 40/2023.

MAL PUBLICADOS

Sanmartín Martínez Daniel y Sanmartín Martínez María del Rosario y Sanmartín Martínez Javier y Sanmartín Martínez María Isabel vs. Deutsche Bank México, S.A. Institución de Banca Múltiple Fiduciaria en el Fideicomiso F/1802, Actuando por Instrucciones de su Fideicomitente (Lar Servicios de Gestión, S. de R. L. de C.V.) y Banco Monex, S.A. Institución de Banca Múltiple, Fiduciaria en el Fideicomiso F/6615. Acta Minima de Aud. Prelim. N. P. Oral Mercantil. 1 Audiencia. Núm. Exp. 40/2023.

SENTENCIA INTERLOCUTORIA

Pérez Perafan Héctor su Sucesión vs. Seguros BBVA Bancomer, S.A. de C.V. Ybbva Bancomer, S.A., Institución de Banca Múltiple, Grupo Financiero BBVA Bancomer. Oral Mercantil Sent. Interl. 1 Sent. Inter. en Incidente. Núm. Exp. 470/2021 Inc. de Cuantif. de Indemnización por Mora

SENTENCIAS DEFINITIVAS DEL 11 DE JULIO DEL 2023

Jaimes Cortés Fabiola vs. Tarjetas Banamex, S.A. de C.V. Sofom, E. R. Integrante de Grupo Financiero Banamex y Banco Nacional de México, S.A. Integrante del Grupo Financiero Banamex. Oral Mercantil Sent. Def. 1 Núm. Exp. 108/2023

Muñoz Olvera Alejandra vs. BBVA Bancomer, S.A. Institución de Banca Múltiple Grupo Financiero BBVA Bancomer. Oral Mercantil 1 Núm. Exp. 440/2022 Directo No. D. C. 168/2023 Promov. por la Actora 8-02-23

LA SECRETARIA DE ACUERDOS
LIC. REYNA MARTHA LÓPEZ

SECRETARÍA "C"
SIN PUBLICACIÓN

SOLO CONSULTA
SOLO CONSULTA
SOLO CONSULTA

JUZGADOS DE PROCESO ORAL EN MATERIA FAMILIAR

PRIMERO DE PROCESO ORAL EN MATERIA FAMILIAR

SECRETARÍA "A"
ACUERDOS DEL 11 DE JULIO DEL 2023

Alquicira Ibarra Maribel y Pérez Mirafuentes Enrique. Juris. Voluntaria Familiar Certificación de Uga. 1 Acdo. Núm. Exp. 147/2023.
Colín Miranda Olga. Juris. Voluntaria Familiar Certificación de Uga. 1 Acdo. Núm. Exp. 591/2023.
García Galicia Lady vs. Martínez Zárate Iván. Ord. Civil Oral Oral Familiar 1 Acdo. Núm. Exp. 614/2022.
García Rodríguez Leslie Paola vs. Saldívar Hadad Jorge Salim. Juic. Oral de Filia. Oral Familiar Comparecencia. 1 Acdo. Núm. Exp. 134/2023.
Hernández Chávez Maribel y García Fierro Francisco Javier. Ord. Civil Oral Oral Familiar Comparecencia. 1 Acdo. Núm. Exp. 507/2023.
Juárez Parra Ma Consuelo. Juris. Voluntaria Familiar Certificación de Uga. 1 Acdo. Núm. Exp. 227/2023.
Méndez Hernández Francisco Javier y Liliana Camacho Arias. Oral Familiar 2 Acdos. Núm. Exp. 247/2017.
Márquez Martínez Víctor Manuel vs. Becerril Jaramillo Verónica. Ord. Civil Oral Oral Familiar Minuta. 1 Acdo. Núm. Exp. 595/2023.
Pichardo Pompa Flor Lucero vs. Rosales Camacho Emanuel. Juic. Oral Especial de Pérd. de la Patria Potest. Oral Familiar Exhibe Minuta de Exhorto. 2 Acdos. Núm. Exp. 494/2022.
Sistema para el Desarrollo Integral de la Familia de la Ciudad de México vs. Melo Martínez Nadia Yeraldin y Melo Romero Laurencio y Martínez Ortiz Josefina. Juic. Oral Especial de Pérd. de la Patria Potest. Oral Familiar Certificación de Uga. 1 Acdo. Núm. Exp. 714/2022.
Valle Mendiola María Perla vs. Gómez García Marco Antonio. Ord. Civil Oral Oral Familiar 1 Acdo. Núm. Exp. 991/2021.
Varios. Juris. Voluntaria Oral Oral Familiar 1 Acdo. Núm. Exp. 2/2014 Bis. 1.
Villalba Navarrete Mariana vs. Meza Piza Milton Jair. Juic. Oral de Filia. Oral Familiar 1 Acdo. Núm. Exp. 657/2023.
Villegas Roa Eunice vs. Porfirio Mendizábal Cruz. Juic. Oral de Filia. Oral Familiar Ced. Sin Diligenciar/ Habilita. 1 Acdo. Núm. Exp. 157/2015.
AUDIENCIA
Sánchez Vera Sofía vs. José Isidoro Cabrera Vázquez. Acta Mínima Aud. de Juic. Juic. Oral de Filia. Oral Familiar. 1 Audiencia. Núm. Exp. 87/2021.
SENTENCIA DEFINITIVA DEL 11 DE JULIO DEL 2023
Sánchez Vera Sofía vs. José Isidoro Cabrera Vázquez. Juic. Oral de Filia. Oral Familiar Sent. Def. 1 Núm. Exp. 87/2021

EL SECRETARIO JUDICIAL
LIC. EDGARDO VICTORINO GARCÍA FIGUEROA

SECRETARÍA "B"
ACUERDOS DEL 11 DE JULIO DEL 2023

Ayik Verdun Yesim vs. Olivier Marius Verdun. Oral Familiar 1 Acdo. Núm. Exp. 480/2020.
Betancourt López Jéssica. Juris. Voluntaria Familiar 1 Acdo. Núm. Exp. 565/2023.
Delgado Lecourtois Alfonso vs. Bustos Espinoza Guiselle Nayeli. Juic. Oral de Filia. Oral Familiar 1 Acdo. Núm. Exp. 205/2023.
García Aguirre Hugo y Rubí Arriaga Desiree. Especial Familiar 1 Acdo. Núm. Exp. 655/2023.
García Rojo Victoria y Cruz Vélez Eduardo. Especial Familiar 1 Acdo. Núm. Exp. 432/2023.
González Pérez Viridiana vs. Israel Rincón Zárate. Juic. Oral de Filia. Oral Familiar 2 Acdos. Núm. Exp. 698/2021.
Lizardi Barrón María Leticia vs. Director General del Registro Civil de la Ciudad de México. Ord. Civil Oral Oral Familiar 1 Acdo. Núm. Exp. 558/2023.
Ochoa de la O. Paola Estefania y Juárez Galicia Ariel. Especial Familiar 1 Acdo. Núm. Exp. 615/2023.
Orozco Santiago Leticia Angélica vs. José Francisco Morales Hernández. Juic. Oral de Filia. Oral Familiar 1 Acdo. Núm. Exp. 445/2020.
Rodríguez Muñiz Rebeca vs. Moreno Moreno Jorge. Juic. Oral de Filia. Oral Familiar 1 Acdo. Núm. Exp. 1005/2022.
Rojas Ronquillo Francisco y Gómez Castañeda María Esther. Juris. Voluntaria Familiar 1 Acdo. Núm. Exp. 508/2023.
Rueda Rodríguez María Lizbeth. Juris. Voluntaria Familiar 2 Acdos. Núm. Exp. 48/2023.
NO PUBLICADO
Medrano García Alfredo y Vargas Carrillo Rosalía. Especial Familiar 1 Acdo. Núm. Exp. 568/2023.
AUDIENCIA
Reyes Montes de Oca Geraldine Fernanda vs. Díaz Jiménez Carlos Mario. Juic. Oral Especial de Pérd. de la Patria Potest. Oral Familiar. 1 Audiencia. Núm. Exp. 220/2023.
SENTENCIA DEFINITIVA DEL 11 DE JULIO DEL 2023
García Rojo Victoria y Cruz Vélez Eduardo. Especial Familiar 1 Núm. Exp. 432/2023

EL SECRETARIO DE ACUERDOS
LIC. ADRIÁN CEDILLO GONZÁLEZ

SECRETARÍA "C"
ACUERDOS DEL 11 DE JULIO DEL 2023

Aguilar Mercado Brenda Erandi. Ord. Civil Oral Oral Familiar 1 Acdo. Núm. Exp. 529/2023.
Cabello Martínez María del Carmen Milagros y Estévez García Jaime. Especial Familiar 1 Acdo. Núm. Exp. 663/2023.
Calatayud Jimeno Pedro vs. Arlyn Kuri Dzib. Oral Familiar Nueva Cuenta. 1 Acdo. Núm. Exp. 243/2020.
Calihua Calihua María Reyna vs. Bautista García Gregorio. Juic. Oral de Filia. Oral Familiar 1 Acdo. Núm. Exp. 579/2023.
Cervantes Durán Eustolia Soledad. Juris. Voluntaria Familiar 1 Acdo. Núm. Exp. 629/2023.
Contreras Bustos Silvia Elizabeth vs. Fernández Romero Patricia. Ord. Civil Oral Oral Familiar 1 Acdo. Núm. Exp. 976/2022.
Díaz Medina Mario Uki vs. Ada Martha Cárdenas Burrola. Oral Familiar 2 Acdos. Núm. Exp. 396/2019.
Fuertes Mondragón Julia y Bobadilla Alonso Gabriel. Especial Familiar 1 Acdo. Núm. Exp. 1076/2022.
Garduño Yttesen Lilia Ángela. Oral Familiar 2 Acdos. Núm. Exp. 216/2021.
González Ventura Leticia. Juris. Voluntaria Familiar 1 Acdo. Núm. Exp. 390/2023.
Guerra Vergara Teresa. Oral Familiar 1 Acdo. Núm. Exp. 569/2021.
Guevara Juárez Luz Elena. Juris. Voluntaria Familiar 1 Acdo. Núm. Exp. 563/2023.
Heidel Andrés y Vallejo Granados Andrea. Especial Familiar 1 Acdo. Núm. Exp. 243/2023.
Hernández Bautista María Guadalupe vs. Reyes Cordero Luis Miguel. Juic. Oral de Filia. Oral Familiar 2 Acdos. Núm. Exp. 943/2021.
Hernández Reyes Alma Delia y Gutiérrez González Gustavo. Especial Familiar 1 Acdo. Núm. Exp. 1086/2022.
Jiménez Trejo María de Los Ángeles. Oral Familiar Destrucción. 1 Acdo. Núm. Exp. 360/2021.
Li Qi Yun vs. Guangzhuo Wang. Oral Familiar 1 Acdo. Núm. Exp. 479/2020.
López Martell Marycarmen. Juris. Voluntaria Familiar Destrucción. 1 Acdo. Núm. Exp. 990/2022.
Lozano Montalvo Alejandra. Juris. Voluntaria Familiar 2 Acdos. Núm. Exp. 553/2023.
Martínez Buenrostro María Esther. Juris. Voluntaria Familiar 1 Acdo. Núm. Exp. 583/2023.
Medina Juárez Elizabeth y Rubén Sánchez Ángeles. Oral Familiar 1 Acdo. Núm. Exp. 929/2017.
Méndez Reyes Teresita de Jesús y Fernando Galván López. Oral Familiar 1 Acdo. en Seccion_De_Ejecución. Núm. Exp. 43/2021 Vía de Apremio.
Pantoja Paredes María de Los Ángeles y Castañeda Bonilla Uriel. Especial Familiar 1 Acdo. Núm. Exp. 589/2023.
Pilgram Santos Grethel Alejandra y Vega Torres Alberto. Especial Familiar 1 Acdo. Núm. Exp. 3/2023.

SOLO CONSULTA
SOLO CONSULTA
SOLO CONSULTA

Ramírez Delgadillo Carolina y Solís González Álvaro Noah. Especial Familiar 1 Acdo. Núm. Exp. 666/2023.
Ramírez Díaz Daniela y Castillo Benítez Edgar. Especial Familiar 2 Acdos. Núm. Exp. 219/2023.
Rivera Sánchez Azucena Julieta. Juris. Voluntaria Familiar 1 Acdo. Núm. Exp. 419/2023.
Silva Torres Francisco Ignacio y Scott Algara Félix Manuel. Ord. Civil Oral Oral Familiar Sicor. 1 Acdo. Núm. Exp. 463/2023.
Spanic Utrera Daniela Elena y Antonio Ademar Nahum Zacarías. Oral Familiar Sicor. 2 Acdos. Núm. Exp. 666/2021.
Spanic Utrera Daniela Elena y Antonio Ademar Nahum Zacarías. Oral Familiar 1 Acdo. en Amparo. Núm. Exp. 666/2021 Amparo Indirecto 73/2023-III.
Torrado Carvajal Ángel y Arévalo Ramírez Sergio y Mendoza Osto Griselda Anahy. Ord. Civil Oral Oral Familiar 1 Acdo. Núm. Exp. 490/2023.
Trujillo Marbet. Juris. Voluntaria Familiar 1 Acdo. Núm. Exp. 660/2023.
Valdez Hidalgo Grecia Isela vs. Barajas Rodríguez Jesús Alejandro. Juic. Oral Especial de Pérd. de la Patria Potest. Oral Familiar 1 Acdo. Núm. Exp. 439/2023.
Vargas Pérez Miroslava Irasema vs. Rodríguez Castro Juan Manuel. Ord. Civil Oral Oral Familiar 1 Acdo. Núm. Exp. 183/2022.
Yapur Nava Martha Giselle vs. Turnbull Spence James. Juic. Oral Especial de Pérd. de la Patria Potest. Oral Familiar 2 Acdos. Núm. Exp. 93/2023.
NO PUBLICADOS
Dávila Jiménez Dulce Elizabeth y García Galaviz Luis Roberto. Especial Familiar Admisión y Requerimientos. 1 Acdo. Núm. Exp. 659/2023.
Martínez Gutiérrez Edith Violeta. Juris. Voluntaria Familiar 1 Acdo. Núm. Exp. 656/2023.
AUDIENCIAS
Tenorio Mendoza Arulfo Jaime y Perera Marín Belem Verónica. Acta Mínima Especial Familiar. 1 Audiencia. Núm. Exp. 399/2023.

EL SECRETARIO DE ACUERDOS
LIC. JOSÉ LUIS GARCÍA CAMARILLO

SEGUNDO DE PROCESO ORAL EN MATERIA FAMILIAR Y DE TUTELA DE DERECHOS HUMANOS DE LA CDMX

SECRETARÍA "A"
ACUERDOS DEL 11 DE JULIO DEL 2023

Ávila Jasso Margarita vs. C Director del Registro Civil de la Ciudad de México. Ord. Civil Oral Oral Familiar Aud. de Juicio. 1 Acdo. Núm. Exp. 370/2023.
Beltrán Bernal Salvador y Villanueva Ruíz Mario Alberto. Especial Familiar Fecha Presencial. 1 Acdo. Núm. Exp. 1084/2022.
Bolaños Miranda Antonio. Juris. Voluntaria Familiar Fecha Presencial. 1 Acdo. Núm. Exp. 607/2023.
Cruz López Mónica Betzabe vs. Dorantes Rodríguez Miguel Ángel. Juic. Oral Especial de Pérd. de la Patria Potest. Oral Familiar 2 Acdos. Núm. Exp. 655/2022.
Espinosa Ortiz Víctor Manuel vs. Cabrera García Mariana. Especial Familiar Admite. 1 Acdo. Núm. Exp. 628/2023.
García Ramirez Epifania. Juris. Voluntaria Familiar Previene. 1 Acdo. Núm. Exp. 670/2023.
Lemus Reyes Mayra Janet vs. Martínez Morales Alejandro. Juic. Oral de Filia. Oral Familiar Fecha de Studio Socioeconómico. 1 Acdo. Núm. Exp. 961/2022.
Martínez Loya María Concepción vs. Ramírez Mares Juan Carlos. Juic. Oral Especial de Pérd. de la Patria Potest. Oral Familiar Cedula Sin Diligenciar. 1 Acdo. Núm. Exp. 460/2023.
Navarrete Benítez Alicia Pilar. Juris. Voluntaria Familiar Queda Firme. 1 Acdo. Núm. Exp. 364/2023.
Ortega López Sotero Roberto. Juris. Voluntaria Familiar Fecha Presencial. 1 Acdo. Núm. Exp. 613/2023.
Osorio Fragoso Érika Berenice vs. García Guillén Vicente. Ord. Civil Oral Oral Familiar Elaborar Cedula. 1 Acdo. Núm. Exp. 970/2021.
Valencia Martínez Judith vs. Medrano Erreguin Héctor. Especial Familiar Admite. 1 Acdo. Núm. Exp. 661/2023.

SENTENCIA DEFINITIVA DEL 11 DE JULIO DEL 2023
Ávila Jasso Margarita vs. C Director del Registro Civil de la Ciudad de México. Ord. Civil Oral Oral Familiar Sent. Def. 1 Núm. Exp. 370/2023

LA SECRETARIA DE ACUERDOS
LIC. CLAUDIA MARGARITA BARROSO GARCÍA

SECRETARÍA "B"
ACUERDOS DEL 11 DE JULIO DEL 2023

Albarrán Cortés Jaime Hermilo. Juris. Voluntaria Familiar 1 Acdo. Núm. Exp. 1121/2022.
Arredondo González María Montserrat vs. Rentería Orozco Iván. Especial Familiar 1 Acdo. Núm. Exp. 344/2023.
Camacho Martell Alberto vs. Rangel Flores Gloria Fernanda. Especial Familiar 1 Acdo. Núm. Exp. 214/2023.
Carreón Margarita Isabel vs. Durán Gómez Fernando. Juic. Oral Especial de Pérd. de la Patria Potest. Oral Familiar 1 Acdo. Núm. Exp. 533/2023.
Cervantes Reyes Víctor Hugo vs. Flores Rangel Itzel. Oral Familiar 1 Acdo. Núm. Exp. 464/2021.
García Barrera Karla Alicia y García Barrera Karla Alicia vs. Rubio González Fernando Alexis. Ord. Civil Oral Oral Familiar Informe. 2 Acdos. Núm. Exp. 443/2023.
Gómez Navarrete Blanca Estela vs. Viviano Nicolás Norberto. Oral Familiar 1 Acdo. Núm. Exp. 299/2020.
González García Carlos vs. Morato Rico Sonia Larisa. Juic. Oral Especial de Pérd. de la Patria Potest. Oral Familiar Comparecencia. 1 Acdo. Núm. Exp. 509/2023.
Hornedo Renovales María Fernanda. Ord. Civil Oral Oral Familiar 2. 2 Acdos. Núm. Exp. 482/2023.
Jiménez Ramírez Martha Laura vs. Suárez Licóna Adolfo. Ord. Civil Oral Oral Familiar 1 Acdo. Núm. Exp. 953/2021.
Macías Hernández Laura Susana vs. Chagoya Romero Arturo. Juic. Oral Especial de Pérd. de la Patria Potest. Oral Familiar 1 Acdo. Núm. Exp. 800/2022.
Martínez Trujillo Isabel vs. Medina Martínez Griselda. Oral Familiar 1 Acdo. Núm. Exp. 611/2019.
Monroy Roa Daniela vs. Flores González Guillermo Leonel. Juic. Oral Especial de Pérd. de la Patria Potest. Oral Familiar 1 Acdo. Núm. Exp. 626/2023.
Palestina Cristóbal Ana Isabel y López Raya Damián. Oral Familiar 1 Acdo. Núm. Exp. 530/2020.
Rodríguez Gayoso Lourdes Leticia. Juris. Voluntaria Familiar 1 Acdo. Núm. Exp. 791/2022.
Roldán Montiel Martha Patricia. Juris. Voluntaria Familiar 1 Acdo. Núm. Exp. 335/2023.
Sumohano Chibras Francisco vs. Elsa Elena Maribel Germán Moreno. Oral Familiar 1 Acdo. Núm. Exp. 380/2021.
NO PUBLICADOS
Alonso Aguilar Blanca Estela vs. Martínez Herrera Miguel Ángel. Juic. Oral Especial de Pérd. de la Patria Potest. Oral Familiar Informe. 1 Acdo. Núm. Exp. 68/2023.
Mejía Gutiérrez Cecilia Luz. Juris. Voluntaria Familiar Informe. 1 Acdo. Núm. Exp. 238/2023.
Ugalde Méndez Reyna Yazmín. Juris. Voluntaria Familiar Se Admite. 1 Acdo. Núm. Exp. 614/2023.
AUDIENCIA
Vázquez Hernández Lino vs. De Santiago Beltrán María del Carmen Margarita. Acta Mínima de Aud. Especial Familiar. 1 Audiencia. Núm. Exp. 398/2023.
NO PUBLICADOS
Alonso Aguilar Blanca Estela vs. Martínez Herrera Miguel Ángel. Aud. de Platica Con Menor Juic. Oral Especial de Pérd. de la Patria Potest. Oral Familiar. 2 Audiencias. Núm. Exp. 68/2023.
Cárdenas Balderas Jeanett vs. Ortiz Solís Israel Alfonso. Aud. de Juic. Juic. Oral Especial de Pérd. de la Patria Potest. Oral Familiar. 1 Audiencia. Núm. Exp. 965/2022.
González Aguirre Carolina Eugenia vs. Miranda Reséndiz Ernesto. Aud. de Juic. Juic. Oral Especial de Pérd. de la Patria Potest. Oral Familiar. 1 Audiencia. Núm. Exp. 1160/2022.
Martínez Díaz Hugo Enrique y Carrera Flores Gabriela. Aud. de Juic. Especial Familiar. 1 Audiencia. Núm. Exp. 323/2023.
Mejía Gutiérrez Cecilia Luz. Aud. de Juic. Juris. Voluntaria Familiar. 1 Audiencia. Núm. Exp. 238/2023.
NO PUBLICADOS

SOLO CONSULTA
SOLO CONSULTA
SOLO CONSULTA

Cárdenas Balderas Jeanett vs. Ortiz Solís Israel Alfonso. Juic. Oral Especial de Pérd. de la Patria Potest. Oral Familiar Sent. Def. 1 Núm. Exp. 965/2022

González Aguirre Carolina Eugenia vs. Miranda Reséndiz Ernesto. Juic. Oral Especial de Pérd. de la Patria Potest. Oral Familiar Sent. Def. 1 Núm. Exp. 1160/2022

Martínez Díaz Hugo Enrique y Carrera Flores Gabriela. Especial Familiar Sent. Def. 1 Núm. Exp. 323/2023

Mejía Gutiérrez Cecilia Luz. Juris. Voluntaria Familiar Sent. Def. 1 Núm. Exp. 238/2023

SENTENCIA DEFINITIVA DEL 11 DE JULIO DEL 2023

Vázquez Hernández Lino vs. De Santiago Beltrán María del Carmen Margarita. Especial Familiar Sent. Def. 1 Núm. Exp. 398/2023

LA SECRETARIA DE ACUERDOS
LIC. MONSERRAT NEGRETE VEGA

SECRETARÍA "C"
ACUERDOS DEL 11 DE JULIO DEL 2023

Alba Ramírez Verónica. Juris. Voluntaria Familiar 1 Acdo. Núm. Exp. 594/2023.

Béjarano García María de Los Ángeles. Oral Familiar 1 Acdo. Núm. Exp. 141/2020.

Bibbins Juárez Brenda Adriana vs. Martínez Jiménez Vicente. Oral Familiar 1 Acdo. Núm. Exp. 306/2020.

Casas Gómez Edith vs. Roldán Colín Francisco. Especial Familiar 1 Acdo. Núm. Exp. 633/2023.

Essoh Paule Annette vs. Nguenta Kahabong Darole Armand. Juic. Oral Especial de Pérd. de la Patria Potest. Oral Familiar 1 Acdo. Núm. Exp. 663/2023.

Herrera Jerez Ana Laura vs. Roa Velázquez Víctor Jesús. Ord. Civil Oral Oral Familiar 1 Acdo. Núm. Exp. 639/2023.

Ibarrola García María Eugenia y Rincón Ibarrola Vanessa Alicia y Rincón Velázquez Marco Antonio su Sucesión vs. Robles García María Araceli. Ord. Civil Oral Oral Familiar 1 Acdo. Núm. Exp. 138/2023.

Jiménez Barboza Ma. de la Luz vs. Calderón Salgado Ernestin Nulidad de Matrimonio 1 Acdo. Núm. Exp. 348/2020.

Palafox Cerón Juan Manuel vs. Barrera Balanzario Minerva Martha. Especial Familiar 1 Acdo. Núm. Exp. 612/2023.

Pichardo Pérez Jael Anai vs. Díaz Ramírez Héctor Quetzalcóatl. Juic. Oral de Filia. Oral Familiar 1 Acdo. Núm. Exp. 828/2022.

Ramírez Carmona Beatriz Guadalupe. Juris. Voluntaria Familiar 1 Acdo. Núm. Exp. 627/2023.

Reyes Izquierdo Eva Talia y Contreras Tavizon Armando Abraham. Oral Familiar 1 Acdo. Núm. Exp. 489/2021.

Rico Rodríguez María de Jesús vs. Zapata García José Manuel y Suaste Rico Rocío. Juic. Oral Especial de Pérd. de la Patria Potest. Oral Familiar 1 Acdo. Núm. Exp. 528/2023.

Rosario Montiel Mariel y Mitchel Bedolla Chávez. Oral Familiar 1 Acdo. Núm. Exp. 297/2020.

Ruíz Tinoco Jocelyn Guadalupe vs. Martínez Florez Luis Felipe. Juic. Oral Especial de Pérd. de la Patria Potest. Oral Familiar 1 Acdo. Núm. Exp. 417/2022.

Tenorio Ángeles Eliseo vs. Morales Granados Reyna. Juic. Oral de Filia. Oral Familiar 1 Acdo. Núm. Exp. 666/2023.

AUDIENCIAS

Jiménez de Gyves Marcela vs. Ordoñez Rueda Juan Carlos. Juic. Oral de Filia. Oral Familiar. 1 Audiencia. Núm. Exp. 120/2022.

López Altamirano Érika vs. Hernández Martínez Jorge. Especial Familiar. 1 Audiencia. Núm. Exp. 447/2023.

Peregrina Zárate Denisse Alexandra vs. Muñiz Álvarez del Castillo Benjamín. Especial Familiar. 1 Audiencia. Núm. Exp. 471/2023.

SENTENCIAS DEFINITIVAS DEL 11 DE JULIO DEL 2023

Gómez Morales Lucía vs. Martín Castillo José Adolfo. Juic. Oral de Filia. Oral Familiar 1 Núm. Exp. 1050/2021

López Altamirano Érika vs. Hernández Martínez Jorge. Especial Familiar 1 Núm. Exp. 447/2023

Peregrina Zárate Denisse Alexandra vs. Muñiz Álvarez del Castillo Benjamín. Especial Familiar 1 Núm. Exp. 471/2023

EL SECRETARIO JUDICIAL
LIC. LUCIO CAÍN GARCÍA ROBLES

TERCERO DE PROCESO ORAL EN MATERIA FAMILIAR

SECRETARÍA "A"
ACUERDOS DEL 11 DE JULIO DEL 2023

Alvarado Luisa Janeth Sarabia y Cruz Velázquez Claudia Esther vs. Camacho Pérez Juan Mario. Oral Familiar Órdenes de Protección Oral Familiar 1 Acdo. Núm. Exp. 410/2023.

Avendaño Vaca Miguel Ángel y Martínez Rojas Claudia Georgina. Especial Familiar 1 Acdo. Núm. Exp. 577/2023.

Cedillo García Alejandra Yolitzma. Oral Familiar 1 Acdo. Núm. Exp. 911/2019.

Flores Abarca Aurelio vs. Director General del Registro Civil de la Ciudad de México. Oral Familiar 1 Acdo. Núm. Exp. 637/2023.

García Méndez Saira Paula y Ricardo López Lerin vs. López Lerin Ricardo. Ord. Civil Oral Oral Familiar 1 Acdo. en Otros. Núm. Exp. 224/2018 Vía de Apremio.

García Méndez Saira Paula y Ricardo López Lerin vs. López Lertin Ricardo. Ord. Civil Oral Oral Familiar 1 Acdo. en Otros. Núm. Exp. 224/2018 Vía de Apremio 2.

González Tapia Diego Alberto vs. Gallardo Quijano Marycarmen. Juic. Oral de Filia. Oral Familiar 1 Acdo. Núm. Exp. 297/2022.

González Azamar Miguel vs. Palacios Téllez Raúl y González Barrera Rosa Isela. Oral Familiar 1 Acdo. Núm. Exp. 597/2021.

Gutiérrez Gutiérrez Miriam y Hernández de la Cruz Abraham. Especial Familiar 1 Acdo. Núm. Exp. 627/2023.

Hernández Callejas Tania vs. Meijs Ryszard Leopold Aleksander. Ord. Civil Familiar 1 Acdo. Núm. Exp. 1014/2021.

López Morales Patricia vs. Pedraza Martínez Fernando. Oral Familiar 1 Acdo. Núm. Exp. 554/2022.

Martínez Ramírez Luis Alberto. Juris. Voluntaria Familiar 1 Acdo. Núm. Exp. 611/2023.

Nolasco Medina Érika Agueda y González Solís Luis Joel. Especial Familiar 1 Acdo. Núm. Exp. 670/2023.

Ochoa Padilla Víctor y Cerón Figueroa Cintia Joselyn. Especial Familiar 1 Acdo. Núm. Exp. 667/2023.

Ortiz Fuentes Gelacio y Martínez Sánchez Melanie y Santiago García Moisés. Juic. Oral de Filia. Oral Familiar 1 Acdo. Núm. Exp. 621/2023.

Poirier Escárcega Roland Yves R vs. Cervantes Félix Regina. Oral Familiar 1 Acdo. en Otros. Núm. Exp. 246/2018 Vía de Apremio Tomo II.

Sistema para el Desarrollo Integral de la Familia de la Ciudad de México vs. Matías Vázquez Marco Antonio y Calderón Cervantes Dulce Yadira y Vázquez Anica María Juana Cristina y Calderón Herman Sergio y Cervantes López Rosa María. Juic. Oral Especial de Pérd. de la Patria Potest. Oral Familiar 3 Acdos. Núm. Exp. 214/2022.

Torres Cortés Cayetano Porfirio y Robles Trejo María Cristina. Oral Familiar 1 Acdo. Núm. Exp. 417/2021.

Trujillo Hernández Ana Ilse vs. Caballero Castillo Alejandro. Juic. Oral de Filia. Oral Familiar 2 Acdos. Núm. Exp. 940/2019.

Vázquez Hernández Laura Susana vs. Meléndez Marín Juan Jesús. Juic. Oral de Filia. Oral Familiar 1 Acdo. Núm. Exp. 374/2023.

NO PUBLICADO

Reyes Morales Alma Delia y Salazar Varela Edgar Raúl. Especial Familiar 1 Acdo. Núm. Exp. 94/2023.

EL SECRETARIO JUDICIAL POR M.L.
LIC. JORGE MACÍAS SÁNCHEZ

SECRETARÍA "B"
ACUERDOS DEL 11 DE JULIO DEL 2023

Ávila Vega Nalleli Jazmín vs. García Retana David Alfredo. Juic. Oral de Filia. Oral Familiar 1 Acdo. Núm. Exp. 252/2022.

Becerril Martínez Perla y Muñoz Cornejo José Alberto. Especial Familiar 1 Acdo. Núm. Exp. 552/2023.

Castro García Yéssica vs. Maldonado Corrales Miguel Ángel. Oral Familiar 2 Acdos. Núm. Exp. 838/2022.

Echevarría Ángeles Laura Vanessa y Rodríguez Martínez Héctor Sebastián. Especial Familiar 1 Acdo. Núm. Exp. 622/2023.

Evia Loya Valeria. Juris. Voluntaria Familiar Comparecencia Devolución de Documentos. 1 Acdo. Núm. Exp. 585/2023.

SOLO CONSULTA

Garnica Castañeda Ana Karen vs. Dávila Delgado Erick. Juic. Oral de Filia. Oral Familiar 3 Acdos. Núm. Exp. 800/2022.
Hidalgo García Pedro y Guillén Hernández Arely Monserrat. Juris. Voluntaria Familiar 1 Acdo. Núm. Exp. 980/2022.
Larrañaga Mendoza Irma Ivette y Díaz de León Cruz José. Especial Familiar 1 Acdo. Núm. Exp. 542/2023.
López Prado Alma Viridiana. Juris. Voluntaria Familiar 1 Acdo. Núm. Exp. 628/2023.
Medina Gutiérrez Gloria Elva. Oral Familiar 1 Acdo. Núm. Exp. 835/2019.
Mendoza Portilla Ileana y Corona de Luna Hugo Alberto. Oral Familiar 1 Acdo. Núm. Exp. 812/2021.
Morales Cuevas Teresa Rocío vs. Jiménez Rojas Víctor Manuel. Juic. Oral de Filia. Oral Familiar 1 Acdo. Núm. Exp. 602/2023.
Muñozcano Díaz López Xóchitl y Solana Morales Eduardo. Ord. Civil Oral Oral Familiar 1 Acdo. Núm. Exp. 158/2018.
Nezahuatl Zúñiga Ana Lilia vs. Pérez López José Antonio. Juic. Oral de Filia. Oral Familiar Expedientillo. 1 Acdo. Núm. Exp. 888/2022.
Ramírez Ortiz Juana. Juris. Voluntaria Familiar 1 Acdo. Núm. Exp. 672/2023.
Sánchez García Guadalupe. Juris. Voluntaria Familiar 1 Acdo. Núm. Exp. 448/2023.
Trumbley Arroyo Paula Susana. Juris. Voluntaria Familiar 1 Acdo. Núm. Exp. 595/2023.
Valdez Irinea. Juris. Voluntaria Familiar 1 Acdo. Núm. Exp. 680/2023.
Valle Ceballos Krista Vanessa vs. Valle Montaño Francisco. Especial Familiar 1 Acdo. Núm. Exp. 668/2023.
Vázquez Salgado Inocente su Sucesión vs. Medina Romero María Teresa. Ord. Civil Familiar 1 Acdo. Núm. Exp. 98/2023.
Velázquez Vargas Brenda vs. López Reyes Vera Luis Arturo. Ord. Civil Familiar 1 Acdo. Núm. Exp. 255/2023.
Villaseñor Rodríguez Lidia. Juris. Voluntaria Familiar 1 Acdo. Núm. Exp. 632/2023.
AUDIENCIA
Molina Juárez Nelidad Magdalena vs. Alberto José María Gómez Rodríguez. Oral Familiar. 1 Audiencia. Núm. Exp. 688/2019.
SENTENCIA DEFINITIVA DEL 11 DE JULIO DEL 2023
Molina Juárez Nelidad Magdalena vs. Alberto José María Gómez Rodríguez. Oral Familiar Sent. Def. 1 Núm. Exp. 688/2019

LA SECRETARIA DE ACUERDOS
LIC. MARÍA FÉLIX SÁNCHEZ

SECRETARÍA "C"
ACUERDOS DEL 11 DE JULIO DEL 2023

Acosta Sánchez Virginia. Juris. Voluntaria Familiar 1 Acdo. Núm. Exp. 490/2023.
Anduaga Lanzagorta Miguel Ángel y Rodríguez Vargas Fabiola. Especial Familiar 1 Acdo. Núm. Exp. 630/2023.
Arreola Ortega Luz María. Juris. Voluntaria Familiar 2 Acdos. Núm. Exp. 323/2023.
Casillas Zea Dannya Michelle vs. Lozada Vargas Ana Patricia y Pérez Dorantes Rodolfo. Oral Familiar Órdenes de Protección Oral Familiar 1 Acdo. Núm. Exp. 290/2023.
Flores Andrea Fernanda vs. C Director del Registro Civil de la Ciudad de México. Ord. Civil Familiar 1 Acdo. Núm. Exp. 866/2022.
Flores Lozano Verónica vs. Griera Hernando Juan Carlos. Oral Familiar 2 Acdos. en Seccion_De_Ejecución. Núm. Exp. 369/2018 Vía de Apremio III.
Flores Lozano Verónica y Griera Hernando Juan Carlos. Oral Familiar 1 Acdo. en Amparo. Núm. Exp. 369/2018 Amparo 692/2023.
Garza Valdez Teresa de Jesús y Cuesta González Benito. Especial Familiar 1 Acdo. Núm. Exp. 623/2023.
Gazano Guerrero Marco Antonio y Ramos Lama Pilar Tonantzi. Juris. Voluntaria Familiar 1 Acdo. Núm. Exp. 43/2023.
Martínez Sánchez Itzel y Barrios Mondragón Cristian. Especial Familiar 1 Acdo. Núm. Exp. 629/2023.
Méndez Hernández José Ventura vs. Méndez Bombat Maribel. Juic. Oral de Filia. Oral Familiar 2 Acdos. Núm. Exp. 893/2022.
Mendoza Herrera Adrián Alejandro. Oral Familiar 1 Acdo. Núm. Exp. 433/2023.
Morales García Marisol vs. Lázaro Flores Anais. Oral Familiar 1 Acdo. Núm. Exp. 586/2023.
Nava Sánchez Ricardo y Olguín Esparza Érika vs. Nava Olguín Jennyfer Pamela. Ord. Civil Oral Oral Familiar 1 Acdo. Núm. Exp. 1149/2021.
Negrete Ramírez Leticia. Juris. Voluntaria Familiar 2 Acdos. Núm. Exp. 549/2023.
Rubio Roque Iveth Nallely. Juris. Voluntaria Familiar 1 Acdo. Núm. Exp. 530/2023.
Solís Ponce Yuritza vs. Badillo Gómez Luis Gerardo. Especial Familiar 1 Acdo. Núm. Exp. 663/2023.
Vázquez Malagón Adriana. Juris. Voluntaria Familiar 1 Acdo. Núm. Exp. 293/2023.
AUDIENCIAS
Mendoza Cristóbal Guadalupe. Acta Miníma Juris. Voluntaria Familiar. 1 Audiencia. Núm. Exp. 503/2023.
Serrano Yanes Gabriela y Farina Novielli Maximiliano. Acta Mínima Especial Familiar. 1 Audiencia. Núm. Exp. 356/2023.
SENTENCIAS DEFINITIVAS DEL 11 DE JULIO DEL 2023
Mendoza Cristóbal Guadalupe. Juris. Voluntaria Familiar Sent. Def. 1 Núm. Exp. 503/2023
Serrano Yanes Gabriela y Farina Novielli Maximiliano. Especial Familiar Sent. Def. 1 Núm. Exp. 356/2023

LA SECRETARIA DE ACUERDOS
LIC. MARÍA DOLORES ÁLVAREZ QUINTERO

CUARTO DE PROCESO ORAL EN MATERIA FAMILIAR

SECRETARÍA "A"
ACUERDOS DEL 11 DE JULIO DEL 2023

Aguilar Blanco Érika vs. Omar Hugo Sánchez Zárate. Oral Familiar Exp. Cc Cit. 1 Acdo. Núm. Exp. 451/2019.
Becerra Pérez Sandra Alicia vs. Urrutia Pérez Constantino Fernando. Oral Familiar 1 Acdo. Núm. Exp. 167/2021.
Bonilla Osorio Verónica Gize vs. Domínguez Celiseo Paulino. Oral Familiar Mp Des Vista. 1 Acdo. Núm. Exp. 1067/2022.
Cheinif Covalin Julio y Schara Ickowicz Sara. Especial Familiar 1 Acdo. Núm. Exp. 400/2023.
García Barrón Alberto y Mendoza Antillon Lidia Irene y Yáñez Mendoza Sergio Alan. Juris. Voluntaria Oral Oral Familiar Des. 1 Acdo. Núm. Exp. 640/2023.
García Martínez David vs. García Zaragoza Lourdes. Juic. Oral de Filia. Oral Familiar Dev Min. 1 Acdo. Núm. Exp. 1141/2021.
Jiménez Aguirre Verónica y Bezares Rangel Alejandro. Especial Familiar Of Uga Imp. 1 Acdo. Núm. Exp. 891/2022.
López Medrano Miriam Andrea vs. Ortiz Chávez Jovani Daniel. Oral Familiar Ced Sin Dilig. 1 Acdo. Núm. Exp. 614/2023.
López Maldonado Aleheli. Juris. Voluntaria Familiar Of a Disp. 1 Acdo. Núm. Exp. 591/2023.
Martínez Ávalos Lucía Berenice vs. Jiménez Rivera Ángel. Juic. Oral de Filia. Oral Familiar Comparec. 9. 2 Acdos. Núm. Exp. 484/2023.
Pérez López Lizeth vs. Corral Memije Carlos Gabriel. Oral Familiar Of a Disp. 1 Acdo. Núm. Exp. 994/2021.
Prado Reyes Óscar y Pérez Sánchez Francisca. Especial Familiar Of a Disp. 1 Acdo. Núm. Exp. 367/2023.
Roa Acosta Jorge Antonio vs. C Director del Registro Civil de la Ciudad de México y Titular del Registro Civil Número 34 de la Ciudad de México. Oral Familiar Alta Sicor. 2 Acdos. Núm. Exp. 654/2023.
Rodríguez Domínguez Valentina vs. Ayala Hernández Luis Fernando. Oral Familiar Dev Of Sin Dilig. Nvo. Of. 2 Acdos. Núm. Exp. 541/2023.
Rojas Jasso Linda Areli vs. Medina Rueda Óscar Israel. Oral Familiar Apoderdo A. 1 Acdo. Núm. Exp. 934/2022.
Ruedas Moreno Ofelia Imelda e Ismael Rosales Islas. Oral Familiar Expedientillo. 1 Acdo. Núm. Exp. 707/2018.
Severine Veronique Jean Pierre Deffense vs. Canales Sánchez Pedro. Oral Familiar Cita Epsiq. 1 Acdo. Núm. Exp. 1037/2021.
Sistema para el Desarrollo Integral de la Familia de la Ciudad de México vs. Aguilar Arceo Zayra Livier y Arceo Ortiz Lilia Maricela y Aguilar Doblado Francisco. Juic. Oral Especial de Pérd. de la Patria Potest. Oral Familiar Of a Disp. 1 Acdo. Núm. Exp. 214/2022.

SOLO CONSULTA
SOLO CONSULTA
SOLO CONSULTA

Triulzi Chauvet Noel vs. Acuña Rosete Patricia del Monte Carmelo y Sucesión a Bienes de Noel Carlos Manuel Triulzi Quintana. Oral Familiar Req Sala. 2 Acdos. en Seccion_De_Ejecución. Núm. Exp. 81/2022 Cuad. de Ejecución.
Vargas Bautista Mauricia y Vargas Bautista Mauricia. Juris. Voluntaria Familiar Exh. Cinex Ap y As. 1 Acdo. Núm. Exp. 647/2023.
Vega Ruíz Nadia Leonor vs. Téllez Calzada Carlos Eduardo. Oral Familiar Of a Disp. 1 Acdo. Núm. Exp. 1117/2021.
Villanueva Durán Alejandra vs. Aguilar Lucio Carlos Arturo. Juic. Oral de Filia. Oral Familiar Exh. Sin Dilig. 1 Acdo. Núm. Exp. 277/2023.
AUDIENCIAS
Castro Villasana Diana Atenea vs. Director General del Registro Civil de la Ciudad de México. Aud. de Juic. Oral Familiar. 1 Audiencia. Núm. Exp. 431/2023.
Martínez González María Magdalena. Aud. de Juic. Juris. Voluntaria Familiar. 1 Audiencia. Núm. Exp. 494/2023.
Molina Rosa María vs. Director General del Registro Civil de la Ciudad de México. Aud. de Juic. Oral Familiar. 1 Audiencia. Núm. Exp. 491/2023.

SENTENCIAS DEFINITIVAS DEL 11 DE JULIO DEL 2023

Castro Villasana Diana Atenea vs. Director General del Registro Civil de la Ciudad de México. Oral Familiar Sent. Def. 1 Núm. Exp. 431/2023
López Mendoza Erik vs. Rosales Castillo Yaraitza. Juic. Oral de Filia. Oral Familiar Sent. Def. no Publ. del Día de su Fecha 1 Núm. Exp. 94/2022
Molina Rosa María vs. Director General del Registro Civil de la Ciudad de México. Oral Familiar Sent. Def. 1 Núm. Exp. 491/2023
Sanabria Lucas Rosa Isela. Juris. Voluntaria Familiar Sent. Def. no Publ. del Día de su Fecha 1 Núm. Exp. 474/2023

LA SECRETARIA DE ACUERDOS
LIC. REYNA EMILIA CRESPO AGUILAR

SECRETARÍA "B"
ACUERDOS DEL 11 DE JULIO DEL 2023

Aguilar Terrez María de la Luz. Juris. Voluntaria Familiar Minuta. 2 Acdos. Núm. Exp. 568/2023.
Altolaguirre Crowley Carolina vs. Solís Sánchez Pável. Especial Familiar Ad y Fecha de Aud. de Juicio. 1 Acdo. Núm. Exp. 675/2023.
Barba Ortiz Cinthia Ayerim. Juris. Voluntaria Familiar Desah Vista Mp. 1 Acdo. Núm. Exp. 652/2023.
Corona Sánchez Mónica Lizbeth vs. Téllez Macías Jorge Alberto. Juic. Oral de Filia. Oral Familiar Ced Sin Dilig. 1 Acdo. Núm. Exp. 402/2023.
Fabián Espinosa Agustín vs. Merino Ramírez Christian Alexei. Juris. Voluntaria Oral Oral Familiar Sin Lugar. 1 Acdo. Núm. Exp. 335/2022.
González García Antonia Yolanda. Juris. Voluntaria Familiar Admisorio. 1 Acdo. Núm. Exp. 678/2023.
León Jurado Érika Alejandra vs. C Director del Registro Civil de la Ciudad de México. Ord. Civil Oral Oral Familiar Of Disp Uga. 1 Acdo. Núm. Exp. 228/2023.
López Espinosa Francisco Jossafath vs. González Marín María del Carmen. Ord. Civil Oral Oral Familiar Sla. 1 Acdo. Núm. Exp. 220/2023.
Montaño Aguilar Tania vs. Sassine Sevigne Rodolphe Guilles. Especial Familiar Desahoga Vista. 1 Acdo. Núm. Exp. 602/2023.
Ortiz Rodríguez Aryana. Oral Familiar Alta Sicor. 1 Acdo. Núm. Exp. 648/2023.
Rodríguez Gutiérrez Erik vs. Director General del Registro Civil de la Ciudad de México. Ord. Civil Oral Oral Familiar Sent. Definitiva. 2 Acdos. Núm. Exp. 438/2023.
Romero Báeza Beatriz vs. Peña Pérez Juan. Oral Familiar 1022. 3 Acdos. en Seccion_De_Ejecución. Núm. Exp. 322/2016 Vía de Apremio.
Romero Báeza Beatriz y Peña Pérez Juan. Oral Familiar Cer Desglose. 1 Acdo. Núm. Exp. 322/2016.
Tapia Díaz Alejandro. Juris. Voluntaria Familiar Oficio. 1 Acdo. Núm. Exp. 645/2023.
Valenciano Morales Rosalinda vs. Director General del Registro Civil de la Ciudad de México. Ord. Civil Oral Oral Familiar Sin Lugar. 1 Acdo. Núm. Exp. 148/2023.

LA SECRETARIA JUDICIAL
LIC. CINDY AMAIRANI ESCOBAR ZEPEDA

SECRETARÍA "C"
ACUERDOS DEL 11 DE JULIO DEL 2023

Aguilar Herrera Adriana Lucero vs. Orizaga Sodi Quetzalcóatl Xavier Ernesto. Ord. Civil Familiar 9 Días. 2 Acdos. Núm. Exp. 430/2023.
Díaz Flores Jaime vs. Arroyo Villanueva Jacqueline. Especial Familiar Archivo. 1 Acdo. Núm. Exp. 369/2023.
Dorantes Radilla Gloria vs. C Director del Registro Civil de la Ciudad de México. Ord. Civil Familiar Uga Se Agrega. 1 Acdo. Núm. Exp. 966/2022.
Enríquez Arellano Gabriela vs. Madrigal Zamora Rafael. Ord. Civil Familiar Apl Prev. 2 Acdos. Núm. Exp. 279/2023.
Gabriel López Margarita. Juris. Voluntaria Familiar Mp. 1 Acdo. Núm. Exp. 600/2023.
Gajon Contreras Lilián vs. C. Director del Registro Civil de la Ciudad de México. Ord. Civil Oral Oral Familiar Uga Cop. 1 Acdo. Núm. Exp. 599/2020.
González García Verónica. Juris. Voluntaria Familiar Admite F. 1 Acdo. Núm. Exp. 679/2023.
Juárez Vega Monserrath vs. Ávila Orduña José Luis. Ord. Civil Familiar Elab Exh. P V Jal. 1 Acdo. Núm. Exp. 136/2023.
Lamas Alemán Patrocinio. Juris. Voluntaria Familiar Archivo. 1 Acdo. Núm. Exp. 313/2023.
Luis Díaz María. Juris. Voluntaria Familiar Minuta. 1 Acdo. Núm. Exp. 193/2023.
Martínez Guinea Alejandra Muriel vs. Aguilar Gómez Héctor Antonio. Ord. Civil Familiar 103. 1 Acdo. Núm. Exp. 806/2022.
Martínez López Mauricio vs. Martínez Alarcón Daniela Rubí. Especial Familiar Archivo. 1 Acdo. Núm. Exp. 453/2023.
Martínez Medina Vanessa vs. Vaca Ruíz Víctor. Ord. Civil Familiar Elab Ced. 1 Acdo. Núm. Exp. 290/2023.
Pérez Molina Diana Laura vs. Nava Ortiz Jonathan Roberto. Ord. Civil Familiar 9 Días. 2 Acdos. Núm. Exp. 376/2023.
Pérez Vega Julián vs. Martínez Ramírez Victoria Guadalupe. Oral Familiar Inf Shcp. 1 Acdo. Núm. Exp. 1100/2022.
Rueda Pedraza Raquel. Juris. Voluntaria Familiar Mp. 1 Acdo. Núm. Exp. 653/2023.
Salas Cassani Verónica Silvia vs. Navarrete Arjona Carlos. Especial Familiar Uga Cop. 1 Acdo. Núm. Exp. 269/2023.
Segovia García Sarai vs. Terrazas Medina Juan David. Ord. Civil Familiar Admite. 1 Acdo. Núm. Exp. 676/2023.
Sistema para el Desarrollo Integral de la Familia de la Ciudad de México vs. Cortés Maldonado Oswaldo y Ávila Vera Nallely y Maldonado Guzmán María Isabel y Vera Domínguez Celia. Juic. Especial de Pérd. de la Patria Potest. Familiar Issste. 1 Acdo. Núm. Exp. 56/2023.
Zárate Ortiz Jéssica Michelle Sofía. Juris. Voluntaria Familiar Uga Cop. 1 Acdo. Núm. Exp. 336/2023.
AUDIENCIA
Santos Nava David Joao vs. Peña Hernández Frida Marcela y Cervantes Tovar Erick Alejandro. Aud. Prelim. Ord. Civil Familiar. 1 Audiencia. Núm. Exp. 166/2023.

LA SECRETARIA DE ACUERDOS
LIC. ANDREA MAGDALENA PARADA QUEZADA

QUINTO DE PROCESO ORAL EN MATERIA FAMILIAR

SECRETARÍA "A"
ACUERDOS DEL 11 DE JULIO DEL 2023

Acevedo Peña María Lizbeth vs. Martínez Melchor Pedro. Ord. Civil Oral Oral Familiar Desechamiento. 1 Acdo. Núm. Exp. 544/2023.
Cortés Hernández Janett vs. Magaña Galina Uriel Antonio. Ord. Civil Oral Oral Familiar Prevención. 1 Acdo. Núm. Exp. 670/2023.
Flores Martínez Carlos vs. Guillén de Jesús Guadalupe. Especial Familiar Desechamiento. 1 Acdo. Núm. Exp. 554/2023.
García Antonio Angelina. Juris. Voluntaria Familiar Prevención. 1 Acdo. Núm. Exp. 671/2023.
García Benavides Juan Luis vs. Álvarez Bobadilla Gloria María y García Álvarez Brenda Angélica. Ord. Civil Oral Oral Familiar Computo. 2 Acdos. Núm. Exp. 497/2023.
González Sixta Esperanza. Juris. Voluntaria Familiar Prevención. 1 Acdo. Núm. Exp. 657/2023.

SOLO CONSULTA

Hernández Galindo Isidora. Juris. Voluntaria Familiar Informe Issste Domicilio. 1 Acdo. Núm. Exp. 541/2023.
Hernández Ortega Ismael vs. Ma. Alicia Bernal Sánchez y Miguel Nava González. Juic. Oral de Filia. Oral Familiar Multa Firme. 2 Acdos. Núm. Exp. 281/2021.
Herrea Olmedo Jazmín Jukari vs. Alfaro Luna Jorge Luis. Ord. Civil Oral Oral Familiar Ced Sin Diligenciar. 1 Acdo. Núm. Exp. 510/2023.
Mejía Ramírez Ximena Alicia. Juris. Voluntaria Familiar Informe Infonavit. 1 Acdo. Núm. Exp. 464/2023.
Pacheco Jiménez David Arturo vs. Ramírez Pérez Daniela Marisol. Juic. Oral de Filia. Oral Familiar Fórmese Expdllo. y Cédula. 1 Acdo. Núm. Exp. 974/2021.
Pino Ocampo Eritrea de Las Mercedes vs. Héctor Pérez Osorio. Oral Familiar Glose Expedientillo. 1 Acdo. Núm. Exp. 574/2021.
Prieto Meléndez Rafael vs. Blanca Estrella López Alvarado y Francisco Toscano Rodríguez. Juic. Oral de Filia. Oral Familiar Razón de Notificación. 2 Acdos. Núm. Exp. 441/2018.
Ramírez Cortazar Leticia y Antonio Rivera Rivera. Oral Familiar Manifestaciones y Oficio Al Archivo Judicial. 1 Acdo. Núm. Exp. 1021/2019.
Rojas Chávez Margarita vs. Director General del Registro Civil de la Ciudad de México. Ord. Civil Oral Oral Familiar Desechamiento. 1 Acdo. Núm. Exp. 561/2023.
Trejo Miranda Saúl vs. Arellano Moreno Crystel Guadalupe y Director General del Registro Civil de la Ciudad de México y Miranda Domínguez María Hortencia y Trejo Palafox Saúl. Ord. Civil Oral Oral Familiar Destrucción. 1 Acdo. Núm. Exp. 597/2023.
AUDIENCIA
Luna Soto Juana. Acta Minima de Aud. Juris. Voluntaria Familiar. 1 Audiencia. Núm. Exp. 310/2023.
Martínez Alarcón Jesús. Acta Minima Aud. Juris. Voluntaria Familiar. 1 Audiencia. Núm. Exp. 401/2023.
NO PUBLICADO
Soto Sarmiento Diana vs. Saenger García Sebastián Alexis. Acta Minima de Aud. Oral Familiar. 1 Audiencia. Núm. Exp. 751/2022.
NO PUBLICADO
Soto Sarmiento Diana vs. Saenger García Sebastián Alexis. Oral Familiar Sent. Def. 1 Núm. Exp. 751/2022
SENTENCIA DEFINITIVA DEL 11 DE JULIO DEL 2023
Luna Soto Juana. Juris. Voluntaria Familiar Sent. Def. 1 Núm. Exp. 310/2023

EL SECRETARIO JUDICIAL
LIC. ALEJANDRO SEVILLA TALAVERA

SECRETARÍA "B"
ACUERDOS DEL 11 DE JULIO DEL 2023

Aguilar María Guadalupe. Juris. Voluntaria Familiar Prevención. 1 Acdo. Núm. Exp. 658/2023.
Aguilar Rangel Martín vs. C Director del Registro Civil de la Ciudad de México. Ord. Civil Oral Oral Familiar Desecha. 1 Acdo. Núm. Exp. 112/2023.
Casañas Jacobo Eduardo Isaac vs. González Carballar Mariana. Especial Familiar Desecha. 1 Acdo. Núm. Exp. 972/2022.
Cuéllar Ríos María Magdalena. Juris. Voluntaria Familiar Auto. 1 Acdo. Núm. Exp. 622/2023.
Cuevas Valenzo Karla Lilián vs. Saavedra Luna Mario Arturo. Especial Familiar Desecha. 1 Acdo. Núm. Exp. 20/2023.
Durán Reyes Remedios. Juris. Voluntaria Familiar Destrucción. 1 Acdo. Núm. Exp. 402/2023.
Esper Gossen Sihem. Juris. Voluntaria Familiar Prevención. 1 Acdo. Núm. Exp. 655/2023.
García Oropeza Rebeca vs. Guerra Acosta Pablo. Especial Familiar Resguardo. 1 Acdo. Núm. Exp. 12/2023.
Lara Castañeda Elvia vs. Rubén López Rico. Juic. Oral de Filia. Oral Familiar Auto. 1 Acdo. Núm. Exp. 125/2019.
Martínez Bolívar Jorge Anastasio vs. Bibiana Solórzano Palomares. Oral Familiar Copias Certificadas Sra. 1 Acdo. Núm. Exp. 505/2017.
Martínez Pedroza Leticia Gabriela. Juris. Voluntaria Familiar Desechamiento No Desahoga. 1 Acdo. Núm. Exp. 620/2023.
Pardo Béjarano Juan Carlos vs. Zambrana Lugo Karla. Especial Familiar Desecha. 1 Acdo. Núm. Exp. 595/2023.
Rivera Jiménez Josefina Isabel vs. Rubén David Jaramillo Lefort. Juic. Oral de Filia. Oral Familiar Contesta Agravios. 1 Acdo. Núm. Exp. 402/2021.

LA SECRETARIA DE ACUERDOS
LIC. SILVIA MONROY RODRÍGUEZ

SECRETARÍA "C"
ACUERDOS DEL 11 DE JULIO DEL 2023

Abreo González Blanca Rosa vs. Gregorio Lechuga García. Juic. Oral de Filia. Oral Familiar Nva. Cta. 1 Acdo. Núm. Exp. 729/2017.
Aguilar Díaz Guillermo. Juris. Voluntaria Familiar Informe Sura. 1 Acdo. Núm. Exp. 469/2023.
Ávila García Aarón Gabriel. Ord. Civil Oral Oral Familiar Informe Seg. Ciudadana. 1 Acdo. Núm. Exp. 290/2023.
Cortés Narciso Antonia. Juris. Voluntaria Familiar Admisión. 1 Acdo. Núm. Exp. 623/2023.
Fernández Guerrero Claudia Layda. Juris. Voluntaria Familiar Prevención. 1 Acdo. Núm. Exp. 666/2023.
García Rivera Luz María y Herrera Nochebuena Dinora. Especial Familiar Nva. Cta Expedientillo. 1 Acdo. Núm. Exp. 953/2022.
Garibay Carrillo Virginia. Juris. Voluntaria Familiar Prevención. 1 Acdo. Núm. Exp. 663/2023.
Netzahualcóyotl Alcántara Edith. Juris. Voluntaria Familiar Informe Imss. 1 Acdo. Núm. Exp. 503/2023.
Ramírez Herrerías Mauricio y Eva Zarai Jiménez Hernández. Oral Familiar Desahogo de Vista. 1 Acdo. Núm. Exp. 483/2018.
Rioja González Verónica vs. Director General del Registro Civil de la Ciudad de México. Ord. Civil Oral Oral Familiar Contestación. 2 Acdos. Núm. Exp. 446/2023.
Ruíz Aldivar Érika vs. Carlos Hernández Saldívar. Juic. Oral de Filia. Oral Familiar Minuta Multa. 3 Acdos. Núm. Exp. 463/2020.
Sistema para el Desarrollo Integral de la Familia de la Cdmx vs. Margarita Lizbeth Jiménez Ortiz, Jesús Jiménez Hernández y Ana Rosa Ortiz Ruíz. Juic. Oral Especial de Pérd. de la Patria Potest. Oral Familiar Autorización. 1 Acdo. Núm. Exp. 199/2020.
Téllez Matus Álvaro vs. López Solís Neria Pamela. Oral Familiar Auto. 2 Acdos. Núm. Exp. 1013/2021.
Teófilo Segura Yuseira Sharai vs. Santos Arrazola Gerardo Miguel. Oral Familiar Autorización. 1 Acdo. Núm. Exp. 1173/2022.
Torres Lara Bertha. Oral Familiar Devolución de Exp. Arch. Jud. 1 Acdo. Núm. Exp. 603/2020.

LA SECRETARIA DE ACUERDOS
LIC. YARA KARIN ZAMORA BLANCAS

SEXTO DE PROCESO ORAL EN MATERIA FAMILIAR

SECRETARÍA "A"
ACUERDOS DEL 11 DE JULIO DEL 2023

. Juris. Voluntaria Familiar Manifestaciones. 1 Acdo. Núm. Exp. 141/2023.
. Juris. Voluntaria Familiar Oficio Imss. 1 Acdo. Núm. Exp. 274/2023.
Alcántara Alanís Federico Sinuhe. Juris. Voluntaria Familiar Vista Mp. 1 Acdo. Núm. Exp. 1147/2022.
Ángeles Arce Enrique vs. Rodríguez Mora Diana. Juic. Oral de Filia. Oral Familiar Manifestaciones. 2 Acdos. Núm. Exp. 404/2022.
Ávila Fernández Claudia. Ord. Civil Oral Oral Familiar Copias Certificadas. 1 Acdo. Núm. Exp. 340/2023.
Benítez Vicencio María. Juris. Voluntaria Familiar Vista Mp. 1 Acdo. Núm. Exp. 244/2023.
Bocanegra Guzmán Olivia. Juris. Voluntaria Familiar Vista Mp. 1 Acdo. Núm. Exp. 627/2023.
Brugada Molina María de Lourdes y Cabrera Juárez Ernesto. Especial Familiar Admisorio. 1 Acdo. Núm. Exp. 587/2023.
Chávez Alvarado Jesús Emmanuel vs. García Ayala Angie. Oral Familiar Expedientillo. 1 Acdo. Núm. Exp. 1104/2021.
Cortés Bautista Alejo. Juris. Voluntaria Familiar Vista Mp. 1 Acdo. Núm. Exp. 584/2023.
Cruz Mariles Mario Erick vs. Monterrosa Pérez Gabriela Margarita. Oral Familiar Manifestaciones. 1 Acdo. Núm. Exp. 566/2023.
Elizalde Mendoza María Dominga. Juris. Voluntaria Familiar Manifestaciones. 1 Acdo. Núm. Exp. 847/2018.

SOLO CONSULTA
SOLO CONSULTA
SOLO CONSULTA

Esparza Zatarayn María Piedad. Juris. Voluntaria Familiar Se Forma Expedientillo. 1 Acdo. Núm. Exp. 240/2023.
Esquivel Valderrabano María de Lourdes y Miranda Gómez Alejandro. Especial Familiar Desistimiento. 1 Acdo. Núm. Exp. 481/2023.
Flores Osnaya Jesús Abdali y León Vázquez Julianna Sherill. Especial Familiar Validación Sicor. 1 Acdo. Núm. Exp. 557/2023.
Fonseca Ortiz Olga vs. Bonilla Olmedo David Zamitiz. Juic. Oral de Filia. Oral Familiar Se Forma Expedientillo. 1 Acdo. Núm. Exp. 621/2023.
Fuenleal Martínez Cristian y de la Rosa Ferrer Lesli Estefani. Especial Familiar 1 Acdo. Núm. Exp. 617/2023.
García Peña Ximena Guadalupe vs. García Estrada Juan Carlos. Juic. Oral de Filia. Oral Familiar Emplazamiento. 1 Acdo. Núm. Exp. 1131/2022.
González Baltazar Yolanda. Juris. Voluntaria Familiar Vista Mp. 1 Acdo. Núm. Exp. 601/2023.
Isabel Monge Bernal y Carlos Rodrigo Quiroz Mar. Oral Familiar Manifestaciones. 1 Acdo. Núm. Exp. 384/2019.
Jiménez Silva Francisco Javier. Juris. Voluntaria Familiar Manifestaciones. 1 Acdo. Núm. Exp. 527/2023.
Karla Anahi Aguilar Carmona vs. Fernando Olguín Martínez. Oral Familiar Ratif. de Escrito. 1 Acdo. Núm. Exp. 234/2020.
Marín Santillán Blanca Alicia. Juris. Voluntaria Familiar Vista Mp. 2 Acdos. Núm. Exp. 227/2023.
Mercado Gutiérrez Baldomero y Álvarez Hernández Rosa María. Juris. Voluntaria Familiar Oficio Issste. 1 Acdo. Núm. Exp. 121/2023.
Miranda González María Lucía. Juris. Voluntaria Familiar Vista Mp. 1 Acdo. Núm. Exp. 531/2023.
Montes Arroyo Amparo. Juris. Voluntaria Familiar Vista Mp. 1 Acdo. Núm. Exp. 64/2023.
Muñoz Trejo María Alejandra. Juris. Voluntaria Familiar Oficio Issste. 1 Acdo. Núm. Exp. 117/2023.
Navarro Guzmán Norma Alicia y Reyes García Ernesto. Ord. Civil Oral Oral Familiar Vista Mp. 1 Acdo. Núm. Exp. 611/2023.
Núñez Ledesma Rodrigo Román. Juris. Voluntaria Familiar Vista Mp. 1 Acdo. Núm. Exp. 640/2023.
Ocampo López María Asunción. Juris. Voluntaria Familiar Manifestaciones. 1 Acdo. Núm. Exp. 440/2023.
Ortega Estrada Marisela Yolanda. Juris. Voluntaria Familiar Vista Mp. 1 Acdo. Núm. Exp. 1054/2022.
Ortiz Hernández Virginia Azucena. Juris. Voluntaria Familiar Manifestaciones. 1 Acdo. Núm. Exp. 1067/2021.
Pérez Sánchez María de la Luz vs. Rivera Vázquez Cuauhtémoc. Ord. Civil Oral Oral Familiar Se Forma Expedientillo. 1 Acdo. Núm. Exp. 904/2021.
Rodríguez Martínez Lydia. Juris. Voluntaria Familiar Vista Mp. 1 Acdo. Núm. Exp. 381/2023.
Rodríguez Sánchez Jeaneth vs. Navarro Ardisson Edson Enrique. Ord. Civil Oral Oral Familiar Fecha de Aud. de Juicio. 1 Acdo. Núm. Exp. 1141/2021.
Salcedo Libreros José Luis vs. Claudia Tapia Hernández. Juic. Oral de Filia. Oral Familiar Archivo Judicial. 1 Acdo. Núm. Exp. 271/2017.
Sánchez Núñez Óscar vs. Flores Campuzano María Catalina y Monroy Velázquez José Domingo. Juic. Oral de Filia. Oral Familiar Glose de Expedientillo. 1 Acdo. Núm. Exp. 40/2022.
Téllez Blanco Edna Angélica. Juris. Voluntaria Familiar Cedula Diligenciada. 3 Acdos. Núm. Exp. 347/2023.
Torres García María de Lourdes. Juris. Voluntaria Familiar Vista Mp. 1 Acdo. Núm. Exp. 27/2023.
Torres Guadarrama Miguel Ángel y Vázquez Vázquez Jaqueline. Juris. Voluntaria Oral Oral Familiar Vista Mp. 1 Acdo. Núm. Exp. 561/2023.
Trejo Cervantes Mary Carmen. Juris. Voluntaria Familiar Vista Mp. 1 Acdo. Núm. Exp. 1057/2022.
Venegas Campos Lucero Fabiola vs. Chavarría Ramírez Miguel Zoe. Ord. Civil Oral Oral Familiar Se Forma Expedientillo. 1 Acdo. Núm. Exp. 341/2022.

LA SECRETARIA DE ACUERDOS
LIC. AMALIA MEJÍA SORIANO

SECRETARÍA "B"
ACUERDOS DEL 11 DE JULIO DEL 2023

Aguilar Enríquez Beatriz. Oral Familiar Mp. 1 Acdo. Núm. Exp. 325/2021.
Alonso Rivera Ricardo Alexis vs. Arellano Barrios Frida Nascheli. Juris. Voluntaria Familiar Ds. 1 Acdo. Núm. Exp. 612/2023.
Álvarez Rojas Orquidea. Juris. Voluntaria Familiar Issste. 1 Acdo. Núm. Exp. 638/2023.
Barrera Torrescano María Guadalupe vs. C. Director del Registro Civil de la Ciudad de México. Oral Familiar Sicor. 2 Acdos. Núm. Exp. 608/2023.
Calzada Prado María del Rocío y Espinoza de León Javier. Oral Familiar Mp Platica. 1 Acdo. Núm. Exp. 920/2022.
Carrillo Jiménez Luis Pablo vs. Carrillo Castañeda Emiliano Gael. Juic. Oral de Filia. Oral Familiar Computo. 2 Acdos. Núm. Exp. 280/2023.
Cruz Olmos Erik vs. Colín Moreno Jocelin María. Oral Familiar Rad P. 1 Acdo. Núm. Exp. 675/2023.
Falcón Rosas Diana Cristel. Juris. Voluntaria Familiar Admisión. 1 Acdo. Núm. Exp. 678/2023.
Flores Josefina Jiménez. Oral Familiar Ds. 1 Acdo. Núm. Exp. 645/2023.
García Pérez Cynthia y Jesús Gudiño Simón. Juris. Voluntaria Familiar Intervención Psicologica. 2 Acdos. Núm. Exp. 405/2020.
Herrera Guerrero Érika Azucena. Juris. Voluntaria Familiar Sicor. 1 Acdo. Núm. Exp. 650/2023.
Ibarrola Lugo Norma. Juris. Voluntaria Familiar Mp. 1 Acdo. Núm. Exp. 658/2023.
Ibáñez Venegas Agustín Simón (su Sucesión) vs. Lina Pérez Rodríguez. Ord. Civil Familiar Desahogo. 2 Acdos. Núm. Exp. 398/2020.
Krupka Olha vs. Alberto Rodríguez Rodríguez. Oral Familiar Copias. 2 Acdos. Núm. Exp. 1068/2016.
Luna Pedraza Viridiana vs. Alejandro Iván Ugalde Morales. Oral Familiar Ced S/D. 2 Acdos. Núm. Exp. 275/2015.
López Morales Bryan París vs. Vela Lagunas Wendy Selene. Juic. Oral de Filia. Oral Familiar Emplazamiento. 1 Acdo. Núm. Exp. 228/2023.
Martínez Romero Juana y Ibarra García Cirilo y Ibarra Martínez Javier. Juris. Voluntaria Familiar Fecha Audiencia. 1 Acdo. Núm. Exp. 580/2023.
Méndez Villaseñor Víctor Francisco vs. Guerra Gutiérrez Guadalupe Josefina. Especial Familiar Admisión. 1 Acdo. Núm. Exp. 680/2023.
Montiel Cárdenas María Lizbeth vs. Gutiérrez Vilchis Francisco Manuel. Juic. Oral de Filia. Oral Familiar Junta Anticipada, Convn. y Será Celebrada Platica Con el Niño. 1 Acdo. Núm. Exp. 188/2023.
Munguía Camargo Norma Luz vs. Torres Hernández Luis Ángel. Especial Familiar Sicor. 1 Acdo. Núm. Exp. 635/2023.
Ortiz Macías Lucila Patricia e Iván de Jesús Zúñiga Vélez. Especial Familiar Homónimo. 1 Acdo. Núm. Exp. 748/2018.
Oseguera Garduño Carmen Elizabeth vs. Jorge Eduardo de la O. Santana. Juic. Oral de Filia. Oral Familiar Dom. 1 Acdo. Núm. Exp. 575/2016.
Pérez Mendoza Enedino y Rodríguez Maury María del Carmen. Juris. Voluntaria Familiar Admisión. 1 Acdo. Núm. Exp. 682/2023.
Reynoso González Alejandra Cristell vs. Cabrera Espino Luis Omar. Oral Familiar Admisión. 1 Acdo. Núm. Exp. 622/2023.
Rodríguez Osnaya Julián Roberto y Flores Esquivel María Librada vs. Carranza Saucillo Antonio vs. Silva Peralta Susana. Oral Familiar Comparecencia. 1 Acdo. Núm. Exp. 1112/2021.
Salazar Bárcenas Felipe Raúl vs. C Director del Registro Civil de la Ciudad de México. Oral Familiar Contestación Sin Oposición. 1 Acdo. Núm. Exp. 585/2023.
Sánchez Real José Refugio Armando vs. Real Padilla Rosa Elvira. Especial Familiar Ds. 1 Acdo. Núm. Exp. 620/2023.
Santos Castillejos Fred vs. Lovera Bernal Lizet Selene. Especial Familiar Ds. 1 Acdo. Núm. Exp. 618/2023.
Tascon Mutz Ana Isabel vs. Pérez Teuffer Fournier Roberto Manuel. Ord. Civil Familiar Oficio Sala Se Remite. 4 Acdos. Núm. Exp. 208/2018 Tomo III.
Vega García Rosalva. Juris. Voluntaria Familiar Issste. 1 Acdo. Núm. Exp. 632/2023.
Zempoalteca Cardiel Anayeli vs. Pérez Ocaña Francisco Javier. Oral Familiar Firme Multa. 1 Acdo. Núm. Exp. 758/2022.

EL SECRETARIO JUDICIAL POR M.L.
LIC. JOSÉ MIGUEL VELÁZQUEZ DURÁN

SOLO CONSULTA
SOLO CONSULTA
SOLO CONSULTA

SECRETARÍA "C"
ACUERDOS DEL 11 DE JULIO DEL 2023

Aguilar Valades María Teresa vs. Juárez Gómez Fernando. Juic. Oral de Filia. Oral Familiar Auto. 1 Acdo. Núm. Exp. 449/2022.
Albarrán González Nohemí Marisol vs. Contreras Moreno Raúl. Especial Familiar Prevención. 1 Acdo. Núm. Exp. 666/2023.
Arteaga Herrera Rocío. Juris. Voluntaria Familiar Desahogo de Mp. 1 Acdo. Núm. Exp. 56/2023.
Caballero Figueroa Alondra. Juris. Voluntaria Familiar Cedula Sin Diligenciar. 2 Acdos. Núm. Exp. 979/2019.
Carrillo Torres René vs. Muñohierro Ríos Mariana. Oral Familiar Cedula Sin Diligenciar. 1 Acdo. Núm. Exp. 819/2022.
Casanova Díaz Paulina vs. Javier Iturralde Alcorta. Oral Familiar Girar Oficio. 1 Acdo. Núm. Exp. 663/2019.
Castelli Andrea vs. Martínez Rivas Sandra Ivonne. Juic. Oral de Filia. Oral Familiar Copias Certificas y Cd Ordenadas en Aud. Preliminar. 2 Acdos. Núm. Exp. 839/2022.
Cuevas García Ana María. Juris. Voluntaria Familiar Desahogo de Mp. 1 Acdo. Núm. Exp. 430/2023.
Del Río Mier María Magdalena vs. C Director del Registro Civil de la Ciudad de México. Ord. Civil Familiar Copias Certificadas. 1 Acdo. Núm. Exp. 289/2022.
Díaz Jiménez Alejandra Karina vs. Eduardo Wilfrido. Oral Familiar Vista. 1 Acdo. Núm. Exp. 176/2023.
Durán Chávez Katherine vs. Domínguez Rodríguez Jhoan Alejandro. Ord. Civil Familiar Dada Nueva Cuenta / Oficio. 1 Acdo. Núm. Exp. 189/2022.
Fernández Torres María Guadalupe del Rosario de Fátima Josefina vs. Director General del Registro Civil de la Ciudad de México. Oral Familiar Ejecutoria / Oficio. 1 Acdo. Núm. Exp. 53/2023.
González Contla María Guadalupe vs. Sánchez González Néstor David y Maciel López Claudia. Ord. Civil Familiar Auto. 1 Acdo. Núm. Exp. 360/2022.
González Ramírez María de la Luz. Juris. Voluntaria Familiar Contestación de Oficio. 1 Acdo. Núm. Exp. 253/2023.
Gutiérrez Contreras Daniela vs. José Alejandro Roque y Gonzalo. Juic. Oral de Filia. Oral Familiar Cedula Sin Diligenciar. 1 Acdo. Núm. Exp. 949/2018.
Hernández Morales Daniel. Juris. Voluntaria Familiar Desahogo de Mp. 1 Acdo. Núm. Exp. 243/2023.
Hernández Ruíz Karla Ximena y Rodrigo de Jesús González Vázquez. Especial Familiar Autorizaciones. 2 Acdos. Núm. Exp. 176/2017.
Leyte Navarrete Guillermo vs. Mendoza Medel Leslie Lucero. Oral Familiar Emplazamiento. 1 Acdo. Núm. Exp. 559/2023.
Parra Rangel Claudia Cinthya vs. Pérez Rojas José Alberto. Oral Familiar Agreguese Expedientilo. 1 Acdo. Núm. Exp. 649/2023.
Rábago López Mireya y Franco González Gerardo. Especial Familiar Expedientillo. 1 Acdo. Núm. Exp. 876/2022.
Sauza Macías Nayelhi Donaji vs. Real Villavicencio Omar Abraham. Oral Familiar Computo. 2 Acdos. Núm. Exp. 909/2022.
Victoria Vera Solangel vs. Monjaraz Sánchez Celso Ezequiel. Especial Familiar Copias Certificadas. 1 Acdo. Núm. Exp. 526/2023.
Yacuta Campuzano Nelida. Juris. Voluntaria Familiar Cuad. de Amparo. 1 Acdo. Núm. Exp. 283/2022.
NO PUBLICADOS
Aguirre Zavala Aury Diana vs. Morales Flores Ángel Daniel. Ord. Civil Familiar Acta Minima Aud. de Juicio. 1 Acdo. Núm. Exp. 333/2022.
Diener Olvera Alejandra vs. Patricio Gregorio Leschevin de Prevoisin Romero de Terreros. Oral Familiar Girar Oficio Relaciones Exteriores. 1 Acdo. Núm. Exp. 473/2020.
Dufau Becerril Diana. Juris. Voluntaria Familiar Exhorto. 1 Acdo. Núm. Exp. 603/2023.
Hipólito Díaz Hilario vs. Martínez González Ana María Betel y Ballesteros Blancarte Martín. Juic. Oral de Filia. Oral Familiar Cedula de Notif. Reservada. 2 Acdos. Núm. Exp. 863/2022.
Mendieta Aznar y Guzmán Mauricio Javier vs. Cerecer Valenzuela María Cristina. Oral Familiar Expedientillo. 1 Acdo. Núm. Exp. 1066/2022.
Ponce Salazar Marlene vs. Moreno González Edgar Mauricio. Ord. Civil Familiar Oficio 14 Familiar. 1 Acdo. Núm. Exp. 986/2021.
Vargas Martínez Lesly Yamilet y Arzate Vázquez Gustavo Aldair. Oral Familiar Admite y Requerimientos. 1 Acdo. Núm. Exp. 660/2023.
Zárate Mendoza Pamela Amalia vs. Navarrete Andrés Federico su Sucesión. Oral Familiar Designación Abogado Patrono y Aogado Sustituto. 1 Acdo. Núm. Exp. 606/2023.

AUDIENCIA
Álvarez Rodríguez María Guadalupe. Acta Aud. Sin Asistencia Juris. Voluntaria Familiar. 1 Audiencia. Núm. Exp. 676/2022.
NO PUBLICADO
Díaz Jiménez Alejandra Karina vs. Eduardo Wilfrido. Prelim. Segunda Pase Oral Familiar. 1 Audiencia. Núm. Exp. 176/2023.
SENTENCIA DEFINITIVA NO PUBLICADA DEL 11 DE JULIO DEL 2023
Aguirre Zavala Aury Diana vs. Morales Flores Ángel Daniel. Ord. Civil Familiar Sent. Def. 1 Núm. Exp. 333/2022

LA SECRETARIA DE ACUERDOS
LIC. VERÓNICA IVONE JIMÉNEZ ROMERO

SÉPTIMO DE PROCESO ORAL EN MATERIA FAMILIAR Y DE TUTELA DE DERECHOS HUMANOS DE LA CIUDAD DE MÉXICO

SECRETARÍA "A"
ACUERDOS DEL 11 DE JULIO DEL 2023

Amaya Villanueva Rafael y Ponce Assad María Antonieta vs. Mateos Benítez Ayax. Oral Familiar Órdenes de Protección Oral Familiar Of Cecofam. 1 Acdo. Núm. Exp. 540/2022.
Flores Woods Óscar Eduardo vs. Gabriela Pablos Saucedo. Oral Familiar Acdo. Exbe Cop Cert Actr. 1 Acdo. Núm. Exp. 140/2021 Tomo V.
González Villescas Francisco Arturo vs. Chávez Márquez Diana Andrea. Ord. Civil Oral Oral Familiar Of. 2 Acdos. Núm. Exp. 1167/2021.
López Bonilla Emilio Javier. Juris. Voluntaria Familiar Acuerdo. 1 Acdo. Núm. Exp. 557/2023.
López Ramos Diana vs. Director General del Registro Civil de la Ciudad de México. Ord. Civil Oral Oral Familiar Desch. 1 Acdo. Núm. Exp. 637/2023.
López Tinoco Rosal Adriana vs. Rubén Santana Solís. Ord. Civil Familiar Tomo II. 1 Acdo. Núm. Exp. 620/2020 Tomo II.
Marín Alvarado Beatriz Virginia vs. Claudio Sánchez Palomo Hernández. Juic. Oral de Filia. Oral Familiar Acuerdo. 1 Acdo. Núm. Exp. 247/2019.
Paniagua Borja Verónica. Juris. Voluntaria Familiar Mntas. 1 Acdo. Núm. Exp. 497/2023.
Romo Flores José Alberto vs. González Casasola Glaucia Vanesa. Oral Familiar Comparecencia. 1 Acdo. en Incidente. Núm. Exp. 561/2023 Incidente.
Trynkina Natalia Alexandrovna. Juris. Voluntaria Familiar Acuerdo. 1 Acdo. Núm. Exp. 647/2023.
Uribe Solís María Fernanda y Reyo López Alonso Adrián. Especial Familiar Expdllo. Of Archivo. 1 Acdo. Núm. Exp. 847/2022.

LA SECRETARIA JUDICIAL
LIC. OLGA JACQUELINE AGUILAR GALVÁN

SECRETARÍA "B"
ACUERDOS DEL 11 DE JULIO DEL 2023

Aguero Buendía Yolanda Araceli vs. Rodríguez Medrano Servando. Oral Familiar Admisión. 1 Acdo. Núm. Exp. 682/2023.
Castellanos Altuzar Silvia Elena vs. Ocampo Romero Aurora. Oral Familiar 1 Acdo. Núm. Exp. 598/2022.
F. M. R. S vs. Mendoza Rodríguez Antonio Balam. Juic. Oral Especial de Pérd. de la Patria Potest. Oral Familiar 1 Acdo. Núm. Exp. 880/2022.
Fuentes Vázquez Rosa. Oral Familiar Of. Issste. 1 Acdo. Núm. Exp. 12/2023.
García García América Samantha vs. Cervantes Gómez Julio César. Juic. Oral de Filia. Oral Familiar 1 Acdo. Núm. Exp. 120/2023.
Guzmán Rodríguez Lorena. Juris. Voluntaria Familiar Of. Imss. 1 Acdo. Núm. Exp. 1045/2022.
Hogar y Futuro, A.C. vs. María del Rocío García López. Oral Familiar Expedientillo. 1 Acdo. Núm. Exp. 248/2021.
Huerta Serrano Eduardo Abraham vs. Catalán Hernández Nicole. Juic. Oral de Filia. Oral Familiar 1 Acdo. Núm. Exp. 55/2023.
López Ortega Marcela Ivet vs. Roldán Nolasco Jordán Carlos. Juic. Oral de Filia. Oral Familiar 1 Acdo. Núm. Exp. 1145/2022.

SOLO CONSULTA
SOLO CONSULTA
SOLO CONSULTA

Marín Bartolon Jaquelíne. Juris. Voluntaria Familiar Prevención. 1 Acdo. Núm. Exp. 675/2023.
Mena Santoyo Liliana Ana vs. Gabriel Morales Martell. Especial Familiar 1 Acdo. Núm. Exp. 202/2023.
Navarro Arguelles Hilda Alejandra vs. Espinosa Zepeda Rodrigo. Oral Familiar 1 Acdo. Núm. Exp. 585/2023.
Osorio Guerrero Nancy Patricia. Juris. Voluntaria Familiar Expedientillo. 1 Acdo. Núm. Exp. 182/2021.
Pineda Zamora Raquel vs. Chavéz Ramírez Gilberto Israel. Oral Familiar Admisorio. 1 Acdo. Núm. Exp. 595/2023.
Serrano Simental Enrique vs. Dávalos Pineda Alma Cristina. Oral Familiar Prevención. 1 Acdo. Núm. Exp. 662/2023.
Tamayo Arrieta Jade vs. Granados Hernández Jonathan. Oral Familiar Admisorio. 1 Acdo. Núm. Exp. 648/2023.
Viveros Chávez Tonatiuh Isaac vs. Director General del Registro Civil de la Ciudad de México. Oral Familiar Prevención. 1 Acdo. Núm. Exp. 678/2023.

EL SECRETARIO JUDICIAL
LIC. CANDIDO HÉCTOR DOMÍNGUEZ CERÓN

SECRETARÍA "C"
ACUERDOS DEL 11 DE JULIO DEL 2023

Castro Velázquez Ana María vs. Herrera Rincón Gallardo Humberto. Especial Familiar Admisorio. 1 Acdo. Núm. Exp. 619/2023.
Chapa Serralde Karen y Maldonado Martínez Alison Astrid vs. García Sánchez José Miguel. Oral Familiar Órdenes de Protección Oral Familiar Desag Vista. 2 Acdos. Núm. Exp. 229/2022.
Colín Mora Teresa. Juris. Voluntaria Familiar Fecha Aud. 1 Acdo. Núm. Exp. 276/2023.
De Jesús Null Verónica y Biasana García Dulce María vs. Mendoza Coronado Jesús. Oral Familiar 1 Acdo. Núm. Exp. 349/2023.
De Jesús Null Verónica y Rojas Espinoza Wendy Vanessa vs. Hagbe Mbog Paul. Controversias del Orden Familiar Familiar 1 Acdo. Núm. Exp. 303/2023.
García Luna Esperanza Karla vs. Pérez Perfez Armando. Oral Familiar Acuerdo. 1 Acdo. Núm. Exp. 653/2023.
González Ochoa Imelda Verónica vs. Rodríguez Bogard Carlos Fabián. Oral Familiar 1 Acdo. Núm. Exp. 459/2023.
Medrano Vergara María Viridiana y Felipe Espejel Téllez. Oral Familiar 1 Acdo. Núm. Exp. 286/2020.
Pérez Sánchez Eustolia y Roberto Juan Sánchez Gámez vs. Juan Carlos Sánchez Pérez y Norma Karen Téllez Robles. Oral Familiar 1 Acdo. Núm. Exp. 549/2020.
Rodríguez Galindo Érika. Juic. Oral de Filia. Oral Familiar Acuerdo. 1 Acdo. Núm. Exp. 553/2023.
Romero Aparicio Ma. de Los Ángeles vs. Mauricio Bravo García. Oral Familiar Ejecutoria. 1 Acdo. Núm. Exp. 376/2017.
Salas Bautista Eva Gabriela y Cerón Espinosa María Guadalupe y Badillo Trejo María de Lourdes. Juris. Voluntaria Familiar Acuerdo. 1 Acdo. Núm. Exp. 259/2023.
Salinas Cárdenas Marisol vs. Lino Reyna Alfredo. Controversias del Orden Familiar Familiar 1 Acdo. Núm. Exp. 13/2023.
Silva Ferreira Nakary Elena y Ramos Vázquez Diego Armando vs. Pizani Martínez Miguel Eduardo. Oral Familiar 1 Acdo. Núm. Exp. 600/2023.
Sistema para el Desarrollo Integral de la Familia de la Ciudad de México vs. Pérez Riverol Norma Angélica. Juic. Oral Especial de Pérd. de la Patria Potest. Oral Familiar 2 Acdos. Núm. Exp. 219/2022.
Vázquez Romero Mariana Concepción vs. Ontiberos Pedraza Sergio. Especial Familiar Admisorio. 1 Acdo. Núm. Exp. 626/2023.
Vite Hernández Isabel. Juris. Voluntaria Familiar Q. Recurso. 1 Acdo. Núm. Exp. 606/2023 Queja.
Viveros García Edgar Andrés vs. Partida Hernández Leslie Daniela. Oral Familiar Acuerdo. 1 Acdo. Núm. Exp. 646/2023.
AUDIENCIA
Castillo Cueto Nadia Ivette vs. Chávez Bonilla Francisco Israel. Aud. y Sent. Especial Familiar. 1 Audiencia. Núm. Exp. 363/2023.
NO PUBLICADO
Martínez Mojica Gabriela vs. Medina Serrano Juan Carlos. Aud. y Sent. Especial Familiar. 1 Audiencia. Núm. Exp. 379/2023.
NO PUBLICADO
Martínez Mojica Gabriela vs. Medina Serrano Juan Carlos. Especial Familiar Sent. 1 Núm. Exp. 379/2023

SENTENCIA DEFINITIVA DEL 11 DE JULIO DEL 2023
Castillo Cueto Nadia Ivette vs. Chávez Bonilla Francisco Israel. Especial Familiar Sent. 1 Núm. Exp. 363/2023

LA SECRETARIA DE ACUERDOS
LIC. OLIMPIA BECERRA CARRILLO

OCTAVO DE PROCESO ORAL EN MATERIA FAMILIAR

SECRETARÍA "A"
ACUERDOS DEL 11 DE JULIO DEL 2023

Carmona Ramírez Erva. Juris. Voluntaria Familiar Auto de Prevención. 1 Acdo. Núm. Exp. 681/2023.
Cruz Beltrán Cristina Guadalupe y Villar Aguilar Eduardo Alejandro. Especial Familiar Auto Admisorio. 1 Acdo. Núm. Exp. 631/2023.
De Dios Romero Diana Eugenia y Enríquez Pacheco José Alfredo. Especial Familiar Desechamiento. 1 Acdo. Núm. Exp. 641/2023.
Enríquez Ramírez María Teresa. Juris. Voluntaria Familiar Turno a Disposición. 1 Acdo. Núm. Exp. 447/2023.
García Villeda Enaela Lilián vs. Roberto Martín Manzo Rivera. Oral Familiar por Desahogada Prevención Dem. por Exhibida Copia de Traslado. 1 Acdo. Núm. Exp. 497/2021.
González Enciso Nadia Melissa y Rodríguez Lara Juan Carlos. Especial Familiar Desechamiento. 1 Acdo. Núm. Exp. 640/2023.
Gutiérrez Muñoz Alejandro vs. Del Río Aguado Silvana. Ord. Civil Oral Oral Familiar Se Aclara Fecha Acta Mínima. 1 Acdo. Núm. Exp. 834/2021 Tomo II.
Hermida Cruelss María Rosa y Marco Alejandro Trujillo Suárez. Especial Familiar Se Ordena Formación Expdllo. Exp. Archivado Resguardo. 1 Acdo. Núm. Exp. 667/2021.
Ichikawa Ortega Masumi vs. Reyes Villalobos Gabriel Arturo. Oral Familiar Se Aclara Diverso Prov. Nombres Iniciales Niños. 2 Acdos. Núm. Exp. 614/2023.
Monsalvo Martínez Karina y Salazar Pérez José Rubén. Especial Familiar por Recibida Ced. de Notif. Sin Diligenciar Sr. 2 Acdos. Núm. Exp. 397/2017.
Morales Jiménez María Santos Juana y Rocha Sánchez Filemón. Juris. Voluntaria Familiar por Enterado Infonavit Tramitación Diligencias. 1 Acdo. Núm. Exp. 524/2023.
Noriega Bolaños Carlos y Carmona Luelmo Rocío Areli. Especial Familiar por Recibido Informe Descuento Pensión Alimenticia y Percepciones Fuente Laboral Sr. 1 Acdo. Núm. Exp. 1031/2021.
Pérez Cortés Lizbeth vs. Erick Alessandro Alcalá Benítez. Juic. Oral de Filia. Oral Familiar Se Declara Ejecutoriada Sent. Definitiva. 1 Acdo. Núm. Exp. 61/2021 Tomo II.
Tenorio Rodríguez Daniela Guadalupe vs. Gutiérrez Galdamez José Miguel y Velasco Jiménez Braulio. Juic. Oral de Filia. Oral Familiar por Acusada Reb. Codemandado No Contesta Demanda. 1 Acdo. Núm. Exp. 604/2022.

LA SECRETARIA DE ACUERDOS
LIC. ALEJANDRA ISABEL DELGADO ÁLVAREZ

SECRETARÍA "B"
ACUERDOS DEL 11 DE JULIO DEL 2023

Alvarado Castelán Miguel Ángel y Calzada Delgado Karina Marisol. Especial Familiar Prevención. 1 Acdo. Núm. Exp. 668/2023.
Atala Albus Suzzan vs. Rojas Flores Eduardo. Oral Familiar Prevención. 1 Acdo. Núm. Exp. 680/2023.
Camarena Elizalde Karla Idanelly vs. Kypros Loizides Louis. Oral Familiar Prevención. 1 Acdo. Núm. Exp. 672/2023.
De María y Campos Franco Gloria Elsa vs. Fernández Aguilar Santiago de Jesús. Oral Familiar por Revocadas Autorizaciones Actora, Señala Nuevas Autorizaciones y Designa Abogado Patrono y Sustituto. 1 Acdo. Núm. Exp. 620/2023.
Escalante Álvarez Nancy. Juris. Voluntaria Familiar Prevención Promovente Designe Testigo Sustituto y Subsiste Prevención Si Reitera O. No Ofrecimiento Testigos. 1 Acdo. Núm. Exp. 888/2022.

SOLO CONSULTA
SOLO CONSULTA
SOLO CONSULTA

Gómez Trejo Silvia vs. Jaquelíne Zavaleta Gómez. Oral Familiar Se Remite a Diverso Prov. Uts Ya Remitió Resultados Estudio Codemandada. 1 Acdo. Núm. Exp. 58/2021.

Hernández Hernández Ismael y Hernández Antonio Ruth. Especial Familiar Exh. Sin Diligenciar Anotación Marginal y Vista Divorciantes. 1 Acdo. Núm. Exp. 568/2022.

López Aboytes Diana Agustín vs. Jolantla Nictecka Anna. Oral Familiar Inadmisión Documental Exhibida Copia Simple Actora. 2 Acdos. Núm. Exp. 120/2021 Tomo II.

Orozco Bárcena Jennifer Andrea vs. Reyes Varillas Fernando Elías. Oral Familiar Computo Contestación Demanda. 2 Acdos. Núm. Exp. 768/2022.

Palacios López Moisés Gilberto. Juris. Voluntaria Familiar Prevención. 1 Acdo. Núm. Exp. 678/2023.

Piña Espino Marco Antonio vs. Ramírez Quintana Alejandra. Juic. Oral de Filia. Oral Familiar Se Autoriza Coadyuvar Actora Dilig. Emplazamiento. 1 Acdo. Núm. Exp. 550/2023.

Pizarraya Lauriño Juan de Dios José y Valverde Andividria Santos Pablo Miguel y Soto Ramírez Grecia Paola. Oral Familiar S. R. E. Informa Requisitos Expedición Pasaporte Infante. 1 Acdo. Núm. Exp. 880/2022.

Sánchez Medina Fernando y Ríos Cifuentes Sonia. Juris. Voluntaria Oral Oral Familiar Efectiva Multa Dif. 1 Acdo. Núm. Exp. 425/2022.

Sánchez Vera Andrea. Juris. Voluntaria Familiar Desechamiento. 1 Acdo. Núm. Exp. 638/2023.

Sanpedro García Luis Enrique vs. Castillo García Tania Elizabeth y Bautista Padilla Juan Ramón. Juic. Oral de Filia. Oral Familiar Incifo Toma Conocimiento Fecha Aud. Juic. y Asistencia Perito Adn. 1 Acdo. Núm. Exp. 65/2023.

AUDIENCIA

Suárez García Carolina. Acta Minima Aud. Oral Juris. Voluntaria Familiar. 1 Audiencia. Núm. Exp. 480/2023.

SENTENCIA DEFINITIVA DEL 11 DE JULIO DEL 2023

Suárez García Carolina. Juris. Voluntaria Familiar Sent. Versión Escrita 1 Núm. Exp. 480/2023

LA SECRETARIA DE ACUERDOS
LIC. ERICKA ALEJANDRA SÁNCHEZ DE LUNA

SECRETARÍA "C"
ACUERDOS DEL 11 DE JULIO DEL 2023

Benítez Martínez Jéssica Esperanza vs. Brian Ismael Marenco Cantón vs. Benítez Martínez Danna Yamil. Ord. Civil Familiar Orden Expedición Copias Sentencia. 1 Acdo. Núm. Exp. 593/2017.

Carrera García Claudia y Hernández Ramírez Buenaventura vs. Mosco Lázaro Luis Felipe. Oral Familiar por Desahogada Prevención Coactores Negativa Impedimento Comunicación O. Discapacidad. 1 Acdo. Núm. Exp. 619/2023.

Delgado Flores Ana Line Ariadna vs. Maravilla Valencia Fernando Alejandro. Juic. Oral de Filia. Oral Familiar por Desahogado Requerimiento Actora Exhibe Pago Proporcional Honorarios Tutriz Provisional. 2 Acdos. Núm. Exp. 699/2021.

Domínguez Cabral Marisol del Carmen vs. C Director del Registro Civil de la Ciudad de México. Oral Familiar Autr. Apoderado Legal Actora VII Parrafo 112. 1 Acdo. Núm. Exp. 406/2023.

Gamboa Philpson Alexa y Mizrahi Fernández Daniel. Especial Familiar Desechamiento. 1 Acdo. Núm. Exp. 649/2023.

Hernández Martínez Catalina y Téllez Bárcenas David. Especial Familiar Comparecencia Ratif. Desistimiento de la Instancia. 1 Acdo. Núm. Exp. 343/2023.

Hernández Ruíz Óscar y Rodríguez Saad Martha. Juris. Voluntaria Familiar por Desistidos Promoventes Prueb. Testimonial, Se Cita para Sentencia. 1 Acdo. Núm. Exp. 629/2023.

Ibarra Pina Tomás vs. Verenice Hernández. Oral Familiar Se Decreta Firmeza Multa Actor. 1 Acdo. Núm. Exp. 123/2016 Tomo III.

Juárez Márquez María de Los Ángeles vs. López López Baldomero. Juic. Oral de Filia. Oral Familiar por Recibido Oficio Consejo, Se Ordena Nuevamente Remisión, Se Precise Persona Respecto de la Cual No Es Concedida Exención de Pago. 2 Acdos. Núm. Exp. 96/2023.

Orta Sánchez Leticia. Juris. Voluntaria Familiar Sin Lugar a Tener por Reconocida Personalidad Promoventes. 1 Acdo. Núm. Exp. 33/2023.

Pérez Badillo Lizbeth vs. Martínez Alvarado Eduardo. Ord. Civil Familiar Sin Lugar a Tener por Exhibida Minuta Diligenciada Registro Civil, Copia Simple Ilegible. 1 Acdo. Núm. Exp. 760/2019 Tomo II.

Quintanilla Olvera Dagoberto Martín. Juris. Voluntaria Familiar por Recibido Oficio Uga, Informa Imposibilidad Emisión de Turno, Tpago Insuficiente Totalidad Copias Solicitadas. 2 Acdos. Núm. Exp. 566/2023.

Romero Acosta Carmen vs. Dorantes Aguilar Sabino Manuel. Ord. Civil Familiar Se Reserva Orden Oficio Archivo Judicial, Uga, Informe Diligenciación de Oficio y Remita Minuta. 1 Acdo. Núm. Exp. 273/2019.

Villalpando González Mónica Guadalupe vs. García Pineda Luis Enrique. Oral Familiar Se Ordena Expedición Copias Certificadas Parte Actora. 1 Acdo. Núm. Exp. 1103/2022.

AUDIENCIAS

Martínez Martínez Marlen vs. Tinajero Tejeda Salvador. Aud. de Juic. Oral Familiar. 1 Audiencia. Núm. Exp. 930/2022.

Villar Jarquín Luisa Fernanda vs. Marron Yáñez Alberto Ángel. Aud. de Juic. Oral Familiar. 1 Audiencia. Núm. Exp. 466/2023.

SENTENCIAS DEFINITIVSA DEL 11 DE JULIO DEL 2023

Hernández Ruíz Óscar y Rodríguez Saad Martha. Juris. Voluntaria Familiar Sent. Escrita 1 Núm. Exp. 629/2023

Villar Jarquín Luisa Fernanda vs. Marron Yáñez Alberto Ángel. Oral Familiar Sent. Escrita 1 Núm. Exp. 466/2023

LA SECRETARIA DE ACUERDOS
LIC. ERÉNDIRA SEGURA YÁÑEZ

NOVENO DE PROCESO ORAL EN MATERIA FAMILIAR

SECRETARÍA "A"
ACUERDOS DEL 11 DE JULIO DEL 2023

Álvarez Barrientos Irene. Oral Familiar 1 Acdo. Núm. Exp. 781/2021.

Bautista Romero María Estela vs. Darío Martínez Ángeles su Sucesión y Gema Coral Saucedo Beltrán. Oral Familiar Sent. Causa Ejecutoria. 2 Acdos. Núm. Exp. 317/2021.

De León Viscaya Orlando vs. Olvera García Susan Nefertari Belén. Juic. Oral de Filia. Oral Familiar Desechamiento. 1 Acdo. Núm. Exp. 597/2023.

Dehesa Reyes Juana. Juris. Voluntaria Familiar 1 Acdo. Núm. Exp. 464/2023.

Jaramillo David. Oral Familiar Expedientillo. 1 Acdo. Núm. Exp. 14/2020.

López Mireles Luis Enrique. Oral Familiar Expedientillo. 1 Acdo. en Expedientillo. Núm. Exp. 1061/2023 Expedientillo.

Olvera Palacios Adriana. Juris. Voluntaria Familiar 1 Acdo. Núm. Exp. 581/2023.

Pineda Maldonado Orfelina. Juris. Voluntaria Familiar 1 Acdo. Núm. Exp. 181/2023.

Polina García Nayelli Guadalupe vs. Carlos Iván Nava Cruz. Juic. Oral de Filia. Oral Familiar 1 Acdo. Núm. Exp. 41/2021.

Prado Hernández Miguel Ángel vs. Piñas Ramírez Néstor y Prado Chávez Arturo. Juic. Oral de Filia. Oral Familiar 2 Acdos. Núm. Exp. 544/2023.

Ramos Hernández Rogelio vs. Trinidad Gayosso Claudia Ángela. Juic. Oral de Filia. Oral Familiar 1 Acdo. Núm. Exp. 221/2022.

Silva Martínez Karla vs. Losada Beltrán Manuel Alejandro. Ord. Civil Oral Oral Familiar 1 Acdo. Núm. Exp. 141/2023.

Sondoval Muñoz Ma Gloria Elvia. Juris. Voluntaria Familiar 1 Acdo. Núm. Exp. 357/2023.

EL SECRETARIO JUDICIAL
LIC. MARCO ANTONIO JUÁREZ LÓPEZ

SECRETARÍA "B"
ACUERDOS DEL 11 DE JULIO DEL 2023

Aguirre Sánchez Carola Aurora vs. Héctor Leonardo Rodríguez Yáñez. Oral Familiar 2 Acdos. Núm. Exp. 128/2021.

SOLO CONSULTA
SOLO CONSULTA
SOLO CONSULTA

Andrew Coronel Angelina. Juris. Voluntaria Familiar 1 Acdo. Núm. Exp. 72/2023.
Barranco Ruíz Leticia. Juris. Voluntaria Familiar 1 Acdo. Núm. Exp. 482/2023.
Chávez Vázquez Eliel y Soriano Cruz Elizabeth. Juris. Voluntaria Oral Oral Familiar 1 Acdo. Núm. Exp. 1008/2022.
Díaz Ortuño Petra. Juris. Voluntaria Familiar 1 Acdo. Núm. Exp. 958/2022.
Enciso Barrón Mauro César. Oral Familiar 1 Acdo. Núm. Exp. 78/2021.
Espinosa Ríos Linda Ilusión vs. Jiménez Martínez Amado Arturo. Ord. Civil Oral Oral Familiar 2 Acdos. Núm. Exp. 515/2022.
Guzmán Malagón Guillermina. Juris. Voluntaria Familiar 1 Acdo. Núm. Exp. 1092/2022.
Hernández Rivera Elizabeth. Juris. Voluntaria Familiar 1 Acdo. Núm. Exp. 1155/2022.
López Morales Claudia Patricia. Juris. Voluntaria Familiar 4 Acdos. Núm. Exp. 150/2023.
Ortiz Aguilar Esteban. Ord. Civil Oral Oral Familiar 1 Acdo. Núm. Exp. 995/2022.
Reyes Pedro Jazmín Celia. Juris. Voluntaria Familiar 1 Acdo. Núm. Exp. 75/2023.
Romero Martínez Elizabeth. Oral Familiar 1 Acdo. Núm. Exp. 402/2020.
AUDIENCIA
Maya Martínez Alfonso Carlos vs. Maya Flores Tabatha. Juic. Oral de Filia. Oral Familiar. 1 Audiencia. Núm. Exp. 1131/2022.

LA SECRETARIA JUDICIAL
LIC. VIRIDIANA DURÁN RAMOS

SECRETARÍA "C"
ACUERDOS DEL 11 DE JULIO DEL 2023

. Juris. Voluntaria Familiar 1 Acdo. Núm. Exp. 583/2023.
Adán Peralta Jasmín. Oral Familiar 1 Acdo. Núm. Exp. 726/2021.
Hernández Sánchez Nancy vs. Martínez Cruz Lorenzo. Juic. Oral de Filia. Oral Familiar 1 Acdo. Núm. Exp. 309/2023.
Hernández Tovar María Juana. Juris. Voluntaria Familiar 1 Acdo. Núm. Exp. 569/2022.
Herrera Gutiérrez Patricia vs. Gutiérrez Guzmán Francisco Javier. Oral Familiar 1 Acdo. Núm. Exp. 457/2022.
Luna Jiménez Mariana y Ramírez González Raúl Rutilio. Especial Familiar 1 Acdo. Núm. Exp. 549/2023.
Mateo Amieva Beatriz y Luis Everardo de la Torre Rábago. Oral Familiar 1 Acdo. Núm. Exp. 399/2020.
Medina Díaz Laura. Juris. Voluntaria Familiar 1 Acdo. Núm. Exp. 1069/2022.
Mirela Melo Rosa. Juris. Voluntaria Familiar 1 Acdo. Núm. Exp. 306/2023.
Pérez Madrigal Claudia. Ord. Civil Oral Oral Familiar 1 Acdo. Núm. Exp. 553/2023.
Romero Guerrero Brenda Berenice vs. Meléndez Morgado Gerardo. Especial Familiar 1 Acdo. Núm. Exp. 616/2023.
Sánchez Trujillo María de Jesús y Ricardo Andrés Miranda Zepeda. Oral Familiar 1 Acdo. Núm. Exp. 249/2020.
Sistema para el Desarrollo Integral de la Familia de la Ciudad de México vs. Herrera Moreno Ma. Isabel. Juic. Oral Especial de Pérd. de la Patria Potest. Oral Familiar 1 Acdo. Núm. Exp. 1163/2021.
Sotelo Villeda Miguel Ángel. Juris. Voluntaria Familiar Dispensa de Explicación de Sentencia. 1 Acdo. Núm. Exp. 99/2023.
Villegas Barrón Verónica Arianna. Oral Familiar 1 Acdo. Núm. Exp. 189/2023.
MAL PUBLICADO
Robredo Guevara Rosa Gabriela vs. Torres Mendoza Javier. Especial Familiar Prevención. 1 Acdo. Núm. Exp. 659/2023.
SENTENCIA DEFINITIVA DEL 11 DE JULIO DEL 2023
Sotelo Villeda Miguel Ángel. Juris. Voluntaria Familiar 1 Núm. Exp. 99/2023

EL SECRETARIO JUDICIAL
LIC. JOSÉ ANTONIO MORALES FLORES

DÉCIMO DE PROCESO ORAL EN MATERIA FAMILIAR

SECRETARÍA "A"
ACUERDOS DEL 11 DE JULIO DEL 2023

Alaniz de la Rosa Rosa María vs. C Director del Registro Civil de la Ciudad de México. Ord. Civil Oral Oral Familiar 1 Acdo. Núm. Exp. 614/2022.
Loreto Sotelo Mariana y Miranda Tapia Jorge. Juris. Voluntaria Oral Oral Familiar 2 Acdos. Núm. Exp. 710/2022.
Medel Mancilla María Elena. Oral Familiar Expedientillo. 1 Acdo. Núm. Exp. 287/2016.
AUDIENCIA
Muñoz Almanza Andrea vs. García Torres Marco Antonio. Junta Anticipada Oral Familiar. 2 Audiencias. Núm. Exp. 227/2023.

LA SECRETARIA JUDICIAL POR MINISTERIO DE LEY
LIC. SANDRA IVETT COVARRUBIAS BUSTAMANTES

SECRETARÍA "B"
ACUERDOS DEL 11 DE JULIO DEL 2023

Barrera Rocha Elvira. Juris. Voluntaria Familiar 1 Acdo. Núm. Exp. 252/2023.
Basulto Hernández Marina vs. Paulino Hernández Nicolás. Juic. Oral de Filia. Oral Familiar 1 Acdo. Núm. Exp. 562/2017.
Escobar Olivares Fernando y Méndez Barud María Alejandra vs. Cárdenas Franco Milton Jorge. Oral Familiar 1 Acdo. Núm. Exp. 628/2018.
Farrera Barrón Nallely vs. Flores Romero Arturo. Oral Familiar 1 Acdo. Núm. Exp. 88/2023.
Flores Reyes Eva. Juris. Voluntaria Familiar 1 Acdo. Núm. Exp. 155/2023.
Fragoso Chávez Ana Isabel vs. Cárdenas James José Luis. Especial Familiar 1 Acdo. Núm. Exp. 665/2023.
Galicia Illescas Martha Beatriz vs. Meza Durán Juan Gabriel. Juris. Voluntaria Familiar 1 Acdo. Núm. Exp. 1172/2021.
García Sánchez Alicia vs. Campos Arenas Pedro. Especial Familiar 1 Acdo. Núm. Exp. 708/2022.
Guerra Balcázar Joaquín Venustiano. Juris. Voluntaria Familiar 1 Acdo. Núm. Exp. 550/2023.
Guzmán Ramírez Roxana Nicte-Ha Itxaes vs. Medina Carrillo José Gerardo. Juic. Oral de Filia. Oral Familiar 1 Acdo. Núm. Exp. 1192/2021.
Hernández Galeana Bonni vs. Vaquero Olivares Jáuregui. Oral Familiar 1 Acdo. Núm. Exp. 580/2023.
Linarez Zamora Roberto Manuel vs. Bárcena Ugalde Ana Elena. Especial Familiar 1 Acdo. Núm. Exp. 625/2023.
Maciel Sierra María Teresa y Maciel Sierra Gloria y Maciel Tapia María de Los Ángeles y Soltero Maciel Erick Rafael y Soltero Maciel Margarita y Soltero Alvarado José Antonio y Coyotzin Maciel Ana María y Segura Maciel Miguel Ángel y González Maciel Reyna y Segura Maciel Miguel Ángel y González Maciel Mariana y Quintero Maciel Joaquín Francisco y Maciel Sierra Eduardo vs. Maciel Tapia Israel y Tapia Sánchez María de Los Ángeles Patricia. Juic. Oral de Filia. Oral Familiar 1 Acdo. Núm. Exp. 662/2023.
Marín Faucherjane Marie. Oral Familiar 1 Acdo. en Expedientillo. Núm. Exp. 505/2023 Expedientillo.
Márquez León César Armando vs. Gordillo Bezares Joannaily. Oral Familiar 1 Acdo. Núm. Exp. 512/2020.
Méndez Ochoa María de Los Ángeles. Juris. Voluntaria Familiar 1 Acdo. Núm. Exp. 628/2023.
Munive Pompa Ivonne Magali vs. Hernández Pelcastre Roberto. Oral Familiar 1 Acdo. Núm. Exp. 145/2023.
Nava Yolanda. Juris. Voluntaria Familiar 1 Acdo. Núm. Exp. 105/2023.
Necha González Berenice y Hernández Salto Álvaro José. Juris. Voluntaria Familiar 1 Acdo. Núm. Exp. 568/2023.
Osorio Cortés Juan Carlos vs. Sosa Contreras Laura Alejandra. Especial Familiar 1 Acdo. Núm. Exp. 635/2023.
Pacheco Aguilar Pablo vs. Flores Moreno Roxana. Oral Familiar 1 Acdo. Núm. Exp. 732/2021.
Rubio Bustamante Sandra Luz vs. Alcántara Santana Luis Ángel. Oral Familiar 1 Acdo. Núm. Exp. 502/2023.
Villalba González Ana. Juris. Voluntaria Familiar 1 Acdo. Núm. Exp. 532/2023.

SOLO CONSULTA
SOLO CONSULTA
SOLO CONSULTA

AUDIENCIA
Briseño Salmerón Claudia. Aud. de Juic. Juris. Voluntaria Familiar. 1 Audiencia. Núm. Exp. 328/2023.
SENTENCIA DEFINITIVA DEL 11 DE JULIO DEL 2023
Briseño Salmerón Claudia. Juris. Voluntaria Familiar Sent. Def. 1 Núm. Exp. 328/2023

LA SECRETARIA JUDICIAL
LIC. MARÍA GUADALUPE ORTIZ VALENCIA

SECRETARÍA "C"
ACUERDOS DEL 11 DE JULIO DEL 2023

Alcaraz Rodríguez Juan Carlos. Juris. Voluntaria Familiar 1 Acdo. Núm. Exp. 146/2023.
Alemán Gracida Mirella Vianey vs. Nava Jaimes Félix. Juic. Oral de Filia. Oral Familiar Cuad. de Ejecución. 1 Acdo. en Seccion_De_Ejecución. Núm. Exp. 533/2017 de Ejecución.
Altamirano Sánchez Ambrosio Enrique vs. Morales Fonseca Rosa María. Oral Familiar 1 Acdo. Núm. Exp. 456/2023.
Arriaga García Elvira. Oral Familiar 1 Acdo. Núm. Exp. 529/2023.
Campos Ramírez Esther. Juris. Voluntaria Familiar 1 Acdo. Núm. Exp. 609/2022.
Cano Villamil María de Los Ángeles vs. Hernández Carmona Raúl. Oral Familiar 1 Acdo. Núm. Exp. 689/2021.
Castellanos Soto Rafael y Pérez Díaz Sara vs. Cortés Pérez Judith Daniela y Castellanos Pérez Rafael. Oral Familiar 1 Acdo. Núm. Exp. 989/2022.
Cuevas González Enrique Edsel. Juris. Voluntaria Familiar 1 Acdo. Núm. Exp. 629/2023.
Domínguez Jiménez Raúl Gerardo vs. Llorente Becerril Elizabeth. Juic. Oral Especial de Pérd. de la Patria Potest. Oral Familiar 1 Acdo. Núm. Exp. 473/2022.
Hernández Cruz Cristina Araceli. Juris. Voluntaria Familiar 1 Acdo. Núm. Exp. 339/2023.
Hernández Linares Ana Bertha. Juris. Voluntaria Familiar 1 Acdo. Núm. Exp. 886/2022.
Herrera Reyes Lizbeth vs. García Sánchez Alejandro. Juic. Oral de Filia. Oral Familiar 1 Acdo. Núm. Exp. 1089/2021.
Juárez Belmont Juana vs. Director General del Registro Civil de la Ciudad de México. Oral Familiar 1 Acdo. Núm. Exp. 463/2023.
León Ramírez Maricruz. Juic. Oral de Filia. Oral Familiar 1 Acdo. Núm. Exp. 246/2022.
Manzano Martínez Gloria Andrea vs. Flores Hernández Manuel de Jesús. Especial Familiar 1 Acdo. Núm. Exp. 139/2023.
Pérez Beltrán Karen Eugenia vs. Cámara Vázquez Erick Ricardo. Especial Familiar 1 Acdo. Núm. Exp. 633/2023.
Pérez Urquiza Jazmín vs. Becherell Montes de Oca Giovanni. Juic. Oral de Filia. Oral Familiar Comparecencia Entrega de Billetes de Depósito. 1 Acdo. Núm. Exp. 89/2016.
Ramírez Núñez Andrea vs. Hernández Crisanto José Manuel. Juic. Oral de Filia. Oral Familiar 1 Acdo. Núm. Exp. 29/2022.
Reséndiz López Ángel Valentín vs. Dávila Martínez Félix. Juic. Oral de Filia. Oral Familiar 1 Acdo. Núm. Exp. 886/2021.
Rodríguez Olivares Nancy Danae vs. Rocha Flores Andrés. Juic. Oral de Filia. Oral Familiar 1 Acdo. Núm. Exp. 663/2023.
Sánchez Pérez Eduardo vs. Escutia Rojas Marcela. Juic. Oral de Filia. Oral Familiar 1 Acdo. Núm. Exp. 543/2023.
Secreto. Especial Familiar 1 Acdo. Núm. Exp. 286/2023.
Suárez Hernández Armando Enrique. Juic. Oral de Filia. Oral Familiar Cuad. de Amp. 168/2023-III. 1 Acdo. en Amparo. Núm. Exp. 789/2022 Amparo 168/2023-III.
Tapia Vázquez María del Consuelo y Páez Tenorio Abraham. Juris. Voluntaria Familiar 1 Acdo. Núm. Exp. 249/2023.
Valle García Claudia. Juris. Voluntaria Familiar 1 Acdo. Núm. Exp. 409/2023.
Villagómez Magaña Jhovana. Juris. Voluntaria Familiar 1 Acdo. Núm. Exp. 626/2023.
AUDIENCIAS
Godínez Vilchis María Dolores. Aud. de Juic. Juris. Voluntaria Familiar. 1 Audiencia. Núm. Exp. 360/2023.
Hernández López Felipa. Aud. de Juic. Juris. Voluntaria Familiar. 1 Audiencia. Núm. Exp. 69/2023.
Sánchez Elena. Aud. de Juic. Juris. Voluntaria Familiar. 1 Audiencia. Núm. Exp. 333/2023.

LA SECRETARIA JUDICIAL AUXILIAR
LIC. NALLELY BAZA DE LA CRUZ

SOLO CONSULTA
SOLO CONSULTA
SOLO CONSULTA

JUZGADOS DE TUTELA DE DERECHOS HUMANOS

PRIMERO DE TUTELA DE DERECHOS HUMANOS A CARGO DEL PODER JUDICIAL DE LA CIUDAD DE MÉXICO

SECRETARÍA "A"
ACUERDOS DEL 11 DE JULIO DEL 2023

Becerril Velázquez Rosalba Hermelinda vs. Directora General del Registro Civil de la Ciudad de México y Jefatura de Unidad Departamental de Juzgado Central y de Vinculación Interinstitucional. Protección Efectiva de Derechos Tutela de Derechos Humanos Acdo. de Copias y Devolución de Documentos. 1 Acdo. Núm. Exp. 7/2023.

EL SECRETARIO DE ACUERDOS
LIC. ENRIQUE GALLEGOS PÉREZ

SEGUNDO DE TUTELA DE DERECHOS HUMANOS A CARGO DEL PODER JUDICIAL DE LA CIUDAD DE MÉXICO

SECRETARÍA "A"
ACUERDOS DEL 11 DE JULIO DEL 2023

NO PUBLICADO
Treviño Becerra Alejandro vs. Alcaldesa de Cuauhtémoc. Protección Efectiva de Derechos Tutela de Derechos Humanos 1 Acdo. Núm. Exp. 16/2023.

EL SECRETARIO DE ACUERDOS
LIC. AGUSTÍN ISIDRO DOMÍNGUEZ ORTIZ

TRIGÉSIMO OCTAVO EN MATERIA PENAL DE PROCESO ESCRITO Y DE TUTELA DE DERECHOS HUMANOS DE LA CIUDAD DE MÉXICO

SECRETARÍA "A"
ACUERDOS DEL 11 DE JULIO DEL 2023

Méndez Verdiguel Susana Silvia vs. Alcaldía Azcapotzalco de la Ciudad de México. Protección Efectiva de Derechos Tutela Efectiva de Derechos Humanos 1 Acdo. Núm. Exp. 3/2023.

LA SECRETARIA DE ACUERDOS
LIC. ANA LIDIA CASTILLO DÍAZ

SOLO CONSULTA
SOLO CONSULTA
SOLO CONSULTA

TRIBUNALES EN MATERIA LABORAL

PRIMER TRIBUNAL LABORAL DE ASUNTOS COLECTIVOS DE LA CIUDAD DE MÉXICO

SECRETARÍA "A"
ACUERDOS DEL 11 DE JULIO DEL 2023

Asociación Sindical de Trabajadores del Instituto de Vivienda de la Ciudad de México vs. Instituto de Vivienda de la Ciudad de México. Proced. de Huelga Laboral 1 Acdo. Núm. Exp. 45/2023.
Sindicato Nacional de Trabajadores y Empleados en Oficinas Particulares, Empresas de Servicios Al Público y Privadas Similares y Conexos de la República Mexicana vs. Sindicato Nacional de Trabajadores y Empleados de la Industria Metálica en General de la República Mexicana vs. Dimeyco, S.A. Proced. Especial (Colectivo) Laboral 1 Acdo. Núm. Exp. 37/2023.
Sindicato de la Unión de Trabajadores del Instituto de Educación Media Superior del Distrito Federal vs. Instituto de Educación Media Superior de la Ciudad de México. Proced. de Huelga Laboral 1 Acdo. Núm. Exp. 77/2023.
EL SECRETARIO INSTRUCTOR
LIC. ROGERIO ANTONIO DÍAZ RIVERA

SECRETARÍA "B"
ACUERDOS DEL 11 DE JULIO DEL 2023

Sindicato Fraternal de Obreros Empleados de Casas Comerciales, Agentes de Ventas, Escuelas y Oficinas Particulares en el D. F vs. Odem Internacional S.A. de C.V. Proced. de Huelga Laboral 1 Acdo. Núm. Exp. 140/2023.
Sindicato Revolucionario de Trabajadores y Empleados de la Industria Editorial, de Las Artes Gráficas, de la Industria Vidriera, Sus Similares y Conexos de la República Mexicana vs. Essilor México, S.A. de C.V. Proced. de Huelga Laboral 1 Acdo. Núm. Exp. 66/2022.
Sindicato de Obreros y Empleados de Las Plantas Envasadoras y Distribuidoras de Gas, Combustibles, Similares y Conexos de la República Mexicana vs. Compañía Mexicana de Gas Combustible, S.A. de C.V. Proced. de Huelga Laboral 1 Acdo. Núm. Exp. 34/2022.
Sindicato de Obreros y Empleados de Las Plantas Envasadoras y Distribuidoras de Gas, Combustibles, Similares y Conexos de la República Mexicana vs. Gas Licuado de México S.A. de C.V. Proced. de Huelga Laboral 1 Acdo. Núm. Exp. 32/2022.
LA SECRETARIA INSTRUCTORA
LIC. OFELIA GARCÍA FLORES

PRIMER TRIBUNAL LABORAL DE ASUNTOS INDIVIDUALES DE LA CIUDAD DE MÉXICO

SECRETARÍA "A"
ACUERDOS DEL 11 DE JULIO DEL 2023

Galarza Toribio Jesús vs. Grupo Simose S.A. de C.V. Proced. Ord. (Individual) Laboral Acdo. Exh. Queretaro. 1 Acdo. en Exhorto. Núm. Exp. 1015/2023.
Jiménez Almeida Juan Antonio vs. Triple I S.A. de C.V. Desarrollo Mextame S.A. de C.V. Nueva Waltmar de México S de R. L de C.V. y Sánchez Sifuentes Baltazar. Proced. Ord. (Individual) Laboral Acdo. Exh. Tabasco. 1 Acdo. en Exhorto. Núm. Exp. 875/2023.
Martínez Araiza Jesús Alberto vs. Aramark México S.A. de C.V. Proced. Ord. (Individual) Laboral Acdo. Exh. Irapuato. 1 Acdo. Núm. Exp. 951/2023.
Ruíz Veloz Jesús Samuel vs. Servicios Especializados de Investigación y Custodia S.A. de C.V. Proced. Ord. (Individual) Laboral Acdo. Exh. Sonora. 1 Acdo. en Exhorto. Núm. Exp. 1007/2023.
Sánchez Guillén Brian vs. Tecnología en Seguridad Privada Ssia Q. Roo, S.A. de C.V. y Gayosso Romero Miguel Ángel. Proced. Ord. (Individual) Laboral Acdo. 1 Acdo. Núm. Exp. 55/2022.
LA SECRETARIA PROYECTISTA POR MINISTERIO LEY
LIC. NORMA ANGÉLICA RAMÍREZ OLVERA

SECRETARÍA "B"
ACUERDOS DEL 11 DE JULIO DEL 2023

Anaya García Elizabeth vs. Godo Parsa, S.A. P. I. de C.V. y Patjane Tame Alexis. Proced. Ord. (Individual) Laboral 1 Acdo. Núm. Exp. 258/2023.
Espinosa Rosete León Ricardo vs. Capital en Energías Verdes Mc Sapi de C.V. y Chapa Estrada Mauricio y Instituto Mexicano del Seguro Social y Instituto del Fondo Nacional para la Vivienda de Los Trabajadores. Proced. Ord. (Individual) Laboral 1 Acdo. Núm. Exp. 154/2022.
Martínez Coronado Gabriel vs. Janis de Toluca S.A. de C.V. y Gonzalo Muñoz Dromundo. Proced. Ord. (Individual) Laboral 1 Acdo. Núm. Exp. 654/2023.
Toral Aguirre Laura Esther vs. Centro Educativo San Jerónimo, S. C. y Rojas Córdoba Tabata Karina y González Porragas Cecilia y Ramírez Preciado Luis Gilberto. Proced. Ord. (Individual) Laboral 1 Acdo. Núm. Exp. 182/2023.
NO PUBLICADOS
Asociación de Bancos de México, A.C. vs. Jiménez Padilla Giovanna Sarahi. Proced. de Ejecc. Laboral 1 Acdo. Núm. Exp. 1012/2023.
González Guzmán Miriam Marlene vs. Grupo Consultor Supervisión y Constructor Calli, S.A. de C.V. y Galván Duarte María Soledad. Proced. Ord. (Individual) Laboral 1 Acdo. Núm. Exp. 60/2022.
EL SECRETARIO INSTRUCTOR
LIC. DANIEL VALDÉS ESCOBEDO

SEGUNDO TRIBUNAL LABORAL DE ASUNTOS INDIVIDUALES DE LA CIUDAD DE MÉXICO

SECRETARÍA "A"
ACUERDOS DEL 11 DE JULIO DEL 2023

Álvarez Rodríguez Monserrat Mitzuko vs. Biossmann, S.A. de C.V. y Hospital Ángeles, S.A. de C.V. y Casa Plarre, S.A. de C.V. vs. Instituto Mexicano del Seguro Social y Instituto del Fondo Nacional de la Vivienda para los Trabajadores y Servicio de Administración Tributaria. Proced. Ord. (Individual) Laboral Replica. 1 Acdo. Núm. Exp. 89/2023.
Avedaño Osorio Mariana vs. Stanhome de México, S.A. de C.V. Proced. Ord. (Individual) Laboral Fecha de Aud. Preliminar. 1 Acdo. Núm. Exp. 373/2023.
Bustos Ledesma Guadalupe vs. Anclo Centro, S.A. de C.V. y González Valencia Margarita. Proced. Ord. (Individual) Laboral Of Fgr 1143. 2 Acdos. Núm. Exp. 161/2023.
Calnacasco Barrientos Carlos vs. Grupo Mexicano de Seguros S.A. de C.V. Proced. Ord. (Individual) Laboral Réplica Vista Contrar. 1 Acdo. Núm. Exp. 573/2023.
Calvo Barrios Jesús Narciso vs. Del Cueto y Asociados S.A. de C.V. y del Cueto y Dondé Francisco Ángel. Proced. Ord. (Individual) Laboral Regularización Nombre. 2 Acdos. Núm. Exp. 561/2023.
Campos Álvarez Karla Ivonne vs. Camacho Olivia Carlos y Taqueria Victoria. Proced. Ord. (Individual) Laboral Manifestaciones de Contrarreplica Cierra Fase Escrita No Señala Fecha. 1 Acdo. Núm. Exp. 337/2023.
Cazares Bernal Gerardo vs. Grc Hong Kong México, S.A. de C.V. Proced. Ord. (Individual) Laboral Desahogo y Admisión. 2 Acdos. Núm. Exp. 917/2023.
Cobos Santiago Juan Carlos vs Empresa Car One del Golfo S.A. de C.V. y otro Procedimiento Ordinario (individual) Laboral. 2 Acdos Núm Exp 153/2022
Conde Rivera Evodia Juana vs. Espacios Funcionales en Madera, S.A. de C.V. y Gamma Baños y Cocinas Integrales, S.A. de C.V. y Mariscal y Fernández Jorge Armando y Calderón Sergio. Proced. Ord. (Individual) Laboral Razón y Cedula. 5 Acdos. Núm. Exp. 33/2023.
Corredor Antenas-Rosario S.a. de C.v. vs. Marquez Martinez Angel. Otros (Procedimientos Paraprocesales O Voluntarios) Laboral Paraprocesal Concluido. 1 Acdo. Núm. Exp. 737/2023.
Cruz Castro Sandra Lizeth vs. Centro de Formación Academica Rc, S. C. y Colegio Rosario Castellanos, S. C. y Gudiño Martínez César Armando y Cisneros Espinosa Velia Daniela. Proced. Ord. (Individual) Laboral Acuse Oficio. 3 Acdos. Núm. Exp. 31/2023.

SOLO CONSULTA
SOLO CONSULTA
SOLO CONSULTA

Cruz Castro Sandra Lizeth vs. Centro de Formación Academica Rc, S. C. y Colegio Rosario Castellanos, S. C. y Gudiño Martínez César Armando y Cisneros Espinosa Velia Daniela. Proced. Ord. (Individual) Laboral Razón de Cedula. 1 Acdo. en Cuad. de Amparo. Núm. Exp. 31/2023 Amparo Directo (Centro).

Cruz Castro Sandra Lizeth vs. Centro de Formación Academica Rc, S. C. y Colegio Rosario Castellanos, S. C. y Gudiño Martínez César Armando y Cisneros Espinosa Velia Daniela. Proced. Ord. (Individual) Laboral Razón de Cedula. 1 Acdo. en Cuad. de Amparo. Núm. Exp. 31/2023 Amparo Directo (Cesar).

Cruz Castro Sandra Lizeth vs. Centro de Formación Academica Rc, S. C. y Colegio Rosario Castellanos, S. C. y Gudiño Martínez César Armando y Cisneros Espinosa Velia Daniela. Proced. Ord. (Individual) Laboral Razón de Cedula. 1 Acdo. en Cuad. de Amparo. Núm. Exp. 31/2023 Amparo Directo (Velia).

Cruz Esquivel Octavio vs. SEMALYN, SA. de C.V. Procedimiento Ordinario (Individual) Laboral. 1 Acdo. Núm. Exp. 857/2023.

Cuéllar Hernández Gregorio vs. Panadería y Ruíz García Gustavo. Proced. Ord. (Individual) Laboral Acuse Oficio. 1 Acdo. Núm. Exp. 341/2023.

Danzar, S.a de C.v vs. Visuet Garcia Belen. Otros (Procedimientos Paraprocesales O Voluntarios) Laboral Paraprocesal Concluido. 1 Acdo. Núm. Exp. 947/2023.

Durán Garduño Leonor Lorena vs. Colegio Guadalupe, S. C. Proced. Ord. (Individual) Laboral Razón y Cedula. 1 Acdo. Núm. Exp. 487/2023.

E B J vs. Serviempaques Marba, S.A. de C.V. y Martínez Millán Alejandro. Proced. Ord. (Individual) Laboral Contestación de Demanda. 1 Acdo. Núm. Exp. 659/2023.

Flores Oviedo Daniel vs. El Palacio de Hierro, S.A. de C.V. Proced. Ord. (Individual) Laboral Contestación de Demanda. 1 Acdo. Núm. Exp. 533/2023.

Flores Romero Janelly vs. Ad Space & Comm Skilss, S.c. y Administradora Fibra Danhos, S.c. y Kabbaz Zaga Elvira Daniel y Cann Llamosa Susana. Procedimiento Ordinario (Individual) Laboral Razón de Cedula. 1 Acdo. Núm. Exp. 945/2023.

García Reyes Mario vs. Construyendo Obras Hacia Nuevos Caminos, S.A. de C.V. Proced. Ord. (Individual) Laboral Oficios de Localización. 1 Acdo. Núm. Exp. 769/2023.

González Carmona Bryan Said vs. Smart Center, S.A de C.V. Procedimiento Ordinario (Individual) Laboral. 1 Acdo. Núm. Exp. 791/2023.

H M M vs. Pharma Plus, S.A. de C.V. Proced. Ord. (Individual) Laboral Requerimiento a Oficio. 1 Acdo. Núm. Exp. 149/2023.

Hernández Arvizú Alejandro vs. Levic, S.A. de C.V. Proced. Ord. (Individual) Laboral Razón de Cedula. 1 Acdo. Núm. Exp. 961/2023.

Hernández Luna Héctor vs. Ri Constructora y Promotora, S.A. de C.V. y Jom Península, S.A. de C.V. Proced. Ord. (Individual) Laboral Razón de Cedula. 1 Acdo. Núm. Exp. 929/2023.

J C D B vs. Fundfact S.A. P. I de C.V. Proced. Ord. (Individual) Laboral Razón de Cedula. 1 Acdo. Núm. Exp. 933/2023.

Longoria Ortega Gabriela vs. Manufacturas Personalizadas, S de R. L de C.V. Proced. Especial Laboral Presenta por Correo Electrónico. 2 Acdos. Núm. Exp. 855/2023.

López López Rafael vs. Manufacturas y Estructuras E&E, S. de R. L. de C.V. Proced. Ord. (Individual) Laboral Oficio Fgr. 1 Acdo. Núm. Exp. 43/2023.

López Maldonado Alberto vs. Indra Bpo México, S.A. de C.V. Proced. Especial Laboral Desahoga Vista. 1 Acdo. Núm. Exp. 309/2023.

Luna Ham Elvia Araceli vs. Tenedora Praxis, S.A. P. I. de C.V. y Administración Empresarial Conduit, S.A. de C.V. y Servicios Río Sonaoyta, S.A. de C.V. y Contratistas Olimpo, S.A. de C.V. Proced. Ord. (Individual) Laboral Razón de Cedula. 1 Acdo. Núm. Exp. 685/2023.

Luna Sandoval César Alberto vs. Consorcio Empresarial Century y Ledesma Heinrich Fabricio. Proced. Ord. (Individual) Laboral Desahogo y Admisión. 2 Acdos. Núm. Exp. 905/2023.

Martínez Martínez Berenice vs. Royal Recruitment de México S.A. de C.V. Proced. Ord. (Individual) Laboral Replica. 1 Acdo. Núm. Exp. 581/2023.

Méndez España Pamela vs. Constructora Interurbana de Queretaro, S.A. de C.V. y Ingenieros Civiles Asociados, S.A. de C.V. y Ica Constructora, S.A. de C.V. y García Vallejo Guillermo. Proced. Ord. (Individual) Laboral Cotejo y Certificación. 3 Acdos. Núm. Exp. 357/2023.

Miriam Yanir Rocha Trujillo vs Servicio Continental de Mensajeria S.A. de C.V. y otros Procedimiento Ordinario (individual) Laboral. 2 Acdos Núm Exp 919/2023

Monter Álvarez Víctor Manuel vs. Grupo Renga Seguridad Privada, S.A. de C.V. Proced. Ord. (Individual) Laboral Razón de Cedula. 1 Acdo. Núm. Exp. 803/2023.

Mozo Hernández Eduardo vs. Nuestra Clave la Gestion, S.A. de C.V. Proced. Ord. (Individual) Laboral Razón y Cedula. 1 Acdo. Núm. Exp. 837/2023.

Olmedo Rodríguez Linda Beatriz vs. Automotriz Hermer, S.A. de C.V. vs. Hgsc y Saldívar Reyes Abigail. Proced. Especial Laboral Céd Dilig. Abigail. 2 Acdos. Núm. Exp. 839/2023.

P G V vs. Ingeniería y Tecnología Avanzada en Instalaciones, S.A. de C.V. y Constructora Itai, S.A. de C.V. Proced. Ord. (Individual) Laboral Razón y Cedula. 2 Acdos. Núm. Exp. 629/2023.

Padilla Aguirre José Luis vs. Dycsu, S.A. de C.V. y Revueltas Carrasco Marco Antonio y Parra González Jorge Mario y Grendys Konieezna Pawel Kentaro. Proced. Ord. (Individual) Laboral Céd Dilig. Emplaz Jorge. 4 Acdos. Núm. Exp. 781/2023.

Pelayo Riquelme Lilia Maritza vs. Oak´S Montessori School, S. C. y Oak´S Leadership School, S. C. y Reguera Tornel Alejandra. Proced. Ord. (Individual) Laboral Objeta Pruebs. Contraria. 1 Acdo. Núm. Exp. 247/2023.

Peñaloza Bobadilla Roberto vs. Nueva Walmart de México, S. de R.l de C.v. Procedimiento Ordinario (Individual) Laboral Cedula Diligenciada. 4 Acdos. Núm. Exp. 257/2023.

Ramos Coronel Claudia María y Casteleyro Figueroa Fernando Edgar y Estudillo Díaz Abelardo y Miranda Muro Irma Elena y de la O. Ramos Hugo Eduardo y Díaz Puga y Colmenares Jaime Arturo y Garay Ruíz María de Los Ángeles y Rojas Carrasco Rogelio Gerardo y Urucha Coreño Erick Samuel Raúl y Vargas Rodríguez Rafael y Arias Padilla Anna María y Nájera Soto Miguel Ángel vs. Teclo Mexicana, S.A. de C.V. Proced. de Ejecc. Laboral Acuse Oficio. 1 Acdo. Núm. Exp. 79/2022.

Ramos López Jenny vs. SEMALYN S.A. de CV . Procedimiento Ordinario (Individual) Laboral 1 Acdo. Núm. Exp. 411/2023.

Reyes Hernández Blanca vs. Torres Prado Jorge Arturo y Otros. Procedimiento Ordinario (Individual) Laboral. 1 Acdo. Núm. Exp. 153/2023.

Rodríguez Gutiérrez Belén vs. Bolaños Cruz Elvira. Proced. Ord. (Individual) Laboral Razón de Cedula. 1 Acdo. Núm. Exp. 883/2023.

Rodríguez Robles María Guadalupe vs. Industria Legna, S.A. de C.V. y y Lario Santoyo María del Pilar. Proced. Ord. (Individual) Laboral Acuse Of 1144 Inf Justif Juez. 1 Acdo. en Cuad. de Amparo. Núm. Exp. 211/2023 Amparo Indirecto.

Rojas Santos Félix Asunción vs. Cholula Analco Laura y Casados Gutiérrez Claudia Cynthia y Analco Carmen. Proced. Ord. (Individual) Laboral Razón y Cedula. 3 Acdos. Núm. Exp. 799/2023.

Roque Mejía Ricardo vs. Organismo Público Descentralizado de la Administración Pública del Distrito Federal (Hoy Ciudad de México) Denominado. Proced. Ord. (Individual) Laboral Sin Efectos Aud. 13 Jul 23. 1 Acdo. Núm. Exp. 135/2022.

Rosas Hernández Sergio Daniel vs. Silvestre Ramírez Melitón. Procedimiento Ordinario (Individual) Laboral Contestación de Demanda. 1 Acdo. Núm. Exp. 653/2023.Alatriste Zavala Melissa Ayalid vs. Burton Mary Anne. Proced. Ord. (Individual) Laboral Buzón Req. 3 Acdos. Núm. Exp. 91/2023.

Sánchez Sánchez Rosario vs. Osc Telecoms Solutions de México, S.A. de C.V. Proced. Especial Laboral Requerimiento a Oficio. 3 Acdos. Núm. Exp. 941/2023.

Trujillo Palmas María Elena vs. Operadora de Recursos Humanos Santa Fe, S. C. y Will Patricia. Proced. Ord. (Individual) Laboral Céd Sin Diig Patricia. 2 Acdos. Núm. Exp. 565/2023.

NO PUBLICADOS

L C e vs. Alta Depilación Def. Francésa, S.A. De C.V. y Tiburcio López Elizabeth Andrea y Langares Tomás y Merle Margaux y Schlemmer Nathalie. Proced. Ord. (Individual) Laboral Acuse Of 1077 Inf Justif Juez. 2 Acdos. en Cuad. de Amparo. Núm. Exp. 289/2023 Amparo Indirecto.

AUDIENCIA:

López Correa Vania Abigail vs Hispanic Teleservices de Guadalajara S.A. de C.V.. Procedimiento Ordinario (Individual) Laboral. Acta Mínima Aud Preliminar. Núm. Exp. 193/2023.

EL SECRETARIO INSTRUCTOR

LIC. SERGIO ALEJANDRO ALONSO COLEXCUA

SOLO CONSULTA
SOLO CONSULTA
SOLO CONSULTA

SECRETARÍA "B"
ACUERDOS DEL 11 DE JULIO DEL 2023

Ángeles Lara Jorge Martín vs. Construcción Infraestructura y Maquinaria, S.A. de C.V. Proced. Ord. (Individual) Laboral Oficio Infonavit. 1 Acdo. Núm. Exp. 522/2023.
Calderón Medina Camilo vs. Organismo Público Desentralizado de la Administracion Pública del Distrito Federal (Hoy Ciudad de Mexico) Denominado. Procedimiento Ordinario (Individual) Laboral Dada Deja Sin Efectos Citacion Para Audiencia. 1 Acdo. Núm. Exp. 272/2023.
Castro Galindo Dulce María del Carmen y Huerta Marroquín Víctor Manuel vs. Nacional Monte de Piedad, I.A.P. Proced. Ord. (Individual) Laboral Autoriza Personas. 1 Acdo. Núm. Exp. 242/2023.
Castro Zárate Teresa vs. Pérez Núñez Mónica María y Pérez Núñez Said Iván. Proced. Ord. (Individual) Laboral Acuse Economia. 1 Acdo. Núm. Exp. 508/2023.
Córdova Alpuin Yared vs. Comercializadora del Pan la Universal, S. de R. L. de C.V. y Surtidora de Pan Fresno, S.A. de C.V. Proced. Ord. (Individual) Laboral Oficio Imss. 2 Acdos. Núm. Exp. 884/2023.
Escobar García Arisai vs. Seguridad Privada Lo No, S.A. de C.V. y López Casilla Mario Federico. Proced. Ord. (Individual) Laboral Oficio Infonavit. 1 Acdo. Núm. Exp. 454/2023.
Fuentes Cárdenas Juan Carlos vs. Panalab México, S.A. de C.V. Proced. Ord. (Individual) Laboral Acuse Distrito. 1 Acdo. en Cuad. de Amparo. Núm. Exp. 804/2023 Amparo Indirecto 1995/2023.
G. Cantón Guerra Ana Gabriela vs. Hispanic Teleservices de Guadalajara, S.A. de C.V. Proced. Ord. (Individual) Laboral Cump. Convenio. 1 Acdo. Núm. Exp. 158/2023.
Galván Flores José Pedro vs. Cruz Romero Raúl y Malo Hernández Juan Ramón. Proced. Ord. (Individual) Laboral Ced. Diligenciada. 2 Acdos. Núm. Exp. 828/2023.
García Benítez Ángel Eduardo vs. Grupo Operativo Mart, S.A. de C.V. Proced. Ord. (Individual) Laboral Ced. Diligenciada. 1 Acdo. Núm. Exp. 970/2023.
Garza Cervera Héctor Alexis vs. Triulzi Garcíadiego Eduardo y Nicolau Gutiérrez Luis Alfonso y Padilla Rivas Adriana y Robles Beistegui Gabriel y Mueller Gastell Thomas y Oria y Anaya Jorge y Olivo Villa Octavio y López Velarde Óscar Augustó y Llano Zapatero Santiago y Jiménez Adorno Asaf y Calderón Mendoza Ricardo y del Valle Mendiola Gabriel y Carrillo Cattori Santiago y Torres Escoto Gabriel Eduardo y Silberstein Lerner Eric y Santacruz González Federico y Perezalonso Eguía Pablo y Rogel Salgado Brenda y Farah Chajin Jean Paul y Echeverría González Alejandra y Cárdenas Ortega Héctor y Domínguez Torrado Javier y Olivo Villa Octavio y Ritch, Mueller y Nicolau, S. C. Proced. Ord. (Individual) Laboral Anunciadas Pruebas. 3 Acdos. Núm. Exp. 600/2023.
Gk vs. García Alvarado y Consultores, S. C. y García Alvarado Ignacio. Proced. Ord. (Individual) Laboral Ced. Diligenciada. 1 Acdo. Núm. Exp. 78/2023.
Gómez Lázaro Patricia Aidée vs. Lender Mondo, S.A. de C.V. y Singa Profis, S.A. de C.V. y Celulares y Accesorios Sureste, S.A. de C.V. Proced. Ord. (Individual) Laboral Acuse Economia. 1 Acdo. Núm. Exp. 822/2023.
Lagos Brito Manuel vs. Gelover Ambriz, S. C y Edalgel, S. C y Gelover Escamilla Edgar Isaac y Gelover Escamilla Christian y Gelover Escamilla Aldo y Escamilla Martínez Rosa Elizabeth y Gelover Ambriz Ángel. Proced. Ord. (Individual) Laboral Ced. Diligenciada. 6 Acdos. Núm. Exp. 916/2023.
Martínez Robles Carlos Enrique vs. Servicios Técnicos de Asistencia, S. de R. L. de C.V. Proced. Ord. (Individual) Laboral Ejercicios Nva Fecha. 1 Acdo. Núm. Exp. 160/2023.
Martínez López Diego Rolando vs. Administración Corporativa, Yri, S. de R. L de C.V. Proced. Ord. (Individual) Laboral Oficio Infonavit. 1 Acdo. Núm. Exp. 512/2023.
Mendoza Rentería Francisco Daniel vs. Acojinamientos Confortables, S.A. de C.V. y International Foam Mex, S.A. de C.V. y Foam Gto, S.A. de C.V. Proced. Ord. (Individual) Laboral Ced. Diligenciada. 1 Acdo. Núm. Exp. 982/2023.
Ramírez García Esperanza y de Gante Ortega Zenaida y Apolonio Catalán Guadalupe y Canepa Hurtado Patricia vs. Servicios Especializados de Investigación y Custodia, S.A. de C.V. Proced. de Ejecc. Laboral Acuse Cclcdmx. 1 Acdo. Núm. Exp. 704/2023.
Rosas Ocampo Luis Guillermo vs. Latin Promotoria By Pae, S.A. de C.V. y Latin Promotoria y Ventas, S. de R. L. de C.V. y Paesa Outsourcing de México, S.A. de C.V. y Didi Mobility México, S.A. de C.V. Proced. Ord. (Individual) Laboral Acuse Cclcdmx. 1 Acdo. Núm. Exp. 750/2023.
Sánchez Aragón Xóchitl vs. Nueva Walmart de México, S. de R. L. de C.V. y Operadora Walmart, S de R. L. de C.V. y González Morelos Norma Angélica. Proced. Ord. (Individual) Laboral Oficio Infonavit. 1 Acdo. Núm. Exp. 102/2023.
Sánchez Maldonado Eunice Marlen vs. Frubana, S.A. de C.V. Proced. Ord. (Individual) Laboral Oficio Imss. 2 Acdos. Núm. Exp. 156/2023.
Teleinmobiliaria, S.A. de C.V. vs. Terrazas Franco Rosa Isela. Otros (Procedimientos Paraprocesales O. Voluntarios) Laboral Remite a Diverso. 2 Acdos. Núm. Exp. 1018/2023.
Torres Nava Erick Adrián y Santiago Pérez Maribel vs. Nacional Monte de Piedad, I.A.P. Proced. Ord. (Individual) Laboral Autoriza Personas. 1 Acdo. Núm. Exp. 268/2023.
Valdés García Moreno Érika Ivonne vs. Ato Administración Total, S.A. de C.V. Proced. Ord. (Individual) Laboral Admite Exh. Recordatorio. 1 Acdo. en Exhorto. Núm. Exp. 1030/2023.
Velasco García Soledad vs. Suites Florencia Motel, S.A. de C.V. y Bravo Velasco Jéssica Aidé. Proced. Ord. (Individual) Laboral Acuse Cclcdmx. 1 Acdo. Núm. Exp. 82/2023.
Vigueras Zamudio Reyna vs. Servicios Terrestres de Seguridad Privada, S.A. de C.V. Proced. Ord. (Individual) Laboral Ced. Diligenciada. 1 Acdo. Núm. Exp. 964/2023.
Villanueva Roldán Verónica vs. Comercializadora e Importadora de Artículos y Dispositivos Médicos, S.A. de C.V. Proced. Ord. (Individual) Laboral Acuse Cclcdmx. 1 Acdo. Núm. Exp. 814/2023.
AUDIENCIA
Lozano García Lucía Scarllet vs Fusion Contac Centers, S. de R.L. de C.V.. Procedimiento Ordinario (Individual) Laboral. Acta Mínima Aud Preliminar. Núm. Exp. 278/2023.
Valdés Landeros Aurora vs. Guzmán Segura Elsa Ivonne y Private Real Security, S.A. de C.V. Aud. Juic. Proced. Ord. (Individual) Laboral. 1 Audiencia. Núm. Exp. 380/2023.

SENTENCIA DEFINITIVAS DEL 11 DE JULIO DEL 2023

Valdés Landeros Aurora vs. Guzmán Segura Elsa Ivonne y Private Real Security, S.A. de C.V. Proced. Ord. (Individual) Laboral Sent. Def. 1 Sent. Def. Núm. Exp. 380/2023
EL SECRETARIO PROYECTISTA POR MINISTERIO LEY
LIC. LUIS ANTONIO ORTIZ TEXIS

TERCERO TRIBUNAL LABORAL DE ASUNTOS INDIVIDUALES DE LA CIUDAD DE MÉXICO

SECRETARÍA "A"
ACUERDOS DEL 11 DE JULIO DEL 2023

Beltrán Mendoza Isaías vs. Actividades Administrativas Integradas, S.A. Proced. Ord. (Individual) Laboral Se Notifica Sentencia. 1 Acdo. Núm. Exp. 151/2023.
Flores Flores José de Jesús vs. Telas de Pani S.A. Proced. Ord. (Individual) Laboral Se Agrega Promoción. 1 Acdo. Núm. Exp. 51/2022.
Martínez Buendía Jazmín vs. Sapi Seguridad Privada, S.A. de C.V. Proced. Ord. (Individual) Laboral Desahogo de Prevención. 1 Acdo. en Cuad. de Amparo. Núm. Exp. 53/2023.
NO PUBLICADOS
López Lemus José vs. Movilidad Interurbana Integral y Turística, S.A. P. I. de C.V. Proced. Ord. (Individual) Laboral Se Cita a Aud. Preliminar. 1 Acdo. Núm. Exp. 91/2023.
EL SECRETARIO INSTRUCTOR
LIC. JORGE VALDÉS GÓMEZ

SECRETARÍA "B"
ACUERDOS DEL 11 DE JULIO DEL 2023

Aguilar Serrano José Paollo vs. Evaluación Land, S.A. de C.V. Proced. Ord. (Individual) Laboral 1 Acdo. Núm. Exp. 722/2023.
De León Gutiérrez Moisés Omar y del Corral y del Razo María Ilda Clementina. Proced. Ord. (Individual) Laboral Se Da Vista. 1 Acdo. Núm. Exp. 678/2023.
LA SECRETARIA INSTRUCTORA
LIC. MARÍA FERNANDA VELÁZQUEZ GUZMÁN

SÓLO CONSULTA
SÓLO CONSULTA
SÓLO CONSULTA

CUARTO TRIBUNAL LABORAL DE ASUNTOS INDIVIDUALES DE LA CIUDAD DE MÉXICO

SECRETARÍA "A"
ACUERDOS DEL 11 DE JULIO DEL 2023

Bautista Hernández Santiago Margarito vs. Instituto Politécnico Nacional Escuela Superior de Ingeniería Mecánica y Eléctrica Azcapotzalco (Esime Azcapotzalco) y Castillo Castillo Alvino y Cafeteria Ojo de Agua. Proced. Ord. (Individual) Laboral Se Acuerda Promoción Actora. 1 Acdo. Núm. Exp. 89/2023.

Castillo Ríos Héctor Manuel vs. Equipos y Sistemas de Parking, S.A. de C.V. y Donasiano Mares José y Sánchez Aguilar Julieta. Proced. Ord. (Individual) Laboral Actora Formula Réplica. 1 Acdo. Núm. Exp. 563/2023.

Cruz Guillermo Francisco vs. Grupo Editorial Raf, S.A. de C.V. y Ortega Romero Fernando. Proced. Ord. (Individual) Laboral Se Acuerda Promoción Actora Id 1687983699638. 1 Acdo. Núm. Exp. 135/2022.

Gallardo Gaytán Cristopher Walter vs. Servicios Integrados Pro- Blm de México, S.A. de C.V. Proced. Ord. (Individual) Laboral Dem. Formula Contrarréplica. 1 Acdo. Núm. Exp. 369/2023.

García Tapia Israel y Luna Luna José Alfredo vs. Parroquia de Cristo Rey Leyes de Reforma y Farfán Castro Jesús Concepción Lázaro y Arquidiocesis Primada de México. Proced. Ord. (Individual) Laboral 1 Acdo. Núm. Exp. 223/2023.

Girón Cedillo Julio vs. Fulame Importación S. de R. L. de C.V. y Legend Technology S.A. de C.V. y Rarvent S. de R. L. de C.V. Proced. Ord. (Individual) Laboral Se Acuerda Promoción Actora. 1 Acdo. Núm. Exp. 157/2022.

Huerta Solís Giovanna Arisbeth vs. Comercializadora Circuito Cck, S.A. de C.V. y Operadora Circulo Cck, S.A. de C.V. Proced. Ord. (Individual) Laboral Acta Mínima Aud. Prelim. 04/07/2023. 1 Acdo. Núm. Exp. 193/2023.

López Betancourt Judit vs. Cadena Comercial Oxxo S.A. de C.V. y Martínez Raúl Lucio. Proced. Ord. (Individual) Laboral 1 Acdo. Núm. Exp. 59/2022.

Miranda Hernández Emiliano Daniel vs. Interim México Servicios S.A. de C.V. y Byjus S.A. de C.V. y Tejeda Carlos y Canales Sara. Proced. de Ejecc. Laboral Se Acuerda Promoción Actora. 1 Acdo. Núm. Exp. 713/2023.

Morán Vega Olivia vs. Colegio Guadalupe, S. C. Proced. Ord. (Individual) Laboral Actora Formula Réplica. 1 Acdo. Núm. Exp. 737/2023.

Olmedo Olvera José Ricardo vs. Grupo Display, S.A. de C.V. y Gpo. Exhibits, S.A. de C.V. Proced. Ord. (Individual) Laboral Cump. de Convenio. 1 Acdo. Núm. Exp. 49/2023.

Ortega Soto Liliana vs. It Landertek, S.A. de C.V. Proced. Ord. (Individual) Laboral Remisión a Archivo Judicial. 1 Acdo. Núm. Exp. 201/2023.

Ortiz Paredes Eric vs. Kb Tel Telecomunicaciones, S.A. de C.V. Proced. Ord. (Individual) Laboral 1 Acdo. Núm. Exp. 643/2023.

Raymundo Ramírez Gerardo vs. Estafeta Mexicana, S.A. de C.V. Proced. Ord. (Individual) Laboral Remisión a Archivo Judicial. 1 Acdo. Núm. Exp. 159/2023.

Rodríguez Camacho Ofelia vs. Proyecto Urbano Lindavista, S.A. de C.V. Proced. Ord. (Individual) Laboral 1 Acdo. Núm. Exp. 203/2023.

Torres Marín Luis Roberto vs. Grupo Consultores Seguridad Privada Integral S.A. de C.V. y Jaimes Gómez Jonathan Edwin y Solís Vázquez Rodolfo. Proced. Ord. (Individual) Laboral 1 Acdo. Núm. Exp. 253/2023.

Vázquez Santiago Victoria vs. Martínez Romero Velina Concepción y Oriol Martínez Enrique Humberto. Proced. Ord. (Individual) Laboral Actora Formula Réplica. 1 Acdo. Núm. Exp. 743/2023.

AUDIENCIA

García Barragán Michel vs. Detalles Ceramicos, S.A. de C.V. Acta Mínima de Aud. Prelim. Proced. Ord. (Individual) Laboral. 1 Audiencia. Núm. Exp. 255/2023.

Martínez Pérez César Arturo vs. Pentafonint S.A. de C.V. y Guevara Noemí. Acta Mínima de Aud. Prelim. Proced. Ord. (Individual) Laboral. 1 Audiencia. Núm. Exp. 553/2023.

LA SECRETARIA INSTRUCTORA
LIC. ANEVI LUCILA LIRA HERNÁNDEZ

SECRETARÍA "B"
ACUERDOS DEL 11 DE JULIO DEL 2023

Ana María Martínez Sánchez y Javier Moreno García vs Elvia María Cardona Medina y Alicia Cardona Medina Expediente Número: 1012/2023 Exhorto Número: 179/2023

Bojórquez Sánchez Marian Araceli vs. Section B Acsm Servicios, Sociedad Anónima de Capital Variable. Proced. Ord. (Individual) Laboral Acdo. Archivo Exhorto. 1 Acdo. Núm. Exp. 784/2023 Exh. Interno 126.

Bustos Arano Brian Uriel vs. Red Human, S.A. de C.V. y Cav Priting de México, S. C. y Ópticas Harick. Proced. Ord. (Individual) Laboral 1 Acdo. Núm. Exp. 262/2023 Reinstalación.

Díaz Saucedo Martín Celso vs. Apac, Iap, Asociación Pro Personas Con Parálisis Cerebral y Maldonado Guadalupe. Proced. Ord. (Individual) Laboral 1 Acdo. Núm. Exp. 96/2022 Reinstalación.

Frías Flores Ana Gabriela vs. Odem Internacional S.A. de C.V. vs. Odem, S.A. de C.V. Proced. Ord. (Individual) Laboral 1 Acdo. Núm. Exp. 524/2023 Reinstalación.

García Islas María Magdalena vs. Instituto Nueva Generación y Covarrubias Fernández Patricia. Proced. Ord. (Individual) Laboral 1 Acdo. Núm. Exp. 98/2022 Reinstalación.

González Mosqueda Iván vs. Infocredit, S. de R. L. de C.V. Proced. Ord. (Individual) Laboral 1 Acdo. en Cuad. de Amparo. Núm. Exp. 24/2023.

Guadalupe García Chigo vs Servicios Especializados de Investigación y Custodia, S.A. de C.V. Expediente Número: 1016/2023 Exhorto Número: 180/2023 Exhorto Para Ejecutar.

Ibarra Borja Monserrat Alejandra vs. Grupo Gayosso Sociedad Anónima de Capital Variable. Proced. Ord. (Individual) Laboral Acdo. Archivo Exhorto. 1 Acdo. Núm. Exp. 962/2023 Exh. Interno 170.

Ivan González Mosqueda vs Infocredit S. de R.L. de C.V. Número De Expediente: 24/2023 Procedimiento Ordinario Individual

Jiménez Ocampo Gilda Iliana vs. Global Servicios de Traslado de Valores, S.A. de C.V. Proced. Ord. (Individual) Laboral 1 Acdo. Núm. Exp. 478/2023 Indemnización.

Maldonado Sánchez Julieta vs. Universidad Autónoma de Yucatan. Proced. Especial Laboral Acdo. Archivo Exhorto. 1 Acdo. Núm. Exp. 828/2023 Exh. Interno 139.

Mariscurrena Bernabé Marco Antonio vs. Sátira Construcciones, S.A. de C.V. Proced. Ord. (Individual) Laboral 1 Acdo. Núm. Exp. 120/2022 Indemnización.

Martínez García Alejnadra vs. Cardif México Seguros Generales S.A. de C.V. y Otro. Proced. Ord. (Individual) Laboral Acdo. Archivo Exhorto. 1 Acdo. Núm. Exp. 356/2023 Exhorto.

Montes de Oca Ernesto Israel vs. Olac Corporación Seguridad Privada S.A. de C.V. Proced. Ord. (Individual) Laboral Acdo. Archivo Exhorto. 1 Acdo. Núm. Exp. 574/2023 Exh. Interno 96.

Navarro Bonilla Mariana Azul Estefania vs. Hartas Sánchez María Fernanda. Proced. Ord. (Individual) Laboral Acdo. Archivo Exhorto. 1 Acdo. Núm. Exp. 808/2023 Exh. Interno 135.

Pacheco Pérez Fernnado Eusebio y Castro Martínez Ingrid y Díaz de León Sánchez María Guadalupe vs. Security Private Logistik de México S.A. de C.V. y Otros y Cadena Hernández José Manuel. Proced. Ord. (Individual) Laboral Acdo. Devolución Exhorto. 1 Acdo. Núm. Exp. 930/2023 Exhorti Interno 160.

Ramírez Mendoza Jaime vs. Servicios Especializados de Investigación y Custodia, S.A. de C.V. Proced. Ord. (Individual) Laboral 1 Acdo. Núm. Exp. 910/2023 Indemnización.

Reséndiz Ruíz Bruno vs. Baza Carbajal Asunción y Milian Baza Alma Delia. Proced. Ord. (Individual) Laboral 1 Acdo. Núm. Exp. 136/2022 Reinstalación.

Rivera Hernández Martha Leticia vs. Servicios Administrativos Ck S.A. de C.V. Proced. Ord. (Individual) Laboral Acdo. Archivo Exhorto. 1 Acdo. Núm. Exp. 844/2023 Exh. Interno 142.

Rivera Soto Pedro Jesús vs. Icit Private Security México S.A. De. C.V. y Otros. Proced. Ord. (Individual) Laboral Acdo. Devolución Exhorto. 1 Acdo. Núm. Exp. 956/2023 Exh. Interno 169.

Salazar Llamas Miguel vs. Constructora del Antiplano Conasa, S.A. de C.V. Proced. Ord. (Individual) Laboral Acdo. Archivo Exhorto. 1 Acdo. Núm. Exp. 796/2023 Exh. Interno 130.

Trejo Gutiérrez Diana Laura vs. Honeyweell Centro de Invetigación y Desarrollo S. de R. L. de C.V. Proced. Ord. (Individual) Laboral Acdo. Devolución Exhorto. 1 Acdo. Núm. Exp. 932/2023 Exh. Interno 159.

SOLO CONSULTA
SOLO CONSULTA
SOLO CONSULTA

AUDIENCIA
Cerón Paredes Jaudy Guillermo vs. Difavet, S.A. de C.V. Proced. Ord. (Individual) Laboral. 1 Audiencia. Núm. Exp. 454/2023 Reinstalación.
EL SECRETARIO INSTRUCTOR
LIC. IVÁN BARRERA RODRÍGUEZ

QUINTO TRIBUNAL LABORAL DE ASUNTOS INDIVIDUALES DE LA CIUDAD DE MÉXICO

SECRETARÍA "A"
ACUERDOS DEL 11 DE JULIO DEL 2023

Aguilar Espinoza Gabriela vs. Comercializadora Oxnard, S.A. de C.V. y Mendoza Hernández Melina. Proced. Ord. (Individual) Laboral 1 Acdo. Núm. Exp. 1013/2023.
Aparicio Cea Zayra vs. Meru Logistics S.A. de C.V. Proced. Ord. (Individual) Laboral Pago. 1 Acdo. Núm. Exp. 67/2022.
Caro Ramírez José Ángel vs. Enmarosa S.A. de C.V. y Otros. Proced. Ord. (Individual) Laboral No Se Pudo Emplazar a la Parte Demandada; Se Devuelve Exh. por Correo. 5 Acdos. en Exhorto. Núm. Exp. 673/2023 Exhorto.
Chávez Romano Verónica vs. Global Transformation S.A. de C.V. y Servicio de Personal Automotriz S.A. de C.V. de R. L. y Servicio de Personal Automotriz S. de R. L. de C.V. Proced. Ord. (Individual) Laboral No Se Pudo Emplazar a la Parte Demandada. 1 Acdo. Núm. Exp. 635/2023.
Espinoza Cortés Virginia Angélica vs. Operadora de Piel y Calzado, S.A. de C.V. y Abaroa Arriaga Ricardo Armando. Proced. Ord. (Individual) Laboral Emplaz. de la Parte Demandada. 2 Acdos. Núm. Exp. 785/2023.
Flores Pérez Keyla Isabel vs. Kaloni Holding Group, S. C. y Memdicalia, S. C. y Díaz Ramírez Jorge Ariel. Proced. Ord. (Individual) Laboral Notif. Demandada. 1 Acdo. Núm. Exp. 31/2023.
Fuentes Palomares Óscar vs. Operadora del Consejo Ciudadano del Distrito Federal, A.C. Proced. Ord. (Individual) Laboral Emplaz. de la Parte Demandada. 1 Acdo. Núm. Exp. 851/2023.
García Rodríguez Alan Omar vs. Bento Soluciones S.A. de C.V. Proced. Ord. (Individual) Laboral Emplaz. de la Parte Demandada. 1 Acdo. Núm. Exp. 737/2023.
González Torres Pablo vs. Esma Instalaciones, S.A. de C.V. Proced. Ord. (Individual) Laboral Emplaz. de la Parte Demandada. 1 Acdo. Núm. Exp. 713/2023.
Hernández León Israel vs. Distribuidora Liverpool S.A. de C.V. y Servicios Especializados de Investigación y Custodia S.A. de C.V. Seicsa. Proced. Ord. (Individual) Laboral Emplazó, Se Devuelve Exhorto. 1 Acdo. Núm. Exp. 925/2023.
Lagos Fuentes Eduardo Alberto vs. Pérez Toledo Ruth Isela. Proced. Ord. (Individual) Laboral 1 Acdo. Núm. Exp. 1011/2023.
Mejía Garnica Paulino vs. Natosa Impresores, S.A. de C.V. Proced. Ord. (Individual) Laboral 1 Acdo. Núm. Exp. 1009/2023.
Ramírez Domínguez Álvaro vs. Icp Ranger Swat México S.A. de C.V. Proced. Ord. (Individual) Laboral 1 Acdo. Núm. Exp. 897/2023.
Romero Palomares Perla vs. Akuratarquitectura, S.A. de C.V. Proced. Ord. (Individual) Laboral 1 Acdo. Núm. Exp. 335/2023.
NO PUBLICADOS
Bernal Martínez Juan Eduardo vs. Pandener Sapi, de C.V. y Yusa Cui, S.A. de C.V. Proced. Ord. (Individual) Laboral 1 Acdo. Núm. Exp. 671/2023.
AUDIENCIA
Flores Pérez Keyla Isabel vs. Kaloni Holding Group, S. C. y Memdicalia, S. C. y Díaz Ramírez Jorge Ariel. Se Difiere Aud. de Juic. Proced. Ord. (Individual) Laboral. 1 Audiencia. Núm. Exp. 31/2023.
Ortiz Flores Claudio Andrés vs. Pharma Plus S.A. de C.V. Acta Minima Proced. Ord. (Individual) Laboral. 1 Audiencia. Núm. Exp. 133/2023.
Segura Rosales Juan Carlos vs. Servicios de Transportes Eléctricos de la Ciudad de México. Acta Minima Proced. Ord. (Individual) Laboral. 1 Audiencia. Núm. Exp. 245/2023.
Vázquez Reyes José Moisés vs. Cbh+ Especialistas en Innovación Médica, S.A. de C.V. Pasa a Sent. Proced. Ord. (Individual) Laboral. 1 Audiencia. Núm. Exp. 221/2023.
NO PUBLICADOS
Inclán Popoca Camilo vs. Comercializadora Crihs & Sales, S.A. de C.V. y Transportes a & L Galope, S de R. L de C.V. Acta Minima Proced. Ord. (Individual) Laboral. 1 Audiencia. Núm. Exp. 55/2023.
Romero Palomares Perla vs. Akuratarquitectura, S.A. de C.V. Acta Minima Proced. Ord. (Individual) Laboral. 1 Audiencia. Núm. Exp. 335/2023.
EL SECRETARIO INSTRUCTOR
LIC. MARTÍN GUTIÉRREZ DEL MONTE

SECRETARÍA "B"
ACUERDOS DEL 11 DE JULIO DEL 2023

Altamirando Escutia Bárbara Noemí vs. Fatiberticador Imágenes, S.A. de C.V. y Landhopper, S.A. de C.V. y Capa Roja, S.A. de C.V. y Rivera Solís Rodrigo. Proced. Ord. (Individual) Laboral Se Agrega Promoción. 1 Acdo. Núm. Exp. 530/2023.
Castillo Rivera Alejandro vs. Bebidas Tradicionales Chaneque, S. de R. L. de C.V. Proced. Ord. (Individual) Laboral Ratif. y Pago de Convenio. 1 Acdo. Núm. Exp. 498/2023.
Dávila Olivares David vs. Enosa, S.A. de C.V. y Dixon Ticonderoga Company y Dixon Comercializadora S.A. de C.V. y Grupo Fila Dixon y Nueva Wal Mart S. de R. L. de C.V. y Wal Mart de México S.A. B de C.V. Proced. Ord. (Individual) Laboral Agregar Promoción. 1 Acdo. Núm. Exp. 362/2023.
Fernández Tripp Héctor Octavio vs. Alonso Orozco Luis Alberto. Proced. Ord. (Individual) Laboral Segundo Pago de Compensación por Desistimiento. 1 Acdo. Núm. Exp. 34/2023.
González Fuertes Nancy Kimberly vs. Probiomed, S.A. de C.V. Proced. Especial Laboral Auto de Depuración. 1 Acdo. Núm. Exp. 256/2023.
Mansilla Ortega Aranza vs. Hispanic Teleservices de Guadalajara S.A. de C.V. Proced. Ord. (Individual) Laboral Se Agrega Promoción. 1 Acdo. Núm. Exp. 612/2023.
Mendoza Peña Ana Gabriela vs. Alvarado Álvarez Saúl. Proced. Ord. (Individual) Laboral Se Agrega Promoción. 1 Acdo. Núm. Exp. 448/2023.
Mier Cabrera Jennifer vs. Universidad Iberoamericana, A.C. Proced. Ord. (Individual) Laboral Hecho Superveniente. 1 Acdo. Núm. Exp. 924/2023.
Silva Quintana Rogelio vs. Fisioterapia y Labporatorio Tecnológico, S.A. P. I. de C.V. Proced. Ord. (Individual) Laboral Se Agrega Promoción. 1 Acdo. Núm. Exp. 192/2023.
Tadeo Javier Fernando vs. Tecnologías Rappi, S.A. P. I. de C.V. Proced. Ord. (Individual) Laboral Se Agrega Minuta. 1 Acdo. Núm. Exp. 474/2023.
Valdés Serna Eduardo vs. Anaya Barajas Érika Georgina. Otros (Procedimientos Paraprocesales O. Voluntarios) Laboral Se Admite Proced. Paraprocesal. 1 Acdo. Núm. Exp. 1030/2023.
De la Rosa Trejo Miguel Ángel vs. Multiproseg Servicios de Desarrollo, S.A. de C.V. Proced. Ord. (Individual) Laboral Se Agrega Promoción. 1 Acdo. Núm. Exp. 724/2023.
NO PUBLICADOS
Chirinos Ángeles Mario Alberto vs. Movilidad Integral de Vanguardia, S.A. P. I. de C.V. Proced. Ord. (Individual) Laboral Se Admite Contrarréplica y Se Señala Fecha de Aud. Preliminar. 1 Acdo. Núm. Exp. 464/2023.
Dirección de Administración Central S.A. de C.V. vs. Salazar García Beatriz Araceli. Proced. de Ejecc. Laboral Se Agrega Promoción. 1 Acdo. Núm. Exp. 694/2023.
Palma Chavira Aseret Nebraska vs. Ortega Navarrete Adrián. Proced. Ord. (Individual) Laboral Se Agrega Promoción. 1 Acdo. Núm. Exp. 684/2023.
Pérez Santin María del Rocío vs. Ávila Cortés Evaristo. Proced. Ord. (Conflicto Colectivo) Laboral Se Admite Contrarréplica y Se Señala Fecha de Aud. Preliminar. 1 Acdo. Núm. Exp. 142/2023.
Ruíz Linbares Silvia Nayeli vs. Sistemas de Fachada, S.A. de C.V. y Núñez Juárez Erick. Proced. Ord. (Individual) Laboral Se Admite Contestación. 1 Acdo. Núm. Exp. 140/2023.
Salazar García Beatriz Araceli vs. Dirección de Administración Central, S.A. de C.V. Proced. de Ejecc. Laboral Se Agrega Promoción. 1 Acdo. Núm. Exp. 476/2023.
Sánchez Sánchez Laura Susana vs. Grupo Bospatex Sapi de C.V. Proced. Ord. (Individual) Laboral Se Admite Contrarréplica y Se Señala Fecha de Aud. Preliminar. 1 Acdo. Núm. Exp. 600/2023.
EL SECRETARIO INSTRUCTOR
LIC. EDGAR GARCÍA BARRERA

SOLO CONSULTA
SOLO CONSULTA
SOLO CONSULTA

SEXTO TRIBUNAL LABORAL DE ASUNTOS INDIVIDUALES DE LA CIUDAD DE MÉXICO

SECRETARÍA "A"
ACUERDOS DEL 11 DE JULIO DEL 2023

Fernández Chagoya Melissa Aimé vs. Universidad del Claustro de Sor Juana A.C. y López- Portillo Romano Carmen Beatriz. Proced. Ord. (Individual) Laboral Informe Copred. 1 Acdo. Núm. Exp. 117/2023.
AUDIENCIA
González Gándara Marco Antonio vs. Instituto Firlefanz y Soto Ovalle Laura y Moller Arriagada Dante Hugo. Acta Mínima de Continuación de Aud. de Juic. Proced. Ord. (Individual) Laboral. 1 Audiencia. Núm. Exp. 41/2022.
EL SECRETARIO INSTRUCTOR
LIC. JOSÉ ANTONIO AGUILAR FLORES

SECRETARÍA "B"
ACUERDOS DEL 11 DE JULIO DEL 2023

Ballesteros Villalobos Cristina Elizabeth vs. Cooperativa la Cruz Azul, S. C. L, y Médica Azul, S.A. de C.V. Proced. Ord. (Individual) Laboral Conflicto Competencial. 1 Acdo. Núm. Exp. 904/2023.
López Ávalos Maricela vs. Qsm, S.A. de C.V. Proced. Especial Laboral Contestación a la Demanda. 1 Acdo. Núm. Exp. 370/2023.
Téllez Sandoval Esteban vs. Brame Comunicación Digital, S.A. de C.V. Proced. Ord. (Individual) Laboral 1 Acdo. Núm. Exp. 136/2023.
AUDIENCIA
López Torres Miriam Karina vs. Impulsora Ideal, S.A. de C.V. Acta Mínima de Aud. de Juic. (Convenio) Proced. Ord. (Individual) Laboral. 1 Audiencia. Núm. Exp. 122/2022.
LA SECRETARIA INSTRUCTORA
LIC. MAURA LIZETH AGUILAR QUEZADA

SÉPTIMO TRIBUNAL LABORAL DE ASUNTOS INDIVIDUALES DE LA CIUDAD DE MÉXICO

SECRETARÍA "A"
ACUERDOS DEL 11 DE JULIO DEL 2023

Contreras Martínez Ernesto vs. Celulares y Accesorios del Sureste, S.A. de C.V. y Ferrocarril de Cuernavaca 88, S.A. de C.V. y Mendoza de Anda Christian. Proced. Ord. (Individual) Laboral Térm. para Réplica/Bz2/No Contestada por Ferrocarril y Christian/L11ag. 1 Acdo. Núm. Exp. 419/2023.
Herrera Villazcán Dulce María vs. Distribuidora Liverpool, S.A. de C.V. Proced. Ord. (Individual) Laboral Réplica/Término para Contrarréplica/L07ag. 1 Acdo. Núm. Exp. 223/2023.
Martínez Marmolejo María Guadalupe vs. Laboratorio Médico Polanco, S.A. de C.V. y Mendoza Hernández Marco Alejandro. Proced. Ord. (Individual) Laboral Informa Ccl Invitación/Archivo General/Baja Documental. 1 Acdo. Núm. Exp. 699/2023.
Ramírez Álvarez Emmanuel vs. Li 1, S.A. de C.V. y Energain de México, S.A. de C.V. y Mexilight, S.A. de C.V. y Vital- Led Iluminación, S.A. de C.V. Proced. Ord. (Individual) Laboral Térm. para Réplica/Bla-Bzd/L10ag. 1 Acdo. Núm. Exp. 329/2023.
Reyes Meza Kaory vs. Grupo Polp, S.A. de C.V. Proced. Ord. (Individual) Laboral Térm. para Réplica/Bl2/L10ag. 1 Acdo. Núm. Exp. 517/2023.
LA SECRETARIA INSTRUCTORA
LIC. RUTH MORALES NÚÑEZ

SECRETARÍA "B"
ACUERDOS DEL 11 DE JULIO DEL 2023

Hernández Ortega Marco Antonio vs. Neoris Outsourcing Services, S.A. de C.V. Proced. Ord. (Individual) Laboral Se Previene. 1 Acdo. Núm. Exp. 994/2023.
Quintanilla Aguilar Gustavo vs. Rotoplas, S.A. de C.V. y Fideicomiso Aaa Grupo Rotoplas S.A. de C.V. Proced. Ord. (Individual) Laboral Contesta Fuera de Térm. y Aud. Preliminar. 1 Acdo. Núm. Exp. 146/2023.
LA SECRETARIA INSTRUCTORA
LIC. MARÍA GUADALUPE TORRES ISLAS

OCTAVO TRIBUNAL LABORAL DE ASUNTOS INDIVIDUALES DE LA CIUDAD DE MÉXICO

SECRETARÍA "A"
ACUERDOS DEL 11 DE JULIO DEL 2023

Guerrero Gamez Vanessa vs. Afore XXI Banorte, S.A. de C.V. y Instituto del Fondo Nacional de la Vivienda para los Trabajadores y Instituto Mexicano del Seguro Social vs. a Ñ C Consultoría Empresarial, S.A. de C.V. Proced. Especial Laboral 1 Acdo. Núm. Exp. 59/2022 Seguridad Social.
Hernández Rocha Mario Alberto vs. Desarrollos Inmobiliarios Cdm, S.A. de C.V. Proced. Ord. (Individual) Laboral 1 Acdo. Núm. Exp. 781/2023.
Mulgado Martínez Rosa vs. Sindicato Nacional de Trabajadores del Seguro Social. Proced. Especial Laboral 1 Acdo. Núm. Exp. 541/2023.
Protection And Private Security Clearance, S. de R. L. de C.V. vs. Hernández Zenea Felipe. Otros (Procedimientos Paraprocesales O. Voluntarios) Laboral 1 Acdo. Núm. Exp. 639/2023.
Salazar Colín Ramón vs. Administradora Plaza del Parque S. C. y Administradora Plaza del Parque S.A. de C.V. Proced. Ord. (Individual) Laboral 1 Acdo. Núm. Exp. 655/2023.
AUDIENCIA
García Garrido María de Lourdes vs. Arsuaga Losada María del Pilar. Convn. Proced. Ord. (Individual) Laboral. 1 Audiencia. Núm. Exp. 91/2023.
Martínez González Javier vs. Reyes Retana Ricardo y Technical Armored, S.A. de C.V. y Eurotecnología en Blindaje, S.A. de C.V. vs. Etb Servicios, S.A. de C.V. Proced. Ord. (Individual) Laboral. 1 Audiencia. Núm. Exp. 1/2023.
LA SECRETARIA INSTRUCTORA
LIC. LAURA ALCALDE RODRÍGUEZ

SECRETARÍA "B"
ACUERDOS DEL 11 DE JULIO DEL 2023

Eas Systems, S. de R. L. de C.V. vs. Núñez Cruz Andrés. Otros (Procedimientos Paraprocesales O. Voluntarios) Laboral Archivo Judicial. 1 Acdo. Núm. Exp. 556/2023.
Hernández Hernández Marcelino vs. Saima S.A. de C.V. y Vega Ávila Ismael Felipe. Proced. Ord. (Individual) Laboral Ratifica Pruebs. en Contrario. 3 Acdos. Núm. Exp. 116/2023.
López Rojas José Antonio vs. Castellano Juan Carlos. Proced. Ord. (Individual) Laboral Se Acuerda Oficios de Juzgado de Distrito Solicita Informe Justificado. 2 Acdos. Núm. Exp. 300/2023.
Nicolás Rodríguez Aylin Xitlalli vs. Instalaciones Profesionales Lumbra S.A. de C.V. y Alcalá Russi Mario Rodrigo. Proced. Ord. (Individual) Laboral Vista Con Razon Actuarial. 1 Acdo. Núm. Exp. 612/2023.
Reta Hernández Emma Mariana vs. Grupo Cb Planeación Estratégica, S.A. de C.V. Proced. Ord. (Individual) Laboral Desahoga Prevención y Se Admite. 1 Acdo. Núm. Exp. 254/2023.
EL SECRETARIO INSTRUCTOR
LIC. JUAN DE DIOS LARA ROBLES

NOVENO TRIBUNAL LABORAL DE ASUNTOS INDIVIDUALES DE LA CIUDAD DE MÉXICO

SECRETARÍA "A"
ACUERDOS DEL 11 DE JULIO DEL 2023

Benítez Aparicio Arturo Antonio vs. Corporación Profesional Aztec, S.A. de C.V. Proced. Ord. (Individual) Laboral Acuerdo. 1 Acdo. Núm. Exp. 813/2023.
Business Tree México, S. C vs. García Mayen Luis Antonio. Otros (Procedimientos Paraprocesales O. Voluntarios) Laboral Acuerdo. 1 Acdo. Núm. Exp. 797/2023.
Cuevas Rodríguez José Eduardo vs. Rodríguez Petriz Claudia y Mendoza Rodríguez Christian Othón y Importa todo Flex Herts, S.A. de C.V. y Comercializadora Siwakk, S.A. de C.V. y Mg Logística Sin Limites, S.A. de C.V. Proced. Ord. (Individual) Laboral Acuerdo. 1 Acdo. Núm. Exp. 789/2023.
Flores Solano Luz del Carmen vs. Sistemas de Salud del Dr. Simi S.A. de C.V. Proced. Ord. (Individual) Laboral Acuerdo. 1 Acdo. Núm. Exp. 785/2023.

SOLO CONSULTA
SOLO CONSULTA
SOLO CONSULTA

Guillén Héctor Javier vs. Seguridad Privada Mega Especializada, S.A. de C.V. Proced. Ord. (Individual) Laboral Acuerdo. 1 Acdo. Núm. Exp. 841/2023.
Hernández Vásquez Balbina vs. Adloazh S.A. de C.V. Proced. Ord. (Individual) Laboral Acuerdo. 1 Acdo. Núm. Exp. 849/2023.
López Lezama José Alfredo vs. Técnicas Especiales para la Construcción, S.A. de C.V. Proced. de Ejecc. Laboral Acuerdo. 1 Acdo. Núm. Exp. 757/2023.
Martínez Ponce Luis vs. Ilsp Global Seguridad Privada, S.A. P. I. de C.V. Proced. Ord. (Individual) Laboral Acuerdo. 1 Acdo. Núm. Exp. 747/2023.
Morales González Magdalena vs. Dimensión en Tapizado, S.A. de C.V. Proced. Ord. (Individual) Laboral Acuerdo. 1 Acdo. Núm. Exp. 799/2023.
Ramírez Rosas Rodrigo vs. Corporativo Mcnemexico, S. de R. L. de C.V. Proced. Ord. (Individual) Laboral Acuerdo. 1 Acdo. Núm. Exp. 787/2023.
Sánchez Lira Angélica vs. Servicios Administrativos Walt Mart, S. de R. L. de C.V. y Operadora Walt Mart, S. de R. L. de C.V. y Nueva Walt Mart de México, S. de R. L. de C.V. Proced. Ord. (Individual) Laboral Acuerdo. 1 Acdo. Núm. Exp. 239/2023.
Servicios de Transportes Eléctricos de la Ciudad de México vs. Suárez Ortuño Simón Andrés. Otros (Procedimientos Paraprocesales O. Voluntarios) Laboral Acuerdo. 1 Acdo. Núm. Exp. 801/2023.
Wolf Fernández Alejandro vs. Joara Tutuli, S.A. de C.V. y Camou Campoy Hugo Rafael y Isa Corporativo, S.A. de C.V. y Publintegral, S.A. de C.V. Proced. Ord. (Individual) Laboral Acuerdo. 1 Acdo. Núm. Exp. 793/2023.
AUDIENCIA
Lozano Trujillo Araceli vs. Business Center Faes, S.A. de C.V. y Business Advisor Faes, S.A. de C.V. y Lattice Monterrey, S.A. de C.V. y Lattice Telecomunicaciones Personales, S.A. de C.V. y Asesorías del Centro Ramc, S.A. de C.V. y Consorcio en Asesorías de Nomina Corporativa, S.A. de C.V. y Servicios Noroeste Bpe, S.A. de C.V. y Comercialización y Publicidad en Medios Hariadar, S.A. de C.V. y Lattice Global Services, S.A. de C.V. y Goldbleum, S.A. de C.V. y Lattice Laboratorios, S. C. y Administrativa Azur S.A. de C.V. Acdo. Proced. Ord. (Individual) Laboral. 1 Audiencia. Núm. Exp. 25/2023.
EL SECRETARIO INSTRUCTOR
LIC. GUILLERMO ANTONIO MUCIÑO CHÁVEZ

SECRETARÍA "B"
ACUERDOS DEL 11 DE JULIO DEL 2023

Ángeles Ortiz Alonso Ismael vs. Blu Pro Latinoamerica, S.A. de C.V. y Maya Reyes Gabriel y Morales Carlos. Proced. Ord. (Individual) Laboral 1 Acdo. Núm. Exp. 500/2023.
Cerón Chávez Janeth vs. Global Introductora de Calidad, S. de R. L. de C.V. y Béjar Xagiola David y Uzcanga Gutiérrez Alfonso y Xagiola Daniel. Proced. Ord. (Individual) Laboral 1 Acdo. Núm. Exp. 208/2023.
García Guillén Gustavo vs. Didi Technology Servies México S.A. de C.V. y Otro. Proced. Ord. (Individual) Laboral 1 Acdo. en Exhorto. Núm. Exp. 956/2023.
García Rodríguez Miguel Ángel vs. Consultoría y Gestión de Servicios Gerenciales Ejecutivos del Envase, S.A. de C.V. y Envases Universales de México, S.A. P. I. de C.V. Proced. Ord. (Individual) Laboral 1 Acdo. Núm. Exp. 758/2023.
González Cruz Carlos Luis vs. Grupo Seinpri de México, S.A. de C.V. y Esparza López Sarahi y Pozas Martínez Juan Carlos. Proced. Ord. (Individual) Laboral 1 Acdo. Núm. Exp. 84/2023.
Gutiérrez Medel Dulce María Susana vs. Servicios de Promoción y Promotora Inteligencia Avanzada S.A. de C.V. Proced. Ord. (Individual) Laboral 1 Acdo. en Exhorto. Núm. Exp. 902/2023.
Martínez Rivas Felipe vs. Capevent, S. C y Isa Corporativo, S.A. de C.V. Proced. Ord. (Individual) Laboral 2 Acdos. Núm. Exp. 584/2023.
Martínez Rodríguez José Alberto vs. Bni Estacionamientos S.A. de C.V. y Otros. Proced. Ord. (Individual) Laboral 1 Acdo. en Exhorto. Núm. Exp. 960/2023.
Méndez Velázquez María del Socorro vs. Lv Limpieza Val, S.A. de C.V. Proced. Ord. (Individual) Laboral 3 Acdos. Núm. Exp. 622/2023.
Molina Barreras Bianca Yerania vs. Servicios Especializados de Investigación y Custodia S a de C.V. Proced. Ord. (Individual) Laboral 1 Acdo. en Exhorto. Núm. Exp. 978/2023.
Ramírez Montoya Paola Mariana vs. Sociedad Financiera Equipate S.A. de C.V. Sofom Enr y Otros. Proced. Ord. (Individual) Laboral 1 Acdo. en Exhorto. Núm. Exp. 972/2023.
Regalado Rocha Arturo Miguel vs. Ejg Phones, S.A. de C.V. Proced. Ord. (Individual) Laboral 1 Acdo. Núm. Exp. 400/2023.
Reséndiz Mora Julia vs. R&M Limpieza Corporativa, S.A. de C.V. y Martínez Gómez Evelin. Proced. Ord. (Individual) Laboral 1 Acdo. Núm. Exp. 672/2023.
Rivas Sanabria Sonia vs. Domínguez Rivera Lucía y Galán Coria Dulce María y Limpieza y Servicios, S.A. de C.V. Proced. Ord. (Individual) Laboral 2 Acdos. Núm. Exp. 560/2023.
Riviello Rodríguez Jairo Fernando vs. Satira Construcciones S.A. de C.V. Proced. Ord. (Individual) Laboral 1 Acdo. en Exhorto. Núm. Exp. 958/2023.
Rocha Ramírezs Felipe Miguel vs. Farb Comunicaciones de México Sociedad Anónima de Capital Variable y Otros y Bioxxico, Sociedad Anónima Promotora de Inversión de Capital Variable y Listo Buy, S.A. de C.V. y Alibey S.A. de C.V. Proced. Ord. (Individual) Laboral 1 Acdo. en Exhorto. Núm. Exp. 974/2023.
Saucedo Rocha José Michel vs. Mobile Solutions Telecomunicaciones, S.A. de C.V. y Mobile Solutions México, S.A. de C.V. y López López Eduardo. Proced. Ord. (Individual) Laboral 1 Acdo. Núm. Exp. 640/2023.
Sumano Montaño Daniel Germán vs. Médica Azul, S.A. de C.V. y Cooperativa la Cruz Azul, S. C. L. Proced. Ord. (Individual) Laboral 1 Acdo. en Exhorto. Núm. Exp. 982/2023.
Tecnocasa Militar Marte 2014, S.A. de C.V. vs. Yáñez Rojas Alan Hared. Otros (Procedimientos Paraprocesales O. Voluntarios) Laboral 1 Acdo. Núm. Exp. 870/2023.
AUDIENCIA
Mejía Hernández Virginia y Alonso García Víctor vs. Ambrosia León S.A. de C.V. Banquetes Ambrosia S.A. P. I. de C.V. y Prestadora de Servicios Ga, S.A. de C.V. y Ríos Espínola Alejandra y Ríos Espínola Guillermo. Proced. Especial Laboral. 1 Audiencia. Núm. Exp. 4/2022.
LA SECRETARIA INSTRUCTORA
LIC. LUZ MARÍA AGUIRRE ARCE

SOLO CONSULTA
SOLO CONSULTA
SOLO CONSULTA

EDICTOS

JUZGADO SEGUNDO DE LO CIVIL
EXP. No. 1171/2018
EDICTO No. 41

En los autos del juicio ESPECIAL HIPOTECARIO promovido por BANCO NACIONAL DEL EJÉRCITO, FUERZA AÉREA Y ARMADA, SOCIEDAD NACIONAL DE CRÉDITO, INSTITUCIÓN DE BANCA DE DESARROLLO en contra de VELÁZQUEZ LOZANO EUDI AZBETH, expediente número 1171/2018; LA C. JUEZA INTERINA Interina del Juzgado Segundo de lo Civil de Proceso escrito del Tribunal Superior de Justicia de la Ciudad de México, LICENCIADA OLIMPIA GARCÍA TORRES, ordenó notificar a la parte demandada VELÁZQUEZ LOZANO EUDI AZBETH mediante edictos, los puntos resolutivos de la Sentencia Definitiva de fecha siete de junio de dos mil veintitrés; publicaciones que deberán de publicarse EN EL BOLETÍN JUDICIAL POR DOS VECES, DE TRES EN TRES DÍAS, que en su parte conducente dice: PRIMERO.- Esta Juzgadora es competente para conocer y decidir sobre el presente juicio, en el que la vía ESPECIAL HIPOTECARIA resultó fundada, la parte actora acreditó su acción y la parte demandada se condujo en rebeldía, en consecuencia: SEGUNDO.- Se declara judicialmente el vencimiento anticipado del plazo concedido a la parte demandada EUDI AZBETH VELÁZQUEZ LOZANO para el pago del crédito otorgado en el Contrato de Crédito Simple con Garantía Hipotecaria que consta en la escritura pública número ciento cincuenta y tres de fecha ocho de marzo de dos mil doce, pasada ante la fe del Notario Público número sesenta y nueve de Mérida Yucatán, por incumplimiento con su obligación de pago. TERCERO.- Se condena a la demandada a pagarle a la parte actora BANCO NACIONAL DEL EJÉRCITO, FUERZA AÉREA Y ARMADA, SOCIEDAD NACIONAL DE CRÉDITO, INSTITUCIÓN DE BANCA DE DESARROLLO o a quien legalmente sus derechos represente, la cantidad de $160,058.29 (CIENTO SESENTA MIL CINCUENTA Y OCHO PESOS 29/100 M.N.), por concepto de CAPITAL. CUARTO.- Se condena a la parte demanda a pagarle a la parte actora o a quien legalmente sus derechos represente la cantidad de $1,377.36 (MIL TRESCIENTOS SETENTA Y SIETE PESOS 36/100 M.N.), por concepto de INTERESES ORDINARIOS, por el periodo comprendido del treinta de julio de dos mil diecisiete, al quince de agosto de dos mil diecisiete. QUINTO.- Se condena a la parte demanda a pagarle a la parte actora o a quien legalmente sus derechos represente la cantidad de $26,409.58 (VEINTISÉIS MIL CUATROCIENTOS NUEVE PESOS 58/100 M.N.) por concepto de INTERESES MORATORIOS, generados del treinta de agosto de dos mil diecisiete al quince de septiembre de dos mil dieciocho, más los que se sigan generando hasta la total liquidación del adeudo, los que deberán cuantificarse en el incidente respectivo en ejecución de sentencia. SEXTO.- Las cantidades líquidas de la condena deberá cubrirlas el demandado dentro del término de CINCO DÍAS contados a partir de que cause ejecutoria la presente resolución, en el entendido que de no hacerlo, se procederá a la ejecución legal ILEGIBLE sentencia en términos de lo dispuesto en el artículo 486 del Código de Procedimientos Civiles, haciendo trance y remate sobre el inmueble hipotecado otorgado como garantía de su parte, para con su producto hacer pago a la parte actora. SÉPTIMO.- Se absuelve a la parte demandada del pago de las cantidades reclamadas en las prestaciones e) y f), por concepto de SEGURO DE VIDA Y SEGURO CONTRA DAÑOS DE LA VIVIENDA. OCTAVO.- Se absuelve a la parte demandada de la prestación reclamada por concepto de DAÑOS Y PERJUICIOS reclamada en la prestación h). NOVENO.- No procede realizar condena en gastos y costas. DÉCIMO.- Con fundamento en lo dispuesto en el artículo 639 del Código de Procedimientos Civiles para el Distrito Federal, se ordena la notificación de los puntos resolutivos de esta sentencia al demandado EUDI AZBETH VELÁZQUEZ LOZANO, por medio de la publicación de EDICTOS en el Boletín Judicial por dos veces, de tres en tres días, por lo que proceda el encargado del turno a elaborar los mismos, quedando obligado el encargado del Archivo de la Secretaría "A" a turnar en tiempo y forma el presente. DÉCIMO PRIMERO.- NOTIFÍQUESE y cúmplase la presente resolución. ASÍ, definitivamente juzgando, lo resolvió y firma la C. Jueza Interina del Juzgado Segundo de lo Civil de Proceso Escrito del Tribunal Superior de Justicia de la Ciudad de México, Licenciada OLIMPIA GARCÍA TORRES, ante la Licenciada VERÓNICA MORALES CHÁVEZ, Secretaria de Acuerdos "A", que autoriza y da fe. DOY FE.

Ciudad de México, 14 de junio del 2023
LA SECRETARIA DE ACUERDOS "A"
LIC. VERÓNICA MORALES CHÁVEZ
7-12 F-14116030 $1,097.20

JUZGADO SEXTO DE LO CIVIL
EXP. No. 711/2018
EDICTO No. 51

EDICTOS DE REMATE
SE CONVOCA POSTORES

En cumplimiento a lo ordenado por auto dictado en audiencia de fecha siete de junio, de dos mil veintitrés, dictado en los autos del juicio ESPECIAL HIPOTECARIO promovido por BBVA MÉXICO, SOCIEDAD ANÓNIMA, INSTITUCIÓN DE BANCA MÚLTIPLE GRUPO FINANCIERO BBVA MÉXICO en contra de CESAR PEREZ URIBE Y TULIA RUIZ SÁNCHEZ, radicado en la "A", bajo el número de expediente 711/2018.- EL C. JUEZ SEXTO DE LO CIVIL DE PROCESO ESCRITO Y DE EXTINCIÓN DE DOMINIO DEL H. TRIBUNAL SUPERIOR DE JUSTICIA DE LA CIUDAD DE MÉXICO, ordenó sacar a AUDIENCIA DE REMATE EN SEGUNDA ALMONEDA, respecto del inmueble identificado como VIVIENDA NÚMERO VEINTE, CONSTRUIDA SOBRE EL LOTE SIETE, DE LA MANZANA SIETE, NÚMERO OFICIAL CIENTO CUATRO, DEL CONDOMINIO "EL PALACIO" PERTENECIENTE AL CONJUNTO URBANO SUJETO AL RÉGIMEN DE PROPIEDAD EN CONDOMINIO DE TIPO POPULAR DENOMINADO "LA FORTALEZA", UBICADO EN EL KILÓMETRO TREINTA PUNTO CINCO DE LA CARRETERA FEDERAL MÉXICO-PACHUCA, EN EL POBLADO DE SANTO TOMÁS CHICONAUTLA, MUNICIPIO DE ECATEPEC DE MORELOS, ESTADO DE MÉXICO se señalan las ONCE HORAS DEL SIETE DE AGOSTO DE DOS MIL VEINTITRÉS, por lo que de conformidad con lo dispuesto por el artículo 570 del Código de Procedimientos Civiles, publíquese el respectivo edicto, en el TABLERO DE AVISOS DE ESTE JUZGADO; BOLETÍN JUDICIAL, SECRETARIA DE ADMINISTRACIÓN Y FINANZAS DE ESTA CIUDAD y en el periódico "DIARIO IMAGEN", por una sola ocasión, debiendo mediar entre la publicación y la fecha de remate cuando menos CINCO DÍAS HÁBILES, siendo postura legal la que cubra las dos terceras partes del avalúo, siendo éste la cantidad de $934,000.00 (NOVECIENTOS TREINTA Y CUATRO MIL PESOS 00/100 M.N.), con la rebaja del veinte por ciento, resultando así la cantidad de $747,200.00 (SETECIENTOS CUARENTA Y SIETE MIL DOSCIENTOS PESOS 00/100 M.N.), debiendo los postores consignar previamente por lo menos el diez por ciento del valor del inmueble sujeto a remate. Ahora bien, toda vez que el inmueble a comento se encuentra fuera de esta Jurisdicción, atento a lo dispuesto por el artículo 572 del Código de Procedimientos Civiles, con los insertos necesarios gírese exhorto de estilo al C. JUEZ COMPETENTE EN EL MUNICIPIO DE ECATEPEC, ESTADO DE MÉXICO, para que en auxilio de las labores de este Juzgado, se sirva hacer las publicaciones de los edictos aquí ordenados, facultando al C. Juez exhortado para acordar cualquier tipo de promoción necesaria y tendiente a dar cumplimiento a lo aquí ordenado, debiendo en el auto de radicación indicar los lugares en que se llevará cabo la publicación indicada, concediendo el término de TREINTA DÍAS para la diligenciación del citado medio de comunicación procesal; en el entendido que

SOLO CONSULTA
SOLO CONSULTA
SOLO CONSULTA

tanto el certificado de libertad de gravámenes como el avalúo deberán estar vigentes el día y hora en que tendrá verificativo la Audiencia de remate, a efecto de estar en posibilidad de llevarla a cabo en este Juzgado Sexto de lo Civil de Proceso Escrito y de Extinción de Dominio de esta Ciudad, ubicado en Avenida Niños Héroes 132, Tercer Piso, Torre Sur, Colonia Doctores, Alcaldía Cuauhtémoc, en esta Ciudad de México.
LA SECRETARIA DE ACUERDOS "A"
LIC. ANA BERTHA RODRÍGUEZ GONZÁLEZ
12 F-2935718 $394.20

JUZGADO DÉCIMO DE LO CIVIL
EXP. No. 717/2021
EDICTO No. 31

EMPLAZAMIENTO
MARCOS CASTELLANOS AGUIRRE (DEMANDADO)
En los autos del Juicio ORDINARIO CIVIL promovido por VELASCO FERNÁNDEZ CELIA, en contra de MARCOS CASTELLANOS AGUIRRE, expediente Número 717/2021, la C. JUEZ DÉCIMO DE LO CIVIL dictó en auto de fecha veinte de junio del dos mil veintitrés, el cual a la letra dice: Ciudad de México, a veinte de junio del dos mil veintitrés. A sus autos el escrito de cuenta de la parte actora, como lo solicita, y con fundamento en el artículo 122 del Código de Procedimientos Civiles emplácese a la parte demandada MARCOS CASTELLANOS AGUIRRE, por medio de edictos, que se publicarán por tres veces de tres en tres días, en el BOLETÍN JUDICIAL y en el periódico DIARIO IMAGEN, haciéndosele saber que en el LOCAL DE ESTE JUZGADO, se encuentran a su disposición copias de traslado debidamente cotejadas de la demanda y documentos exhibidos por su contraria, para correrle traslado con las mismas, debiendo dar contestación a la demanda en el término de TREINTA DÍAS, debiéndose complementar tal proveído para que en los edictos contenga las prestaciones que se reclaman. NOTIFÍQUESE. LO PROVEYÓ Y FIRMA LA C. JUEZ DÉCIMO DE LO CIVIL, LICENCIADA JUDITH COVA CASTILLO ANTE EL SECRETARIO DE ACUERDOS, LICENCIADO EDGAR IVÁN RAMÍREZ JUÁREZ, ANTE QUIEN SE ACTÚA Y DA FE. DOY FE.- Con las siguientes prestaciones: A).- El otorgamiento por el demandado ante Notario Público, de la escritura de compraventa respecto del inmueble identificado y ubicado en CASA DÚPLEX NÚMERO 516, DEL GRUPO 14, DE LA SUPERMANZANA NÚMERO 1, DEL CONJUNTO HABITACIONAL NARCISO MENDOZA, HOY CON NOMENCLATURA CALLE ANDADOR QUINCE DE LA CALZADA ACOXPA, NÚMERO EXTERIOR ONCE, CASA 4, CÓDIGO POSTAL 14390, COLONIA VILLA COAPA, ALCALDÍA TLAPAN, CIUDAD DE MÉXICO, con un valor, comercial de $1,580,000.00 (UN MILLÓN QUINIENTOS OCHENTA MIL PESOS 00/100 M.N.), en términos del avalúo comercial folio número 02HUAU2106, que identificado como Anexo Uno se acompaña al presente memorial. B) El pago de gastos y costas que se originen de este juicio.
Ciudad de México, 20 de junio del 2023.
EL SECRETARIO DE ACUERDOS DEL JUZGADO DÉCIMO DE LO CIVIL
LIC. EDGAR IVÁN RAMÍREZ JUÁREZ
12-3-9 F-3352430 $760.20

JUZGADO DÉCIMO SEGUNDO DE LO CIVIL
SECRETARÍA "B"
EXP. No. 222/2017
EDICTO No. 28

EN CUMPLIMIENTO A LO ORDENADO EN PROVEÍDO DICTADO EN AUTO DE FECHA TREINTA DE MAYO DE DOS MIL VEINTITRÉS Y VEINTE DE AGOSTO DE DOS ML VEINTIUNO Y DIEZ DE ENERO DE DOS MIL VEINTE Y DIEZ DE NOVIEMBRE DE DOS MIL DIECIOCHO DEDUCIDO DEL JUICIO ORDINARIO CIVIL POR JIMÉNEZ AGUILAR ALEXIS EN CONTRA DE MARÍA GUADALUPE SANTA GARCÍA SUÁREZ Y MARICELA PALACIOS FRANCO EXPEDIENTE NÚMERO 222/2017 DICTÓ UN AUTO QUE EN SU PARTE CONDUCENTE DICE: LA SECRETARIA DE ACUERDOS "B" HACE CONSTAR: Que con esta fecha se da cuenta al titular del Juzgado con una promoción presentada el veinticuatro de mayo del dos mil veintitrés. CONSTE. DOY FE. En la Ciudad de México, a veinticinco de mayo del dos mil veintitrés. En la Ciudad de México a treinta de mayo del dos mil veintitrés. Agréguese a sus autos el escrito de cuenta por medio del cual se tiene a la parte actora por conducto de su mandataria judicial IRÁN ARACELI PERFECTO SOLÍS exhibiendo la constancia de extravío de bienes y documentos, emitida por la Fiscalía General de Justicia de la Ciudad de México, respecto de los seis ejemplares de edictos extraviados, constancia que se agrega a las presentes actuaciones para los efectos legales a que haya lugar. En atención a lo anterior, como lo solicita la promovente, elabórese de nueva cuenta los edictos ordenados en auto de fecha diez de enero del dos mil veinte, en concordancia con los autos de fechas diez de noviembre del dos mil dieciocho veinte de agosto del dos mil veintiuno, y hecho que sea quedan a disposición de la parte interesada para su gestión. CIUDAD DE MÉXICO, A VEINTE DE AGOSTO DEL DOS MIL VEINTIUNO. Dada nueva cuenta con los presentes autos, y tomando en consideración que el emplazamiento es uno de los presupuestos procesales más importantes en toda contienda judicial, por ser precisamente a través de éste que se hace saber a la parte demandada en la reconvención, que ha sido llamado a la Jurisdicción de este Juzgado en virtud de la demanda reconvencional entablada en su contra, permitiéndole con ello una adecuada defensa; además de establecer la relación jurídica procesal entre las partes (...) se hace necesario entonces, previo al estudio de fondo del presente asunto, analizar de manera oficiosa el emplazamiento practicado a la codemandada en la reconvención MA. GPE. SANTA GARCÍA SUÁREZ indistintamente MARÍA GUADALUPE SANTA GARCÍA SUÁREZ. (...) (...) En estas condiciones, la suscrita juzgadora advierte que. en el presente asunto, existen deficiencias en el emplazamiento realizado a dicha enjuiciada en la reconvención, ya que, si bien es cierto, de constancias de autos, las cuales merecen valor probatorio pleno de conformidad con los artículos 327 fracción VIII y 403 del Código de Procedimientos Civiles del Distrito Federal de aplicación de la Ciudad de México, se observa que, con fecha diez de enero del dos mil veinte se ordenó el emplazamiento a la codemandada en la reconvención MA. GPE. SANTA GARCÍA SUÁREZ indistintamente MARÍA GUADALUPE SANTA GARCÍA SUÁREZ por edictos, lo cierto es que. del análisis que se hace de los edictos publicados en el Boletín Judicial de este Tribunal y en el Periódico El Heraldo de México los días siete, once y veintidós, todos del mes de septiembre del dos mil veinte, se advierten errores en los mismos [...] [...]En ese sentido, es que el llamamiento a la aludida codemandada habría de practicarse única y exclusivamente en la acción reconvencional intentada por MARICELA PALACIOS FRANCO, en términos del auto de fecha diez de noviembre del dos mil dieciocho, no así por cuanto al diverso proveído de fecha nueve de marzo del dos mil diecisiete, juicio principal en el que no es parte, sin que de los edictos publicados en los medios de comunicación en comento se advierta que se haya transcrito la parte conducente del auto dictado el día diez de noviembre de dos mil dieciocho, en donde se lo ordenó llamar en la reconvención planteada por MARICELA PALACIOS FRANCO, en su contra; siendo que dicha circunstancia genera la presunción fundada de que a la codemandada MA. GPE. SANTA GARCÍA SUÁREZ indistintamente MARÍA GUADALUPE SANTA GARCÍA SUÁREZ se le deja en estado de indefensión al no tener la seguridad jurídica de que la misma haya sido llamada en la acción principal o en la acción reconvencional [...] En ese orden de ideas, elabórense los edictos correspondientes a fin de emplazar a la codemandada en la reconvención MA. GPE. SANTA GARCÍA SUÁREZ indistintamente MARÍA GUADALUPE SANTA GARCÍA SUÁREZ, en términos de lo ordenado en el auto de fecha diez de enero del dos mil veinte y diez de noviembre del dos mil dieciocho. [...] [...] NOTIFÍQUESE PERSONALMENTE A LA CODEMANDADA EN LA RECONVENCIÓN MA. GPE. SANTA GARCÍA SUÁREZ indistintamente MARÍA GUADALUPE SANTA GARCÍA SUÁREZ Lo proveyó y firma la C. Juez Décimo Segundo de

SOLO CONSULTA
SOLO CONSULTA
SOLO CONSULTA

lo Civil de la Ciudad de México, Licenciada PATRICIA MÉNDEZ FLORES, ante la C. Secretaria de Acuerdos "B", Licenciada MA. ELENA SÁNCHEZ SALMORÁN, que autoriza y da fe. Doy fe. Ciudad de México a diez de enero del año dos mil veinte. Agréguese a sus autos el escrito de la mandataria judicial de la parte actora, [...], y tomando en consideración que se han agotado los domicilios proporcionados por las autoridades en los oficios de búsqueda, como lo solicita, con fundamento en lo dispuesto por el artículo 122 fracción II del Código de Procedimientos Civiles. se ordena a emplazar al reconvenida MA. GPE. SANTA GARCÍA SUÁREZ conocida indistintamente Como MARÍA GUADALUPE SANTA GARCÍA SUÁREZ, por medio de Edictos, mismo que deberá publicarse por TRES VECES, de tres en tres días en el periódico "EL HERALDO DE MÉXICO" y el BOLETÍN JUDICIAL, asimismo. haciéndosele saber a la reconvenida que deberá de presentarse dentro del plazo de TREINTA DÍAS al local de este juzgado a recoger los traslados correspondientes y dentro del mismo plazo deberá dar contestación a la demanda incoada en su contra, contado a partir del día siguiente de la última publicación. [...]En la Ciudad de México, a los diez días del mes de noviembre del dos mil dieciocho. Dada nueva cuenta con las presentes actuaciones, y tomando en consideración que al ser turnados los autos originales a la vista de la suscrita juzgadora a efecto de dictar la sentencia definitiva que en derecho corresponda, ordenada en audiencia celebrada el quince de noviembre de la presente anualidad, se advierte que la demandada en el principal MARICELA PALACIOS FRANCO, ejerció acción reconvencional en contra del actor en el principal JIMÉNEZ AGUILAR ALEXIS, así como de MA. GPE. SANTA GARCÍA SUÁREZ indistintamente MARÍA GUADALUPE SANTA GARCÍA SUÁREZ, sin embargo, por auto dictado el dieciséis de abril de dos mil dieciocho, únicamente se admitió la reconvención hecha valer por la demandada, en contra de la parte actora en el principal, siendo omiso respecto de MA. GPE. SANTA GARCÍA SUÁREZ indistintamente MARÍA GUADALUPE SANTA GARCÍA SUÁREZ. De tal manera, lo correcto era ordenar correrle traslado también a MA. GPE. SANTA GARCÍA SUÁREZ indistintamente MARÍA GUADALUPE SANTA GARCÍA SUÁREZ, con la reconvención interpuesta en su contra mediante notificación personal, a fin de no vulnerar sus derechos, y para que en su caso manifestara lo que a su derecho conviniera en relación con dicha acción ejercida. [...][...]se regulariza el procedimiento únicamente en cuanto a que, mediante proveído de fecha dieciséis de abril del año en curso, ésta autoridad fue omisa en correr traslado a MA. GPE. SANTA GARCÍA SUÁREZ indistintamente MARÍA GUADALUPE SANTA GARCÍA SUÁREZ con la reconvención interpuesta en su contra por MARICELA PALACIOS FRANCO, quedando subsistentes todas y cada una de las actuaciones, ordenándose reponer el procedimiento únicamente respecto a dicha demandada en la reconvención; (...) córrase traslado a la primera de las mencionadas, para que con fundamento en el artículo 272 del Código de Procedimientos Civiles para la Ciudad de México. produzca su contestación a la acción reconvención dentro del término de NUEVE DÍAS, NOTIFÍQUESE. [...].
Ciudad de México, 30 de mayo del 2023
LA SECRETARIA DE ACUERDOS "B"
LIC. ESMERALDA CID CAMACHO
30-6-12 F-4238057 $3,095.40

JUZGADO DÉCIMO SEXTO DE LO CIVIL
EXP. No. 297/22
EDICTO No. 32

Que en los autos relativos al Juicio: ORDINARIO CIVIL, promovido por: AVELLANEDA SANTIBÁÑEZ MA. DE JESÚS, en contra de: PINEDA LÓPEZ ONOFRE, Expediente número 297/22; el C. Juez Décimo Sexto de lo Civil por Ministerio de Ley dicto auto dentro de audiencia que en su parte conducente a la letra dice: En la Ciudad de México, siendo las DIEZ HORAS CON TREINTA MINUTOS DEL DIA QUINCE DE JUNIO DEL DOS MIL VEINTITRÉS, día y hora señalados para que tenga lugar la audiencia Previa y de Conciliación y de Excepciones Procesales ... Y con fundamento en lo dispuesto por el artículo 290 del Código de Procedimientos Civiles vigente para el Distrito Federal, se ABRE EL JUICIO A PRUEBA POR EL TERMINO COMÚN DE DIEZ DÍAS A LAS PARTES PARA QUE OFREZCAN LAS PRUEBAS QUE CONSIDEREN PERTINENTES A SUS INTERESES EN EL PRESENTE ASUNTO, Y con fundamento en el artículo 639 del Código Adjetivo civil invocado, se ordena notificar mediante edictos a la demandada ONOFRE PINEDA LÓPEZ, que en el presente asunto, se ordenó abrir el juicio a prueba por el término común de diez días a las partes para que ofrezcan las pruebas que consideren pertinentes a sus intereses, ... Con lo que concluye la presente audiencia, siendo las diez horas con cuarenta y cinco minutos de la fecha antes indicada, en Unión del C. Juez Décimo Sexto Civil de Proceso escrito en la Ciudad de México, por ministerio de ley, Licenciado ROMÁN LEÓN RÍOS, ante la C. Secretaria Conciliadora Licenciada MARTHA ROSARIO RAMÍREZ VALDEZ, que autoriza y da fe. Doy fe.
Ciudad de México, 22 de junio del 2023
EL SECRETARIO DE ACUERDOS "A"
LIC. CARLOS EMILIO CARMONA
7-12 F-1304517 $388.40

JUZGADO DÉCIMO SEXTO DE LO CIVIL
SECRETARIA "A"
EXP. No. 1525/2011
EDICTO No. 33

Que en los autos relativos al juicio ESPECIAL HIPOTECARIO promovido por BBVA MÉXICO S.A. INSTITUCIÓN DE BANCA MÚLTIPLE GRUPO FINANCIERO BBVA MÉXICO VS ANGÉLICA ESPINOSA BRAVO- El C. Juez Décimo Sexto de lo Civil de Proceso Escrito por M. DE L. de la Ciudad de México, dictó un auto que a la letra dice: México, Distrito Federal, a dieciséis de noviembre del dos mil once.-(...) se tiene por presentado a: HIPOTECARIA NACIONAL S.A. DE C.V. SOCIEDAD FINANCIERA DE OBJETO MÚLTIPLE, ENTIDAD REGULADA, GRUPO FINANCIERO BBVA BANCOMER (...) demandando en la VÍA ESPECIAL HIPOTECARIA de: ESPINOSA BRAVO ANGÉLICA, el pago de las prestaciones precisadas en el escrito que se provee. Con fundamento en los artículos 468, 470, 471, 483 y demás relativos del Código de Procedimientos Civiles vigente, se admite la demanda en la vía y forma propuesta, y con la entrega de las copias simples exhibidas selladas y cotejadas córrase traslado y emplácese a la demandada para que dentro del término de QUINCE DÍAS siguientes a la fecha de practicada la diligencia respectiva, produzca su contestación con el apercibimiento de que de no hacerlo dentro del plazo concedido se presumirán confesados los hechos propios de la demanda que se deje de contestar, atento a lo dispuesto por el artículo 471 del Código de Procedimientos Civiles invocado, de igual forma se apercibe a los demandados que de no dar contestación a la demanda en tiempo y forma se le harán efectivos los apercibimientos establecidos en la ley de la materia y aplicables al caso concreto;(...) NOTIFÍQUESE. Lo proveyó y firma el C. Juez Décimo Sexto de lo Civil, Licenciado FRANCISCO CASTILLO GONZÁLEZ, ante el C. Secretario de Acuerdos que autoriza y da fe.- DOY FE.- En la Ciudad de México, a ocho de mayo del dos mil diecisiete (...) Se tiene por exhibida la Copia Certificada del Instrumento Notarial 117,962 pasada ante la fe del Notario Público número 137 de la Ciudad de México, Licenciado Carlos de Pablo Serna (...) en la que consta la FUSIÓN POR ABSORCIÓN O INCORPORACIÓN celebrada entre BBVA BANCOMER S.A. INSTITUCIÓN DE BANCA MÚLTIPLE, GRUPO FINANCIERO BBVA BANCOMER como fusionante y que subsiste e HIPOTECARIA NACIONAL S.A. DE C.V. SOCIEDAD FINANCIERA DE OBJETO MÚLTIPLE, ENTIDAD REGULADA, GRUPO FINANCIERO BBVA BANCOMER "DESITEL TECNOLOGÍA Y SISTEMAS S.A. DE C.V." y "BETESE S.A. DE C.V." (...) teniéndose como parte actora a BBVA BANCOMER S.A. INSTITUCIÓN DE BANCA MÚLTIPLE, GRUPO FINANCIERO BBVA BANCOMER; (...) NOTIFÍQUESE. Lo proveyó y firma el C. Juez Décimo Sexto de lo Civil, Licenciado CARLOS EMILIO CARMONA,

SOLO CONSULTA
SOLO CONSULTA
SOLO CONSULTA

que autoriza y da fe. - DOY FE. - En la Ciudad de México, a veinticinco de octubre de los dos mil veintiuno (...) se tiene por exhibida la Copia Certificada del Instrumento Notarial número 129,253, pasado ante la fe del Notario Público número 137 de la Ciudad de México, Licenciado CARLOS DE PABLO SERNA, mismo que se manda anexar a los antecedentes; en el que consta el cambio de denominación de la parte actora para quedar como BBVA MÉXICO, S.A., INSTITUCIÓN DE BANCA MÚLTIPLE, GRUPO FINANCIERO BBVA MÉXICO; Notifíquese.- Lo proveyó y firma el C. Juez Décimo Sexto de lo Civil Licenciado FRANCISCO CASTILLO GONZÁLEZ que provee y acuerda y el C. Secretario de Acuerdos "A" Licenciado CARLOS EMILIO CARMONA que autoriza y da fe.- Doy fe.- En la Ciudad de México, a seis de junio del dos mil veintitrés. A sus autos el escrito de cuenta del Apoderado Legal de la parte actora, en sus términos para los efectos legales a que haya lugar; se tienen por hechas las manifestaciones que vierte y como lo solicita y con fundamento en el artículo 122 fracción II del Código de Procedimientos Civiles, se ordena EMPLAZAR a la demandada ANGÉLICA ESPINOSA BRAVO, por medio de Edictos que se publicarán por TRES VECES DE TRES EN TRES DÍAS en el BOLETÍN JUDICIAL y en el periódico LA RAZÓN, debiendo mediar entre cada publicación DOS DÍAS HÁBILES, concediéndose un término de TREINTA DÍAS para contestar la demanda, término que empezara a correr a partir del día siguiente hábil de la última publicación de los medios de comunicación antes mencionados, quedando las copias de traslado en la Secretaría dentro del expediente correspondiente. Con esta fecha se pone a disposición del C. ANDRÉS ENRIQUE SÁNCHEZ CRUZ los antecedentes para que realice el turno correspondiente respecto de los edictos dentro del término de TRES DÍAS contados a partir de la fecha del presente proveído.- En cumplimiento al acuerdo plenario 06-8/2022 de fecha veintidós de febrero del año dos mil veintidós, en relación al acuerdo 19-06/2022 de fecha ocho de febrero del año en curso, ambos emitidos por el Pleno del Consejo de la Judicatura de la Ciudad de México de la Ciudad de México, y en términos de la circular CJCDMX-08/2022, publicada en el Boletín Judicial número 31 del veintitrés de Febrero del dos mil veintidós, se hace constar: "Que todas las actuaciones judiciales del expediente han sido digitalizadas y obran en expediente digital, integrado fielmente como el físico, gozando ambas versiones de los mismos efectos legales".- Notifíquese.- Y con fundamento en el artículo 115 del Código de Procedimientos Civiles, se hace del conocimiento de las partes que a partir del día primero de Junio del año en que se actúa funge como Juez Décimo Sexto de lo Civil por Ministerio de Ley Licenciado ROMÁN LEÓN RÍOS que provee y acuerda y el C. Secretario de Acuerdos "A" Licenciado CARLOS EMILIO CARMONA que autoriza y da fe.- Doy Fe.
Ciudad de México, 28 de junio del 2023
EL SECRETARIO DE ACUERDOS "A"
LIC. CARLOS EMILIO CARMONA
12-2-7 F-7753956 $2,188.20

JUZGADO DÉCIMO SÉPTIMO DE LO CIVIL
SECRETARÍA "A"
EXP. No. 927/2019
EDICTO No. 58

En cumplimiento a lo ordenado en el punto segundo resolutivo de la sentencia definitiva de fecha catorce de febrero de dos mil veintitrés; auto dictado de fecha veinticuatro de mayo y primero de junio de dos mil veintitrés, dictado en los autos del juicio EJECUTIVO MERCANTIL promovido por BANCO DEL BAJÍO, S.A. INSTITUCIÓN DE BANCA MÚLTIPLE en contra de FERNÁNDEZ EDUCACIÓN, SOCIEDAD ANÓNIMA DE CAPITAL VARIABLE, INMOBILIARIA JUAN CROMBERGER, SOCIEDAD ANÓNIMA DE CAPITAL VARIABLE , GRUPO QUMMA, SOCIEDAD ANÓNIMA BURSÁTIL DE CAPITAL VARIABLE Y FERNÁNDEZ PÉREZ LUIS GERARDO, la C. Juez Décimo Séptimo de lo Civil de Proceso Escrito, dictó una sentencia que a la letra dice:- En la Ciudad de México, a catorce de febrero de dos mil veintitrés.- VISTOS para resolver en definitiva los autos del juicio EJECUTIVO MERCANTIL promovido por BANCO DEL BAJÍO S.A. INSTITUCIÓN DE BANCA MÚLTIPLE en contra de FERNÁNDEZ EDUCACIÓN S.A. DE C.V., INMOBILIARIA JUAN CROMBERGER S.A. DE C.V., GRUPO QUMMA S.A.B. DE C.V. y LUIS GERARDO FERNÁNDEZ PÉREZ expediente 927/2019 y -RESULTANDO- -CONSIDERANDO- -RESUELVE- PRIMERO.- Ha sido procedente la vía Ejecutiva Mercantil intentada en la que resultó probada la acción ejercitada por BANCO DEL BAJÍO S.A. INSTITUCIÓN DE BANCA MÚLTIPLE en contra de FERNÁNDEZ EDUCACIÓN S.A. DE C.V., INMOBILIARIA JUAN CROMBERGER S.A. DE C.V., GRUPO QUMMA S.A.B. DE C.V. y LUIS GERARDO FERNÁNDEZ PÉREZ quienes se constituyeron en rebeldía.- SEGUNDO.- Se condena los codemandados FERNÁNDEZ EDUCACIÓN S.A. DE C.V., INMOBILIARIA JUAN CROMBERGER S.A. DE C.V., GRUPO QUMMA S.A.B. DE C.V. y LUIS GERARDO FERNÁNDEZ PÉREZ a que en el término de CINCO días hábiles contados a partir de que cause ejecutoria la presente sentencia hagan pago a la Institución de Crédito actora de la cantidad de $3,289,280.65 (TRES MILLONES DOSCIENTOS OCHENTA Y NUEVE MIL DOSCIENTOS OCHENTA PESOS 65/100, M.N.) como suerte principal y la cantidad de $52, 620.81 (CINCUENTA Y DOS MIL SEISCIENTOS VEINTE PESOS 81/100 M.N.) por concepto de intereses ordinarios, generados desde el día veinte de septiembre y hasta el día once de Diciembre del año dos mil dieciocho.- TERCERO.- Se condena los codemandados FERNÁNDEZ EDUCACIÓN S.A. DE C. V., INMOBILIARIA JUAN CROMBERGER S.A. DE C.V., GRUPO QUMMA S.A.B. DE C.V. y LUIS GERARDO FERNÁNDEZ PÉREZ a que paguen a la Institución de Crédito actora los Intereses Moratorios, generados a razón de la Tasa pactada en la cláusula SEXTA inciso C) consistente en la que se obtiene de multiplicar por 2 (dos) la Tasa Ordinaria estipulada en el inciso B del Contrato de Apertura de Crédito Simple celebrado por las partes el día quince de diciembre de dos mil dieciséis, generados desde el día veinte de septiembre de dos mil dieciocho y hasta la total solución del adeudo, mismos que deberán ser cuantificados en la etapa de ejecución de sentencia. CUARTO.- En caso de que los codemandados no hagan pago de las cantidades condenadas, se procederá al remate de los bienes que en su caso sean embargados y con su producto se procederá a hacer pago a la actora. QUINTO.- Se condena a los codemandados a pagar las costas de la presente instancia.- SEXTO.- NOTIFÍQUENSE a los codemandados los puntos resolutivos de la presente sentencia mediante edictos que deberán ser publicados tres veces de forma consecutiva, en el Boletín Judicial y en el periódico "La Razón de México" atento lo dispuesto por el artículo 1076 del Código de Comercio.- SÉPTIMO.- Notifíquese- ASÍ, Definitivamente juzgando lo resolvió y firma el C. Juez Décimo Séptimo de lo Civil de Proceso Escrito por Ministerio de Ley Licenciado Roberto López Martínez, quien actúa ante el C. Secretario de Acuerdos Licenciado Juan Raúl Valdovinos Hernández que autoriza y da fe. 927/2019.- En la Ciudad de México, a veinticuatro de mayo de dos mil veintitrés.- A sus autos el escrito de cuenta de la apoderada legal de la parte actora, y vistas las manifestaciones vertidas como lo solicita REQUIÉRASE PERSONALMENTE a la parte demandada FERNÁNDEZ EDUCACIÓN, S.A. DE C.V. INMOBILIARIA JUAN CROMBERGER, S.A. DE C.V., GRUPO QUMMA, S.A.B. DE C.V. y LUIS GERARDO FERNÁNDEZ PÉREZ, para que dentro del término de CINCO DÍAS hábiles informen el cumplimiento que hayan dado al RESOLUTIVO SEGUNDO de la SENTENCIA DEFINITIVA, de fecha catorce de febrero de dos mil veintitrés, con fundamento en el artículo 421 del Código Federal de Procedimientos Civiles, supletorio a la Materia Mercantil, con el apercibimiento que de no hacerlo se procederá a su cumplimiento forzoso.- NOTIFÍQUESE.- Lo proveyó y firma la C. Juez Décimo Séptimo de lo Civil, Licenciada MARÍA DEL ROSARIO MANCERA PÉREZ, ante el C. Secretario de Acuerdos, Licenciado ROBERTO LÓPEZ MARTÍNEZ, que autoriza y da fe.- DOY FE.- En la Ciudad de México, a primero de

SOLO CONSULTA
SOLO CONSULTA
SOLO CONSULTA

junio de dos mil veintitrés.- A sus autos el escrito de cuenta de la apoderada legal de la parte actora, vistas las manifestaciones vertidas y tomando en consideración la naturaleza del requerimiento decretado por auto de fecha veinticuatro de mayo del año en curso y que los demandados fueron emplazados por medio de edictos, en consecuencia dicho requerimiento deberá hacerse del conocimiento de los demandados por medio de edictos, mismos que deberán ser publicados por TRES VECES CONSECUTIVAS en el Boletín Judicial y en el periódico DIARIO IMAGEN de conformidad con lo dispuesto por el artículo 1076 del Código de Comercio.- NOTIFÍQUESE.- Lo proveyó y firma la C. Juez Décimo Séptimo de lo Civil, Licenciada MARÍA DEL ROSARIO MANCERA PÉREZ, ante el C. Secretario de Acuerdos, Licenciado ROBERTO LÓPEZ MARTÍNEZ, que autoriza y da fe.- DOY FE.-
Ciudad de México, 8 de junio del 2023
EL SECRETARIO DE ACUERDOS "A"
LIC. ROBERTO LÓPEZ MARTÍNEZ
10-11-12 F-14115352 $2,231.40

JUZGADO DÉCIMO OCTAVO DE LO CIVIL
SECRETARÍA "A"
EXP. No. 1155/2022
EDICTO No. 47

EMPLAZAMIENTO Y REQUERIMIENTO POR EDICTOS A: BRITISH LOGISTICS, SA. DE C.V. e IBARRA DURÁN JOSÉ HERIBERTO.
EN LOS AUTOS DEL JUICIO EJECUTIVO MERCANTIL PROMOVIDO POR TPG GRUPO PLAZA. S. DE R.L. DE C.V. EN CONTRA DE BRITISH LOGISTICS, SA. DE C.V. E IBARRA DURÁN JOSÉ HERIBERTO. EXPEDIENTE 1155/2022. EL C. JUEZ DECIMO OCTAVO DE LO CIVIL LICENCIADO MARCIAL ENRIQUE TERRÓN PINEDA POR AUTO DE DOCE DE JUNIO DE DOS MIL VEINTITRÉS, ORDENO QUE CON FUNDAMENTO EN LO DISPUESTO POR EL ARTICULO 1070 DEL CÓDIGO DE COMERCIO PARA ESTA CIUDAD SE EMPLAZARA A LOS CODEMANDADOS BRITISH LOGISTICS S.A. DE C.V. Y JOSÉ HERIBERTO IBARRA, MEDIANTE EDICTOS QUE SERÁN PUBLICADOS EN EL BOLETÍN JUDICIAL, EN EL PERIÓDICO "LA JORNADA" Y EN LA "CRÓNICA", POR TRES VECES CONSECUTIVAS, HACIÉNDOSELE SABER QUE SE LE CONCEDE EL TÉRMINO DE CUARENTA DÍAS PARA QUE MANIFIESTE EN RELACIÓN CON LA DEMANDA INCOADA EN SU CONTRA EN EL ENTENDIDO DE QUE LAS COPIAS DE TRASLADO SE ENCUENTRAN A SU DISPOSICIÓN EN LA SECRETARIA A DE ESTE JUZGADO, TERMINO EL ANTES SEÑALADO EN EL QUE SE ENCUENTRAN INCLUIDOS LOS OCHO DÍAS QUE LA LEY LE CONCEDE PARA DAR CONTESTACIÓN A LA DEMANDA. ASIMISMO, ATENTO LO DISPUESTO POR EL ARTÍCULO 535 DEL CÓDIGO DE PROCEDIMIENTOS CIVILES DE APLICACIÓN SUPLETORIA A LA LEGISLACIÓN MERCANTIL. REQUIÉRASELE A LOS CITADOS CODEMANDADOS, EN LOS EDICTOS ANTES SEÑALADOS, EL PAGO DE LA CANTIDAD REFERIDA EN EL AUTO DE EXEQUENDO, ESTO ES, USD $932.627.95 (NOVECIENTOS TREINTA Y DOS MIL SEISCIENTOS VEINTISIETE DÓLARES 95/100 MONEDA DEL CURSO LEGAL DE LOS ESTADOS UNIDOS DE NORTEAMÉRICA), POR CONCEPTO DE SUERTE PRINCIPAL Y DEMÁS ACCESORIOS, APERCIBIDOS, QUE EN CASO DE NO REALIZAR EL PAGO NI DE SEÑALAR BIENES PARA EMBARGO QUE GARANTICE LA CANTIDAD RECLAMADA, NI SEÑALAR DOMICILIO PARA LA PRÁCTICA DE LA DILIGENCIA, DESPUÉS DE LOS TRES DÍAS EN QUE SURTAN SUS EFECTOS DICHO REQUERIMIENTO, EL DERECHO DE SEÑALAR BIENES PASARA A LA PARTE ACTORA, PROCEDIÉNDOSE A TRABAR FORMALMENTE EL EMBARGO EN EL LOCAL DE ESTA JUZGADO, SIN SU PRESENCIA. "SE HACE CONSTAR, QUE TODAS LAS ACTUACIONES JUDICIALES DEL PRESENTE EXPEDIENTE HAN SIDO DIGITALIZADAS Y OBRAN LO ANTERIOR AL TENOR DEL SIGUIENTE PROVEÍDO QUE EN LO CONDUCENTE DICE: CIUDAD DE MÉXICO, TRES DE NOVIEMBRE DE DOS MIL VEINTIDÓS. "..." TÉNGASE POR PRESENTADO A PABLO FERNANDO HOYOS HOYOS, OSTENTÁNDOSE COMO ENDOSATARIO EN PROCURACIÓN DE TPG GRUPO PLAZA. S. DE R.L. DE C.V. EN TÉRMINOS DEL ENDOSO ADHERIDO EN EL DOCUMENTO BASE DE LA ACCIÓN; SEÑALANDO COMO DOMICILIO PARA OÍR Y RECIBIR NOTIFICACIONES EL QUE SE INDICA. ASIMISMO, SE TIENE POR AUTORIZADO AL PROFESIONISTA QUE SEÑALA EN TÉRMINOS DEL TERCER PÁRRAFO DEL ARTÍCULO 1069 DEL CÓDIGO DE COMERCIO. POR LO QUE DEBERÁ EXHIBIR SU CÉDULA PROFESIONAL O CARTA DE PASANTE EN LA PRIMERA DILIGENCIA EN QUE INTERVENGA. EN EL ENTENDIDO QUE, DE NO CUMPLIR CON LO ANTERIOR. PERDERÁ LA FACULTAD A QUE SE REFIERE ESTE ARTÍCULO EN PERJUICIO DE LA PARTE QUE LO HUBIERE DESIGNADO, Y ÚNICAMENTE TENDRÁ LAS QUE SE INDICAN EN EL ÚLTIMO PÁRRAFO DE ESTE ARTÍCULO; ASIMISMO TÉNGANSE POR AUTORIZADOS A LAS DEMÁS PERSONAS QUE SE NOMBRAN PARA LOS FINES PRECISADOS. DEMANDANDO EN LA VÍA EJECUTIVA MERCANTIL DE BRITISH LOGISTICS, SA. DE C.V. E IBARRA DURÁN JOSÉ HERIBERTO EL PAGO DE LA CANTIDAD DE USD$932,627.95 (NOVECIENTOS TREINTA Y DOS MIL SEISCIENTOS VEINTISIETE DÓLARES 95/100 MONEDA DEL CURSO LEGAL DE LOS ESTADOS UNIDOS DE NORTEAMÉRICA) POR CONCEPTO DE SUERTE PRINCIPAL Y DEMÁS ACCESORIOS PACTADOS, LA QUE SE ADMITE A TRÁMITE CON FUNDAMENTO EN LOS ARTÍCULOS 1°, 50, 78, 1391 A 1414 Y DEMÁS RELATIVOS Y APLICABLES DEL CÓDIGO DE COMERCIO, EN RELACIÓN CON LO DISPUESTO POR LOS ARTÍCULOS 150, 151 Y DEMÁS APLICABLES DE LA LEY GENERAL DE TÍTULOS Y OPERACIONES DE CRÉDITO, EN TAL VIRTUD SE DICTA AUTO DE EJECUCIÓN Y POR TANTO, REQUIÉRASE A LOS CODEMANDADOS PARA QUE EN EL ACTO DE LA DILIGENCIA HAGAN PAGO A LA PARTE ACTORA O A QUIEN SUS DERECHOS REPRESENTE DE LA CANTIDAD RECLAMADA MÁS ACCESORIOS PACTADOS Y NO HACIÉNDOLO EMBÁRGUENSELES BIENES DE SU PROPIEDAD SUFICIENTES A GARANTIZAR EL PAGO DE LA DEUDA. TENIÉNDOLOS EN DEPÓSITO DE LA PERSONA QUE BAJO LA RESPONSABILIDAD DE LA ACTORA SEA DESIGNADA EN EL ACTO MISMO DE LA DILIGENCIA, HECHO LO ANTERIOR CON LAS COPIAS SIMPLES EXHIBIDAS, CÓRRASE TRASLADO Y EMPLÁCESE A LOS CODEMANDADOS PARA QUE DENTRO DEL TÉRMINO DE OCHO DÍAS EFECTÚEN PAGO O SE OPONGAN A LA EJECUCIÓN DANDO CONTESTACIÓN A LA DEMANDA Y EN SU CASO, OPONGAN LAS EXCEPCIONES Y DEFENSAS QUE LEGALMENTE CORRESPONDAN. ASIMISMO, SE TIENE A LA PARTE ACTORA OFRECIENDO PRUEBAS LAS QUE SE RESERVAN DE PROVEER HASTA SU MOMENTO PROCESAL OPORTUNO. " SE HACE DEL CONOCIMIENTO DE LAS PARTES QUE EL TRIBUNAL SUPERIOR DE JUSTICIA DE ESTA CIUDAD, MOTIVADO POR EL INTERÉS DE QUE LAS PERSONAS QUE TIENEN ALGÚN LITIGIO CUENTEN CON OTRA OPCIÓN PARA SOLUCIONAR SU CONFLICTO, PROPORCIONA LOS SERVICIOS DE MEDIACIÓN A TRAVÉS DE SU CENTRO DE JUSTICIA ALTERNATIVA, DONDE SE LES ATENDERÁ EN FORMA GRATUITA, LA MEDIACIÓN NO ES ASESORÍA JURÍDICA. EL CENTRO SE ENCUENTRA UBICADO EN AVENIDA NIÑOS HÉROES 133, COLONIA DOCTORES DELEGACIÓN CUAUHTÉMOC DE ESTA CIUDAD, CÓDIGO POSTAL 06500, CON EL TELÉFONO 5134-11-00 EXTENSIONES 1460 Y 2362 SERVICIO DE MEDIACIÓN CIVIL MERCANTIL 5207-25-84 9 MEDIACIÓN.CIVIL.MERCANTIL@TSJDF.GOB.MX "...",. NOTIFÍQUESE. LO PROVEYÓ Y FIRMA EL C. JUEZ DÉCIMO OCTAVO DE LO CIVIL, LICENCIADO MARCIAL ENRIQUE TERRÓN PINEDA, ANTE A C. SECRETARIA DE ACUERDOS "A", LICENCIADA KARLA JACKELINE ÁLVAREZ FIGUEROA, CON QUIEN ACTÚA Y DA FE. DOY FE.
Ciudad de México, 27 de junio del 2023
LA SECRETARIA DE ACUERDOS "A"
LIC. KARLA JACKELINE ÁLVAREZ FIGUEROA
10-11-12 F-1828016 $2,118.60

JUZGADO VIGÉSIMO DE LO CIVIL
SECRETARÍA "A"
EXP. No. 1223/2017
EDICTO No. 64

EMPLAZAR A: IBARRA FLORES CARLOS
En los autos del JUICIO ESPECIAL HIPOTECARIO, DEL EXPEDIENTE 1223/17, promovido por HSBC MÉXICO, SOCIEDAD ANÓNIMA INSTITUCIÓN DE BANCA MÚLTIPLE, GRUPO FINANCIERO HSBC, DIVISIÓN FIDUCIARIA,

SOLO CONSULTA

EN SU CARÁCTER DE FIDUCIARIO DEL FIDEICOMISO IRREVOCABLE IDENTIFICADO CON EL NUMERO F/233595, en contra de CARLOS IBARRA FLORES, la juez dictó un auto que en su parte conducente dice. CIUDAD DE MÉXICO, A QUINCE DE DICIEMBRE DE DOS MIL DIECISIETE. Con el escrito de cuenta y demás anexos, fórmese expediente y regístrese bajo el número 1223/2017, (...) Se tienen por presentados a ALAN SALVADOR BARBA FLETES Y JACQUELINE JASSEL BARBA FLETES, en su carácter de apoderados de TERTIUS, SOCIEDAD ANÓNIMA PROMOTORA DE INVERSIÓN DE CAPITAL VARIABLE, SOCIEDAD FINANCIERA DE OBJETO MÚLTIPLE, ENTIDAD NO REGULADA, personalidad que acreditan en términos de la copia certificada de la Escritura Notarial número 96,328, antes mencionada, quien a su vez es apoderada de HSBC MÉXICO, SOCIEDAD ANÓNIMA INSTITUCIÓN DE BANCA MÚLTIPLE, GRUPO FINANCIERO HSBC, DIVISIÓN FIDUCIARIA, EN SU CARÁCTER DE FIDUCIARIO DEL FIDEICOMISO IRREVOCABLE IDENTIFICADO CON EL NÚMERO F/233595, (...) DEMANDANDO de CARLOS IBARRA FLORES, las prestaciones contenidas en el escrito de cuenta (...) SE ADMITE A TRAMITE LA DEMANDA en la vía ESPECIAL HIPOTECARIA; emplácese al demandado en el domicilio señalado y córrasele traslado con la cédula de notificación, copia simple de la demanda y documentos que se anexan, debidamente sellados y cotejados, con número de fojas que le correspondan, concediéndole el término de QUINCE DÍAS hábiles para que produzca su contestación, oponiendo únicamente las excepciones y defensas a que alude el artículo 470, del Código citado, apercibido que de no hacerlo, se tendrá por presuntivamente ciertos los hechos de la demanda, con fundamento en el artículo 271, párrafo cuarto, del Código precitado siguiéndose el juicio en su rebeldía; debiendo ser preciso en sus hechos, anexando todos los documentos que sean fundatorios o prueba de las excepciones que oportunamente llegare a esgrimir debidamente relacionadas, debiendo ofrecer las pruebas que estime pertinentes, relacionándolas con los hechos que pretende probar, con fundamento en el artículo 471, de ley en cita, así como los nombres, apellidos y domicilio de los testigos a quienes les constaren los hechos que fueren materia de la litis. (...) Ciudad de México a catorce de junio del dos mil veintitrés. [...] Toda vez que obran en autos informes de las instituciones con registro oficial de domicilios en el sentido de no contar con ninguno del demandado IBARRA FLORES CARLOS, con fundamento en el artículo 122, fracción II, del Código de procedimientos Civiles, emplácese, por medio de edictos que se publicarán por TRES VECES DE TRES EN TRES DÍAS en el Boletín Judicial y en el periódico "DIARIO DE MÉXICO" debiendo mediar entre cada publicación dos días hábiles, debiendo ser redactados de conformidad con lo dispuesto por el artículo 128 del ordenamiento legal en cita, la demandada deberá presentarse dentro del término de CUARENTA DÍAS, en la Secretaria de Acuerdos "A", del Juzgado Vigésimo Civil de Primera Instancia sito en: TORRE SUR, PISO 10, NIÑOS HÉROES 132, COLONIA DOCTORES, DELEGACIÓN CUAUHTÉMOC, C.P. 06720, CIUDAD DE MÉXICO, quedando a su disposición las copias de traslado correspondientes; apercibida que de no dar contestación a la demanda dentro del término de QUINCE DIAS ordenado en el auto admisorio de demanda, siguientes al transcurso de los cuarenta días en que deberá comparecer a recibir sus traslados, se tendrá por contestada en sentido negativo, con fundamento en el artículo 272 del Código de Procedimientos Civiles. Notifíquese. Lo proveyó y firma LA C. JUEZ VIGÉSIMO DE LO CIVIL DE PROCESO ESCRITO, DOCTORA EN DERECHO YOLANDA MORALES ROMERO, ANTE LA C. SECRETARIA DE ACUERDOS "A" LICENCIADA CLAUDIA LETICIA ROVIRA MARTÍNEZ, con quien actúa y da fe. DOY FE*.

Ciudad de México, 22 de junio del 2023

LA C. CONCILIADORA DEL JUZGADO VIGÉSIMO DE LO CIVIL DEL TRIBUNAL SUPERIOR DE JUSTICIA DE LA CIUDAD DE MÉXICO

LIC. ROSA LINDA BRITO BLANCAS

4-7-12 F-14106737 $1,427.40

JUZGADO VIGÉSIMO CUARTO DE LO CIVIL
EXP. No. 64/2022
EDICTO No. 51

A: ARMANDO CASILLAS ECHEVERRÍA, ALICIA CASILLAS ECHEVERRÍA, JOSÉ CARLOS CASILLAS ECHEVERRÍA, MARÍA EUGENIA CASILLAS ECHEVERRÍA, GRACIELA CASILLAS ECHEVERRÍA, JOSÉ ALBERTO CASILLAS ECHEVERRÍA, y ENRIQUE CESAR CASILLAS ECHEVERRÍA. En los autos del juicio ORDINARIO CIVIL promovido por AGUILAR FLORES RAÚL Y NAVARRO MENDOZA MATILDE, en contra de ARMANDO CASILLAS ECHEVERRÍA, ALICIA CASILLAS ECHEVERRÍA, JOSÉ CARLOS CASILLAS ECHEVERRÍA, MARÍA EUGENIA CASILLAS ECHEVERRÍA, GRACIELA CASILLAS ECHEVERRÍA, JOSÉ ALBERTO CASILLAS ECHEVERRÍA, y ENRIQUE CESAR CASILLAS ECHEVERRÍA, número de expediente 64/2022, el C. Juez Vigésimo Cuarto de lo Civil de esta Ciudad, dictó auto de fecha dieciséis de marzo del año dos mil veintidós, que dice: "... Téngase por presentados a: RAÚL AGUILAR FLORES Y MATILDE NAVARRO MENDOZA, por su propio derecho, demandando en la vía ORDINARIA CIVIL de ARMANDO CASILLAS ECHEVERRÍA, ALICIA CASILLAS ECHEVERRÍA, JOSÉ CARLOS CASILLAS ECHEVERRÍA, MARÍA EUGENIA CASILLAS ECHEVERRÍA, GRACIELA CASILLAS ECHEVERRÍA, JOSÉ ALBERTO CASILLAS ECHEVERRÍA, ENRIQUE CESAR CASILLAS ECHEVERRÍA, las prestaciones que se indican por los conceptos y motivos expuestos. Con fundamento en los artículos 255, 256 y demás relativos y aplicables del Código de Procedimientos Civiles, reformado mediante decreto publicado en la Gaceta Oficial de esta Ciudad el diez de septiembre de dos mil nueve, se admite a trámite la demanda en la vía y forma propuesta, y con la entrega de las copias de la misma demanda y la de los documentos exhibidos, debidamente selladas y cotejadas, córrase traslado y emplácese a la demandada para que produzcan su contestación dentro del término de QUINCE DÍAS, apercibida que de no hacerlo se tendrán por presuntivamente confesados los hechos propios que se dejen de contestar; asimismo, para que señale domicilio para oír y recibir notificaciones, dentro de la jurisdicción de este Juzgado, apercibido que de no hacerlo así todas las notificaciones aún las de carácter personal, le surtirán por medio de Boletín Judicial... ", así como un auto de fecha nueve de Junio del año dos mil veintitrés, que dice "...de los propios autos se desprende el desconocimiento absoluto del domicilio de los demandados ARMANDO CASILLAS ECHEVERRÍA, ALICIA CASILLAS ECHEVERRÍA, JOSÉ CARLOS CASILLAS ECHEVERRÍA, MARÍA EUGENIA CASILLAS ECHEVERRÍA, GRACIELA CASILLAS ECHEVERRÍA, JOSÉ ALBERTO CASILLAS ECHEVERRÍA, y ENRIQUE CESAR CASILLAS ECHEVERRÍA, con fundamento en el artículo 122 fracción II del Código de Procedimientos Civiles, notifíquese a la apuntada codemandada por medio de edictos, que deberán publicarse por tres veces, de tres en tres días, en el Boletín Judicial y en el periódico El Financiero, debiendo mediar entre cada publicación dos días hábiles, haciéndole saber que deberá presentarse a éste juzgado dentro del término de treinta días siguientes a la publicación del último edicto, a recibir las copias de traslado para dar contestación a la demanda dentro del plazo de quince días, el que empezará a contar a partir del día siguiente al del que reciba el mismo traslado, y para el supuesto de no comparecer a recibir dichas copias, el plazo concedido para producir su contestación iniciará a partir del día hábil siguiente al de la fecha defenecimiento de los treinta días de referencia, es decir, a partir del trigésimo primer día; al efecto, quedan a su disposición en la Secretaría "B" las mencionadas copias de traslado...".

Ciudad de México, 21 de junio del 2023

EL SECRETARIO DE ACUERDOS "B"

LIC. OMAR GARCÍA REYES

3-6-12 F-6825330-6542807 $1,228.20

JUZGADO VIGÉSIMO SÉPTIMO DE LO CIVIL
SECRETARÍA "B"
EXP. No. 1354/2019
EDICTO No. 42

ALEJANDRO MENDOZA DÁVILA

EN LOS AUTOS DEL JUICIO ESPECIAL HIPOTECARIO. PROMOVIDO POR SOCIEDAD HIPOTECARIA FEDERAL, SOCIEDAD NACIONAL DE CRÉDITO INSTITUCIÓN DE BANCA

SOLO CONSULTA
SOLO CONSULTA
SOLO CONSULTA

DE DESARROLLO, EN SU CARÁCTER DE FIDUCIARIO SUSTITUTO DEL FONDO DE OPERACIÓN Y FINANCIAMIENTO BANCARIO A LA VIVIENDA (FOVI) EN CONTRA DE ALEJANDRO MENDOZA DÁVILA, EXPEDIENTE: 1354/2019, SECRETARÍA "B": EL C. JUEZ VIGÉSIMO SÉPTIMO DE LO CIVIL DE ESTA CIUDAD DE MÉXICO. MEDIANTE AUTO NUEVE DE MARZO DEL DOS MIL VEINTITRÉS SE ORDENÓ NOTIFICAR POR MEDIO DE EDICTOS, LOS CUALES SE TRANSCRIBEN EN: En la Ciudad de México a nueve de marzo de dos mil veintitrés. Se tiene por presentado a BANCO NACIONAL DE MÉXICO, S.A. INTEGRANTE DEL GRUPO FINANCIERO BANAMEX, Mandataria de la parte actora SOCIEDAD HIPOTECARIA FEDERAL, SOCIEDAD NACIONAL DE CRÉDITO, INSTITUCIÓN DE BANCA DE DESARROLLO, EN SU CARÁCTER DE FIDUCIARIO SUSTITUTO DEL FONDO DE OPERACIÓN Y FINANCIAMIENTO BANCARIO A LA VIVIENDA (FOVI), parte actora, se le tiene exhibiendo original y TRES juegos de copias de la demanda de amparo, que presenta por conducto de este Juzgado, dirigida al H. TRIBUNAL COLEGIADO EN MATERIA CIVIL DEL PRIMER CIRCUITO EN TURNO, demanda de amparo que se tiene por presentada de conformidad con lo establecido por los artículos 175 y 176 de la Ley de Amparo; con una de dichas copias, fórmese cuaderno de AMPARO DIRECTO relacionado con el expediente número 1354/2019, y con otro juego córrase traslado y NOTIFÍQUESE PERSONALMENTE AL ACTOR, para que acuda ante este Juzgado a recoger los edictos respectivos dentro del plazo de tres días a partir de que reciba la notificación, para que mediante dicho medio de publicidad emplace al tercero interesado para que acuda ante el Tribunal de Amparo a deducir sus derechos, publicación que deberá hacerse por TRES VECES de TRES EN TRES DÍAS en el Boletín Judicial de este Tribunal, y en el periódico "DIARIO IMAGEN", en términos del artículo 122 Fracción II del Código de Procedimientos Civiles para la Ciudad de México, con el apercibimiento al quejoso que de no hacerlo se dará vista al Órgano Jurisdiccional en el que se radique la presente demanda de amparo para que provea lo conducente en términos del artículo 63 Fracción II de la Ley de Amparo. Asimismo, y dentro del plazo de CINCO DÍAS a que se refiere el artículo 178 de la Ley de Amparo, ríndase el INFORME JUSTIFICADO que corresponda, debiendo de remitirse los autos principales y documentos exhibidos en el mismo, así como la demanda de amparo y las constancias de las notificaciones antes ordenadas al H. TRIBUNAL COLEGIADO en turno: hágase constar al pie del escrito de demanda de amparo la fecha en que se notificó al quejoso la resolución reclamada y la de presentación de la misma, así como los días inhábiles que mediaron entre ambas fechas. Fórmese el cuaderno de constancias a que se refiere el artículo 178 fracción III, para todos los efectos legales a que haya lugar, con conocimiento de los interesados, para los efectos legales a que haya lugar...".

Ciudad de México, 13 de marzo del 2023

EL SECRETARIO DE ACUERDOS POR MINISTERIO DE LEY DEL JUZGADO VIGÉSIMO SÉPTIMO CIVIL

LIC. JORGE ALAN GARCÍA DURÓN.

7-12-2 F-14115334 $1,173.00

JUZGADO VIGÉSIMO OCTAVO DE LO CIVIL
EXP No. 277/2023
EDICTO No. 29

En los autos del juicio CONTROVERSIA DE ARRENDAMIENTO INMOBILIARIO, expediente 277/2023 promovido por OSEGUERA ALTAMIRANO JORGE, en contra de NICOLÁS MARTÍNEZ SOLÍS Y MARÍA TERESA NAVARRO MONTES, el C. Juez Vigésimo Octavo de lo Civil, por autos de fecha trece y veintiséis, ambos del mes de marzo y veintiséis de junio, todos del año dos mil veintitrés, y toda vez que no fue posible localizar algún domicilio del codemandado NICOLÁS MARTÍNEZ SOLÍS, con fundamento en el artículo 122 del Código de Procedimientos Civiles, se ordenó emplazarlo por edictos, los cuales deberán de ser publicados por TRES VECES, DE TRES EN TRES DÍAS, en el BOLETÍN JUDICIAL y en el PERIÓDICO LA RAZÓN DE MÉXICO, haciéndole del conocimiento que deberá comparecer a contestar la demanda instaurada en su contra, oponer excepciones y ofrecer pruebas, dentro del plazo de TREINTA DÍAS y señalar domicilio para oír y recibir notificaciones y documentos dentro de la jurisdicción de la Ciudad de México, quedando a su disposición las copias simples de traslado en la Secretaría de Acuerdos "A" del Juzgado Vigésimo Octavo de lo Civil de la Ciudad de México, sito en CUARTO PISO, DE LA TORRE NORTE, UBICADA EN AVENIDA NIÑOS HÉROES CIENTO TREINTA Y DOS, COLONIA DOCTORES ALCALDÍA CUAUHTÉMOC, CIUDAD DE MÉXICO, y una vez que sean recogidas las citadas copias o transcurridos los treinta días, se les concede el término de QUINCE DÍAS para producir su contestación, apercibido que de no dar contestación a la demanda se seguirá el juicio en su rebeldía y de no señalar domicilio dentro de esta jurisdicción, se ordenará que las notificaciones personales le surtan efectos por boletín judicial. AVISOS: Circular 50/2018 (CENTRO DE JUSTICIA ALTERNATIVA), Circular 17/2020 (LINEAMIENTOS DE MEDIACIÓN VIRTUAL), Acuerdos Generales números 36-48-2012, 43-24/2012 y 50-09/2013 emitidos por el Consejo de la Judicatura de esta Ciudad (FACULTADES DEL CONCILIADOR), Acuerdo 05-19/2020 emitido por el Pleno del Consejo de la Judicatura de la Ciudad de México (DILIGENCIAS DE NOTIFICACIÓN) y Reglamento del Sistema Institucional de Archivos del Poder Judicial de la Ciudad de México (artículo 15).

Ciudad de México, 30 de junio del 2023

LA SECRETARIA DE ACUERDOS "A" POR MINISTERIO DE LEY

LIC. LUCI DALIA TORRES GARCÍA

7-12-2 F-8028482 $789

JUZGADO TRIGÉSIMO PRIMERO DE LO CIVIL
EXP. No. 476/2020
EDICTO No. 34

En los autos del expediente número 476/2020, deducido del JUICIO ORDINARIO CIVIL, promovido por RAMÍREZ CASTAÑEDA ELIZABETH VIRGINIA en contra de GUSTAVO ALBERTO LUNA MARTÍNEZ, ROSA MARÍA MARISCAL MARTÍNEZ Y C. DIRECTOR DEL REGISTRO PÚBLICO DE LA PROPIEDAD Y DEL COMERCIO DE LA CIUDAD DE MÉXICO El Juez Trigésimo Primero Civil de Proceso Escrito de la Ciudad de México, ha dictado el siguiente acuerdo. Ciudad de México, a nueve de mayo de dos mil veintitrés. "...con fundamento en lo dispuesto por la fracción II del artículo 122 del Código de Procedimientos Civiles de esta Ciudad, emplácese mediante edictos a los codemandados GUSTAVO ALBERTO LUNA MARTÍNEZ Y ROSA MARÍA MARISCAL MARTÍNEZ, los que se publicarán por tres veces, de tres en tres días en el periódico "LA PRENSA" y "BOLETÍN JUDICIAL", debiendo mediar entre cada publicación dos días hábiles. Haciendo de su conocimiento que: a) Deberán presentarse a este juzgado, dentro del término de TREINTA DÍAS a recibir las copias de traslado de la demanda instaurada en su contra, contados a partir del día siguiente de la última publicación que se realice y se encuentre en posibilidad de dar contestación a la misma; quedando a su disposición en la Secretaría "B", las copias de traslado correspondientes. En el entendido de que, en el caso de que concluya el término antes señalado, se tendrá por precluido su derecho para hacerlo y se le tendrá por contestada la demanda en sentido negativo, en términos del artículo 271 del ordenamiento legal citado. b) Ahora bien, en el supuesto que comparezca a recibir las copias de traslado dentro de dicho término, contará con QUINCE DÍAS para producir su contestación a partir del día siguiente en que reciba las copias de traslado respectivas, debiendo en su caso oponer las excepciones y defensas que estime pertinentes, debiendo señalar domicilio para oír y recibir notificaciones dentro de la jurisdicción de este Juzgado, apercibida que, en caso de no hacerlo, las subsecuentes notificaciones, aún las de carácter personal, le surtirán efectos por Boletín Judicial..." En la Ciudad de México, a treinta de septiembre de dos mil veinte. Con el escrito de cuenta, documentos y copias de traslado que se acompañan, fórmese expediente y regístrese en el Libro de Gobierno bajo número 476/2020. Se tienen por presentada a RAMÍREZ CASTAÑEDA ELIZABETH VIRGINIA, por su propio derecho.

SOLO CONSULTA
SOLO CONSULTA
SOLO CONSULTA

"...Se le tiene demandando en la VÍA ORDINARIA CIVIL de: GUSTAVO ALBERTO LUNA MARTÍNEZ, ROSA MARÍA MARISCAL MARTÍNEZ Y C. DIRECTOR DEL REGISTRO PÚBLICO DE LA PROPIEDAD Y DEL COMERCIO DE LA CIUDAD DE MÉXICO, las prestaciones que se indican, con fundamento en los artículo 255, 256, y demás relativos del Código de Procedimiento Civiles en cita, se da entrada al presente juicio y con las copias simples exhibidas emplácese y córrase traslado a las codemandadas, para que dentro del término de QUINCE DÍAS de contestación a la demanda planteada en su contra y en su caso opongan las excepciones que estimen pertinentes, se les previene para que señale domicilio dentro de la Jurisdicción de este juzgado para oír y recibir notificaciones apercibidas, que en caso de no hacerlo las subsecuentes notificaciones aún las de carácter personal le surtirán por medio de Boletín Judicial, con fundamento en el artículo 637 del Código Adjetivo de la materia...".
Ciudad de México, 15 de mayo de 2023.
LA SECRETARÍA DE ACUERDOS "B".
LIC. MARIELA MARIBEL ALDANA CRUZ.
4-7-12 F-2598044 $1,252.20

JUZGADO TRIGÉSIMO SEGUNDO DE LO CIVIL
EXP. No. 1131/2019
EDICTO No. 73

SEÑOR(A). GRUPO GARLAM, S.A. DE C.V. y JOSÉ ANTONIO LAMBARRY RIVAS
En el expediente número 1131/2019, relativo al JUICIO ORDINARIO CIVIL promovido por UNIÓN DE MUEBLEROS, ARTESANOS Y VENDEDORES DE VÍA PÚBLICA DEL D.F., LOS ÁNGELES, ASOCIACIÓN CIVIL en contra de RUBMAY, S.A. DE C.V., Y OTROS, el C. Juez ha dictado autos de fechas veintinueve de mayo, diecisiete de abril y veintiocho de febrero todos del año en curso, que en su parte conducente dicen: se ordena notificarle a dichos codemandados por medio de edictos, para hacerle saber que deberá presentarse a éste juzgado dentro del término de veinte días hábiles siguientes a la publicación del último edicto, a recibir las copias de traslado correspondientes, para que haga las manifestaciones que a su derecho convenga dentro del plazo de VEINTE DÍAS, el que empezará a contar a partir del día siguiente al del que reciba dicho traslado, y para el supuesto de que no comparezca en ese plazo de veinte días, el termino para manifestarse en este procedimiento iniciará el día hábil siguiente al de la conclusión del vigésimo día que se concede, es decir, a partir del vigésimo primer día; para los efectos citados, quedan a su disposición en la Secretaría "A" las mencionadas copias de traslado.
Ciudad de México, 31 de mayo del 2023
EL SECRETARIO DE ACUERDOS
LIC. ENRIQUE HERNÁNDEZ CRUZ
4-7-12 F-1435948 $450.60

JUZGADO TRIGÉSIMO CUARTO DE LO CIVIL
EXP. No. 739/2017
EDICTO No. 22

EDICTOS PARA EMPLAZAR.
EN LOS AUTOS DEL JUICIO ORDINARIO CIVIL, PROMOVIDO POR BARRAGÁN SANDOVAL LUIS ANTONIO, JORGE Y GERARDO EN CONTRA DE SERGIO MAURICIO LÓPEZ LÓPEZ, RAFAEL LÓPEZ MACIEL , GRUPO INMOBILIARIO RAMAR SOCIEDAD ANÓNIMA DE CAPITAL VARIABLE, Y "NACIONAL FINANCIERA", SOCIEDAD NACIONAL DE CRÉDITO, INSTITUCIÓN DE BANCA DE DESARROLLO, COMO FIDUCIARIA EN EL FIDEICOMISO DE RECUPERACIÓN DE CARTERA 9553, (FIDERCA), A TRAVÉS DE SU MANDATARIO EL ORGANISMO DESCENTRALIZADO DE LA ADMINISTRACIÓN PÚBLICA DENOMINADO SERVICIO DE ADMINISTRACIÓN Y ENAJENACIÓN DE BIENES (S.A.E), COMO CAUSAHABIENTE DE NACIONAL FINANCIERA SOCIEDAD NACIONAL DE CRÉDITO, COMO FIDUCIARIA EN EL FIDEICOMISO LIQUIDADOR DE INSTITUCIONES Y ORGANIZACIONES AUXILIARES DE CRÉDITO (FIDEL Q), EXPEDIENTE NÚMERO 739/2017, EL C. JUEZ INTERINO TRIGÉSIMO CUARTO DE LO CIVIL DE LA CIUDAD DE MÉXICO, LICENCIADO JUAN CARLOS LÓPEZ GONZÁLEZ, DICTÓ AUTOS DE FECHAS VEINTICINCO Y VEINTISÉIS DE MAYO DE DOS MIL VEINTITRÉS, QUE EN SU PARTE CONDUCENTE DICE: ...Dada nueva cuenta con los presentes autos del expediente al rubro citado, atento al artículo 272-G del Código de Procedimientos Civiles, se aclara el proveído de fecha veinticinco de mayo de dos mil veintitrés, en donde por error se asentó: ocho de noviembre de dos mil veintitrés,..", siendo lo correcto: "...ocho de noviembre de dos mil veintidós,..", aclaración que se hace para los efectos legales a que haya lugar, formado el presente parte integral del que se aclara. NOTIFÍQUESE...". "...CIUDAD DE MÉXICO, A VEINTICINCO DE MAYO DE DOS MIL VEINTITRÉS. Agréguese a sus autos el escrito de cuenta que suscribe ÁNGELA FLORES SOTRES, en su carácter de mandataria judicial la parte actora, se tiene por hechas las manifestaciones contenidas en el que se provee, debiendo estarse al contenido del mismo edicto que devuelve, sin perjuicio de lo anterior, como lo solicita, elabórese los edictos ordenados en auto de fecha ocho de noviembre de dos mil veintitrés y póngase a disposición de la promovente para su debida diligenciación. NOTIFÍQUESE...". "...CIUDAD DE MÉXICO, A ONCE DE MARZO DE DOS MIL VEINTIDÓS. A sus autos el escrito presentado por ÁNGELA FLORES SOTRES, mandataria judicial de los coactores...En consecuencia como lo solicita se ordena EMPLAZAR a la parte demandada en el presente juicio a SERGIO MAURICIO LÓPEZ LÓPEZ, RAFAEL LÓPEZ MACIEL Y GRUPO INMOBILIARIO RAMAR S.A. DE C.V., por medio de edictos, que se publiquen por TRES VECES DE TRES EN TRES DÍAS debiendo mediar entre cada publicación DOS DÍAS hábiles, en el BOLETÍN JUDICIAL y en el periódico "LA CRÓNICA", de conformidad con el artículo 122 fracción II del Código de Procedimientos Civiles para el Distrito Federal, hoy Ciudad de México; haciéndoles saber que deberá presentarse dentro del término de TREINTA DÍAS para que produzca su contestación, oponga excepciones y defensas, aporten las pruebas que tuviera, apercibidos que en caso de no hacerlo se les tendrá por contestada la demanda en sentido negativo, y el juicio se seguirá en su rebeldía, así como las subsecuentes notificaciones, aún las de carácter personal les surtirán por BOLETÍN JUDICIAL, con fundamento en el artículo 637 del Código Procesal antes citado, y al efecto quedan a su disposición las copias simples de la demanda y sus anexos en la Secretaria "B" de éste JUZGADO TRIGÉSIMO CUARTO DE LO CIVIL DE LA CIUDAD DE MÉXICO, ubicado en Niños Héroes, número 132, Séptimo Piso, Colonia Doctores, Alcaldía Cuauhtémoc, Código Postal 06500 de esta Ciudad...- NOTIFÍQUESE.- Lo proveyó y firma, la C. Juez Interina Trigésimo Cuarto de lo Civil de proceso escrito de la Ciudad de México, Maestra REMEDIOS MANÍ MARTÍNEZ, quien actúa con el C. Secretario de Acuerdos "B", Licenciado RODRIGO FLORES REYNA, que autoriza y da fe. Doy fe. "...Ciudad de México a treinta de agosto de dos mil diecisiete. A su expediente número B-739/2017, el escrito de cuenta de los promoventes, con el cual se le tiene en tiempo desahogando la prevención ordenada en auto de fecha veintiuno de agosto de dos mil diecisiete y vistas sus manifestaciones en el ocurso que se provee, en consecuencia se dicta auto admisorio en los siguientes términos: Se tiene por presentados a BARRAGÁN SANDOVAL LUIS ANTONIO, JORGE y GERARDO, por su propio derecho, asimismo se les tiene designando como Representante Común de la parte actora a GERARDO BARRAGÁN SANDOVAL, demandando en la vía ORDINARIA CIVIL de 1.- SERGIO MAURICIO LÓPEZ LÓPEZ; 2.- RAFAEL LÓPEZ MACIEL; 3.- GRUPO INMOBILIARIO RAMAR, SOCIEDAD ANÓNIMA DE CAPITAL VARIABLE y 4.- "NACIONAL FINANCIERA", SOCIEDAD NACIONAL DE CRÉDITO, INSTITUCIÓN DE BANCA DE DESARROLLO, COMO FIDUCIARIA EN EL FIDEICOMISO DE RECUPERACIÓN DE CARTERA 955-3 (FIDERCA), A TRAVÉS DE SU MANDATARIO EL ORGANISMO DESCENTRALIZADO DE LA ADMINISTRACIÓN PÚBLICA FEDERAL DENOMINADO SERVICIO DE ADMINISTRACIÓN Y ENAJENACIÓN DE BIENES (S.A.E.) COMO CAUSAHABIENTE DE NACIONAL FINANCIERA SOCIEDAD NACIONAL DE CRÉDITO, COMO

SOLO CONSULTA
SOLO CONSULTA
SOLO CONSULTA

FIDUCIARIA EN EL FIDEICOMISO LIQUIDADOR DE INSTITUCIONES Y ORGANIZACIONES AUXILIARES DE CRÉDITO (FIDELIQ), las prestaciones que se indican, con fundamento en los artículos 255, 256, 258, 259, 260 y demás relativos del Código de Procedimientos Civiles con reformas publicadas en el Diario Oficial de la Federación de fecha diez de septiembre del dos mil nueve, se admite a trámite la demanda, en la vía y forma propuesta... NOTIFÍQUESE Y PERSONALMENTE A LA PARTE ACTORA EN TÉRMINOS DEL FORMATO QUE CORRE AGREGADO AL PRESENTE AUTO.- Lo proveyó y firma la C. Juez Trigésimo Cuarto de lo Civil de la Ciudad de México, DRA. RAQUEL MARGARITA GARCÍA INCLÁN, quién actúa con la C. Secretaria de Acuerdos "B" Licenciada MARÍA DE LOURDES RIVERA TRUJANO, quien autoriza y da fe. Doy fe.
LA SECRETARIA DE ACUERDOS "B" DEL JUZGADO TRIGÉSIMO CUARTO CIVIL DE LA CIUDAD DE MÉXICO
MTRA. JOSEFINA DOLORES HERNÁNDEZ CRUZ
4-7-12 F-6509144 $2,149.80

JUZGADO TRIGÉSIMO QUINTO DE LO CIVIL
EXP No. 718/2020
EDICTO No. 64

En los autos del juicio ORDINARIO CIVIL promovido por TURUEÑO RETANA JOSÉ ANTONIO FERNANDO en contra de QUIROZ PESQUERA VICTORIA EUGENIA, LOMAS DEL CHAMIZAL SOCIEDAD CIVIL Y C DIRECTOR DEL REGISTRO PUBLICO DE LA PROPIEDAD Y DEL COMERCIO DE LA CIUDAD DE MÉXICO, expediente 718/2020, Secretaría B; LA C. JUEZ TRIGÉSIMO QUINTO CIVIL, dictó la sentencia definitiva que en sus puntos resolutivos dice: EXPEDIENTE: 718/2020 Ciudad de México, a primero de junio de dos mil veintitrés. "... VISTOS, para dictar SENTENCIA DEFINITIVA, en los autos del juicio ORDINARIO CIVIL, promovido por TURUEÑO RETANA JOSÉ ANTONIO FERNANDO, en contra de VICTORIA EUGENIA QUIROZ PESQUERA, LOMAS DEL CHAMIZAL, SOCIEDAD CIVIL y DIRECTOR DEL REGISTRO PÚBLICO DE LA PROPIEDAD Y DEL COMERCIO DE LA CIUDAD DE MÉXICO, expediente 718/2020, y: Por lo expuesto y fundado es de resolverse y se: RESUELVE PRIMERO.- Ha sido procedente la VÍA ORDINARIA CIVIL en la que resultó improcedente la acción ejercitada por la parte actora TURUEÑO RETANA JOSÉ ANTONIO FERNANDO, y el codemandado DIRECTOR DEL REGISTRO PÚBLICO DE LA PROPIEDAD Y DEL COMERCIO DE LA CIUDAD DE MÉXICO, acudió a juicio manifestando lo que a su derecho convino, resultando parcialmente procedentes sus excepciones y defensas, y los codemandados VICTORIA EUGENIA QUIROZ PESQUERA Y LOMAS DEL CHAMIZAL, SOCIEDAD CIVIL, se constituyeron en rebeldía, en consecuencia; SEGUNDO.- Se absuelve a los demandados VICTORIA EUGENIA QUIROZ PESQUERA, LOMAS DEL CHAMIZAL, SOCIEDAD CIVIL y DIRECTOR DEL REGISTRO PÚBLICO DE LA PROPIEDAD Y DEL COMERCIO DE LA CIUDAD DE MÉXICO, de todas y cada una de las prestaciones reclamadas por la parte actora, conforme a lo determinado en la parte considerativa de la presente resolución. TERCERO.- No se hace especial condena en costas a las partes en el presente juicio. CUARTO.. Se ordena publicar los puntos resolutivos de esta sentencia, en términos de lo estatuido en el artículo 639 del Código de Procedimientos Civiles para esta Ciudad de México. al haber sido emplazada la moral codemandada LOMAS DEL CHAMIZAL, SOCIEDAD CIVIL, por edictos. QUINTO.- NOTIFÍQUESE..." "...de cumplimiento al punto resolutivo cuarto de la sentencia definitiva de primero de junio de dos mil veintitrés...".
Ciudad de México. 27 de junio del 2023
LA SECRETARIA DE ACUERDOS "B"
LIC. CLARA CASTILLO RANGEL
7-12 F-3937907 $526.00

FE DE ERRATAS

En el Boletín Judicial número 123, del lunes 10 de julio, del año en curso, en la sección de Edictos se publicó el edicto número 52 del Juzgado Trigésimo Sexto de lo Civil, página 378:
Dice: EXP. No. 1284/2011
Debe decir: EXP. No. 741/2019.
Lo anterior, para los efectos legales a que haya lugar.

JUZGADO TRIGÉSIMO SEXTO DE LO CIVIL
SECRETARÍA "B"
EXP. No. 776/2021
EDICTO No. 50

En cumplimiento a lo ordenado en proveído de fecha veintiséis de mayo del año dos mil veintitrés, dictado en los autos del juicio ORDINARIO CIVIL PROMOVIDO POR ISRAEL CHIRINOS ROSAS. EN CONTRA DE NATIVIDAD BARAJAS Y O POR CONDUCTO DE QUIEN LEGALMENTE LA REPRESENTE. EXPEDIENTE 776/2021, para que se sirva a publicar los EDICTOS, que deberán publicarse por TRES VECES, DE TRES EN TRES DÍAS, en el BOLETÍN JUDICIAL y en el periódico el DIARIO DE MÉXICO, debiendo mediar entre cada publicación DOS DÍAS HÁBILES con fundamento en el artículo 122 fracción II del Código de Procedimientos Civiles, notifíquese a la enjuiciada NATIVIDAD BARAJAS VIUDA DE CHIRINOS Y/O NATIVIDAD BARAJAS ÁVALOS por medio de EDICTOS, que deberán publicarse por TRES VECES, DE TRES EN TRES DÍAS, en el BOLETÍN JUDICIAL y en el periódico el DIARIO DE MÉXICO, debiendo mediar entre cada publicación DOS DÍAS HÁBILES, haciéndole saber que deberá presentarse a éste Juzgado dentro del término de TREINTA DÍAS siguientes a la publicación del último edicto, a recibir las copias de traslado correspondientes, para dar contestación a la demanda dentro del plazo de QUINCE DÍAS, el que empezará a contar a partir del día siguiente al del que reciba dicho traslado, y para el supuesto de no comparecer a recibir dichas copias, el plazo concedido para producir su contestación iniciará a partir del día hábil siguiente al de la fecha de fenecimiento de los treinta días de referencia, es decir, a partir del trigésimo primer día. Lo anterior, con apoyo en el artículo 128 del invocado Ordenamiento Procesal, redáctese el precitado EDICTO de modo preciso y conciso, para evitar transcripciones literales, y señalar únicamente lo substancial. Se previene al encargado del turno JOSÉ EDUARDO DÁVALOS LADRÓN DE GUEVARA para que lo realice en el TÉRMINO DE TRES DÍAS con el apercibimiento que, de no hacerlo así en el término concedido, se levantará acta administrativa en su contra, de conformidad con el artículo 354 fracción V de la Ley Orgánica del Poder Judicial de la Ciudad de México. NOTIFÍQUESE. ASÍ LO PROVEYÓ Y FIRMA EL C. JUEZ TRIGÉSIMO SEXTO DE LO CIVIL, MTRO. JORGE ORTEGA CAMACHO QUIEN ACTÚA ANTE LA SECRETARIA DE ACUERDOS "B" LICENCIADA JULIA NOLASCO OCHOA. CON QUIEN AUTORIZA Y DA FE.
Ciudad de México, 22 de junio del 2023
LA SECRETARIA DE ACUERDOS DEL JUZGADO TRIGÉSIMO SEXTO CIVIL DE LA CIUDAD DE MÉXICO
LIC. JULIA NOLASCO OCHOA
4-7-12 F-8419169 $880.20

JUZGADO TRIGÉSIMO NOVENO DE LO CIVIL
EXP. No. 1196/2018
EDICTO No. 18

En los autos relativos al ESPECIAL HIPOTECARIO, promovido por GONZÁLEZ ECHANDI JUAN MIGUEL, en contra de GRUPO INMOBILIARIO K-SA METROPOLITANA S.A. PROMOTORA DE INVERSIÓN DE C.V. Y DEUTSCHE BANK MÉXICO, S.A. INSTITUCIÓN DE BANCA MÚLTIPLE ÚNICA Y EXCLUSIVAMENTE COMO FIDUCIARIO DEL FIDEICOMISO PROYECTO M-INSURGENTES F/764 el C. Juez Trigésimo Noveno de lo Civil, dictó un auto que a la letra dice: Ciudad de México, a veintiséis de mayo del dos mil veintitrés. A su expediente el escrito presentado por el tercerista, por hechas las manifestaciones que refiere, vistas las constancias de autos, como lo solicita, con fundamento en el artículo 122 fracción II del Código de Procedimientos Civiles para esta Ciudad, procédase emplazar por edictos con los insertos necesarios, a la parte demandada GRUPO INMOBILIARIO K-SA METROPOLITANA S.A.P.I. DE C.V. y DEUTSCHE BANK MÉXICO S.A. INSTITUCIÓN DE BANCA MÚLTIPLE, DIVISIÓN FIDUCIARIA mismos que deberán publicarse por tres veces de tres en tres días, debiendo mediar entre cada publicación dos días hábiles, en el Boletín Judicial y en el periódico "EL UNIVERSAL", precisándole a los demandados

SOLO CONSULTA

antes citados, que cuenta con un término de TREINTA DÍAS para acudir al local de este juzgado a recibir las copias de traslado correspondientes, mismas que se encontraran a su disposición en la Secretaría de Acuerdos "B" de este Juzgado, contando con un término de QUINCE DÍAS para dar contestación a la demanda interpuesta en su contra. En atención a la Circular CJCDMX-08/22, del Consejo de la Judicatura de la Ciudad de México, "se hace constar que todas las actuaciones judiciales del presente expediente han sido digitalizadas y obran en el expediente digital, integrado fielmente como el físico, gozando ambas versiones de los mismos efectos legales".- Notifíquese.- Lo Proveyó y firma el C. Juez Trigésimo Noveno de lo Civil Doctor en Derecho ISAAC ORTIZ NEPOMUCENO ante la fe de la Secretaria de Acuerdos "B" Licenciada BETINA PÉREZ SALDAÑA, quien autoriza y da fe.- Doy fe.
LA SECRETARIA DE ACUERDOS
LIC. BETINA PÉREZ SALDAÑA
7-12-2 F-1967705 $700.20

JUZGADO CUADRAGÉSIMO SEGUNDO DE LO CIVIL
SECRETARÍA "B"
EXP. No. 430/2000
EDICTO No. 11

NOMBRE: LETICIA CÁRDENAS S.A. DE C.V. POR CONDUCTO DE SU REPRESENTANTE LEGAL y VÍCTOR MANUEL LÓPEZ CORRES.
En los autos del juicio ESPECIAL HIPOTECARIO promovido por ADMINISTRADORA DE RECURSOS Y ACTIVO BBD CNA, SOCIEDAD ANÓNIMA PROMOTORA DE INVERSIÓN DE CAPITAL VARIABLE antes BANCO INTERNACIONAL S.A. INSTITUCIÓN DE BANCA MÚLTIPLE GRUPO FINANCIERO BITAL, en contra de LETICIA CÁRDENAS, S.A. DE C.V. y VÍCTOR MANUEL LÓPEZ CORRES, expediente 430/2000, el C. Juez Cuadragésimo Segundo Civil de Proceso escrito de la Ciudad de México dictó dos autos que a la letra dicen: En la Ciudad de México, a veintiséis de septiembre de dos mil veintidós. Agréguese a sus autos el escrito de la apoderada de la parte actora se tienen por hechas las manifestaciones y visto de constancias de autos la imposibilidad de notificar a los codemandados LETICIA CÁRDENAS, S.A. DE C.V. y VÍCTOR MANUEL LÓPEZ CORRES el proveído de fecha veinticinco de enero del año en curso, por virtud de desconocerse su domicilio y estando dentro de los supuestos que contempla el artículo 122 fracción II del Código de Procedimientos Civiles, se ordena realizar dicha notificación por medio de edictos que se publiquen en el periódico "LA JORNADA" y en el Boletín Judicial, por tres veces de tres en tres días debiendo mediar entre cada publicación dos días hábiles. Notifíquese. Lo acordó y firma el C. Juez Cuadragésimo Segundo de lo Civil de Proceso Escrito de la Ciudad de México, licenciado ESTEBAN AGUSTÍN TAPIA GASPAR, ante el C. Secretario de Acuerdos "B", licenciado JOSÉ LUÍS MORA IBARRA, que autoriza y da fe. AL CALCE DOS FIRMAS En la Ciudad de México, a veinticinco de enero de dos mil veintidós. A sus autos el escrito de cuenta y copias simples que se acompañan, por hechas las manifestaciones, y en términos del instrumento notarial número 119,885 que en copia certificada fue exhibido con el escrito presentado con fecha veinticinco de junio de dos mil diecinueve, se hacen constar la diversas cesiones onerosas de derechos de crédito y derechos litigiosos celebradas entre diversas instituciones bancarias, siendo la última celebrada entre BANCO MERCANTIL DEL NORTE, SOCIEDAD ANÓNIMA INSTITUCIÓN DE BANCA MÚLTIPLE, GRUPO FINANCIERO BANORTE en su calidad de cedente y ANDRÉS COSÍO NAVA y DANIEL BELMONT BERNAL, asimismo en el instrumento notarial número 120,503 se advierte la cesión de derechos de crédito, derechos reales y derechos litigiosos que celebraron ANDRÉS COSÍO NAVA y DANIEL BELMONT BERNAL en su carácter de cedentes y ADMINISTRADORA DE RECURSOS Y ACTIVO BBD CNA, SOCIEDAD ANÓNIMA PROMOTORA DE INVERSIÓN DE CAPITAL VARIABLE en su carácter de cesionario, en tal virtud, se tiene a ADMINISTRADORA DE RECURSOS Y ACTIVO BBD CNA, SOCIEDAD ANÓNIMA PROMOTORA DE INVERSIÓN DE CAPITAL VARIABLE como parte actora en el presente juicio En consecuencia, deberá corregirse la carátula del expediente en que se actúa, asimismo gírese atento oficio a la C. Directora de la Oficialía de Partes Común para Juzgados y Salas del Poder Judicial de la Ciudad de México, a efecto de hacer del conocimiento el nombre de la nueva actora, mediante notificación personal, hágasele saber dicha cesión a la parte demandada, con fundamento en lo dispuesto por el artículo 2036 del Código Civil. Por otra parte, se tiene por presentada a la C. SILVIA ALVARADO COVARRUBIAS en su carácter de apoderada de la parte actora, personalidad que se le reconoce en términos del instrumento número 120,504 que en copia certificada fue exhibido con el escrito presentado con fecha veinticinco de junio de dos mil diecinueve. Por otro lado, y como se solicita en el referido escrito, se tiene por señalado como domicilio de su parte el que indica para oír y recibir notificaciones, y se le tiene autorizando como mandatarios judiciales a los profesionistas que menciona, quienes deberán registrar sus respectivas cédulas profesionales en la libreta que para tal efecto se lleva en este juzgado, asimismo, se tienen por autorizadas a las diversas personas que se indican para oír y recibir todo tipo de notificaciones y documentos. Notifíquese. Lo acordó y firma el C. Juez Cuadragésimo Segundo de lo Civil de Proceso Escrito de la Ciudad de México, licenciado ESTEBAN AGUSTÍN TAPIA GASPAR, ante el Secretario de Acuerdos "B" licenciado JOSÉ LUÍS MORA IBARRA, que autoriza y da fe AL CALCE DOS FIRMAS
EL SECRETARIO DE ACUERDOS "B" POR M.L.
LIC. MARTÍN RAMÍREZ PALACIOS
4-7-12 F-3797635 $1,605.00

JUZGADO QUINCUAGÉSIMO SEGUNDO DE LO CIVIL
SECRETARÍA "A"
EXP. No. 167/2017
EDICTO No. 30

EDICTO DE REQUERIMIENTO
En cumplimiento a lo ordenado en el auto de fecha quince de junio del año en curso, dictado en los autos del juicio Ejecutivo Mercantil, promovido por CÁRCAMO PALMER MARIO, en contra de ABELARDO VARA RIVERA, radicado ante el Juzgado Quincuagésimo Segundo de lo Civil de la Ciudad de México bajo el expediente número 167/2017, se ordena requiérase por edictos a la parte actora CÁRCAMO PALMER MARIO, para que haga pago a la parte demandada de la cantidad de $1,847,302.14 (UN MILLÓN OCHOCIENTOS CUARENTA Y SIETE MIL TRESCIENTOS DOS PESOS 14/100 MONEDA NACIONAL), por concepto de costas que se condenó mediante sentencia interlocutoria de Liquidación de Costas, de fecha once de Noviembre del dos mil veintiuno, o señale bienes de su propiedad suficientes a garantizar lo condenado, apercibido que en caso de no hacerlo, el derecho para señalar bienes pasará a la parte demandada, lo anterior con fundamento en lo dispuesto en el artículo 1394 del Código de Comercio. Debiéndose publicar el presente auto por TRES VECES CONSECUTIVAS en el Boletín Judicial.
Ciudad de México, 16 de junio del 2023
EL SECRETARIO DE ACUERDOS "A"
LIC. OSCAR ALONSO TOLAMATL
12-13-14 F-9063914 $376.20

JUZGADO QUINCUAGÉSIMO SÉPTIMO DE LO CIVIL
EXP. No. 1091/2018
EDICTO No. 46

En los autos relativos al juicio ESPECIAL HIPOTECARIO promovido por UNIFIN FINANCIERA S.A.B. DE C.V. SOCIEDAD FINANCIERA DE OBJETO MÚLTIPLE, ENTIDAD NO REGULADA en contra de ANTONIO FAVIO NÚÑEZ ESPINOSA Exp. No. 1091/2018, El C. Juez Quincuagésimo Séptimo de lo Civil, dictó un auto que a la letra dice: Ciudad de México a diecinueve de junio del dos mil veintitrés. Agréguese a sus autos el escrito presentado por oficialía de partes virtual, a través de la plataforma Sistema Integral de Gestión Judicial (S.I.G.J.) por el apoderado de la parte actora.- Como se solicita y vistas las constancias de autos

SOLO CONSULTA

se tiene por acusada la rebeldía en que incurrió la parte demandada ANTONIO FABIO NÚÑEZ ESPINOSA, al no haber dado contestación a la demanda, dentro del término concedido para tal efecto, en consecuencia, se tiene por precluido su derecho para hacerlo con posterioridad y las subsecuentes notificaciones aún las de carácter personal, le surte efectos por medio de Boletín Judicial, en términos de lo dispuesto por el artículo 637 del Código de Procedimientos Civiles, salvo los casos que otra cosa se prevenga.- En términos de lo dispuesto por el artículo 271 del Código adjetivo, habiéndose emplazado por medio de la publicación de edictos, se le tiene por contestada la demanda en sentido negativo.- Visto el estado que guardan los presentes autos y con fundamento en el artículo 471 del Código de Procedimientos Civiles, se provee respecto de la admisión de las pruebas ofrecidas por la parte actora única oferente en los siguientes términos: SE ADMITEN por estar ofrecidas conforme a derecho LAS DOCUMENTALES, marcadas con los apartados 1, 2, 3, 4, 5, 6, 7, 8, 9, 10 y 11; LA CONFESIONAL marcada con el apartado 12; LA INSTRUMENTAL DE ACTUACIONES Y PRESUNCIONAL LEGAL Y HUMANA marcadas con los apartados 13 y 14.- Para que tenga verificativo la audiencia de desahogo de pruebas, alegatos y citación para sentencia se señalan las ONCE HORAS DEL DÍA CUATRO DE AGOSTO DEL AÑO DOS MIL VEINTITRÉS, día y hora que se señala dada las labores del juzgado, las cargas de trabajo del mismo y de la agenda que se lleva en esta Secretaria, sirve de apoyo por analogía el siguiente criterio: Época: Quinta Época. Registro: 328587. Instancia: Segunda Sala. Tipo de Tesis: Aislada. Fuente: Semanario Judicial de la Federación. Tomo LXVI. Materia(s): Común. Tesis: Página: 495. AUDIENCIA EN EL AMPARO, QUEJA INFUNDADA CONTRA EL SEÑALAMIENTO DE ELLA, FUERA DEL TÉRMINO LEGAL.- Tomando en consideración que la parte demandada fue emplazada mediante la publicación de edictos, publíquese el presente proveído por DOS VECES DE TRES EN TRES DÍAS en el Boletín Judicial, lo anterior con fundamento en el artículo 639 del Código de Procedimientos Civiles para el Distrito Federal aplicable en la Ciudad de México.- Notifíquese.- Lo proveyó y firma la C. Juez por Ministerio de Ley del Juzgado Quincuagésimo Séptimo de lo Civil de Proceso Escrito, LICENCIADA BÁRBARA ARELY MUÑOZ MARTÍNEZ, en términos de lo previsto por el artículo 111 de la Ley Orgánica del Poder Judicial de la Ciudad de México, en unión de la C. Secretaria de Acuerdos Licenciada YOLANDA HERNÁNDEZ GARCÍA.- Doy Fe.
Ciudad de México, 22 de junio del 2023
LA SECRETARIA DE ACUERDOS "A"
LIC. YOLANDA HERNÁNDEZ GARCÍA
7-12 F-14115328 $793.20

JUZGADO SEXAGÉSIMO TERCERO DE LO CIVIL
EXP. No. 1277/2019
EDICTO No. 30

En cumplimiento a lo ordenado en fechas treinta de mayo del dos mil veintitrés, dictado en el juicio EJECUTIVO MERCANTIL, promovido por SOFOM INBURSA, S.A. DE C.V. SOCIEDAD FINANCIERA DE OBJETO MÚLTIPLE ENTIDAD REGULADA GRUPO FINANCIERO INBURSA, en contra DE HOUSE 2 HOME S. DE R.L. DE C.V., FARSHID DANIEL RABIZADEH Y FACONNABLE CASA S.A. DE C.V., en el expediente 1277/2019, el C. Juez Sexagésimo Tercero de lo Civil de la Ciudad de México ordenó: CIUDAD DE MÉXICO A TREINTA DE MAYO DEL DOS MIL VEINTITRÉS. A sus autos el escrito de cuenta que presenta ARTURO VISOSO LOMELIN, apoderado de la parte actora, a quien se le tienen por hechas las manifestaciones que vierte en relación a las constancias de autos, de ahí que, como lo solicita, con fundamento en lo dispuesto por el artículo 1070 del Código de Comercio y 315 del Código Federal de Procedimientos Civiles, procédase a emplazar a los codemandados HOUSE 2 HOME, S.R.L. DE C.V., FARSHID DANIEL RABIZADEH y FACONNABLE CASA, S.A. DE C.V., a través de edictos, mismos que deberán publicarse por TRES VECES CONSECUTIVAS en el periódico LA JORNADA y en el periódico DIARIO IMAGEN, haciéndosele saber a dicha persona, las prestaciones reclamadas en el presente juicio, mismas que deberán ser plasmadas en los edictos de referencia que se tienen aquí por reproducidas en obvio de inútiles repeticiones, ello atendiendo al proveído de fecha catorce de febrero del dos mil diecinueve, de igual forma deberá hacérseles saber que tienen TREINTA DÍAS para que recoja las copias simples de la demanda y documentos que se acompañan, en el local de este juzgado y OCHO DÍAS para contestar la demanda y opongan excepciones y defensas que consideren necesarias, contestando dicha demanda refiriéndose completamente a cada uno de los hechos, apercibidos que deberán señalar domicilio para oír y recibir todo tipo de notificaciones y documentos dentro de la jurisdicción de este juzgado y para el caso de no hacerlo así, las subsecuentes notificaciones, aún las de carácter personal le surtirán por medio de las listas que se publiquen en el BOLETÍN JUDICIAL, con fundamento en lo dispuesto por el artículo 1069 del Código de Comercio. Asimismo, y con fundamento en lo dispuesto por el artículo 535 del Código de Procedimientos Civiles, de aplicación supletoria a la materia mercantil, también requiérase de pago a dichos codemandados por la cantidad de $25'000,000.00 (VEINTICINCO MILLONES DE PESOS 00/100 M.N.), y precisándole que de no hacer el pago requerido se procederá al embargo de bienes de su propiedad suficientes a garantizar lo reclamado, los que se pondrán en depósito conforme a derecho proceda. Y para que tenga verificativo la diligencia de requerimiento de pago y embargo en el local de este juzgado, se señalan las DOCE HORAS DEL DÍA DIEZ DE AGOSTO DEL DOS MIL VEINTITRÉS, acción que también deberá de realizarse a través de edictos que deberán publicarse por tres días consecutivos en el Boletín Judicial, así como en los estrados de este H. Juzgado. En tal virtud elabórense los edictos que anteceden con sus respectivos oficios. Con fundamento en lo dispuesto por el tercer párrafo del artículo 1069 del Código de Comercio, se autorizan a las personas que menciona, profesionistas que deberán acreditar en la primera diligencia en que intervengan, ser licenciados en derecho con la exhibición de su cédula profesional, misma que deberán registrar en el Libro que para tal acto se lleva en este juzgado, y para el caso omiso a lo que antecede, únicamente se tendrán por autorizados para oír y recibir notificaciones y documentos. Se autorizan a las demás personas que menciona para los fines que precisa. Lo anterior para los efectos legales a que haya lugar. NOTIFÍQUESE. Lo proveyó y firma la C. Juez Sexagésimo Tercero de lo Civil de la Ciudad de México, LICENCIADO MIGUEL ÁNGEL ROBLES VILLEGAS, ante la C. Secretaria de Acuerdos "A", Licenciada Rosalba Reyes Rodríguez, con quién actúa y da fe.
Ciudad de México, 1 de junio del 2023
LA SECRETARIA DE ACUERDOS "B".
LIC. ROSALBA REYES RODRÍGUEZ
11-12-13 F-3422523 $1,528.20

JUZGADO SEXAGÉSIMO QUINTO DE LO CIVIL
SECRETARÍA "B"
EXP. No. 30/2021
EDICTO No. 42

JUAN MANUEL FLORES PEINADO Y MAURICIO TREJO SAVOFF

En cumplimiento a lo ordenado en proveído de fecha veintiséis de abril del año en curso dictado en los autos del juicio Ordinario Civil seguido por GÓMEZ HERNÁNDEZ ALEJANDRO, GÓMEZ STROZZI ALEJANDRO NEMO y HERNÁNDEZ DEL RÍO ANALAURA en contra de JORGE LUIS VILLAFUERTE ARTEAGA, JUAN MANUEL FLORES PEINADO, ALEJANDRO OGARRIO MANJARREZ y MAURICIO TREJO SAVOFF expediente número 30/2021, el C. Juez Sexagésimo Quinto de lo Civil, de la Ciudad de México, ordenó emplazar por medio de edictos, que deberán publicarse TRES VECES DE TRES EN TRES DÍAS, debiendo mediar entre cada publicación DOS DÍAS HÁBILES, haciéndoles, saber que cuentan con el termino de TREINTA DÍAS, contados a partir

SOLO CONSULTA
SOLO CONSULTA
SOLO CONSULTA

de la última publicación, para producir su contestación y oponer excepciones, quedando a su disposición en el local de este juzgado las copias simples de traslado exhibidas.
Ciudad de México, 17 de mayo del 2023
LA SECRETARIA DE ACUERDOS "B"
LIC. WENDY FLORES RIZO
12-2-7 F-1713728 $369.00

JUZGADO SEXAGÉSIMO SÉPTIMO DE LO CIVIL
EXP. No. 181/2010
EDICTO No. 23

EN LOS AUTOS RELATIVOS AL JUICIO ESPECIAL HIPOTECARIO (Tomo II), promovido por HIPOTECARIA NACIONAL, SOCIEDAD ANÓNIMA DE CAPITAL VARIABLE, SOCIEDAD FINANCIERA DE OBJETO LIMITADO, GRUPO FINANCIERO BBVA BANCOMER HOY SU CESIONARIA FINASTRATEGY MX, SOCIEDAD ANÓNIMA PROMOTORA DE INVERSIÓN DE CAPITAL VARIABLE en contra de JAVIER GONZÁLEZ GÓMEZ y ELOÍSA OROZCO CARBAJAL, EXP. No. 181/2010, EL C. JUEZ SEXAGÉSIMO SÉPTIMO DE LO CIVIL DE LA CIUDAD DE MÉXICO, DICTÓ UN AUTO QUE EN LO CONDUCENTE DICE: CIUDAD DE MÉXICO, A OCHO DE MAYO DE DOS MIL VEINTITRÉS.- Agréguese a sus autos del expediente número 181/2010, el escrito presentado por el apoderado de la parte actora... Visto su contenido, y como lo solicita, notifíquese por medio de edictos a la demandada ELOÍSA OROZCO CARBAJAL el proveído de Fecha dieciocho de mayo de dos mil veintidós, relativo a hacerle de su conocimiento que la moral FINASTRATEGY MX, SOCIEDAD ANÓNIMA PROMOTORA DE INVERSIÓN DE CAPITAL VARIABLE es su nuevo acreedor, atento a lo dispuesto por el artículo 122 Fracción II del Código de Procedimientos Civiles vigente para la Ciudad de México; debiéndose publicar los EDICTOS POR TRES VECES DE TRES EN TRES DÍAS EN EL BOLETÍN JUDICIAL Y EN EL PERIÓDICO EL SOL DE MÉXICO, debiendo mediar entre cada publicación dos días hábiles... NOTIFÍQUESE.- Lo proveyó y firma el C. JUEZ SEXAGÉSIMO SÉPTIMO DE LO CIVIL DE PROCESO ESCRITO EN LA CIUDAD DE MÉXICO, Licenciado EUSTORGIO MARÍN BARTOLOMÉ, asistido de la C. Secretaria de Acuerdos "A" Licenciada Nely Angélica Toledo Álvarez, quien autoriza y da fe. Doy Fe.- CIUDAD DE MÉXICO, A DIECIOCHO DE MAYO DEL DOS MIL VEINTIDÓS.- Con el Oficio de cuenta, se tienen por devueltos los autos originales constantes en 827 fojas, del expediente número 181/2010, por la C. Directora del Archivo Judicial de la Ciudad de México y del Registro Público de Avisos Judiciales, mediante notificación personal hágase del conocimiento de LAS PARTES la llegada y nueva radicación de los autos a este juzgado.- Asimismo, glósese el expedientillo formado con las promociones recibidas por la Oficialía de Partes de este juzgado el veintitrés de marzo, cuatro de abril y cinco de mayo todas del dos mil veintidós, y autos que les recayó a las mismas para formar una sola pieza de autos. - En razón de lo anterior y atento a que la promoción recibida el veintitrés de marzo del año en curso, se reservó de proveer una vez que se tuvieran a la vista los autos principales, lo que en la especie acontente, se provee la misma en los siguientes términos: Agréguese a sus autos el escrito presentado por FINASTRATEGY MX, SOCIEDAD ANÓNIMA PROMOTORA DE INVERSIÓN DE CAPITAL VARIABLE, por conducto de su apoderado legal JULIO MAURICIO SÁNCHEZ LEW, carácter que acredita y se le reconoce en términos de la copia certificada de la escritura número 166, 724 del catorce de enero de dos mil veintidós, pasado ante la Fe del Notario Público Número 135 de esta Ciudad.- Asimismo, se le tiene exhibiendo la copia certificada del instrumento notarial número 159,213 de fecha once de noviembre de dos mil veintiuno, pasado ante la fe del Notario Público número 135 de esta Ciudad; instrumento que contiene EL CONTRATO DE COMPRAVENTA MERCANTIL DEL CRÉDITOS HIPOTECARIOS CELEBRADO POR MABUCAPA 1 SOCIEDAD DE RESPONSABILIDAD LIMITADA DE CAPITAL VARIABLE, como cedente, y por otra parte FINASTRATEGY MX, SOCIEDAD PROMOTORA DE INVERSIÓN DE CAPITAL VARIABLE, en su carácter de cesionaria.- En razón de lo anterior se tiene por señalado el nuevo domicilio para oír y recibir notificaciones así como documentos.- Por otra parte, se tienen por autorizados a los profesionistas que menciona en términos del artículo 112 párrafo cuarto del Código de Procedimientos Civiles vigente para la Ciudad de México... Las personas autorizadas conforme a la primera parte de este párrafo, deberán de exhibir en la primera actuación o diligencia en que intervengan en este Juzgado copia fotostática simple de su cédula profesional o copia de la Constancia de Registro de su Cédula Profesional otorgada por la Primera Secretaria de Acuerdos de la Presidencia y del Pleno de este Tribunal, en términos y con los alcances que establecen los lineamientos del acuerdo número 34-53/2004 emitido por el Consejo de la Judicatura del Distrito Federal en Fecha diez de noviembre del dos mil cuatro; en el entendido que el autorizado que no cumpla con lo anterior, perderá la facultad a que se refiere el artículo en cita, en perjuicio de la parte que lo hubiere designado, y únicamente tendrá las que se indican en el último párrafo del multicitado artículo...- Con Fundamento en lo dispuesto por el artículo 2036 del Código Civil, mediante notificación personal hágase saber a la parte demandada quién es su nuevo acreedor.- Tomando en consideración que en el presente asunto se ha dictado sentencia definitiva, no es procedente efectuar el cambio de carátula solicitada.- Tomando en consideración que el domicilio de la parte demandada se encuentra fuera de la jurisdicción de este juzgado gírese atento exhorto al C. JUEZ COMPETENTE EN LA CIUDAD DE CANCÚN, BENITO JUÁREZ, ESTADO DE QUINTANA ROO para que en auxilio de las labores de este juzgado dé cumplimiento a la notificación personal ordenada en el presente proveído.- Facultándose al C. Juez exhortado con plenitud de jurisdicción, para que acuerde todo tipo de promociones tendentes a dar cumplimiento a este proveído, haga uso de las medidas de apremio previstas en la legislación de aquella entidad y bajo su más estricta responsabilidad; incluyendo la Facultad de decisión y para que, en caso de que el exhorto de mérito fuese remitido a lugar distinto, lo envíe directamente al que corresponda. Concediéndole VEINTICINCO DÍAS para su diligenciación, con fundamento en los artículos 105 y 109 del Código de Procedimientos Civiles vigente en la Ciudad de México.- Asimismo, se concede al promovente un término de CINCO DÍAS para que exhiba el acuse correspondiente del exhorto ordenado en el presente proveído, apercibido que de no presentarlo o manifestar el impedimento que tiene para hacerlo, se le impondrá una medida de apremio por desacato a un mandato judicial, en términos del artículo 109 del Código Procesal Civil... NOTIFÍQUESE...Doy Fe.
LA SECRETARIA DE ACUERDOS "A"
LIC. NELY ANGÉLICA TOLEDO ÁLVAREZ
7-12-2 F-14112322 $2,363.40

JUZGADO SEXAGÉSIMO NOVENO DE LO CIVIL
EXP. No. 729/2020
EDICTO No. 31

En los autos del juicio ESPECIAL HIPOTECARIO promovido por BANCO MERCANTIL DEL NORTE, SOCIEDAD ANÓNIMA, INSTITUCIÓN DE BANCA MÚLTIPLE, GRUPO FINANCIERO BANORTE, en contra de RENE ANTONIO QUINTERO RAMOS Y GABRIELLA RODRIGUES DA SILVA EXPEDIENTE 729/2020 obran entre otras constancias de autos, la C. Juez dictó los siguientes autos mismos que a la letra dicen: AUTO POR CUMPLIMENTAR: Ciudad de México a veintinueve de junio del dos mil veintitrés. Agréguese a sus autos el escrito de EDUARDO AGUIRRE CALDERÓN, en su carácter de apoderado de la parte actora y toda de vez que manifiesta que no, se logrado obtener el domicilio de los diversos acreedores NORIA BADILLO ERIC GABRIEL Y ABASTECEDORA DE SERVICIOS DE PUEBLA, S.A. DE C.V. SOFOM, ENR, en consecuencia como lo solicita fundamento en lo que dispone el artículo 122 fracción II del Código de Procedimientos Civiles, procédase a notificarles el estado de ejecución que guardan los presentes autos a dichos acreedores antes mencionados, mediante EDICTOS debiéndose publicar estos por TRES VECES DE

SOLO CONSULTA
SOLO CONSULTA
SOLO CONSULTA

TRES EN TRES DÍAS en el periódico DIARIO IMAGEN Y EN EL BOLETÍN JUDICIAL, para que en el término de CINCO DÍAS manifieste lo que a su derecho corresponda. Elabórense los edictos de mérito por el encargado del turno con los insertos necesarios, y hechos que sean póngase a disposición de la parte interesada para su diligenciación.- NOTIFÍQUESE.- Lo proveyó y firma la C. Juez Sexagésimo Noveno de lo Civil de este Tribunal, Doctora RAQUEL MARGARITA GARCÍA INCLÁN, ante la C. Secretaria Acuerdos "A", Licenciada GUADALUPE BOLAÑOS SÁNCHEZ, con quien actúa, autoriza y da fe.- Doy fe.
PARA PUBLICAR ESTOS POR TRES VECES DE TRES EN TRES DÍAS EN EL PERIÓDICO DIARIO IMAGEN Y EN EL BOLETÍN JUDICIAL
LA SECRETARA DE ACUERDOS
LIC. GUADALUPE BOLAÑOS SÁNCHEZ
12-2-7 F-14122868 $613.80

JUZGADO SEPTUAGÉSIMO DE LO CIVIL
EXP. No. 311/2022
EDICTO No. 25

En los autos de la VÍA DE APREMIO, promovida por AGRONEGOCIOS LAAD S.A. DE C.V. SOFOM E.N.R, en contra de SOCONUSCO TRADING GROUP, SOCIEDAD ANÓNIMA DE CAPITAL VARIABLE, EVERARDO EDELMANN AYALA y ELBA LUZ AYALA RODRÍGUEZ, respecto a la ejecución de convenio, expediente 311/2022. LA C. JUEZ SEPTUAGÉSIMO DE LO CIVIL DE ESTA CIUDAD, dictó una sentencia interlocutoria que en sus puntos resolutivos dice: Ciudad de México a quince de mayo de dos mil veintitrés.- RESUELVE- PRIMERO.- Ha sido improcedente la VÍA DE APREMIO intentada por la actora. SEGUNDO.- Se dejan a salvo los derechos de la actora, para que los haga valer en la vía y forma que corresponda.- TERCERO.- NOTIFÍQUESE A LOS DEMANDADOS POR MEDIO DE EDICTOS, que publicaran en el Boletín Judicial en términos del artículo 639 del Código de Procedimientos Civiles. ASÍ, INTERLOCUTORIAMENTE, Juzgando lo resolvió y firma la C. Juez SEPTUAGÉSIMO DE LO CIVIL, Doctora en Derecho LIDIA BARRERA SANTIAGO en unión de la C. Secretaria de Acuerdos "A" licenciada DOLORES RODRÍGUEZ TORRES, que autoriza y da fe. DOY FE.- DOS FIRMAS ELECTRÓNICAS.-
Ciudad de México, 23 de mayo del 2023
LA SECRETARIA DE ACUERDOS "A"
LIC. DOLORES RODRÍGUEZ TORRES
7-12 F-4790544 $266.80

JUZGADO SEPTUAGÉSIMO SEGUNDO DE LO CIVIL
SECRETARÍA "B"
EXP. No. 68/2022
EDICTO No. 52

En los autos del juicio ESPECIAL MERCANTIL promovido por BANCO SANTANDER MÉXICO S.A. INSTITUCIÓN DE BANCA MÚLTIPLE, GRUPO FINANCIERO SANTANDER MÉXICO en contra de BRIAN EDWARD KENNY; expediente 68/2022, Secretaría "B", el C. Juez Septuagésimo Segundo de lo Civil de la Ciudad de México, MAESTRO JOSÉ ENCARNACIÓN LOZADA CIELOS, ante la fe de la Secretaria de Acuerdos "B", LICENCIADA BLANCA ALICIA SHIROMAR CABALLERO, ordenó en proveído(s) de fecha(s) quince y diecinueve de junio del año dos mil veintitrés, lo siguiente: "...Para que tenga verificativo la celebración de la Audiencia de Ley se señalan las ONCE HORAS DEL DÍA SIETE DE AGOSTO DEL AÑO DOS MIL VEINTITRÉS...".
Ciudad de México, 4 de julio del 2023
LA SECRETARIA DE ACUERDOS "B"
LIC. BLANCA ALICIA SHIROMAR CABALLERO
12-13-14 F-14122857 $291.00

JUZGADO PRIMERO DE LO FAMILIAR
EXP. No. 1804/2022
EDICTO No. 8

En los autos de del JUICIO CONTROVERSIA DEL ORDEN FAMILIAR ALIMENTOS, promovido por MORALES BAUTISTA JOSÉ JUAN en contra de DIANA MORALES ARENAS, expediente 1804/2022, la Juez Primero de lo Familiar de esta Ciudad de México, con apoyo en lo dispuesto por los artículos 122 Fracción II del Código de Procedimientos Civiles, dictó proveído de fecha doce de mayo del dos mil veintitrés, ordenando la publicación de avisos por medio de edictos por tres veces de tres en tres días, debiendo mediar entre cada publicación dos días hábiles en el BOLETÍN JUDICIAL y en el PERIÓDICO "EL DIARIO DE MÉXICO", a fin de que se emplace a DIANA MORALES ARENAS a juicio, haciéndole saber que cuenta con el término de CUARENTA DÍAS para contestar a la demanda incoada en su contra en la VÍA DE CONTROVERSIA DEL ORDEN FAMILIAR, ALIMENTOS, quedando las copias simples para el traslado de ley a su disposición en la Secretaría "B" de este Juzgado, apercibida que en caso de no hacerlo dentro del término señalado, SERÁ DECLARADA REBELDE Y SE PROVEERÁ LO CONDUCENTE, de conformidad con lo dispuesto por el artículo 287 del Código Civil.
Ciudad de México, 26 de mayo del 2023
LA SECRETARIA DE ACUERDOS "B"
LIC. LUCY ROCÍO DURÁN BONIFAZ
4-7-12 F-4042533 $412.20

JUZGADO SÉPTIMO DE LO FAMILIAR
SECRETARÍA "B"
EXP. No. 858/2021
EDICTO No. 9

En los autos del juicio SUCESORIO INTESTAMENTARIO a bienes de: CARRANZA SÁMANO ESPERANZA, la Juez Séptimo de lo Familiar, ordenó notificar al C. PEDRO JOAQUÍN LACAMBRA CARRANZA, haciéndole saber que deberá comparecer ante la Secretaria de Acuerdos "B" de este juzgado dentro del término de TREINTA DÍAS a darse por notificado de la radicación y tramitación del presente juicio sucesorio a efecto de acreditar su entroncamiento con la autora de la presente sucesión, apercibido que de no hacerlo así en el término antes concedido, se dejarán a salvo sus derechos para que los haga valer en la vía y forma correspondiente.
EL SECRETARIO DE ACUERDOS
LIC. SANDRO EDUARDO SORIA BERNAL
4-7-12 F-7131494 $225.00

JUZGADO DÉCIMO NOVENO DE LO FAMILIAR
EXP. No. 192/1997
EDICTO No. 7

En los autos del Juicio CONTROVERSIA DEL ORDEN FAMILIAR (INCIDENTE DE PAGO DE LO INDEBIDO, ENRIQUECIMIENTO ILEGITIMO) promovido por BAUTISTA ROSAS MIGUEL ÁNGEL en contra CHÁVEZ ARANA ALMA, expediente 192/1997, Secretaría "B", con fundamento en el artículo 122 del Código de Procedimientos Civiles, se ordena la publicación de EDICTOS por tres veces, de tres en tres días, en el Boletín Judicial y en el periódico "DIARIO IMAGEN", debiendo mediar entre cada publicación dos días hábiles, a fin de emplazar y hacer del conocimiento de SONIA BAUTISTA CHÁVEZ, la demanda incoada en su contra, quien dentro del término de TREINTA DÍAS, deberá acudir al local de este juzgado a recibir las copias de traslado del escrito de demanda y demás actuaciones, apercibida en caso de incumplimiento se proveerá lo que en derecho corresponda atendiendo a las constancias de autos.
Ciudad de México, 15 de junio del 2023
EL SECRETARIO DE ACUERDOS "B" DEL JUZGADO DÉCIMO NOVENO DE LO FAMILIAR DE LA CIUDAD DE MÉXICO
LIC. JORGE ULISES LOVERA GARCÍA
7-12-2 F-6838726 $369.00

JUZGADO DÉCIMO NOVENO DE PROCESO ORAL CIVIL
EXP. No. 95/2022
EDICTO No. 10

A: COTIJA MERCANTIL, SOCIEDAD ANÓNIMA DE CAPITAL VARIABLE
En los autos del juicio ORAL MERCANTIL promovido por PACCAR FINANCIAL MÉXICO, SOCIEDAD ANÓNIMA DE CAPITAL VARIABLE, anteriormente PACCAR FINANCIAL MÉXICO SOCIEDAD ANÓNIMA DE CAPITAL VARIABLE SOCIEDAD FINANCIERA DE OBJETO MÚLTIPLE ENTIDAD NO REGULADA en contra de COTIJA MERCANTIL, SOCIEDAD

SOLO CONSULTA

ANÓNIMA DE CAPITAL VARIABLE por conducto de su representante legal, expediente número 95/2022, la C. Juez Décimo Noveno Civil de Proceso Oral, ordenó en proveídos de veintiuno de junio y veinticinco de mayo ambos de dos mil veintitrés, mediante edictos, requiérase a la demandada COTIJA MERCANTIL, SOCIEDAD ANÓNIMA DE CAPITAL VARIABLE, para que el día OCHO DE AGOSTO DEL AÑO EN CURSO A LAS DIEZ HORAS mediante diligencia practicada ante la C. Secretaria Actuaria adscrita, comparezca al local de éste H. Juzgado y haga pago a la parte actora de $1,051,160.00 (UN MILLÓN CINCUENTA Y UN MIL CIENTO SESENTA PESOS 00/100 M.N.), por concepto de pensiones rentísticas correspondientes al periodo comprendido de agosto de dos mil dieciocho a diciembre de dos mil veintiuno, o en su caso designe bienes que basten a garantizar dicha cantidad, bajo el apercibimiento que para el caso de no hacerlo, el derecho para señalar bienes pasará a la parte actora, lo anterior de conformidad con lo previsto por el artículo 535 del Código de Procedimientos Civiles de aplicación supletoria a la materia mercantil.
LA SECRETARIA DE ACUERDOS "B" DEL JUZGADO DÉCIMO NOVENO CIVIL DE PROCESO ORAL
LIC. JANETTE JUÁREZ VARGAS
10-11-12 F-2897142 $496.20

JUZGADO VIGÉSIMO TERCERO CIVIL DE PROCESO ORAL
SECRETARÍA "C"
EXP. No. 670/2021
EDICTO No. 12

En los autos del juicio ORAL CIVIL promovido por MARÍA ISABEL JUNCO MENDOZA, EN SU CARÁCTER DE ALBACEA Y ÚNICA HEREDERA. EN LA SUCESIÓN A BIENES DE FRANCISCO GONZÁLEZ MÉNDEZ TAMBIÉN CONOCIDO COMO FRANCISCO DE ASÍS GONZÁLEZ MÉNDEZ O FRANCISCO GONZÁLEZ Y MÉNDEZ en contra de INMOBILIARIA KYS SOCIEDAD ANÓNIMA expediente Número 670/2021, el C. Juez dictó los siguientes acuerdos que en parte conducente dicen: Ciudad de México, uno de diciembre de dos mil veintiuno. "(...) Se tiene por presentada a MARÍA ISABEL JUNCO MENDOZA EN SU CARÁCTER DE ALBACEA Y ÚNICA HEREDERA EN LA SUCESIÓN A BIENES DE FRANCISCO GONZÁLEZ MÉNDEZ TAMBIÉN CONOCIDO COMO FRANCISCO DE ASÍS GONZÁLEZ MÉNDEZ O FRANCISCO GONZÁLEZ Y MÉNDEZ. personería que acredita y se le reconoce en términos del instrumento notarial que para tal efecto exhibió, Como lo solicita, previa exhibición del recibo que ampare el pago de derechos respectivos, una vez que obre en el expediente copia certificada del instrumento notarial, y razón de su recepción, devuélvasele por conducto de persona autorizada "(...)Demandando en la VÍA ORAL CIVIL de INMOBILIARIA KYS S.A., las prestaciones que menciona en el escrito inicial, misma que se admite a trámite en la vía y forma propuestas con fundamento en los artículos 969, 971, 977, 979, 980, 982, 983 y demás artículos relativos del Código de Procedimientos Civiles para el Distrito Federal; en consecuencia, en el momento procesal oportuno, constitúyase la (el) SECRETARIA (O) ACTUARIA (O) en el domicilio de la demandada, señalado por la actora a foja 2 del escrito inicial, emplácesele y córrasele traslado a la demandada para que en el término de NUEVE DÍAS, entreguen su contestación por escrito (...)" "(...)Sin perjuicio de lo dispuesto en el artículo 979, del Código de Procedimientos Civiles para el Distrito Federal, se previene a la demandada para que Señalen domicilio para oír y recibir notificaciones dentro de la Ciudad de México (...)". Ciudad de México, veintinueve de junio de dos mil veintitrés. "(...)Agréguese a sus autos el escrito de la autorizada por la parte actora, en términos del artículo 112, párrafo cuarto, del Código de Procedimientos Civiles para el Distrito Federal; como lo solicita y considerando el estado del procedimiento, con fundamento en el artículo 122, fracción II, del mismo código, se ordena el emplazamiento de la demandada INMOBILIARIA KYS, S.A. DE C.V., por medio de edictos, para lo cual publíquese en forma sucinta, conforme a lo dispuesto en el artículo 128, del Código de Procedimientos Civiles para el Distrito Federal, el auto de uno de diciembre de dos mil veintiuno (foja 46) y el presente proveído, por TRES VECES, DE TRES EN TRES DÍAS, EN EL BOLETÍN JUDICIAL y en el periódico DIARIO IMAGEN, debiendo mediar entre cada publicación DOS DÍAS HÁBILES, haciéndose saber que debe presentarse la citada, dentro de un término de CUARENTA DÍAS y que quedan en la Secretaria del Juzgado, las copias simples de traslado para que se instruya del presente juicio; apercibida que de no dar contestación a la demanda instaurada en su contra dentro del plazo citado, se tendrá por contestada en sentido negativo, con fundamento en el artículo 271, último párrafo, del ordenamiento de mérito(...)".
LA SECRETARIA DE ACUERDOS "C"
LIC. SILVIA KARINA FERNÁNDEZ LÓPEZ
12-13-14 F-4160890 $1,204.20

JUZGADO VIGÉSIMO SÉPTIMO CIVIL DE PROCESO ORAL Y DE EXTINCIÓN DE DOMINIO
SECRETARÍA "B"
EXP. No. 275/2021
EDICTO No. 6

SENTENCIA DEFINITIVA
C. AWP (ARCHITECTURAL WORKSHOP AND PARTNERS) DIVISIÓN INMOBILIARIA S.A.P.I. DE C.V., POR CONDUCTO DE SU REPRESENTANTE LEGAL.
En los autos del juicio ORAL MERCANTIL seguido por GRUPO OPERATIVO CINCO S.A. DE C.V. en contra de AWP (ARCHITECTURAL WORKSHOP AND PARTNERS) DIVISION INMOBILIARIA S.A.P.I. DE C.V., Expediente número 275/2021, el C. Juez Vigésimo Séptimo Civil de Proceso Oral y de Extinción de Dominio dicto una sentencia definitiva que en sus puntos resolutivos a la letra dice: En la Ciudad de México, a veinticuatro de mayo del año dos mil veintitrés. VISTO el asunto relativo al juicio ORAL MERCANTIL, promovido por GRUPO OPERATIVO CINCO S.A. DE C.V., en contra de AWP (ARCHITECTURAL WORKSHOP AND PARTNERS) DIVISIÓN INMOBILIARIA S.A.P.I. DE C.V., con número de expediente 275/2021, se procede a dictar SENTENCIA DEFINITIVA.: RESUELVE: PRIMERO.- Ha sido procedente la vía ORAL MERCANTIL en la que la actora GRUPO OPERATIVO CINCO S.A. DE C.V., probó su acción y el demandado AWP (ARCHITECTURAL WORKSHOP AND PARTNERS) DIVISIÓN INMOBILIARIA S.A.P.I. DE C.V., se constituyó en rebeldía, en consecuencia: SEGUNDO.- Se condena a la demandada AWP (ARCHITECTURAL WORKSHOP AND PARTNERS) DIVISION INMOBILIARIA S.A.P.I. DE C.V., a pagar a la actora GRUPO OPERATIVO CINCO S.A. DE C.V., o a quien legalmente sus derechos represente la cantidad de $178,640.00 PESOS (CIENTO SETENTA Y OCHO MIL SEISCIENTOS CUARENTA PESOS 00/100 M.N.), por concepto de suerte principal. Para lo cual se le concede el término de CINCO DÍAS, contados a partir del día siguiente a aquél en que sea legalmente ejecutable la presente sentencia, para que voluntariamente haga pago de la suerte principal condenada, apercibida que, en caso de no hacerlo, se procederá a petición de la actora a su ejecución forzosa. TERCERO.- Se condena al demandado al pago de los intereses legales de conformidad con el artículo 362 del Código de comercio, a razón del 6% (seis por ciento) anual, desde el día siguiente a los sesenta días de la fecha de emisión de cada una de las facturas y hasta el pago y cumplimiento de todas y cada una de las prestaciones reclamadas al demandado, previa su liquidación y aprobación en ejecución de sentencia. CUARTO.- No se hace condena a los justiciables en gastos y costas en esta instancia. QUINTO.- Notifíquese, por edictos los puntos resolutivos por dos veces, de tres en tres días, en el Boletín Judicial. ASÍ Definitivamente Juzgando, lo resolvió y firma el C. Juez Vigésimo Séptimo Civil de Proceso Oral y de Extinción de Dominio de la Ciudad de México, MAESTRO EN DERECHO VÍCTOR HOYOS GÁNDARA, ante el C. Secretario de Acuerdos "B", Mtro. LUIS SOCORRO VILLEGAS MONTES, con quien actúa, autoriza y da fe. DOY FE.
EL C. SECRETARIO DE ACUERDOS "B" DEL JUZGADO VIGÉSIMO SÉPTIMO CIVIL DE PROCESO ORAL Y DE EXTINCIÓN DE DOMINIO
LIC. LUIS SOCORRO VILLEGAS MONTES.
7-12 F-9372692 $692.40

SOLO CONSULTA
SOLO CONSULTA
SOLO CONSULTA

JUZGADO PRIMERO DE PROCESO ORAL EN MATERIA FAMILIAR
EXP. No. 916/2021
EDICTO No. 386-G

En los autos del JUICIO PÉRDIDA DE LA PATRIA POTESTAD DE MENORES ACOGIDOS POR UNA INSTITUCIÓN PÚBLICA O PRIVADA DE ASISTENCIA SOCIAL, promovido por JUAN CARLOS ROBLES CONTRERAS, APODERADO DEL SISTEMA PARA EL DESARROLLO INTEGRAL DE LA FAMILIA DE LA CIUDAD DE MÉXICO en contra de ALEJANDRA CERVANTES PALMA, DAVID CHANDE ESTÉVEZ, GUSTAVO CERVANTES REYES Y VIRGINIA PALMA VALDES, con el número de expediente 916/2021, el C. JUEZ PRIMERO DE LO FAMILIAR DE PROCESO ORAL DE LA CIUDAD DE MÉXICO, ordenó mediante sentencia definitiva de fecha quince de mayo del año en curso, publicar en el Boletín Judicial, mediante EDICTOS los puntos resolutivos del fallo emitido, mismos que en lo conducente dice: "...RESUELVE: PRIMERO. Ha procedido la vía elegida para éste juicio, en el que el SISTEMA PARA EL DESARROLLO INTEGRAL DE LA FAMILIA DE LA CIUDAD DE MÉXICO, por conducto de su apoderado, no acreditó el supuesto normativo invocado como causa de la pérdida de patria potestad, esto es, la violencia familiar contra el menor DONOVAN ALEJANDRO CHANDE CERVANTES; y ALEJANDRA CERVANTES PALMA, DAVID CHANDE ESTEVEZ, GUSTAVO CERVANTES REYES y VIRGINIA PALMA VALDES se condujeron en rebeldía. SEGUNDO. Se condena a ALEJANDRA CERVANTES PALMA y DAVID CHANDE ESTEVEZ, a la pérdida de la patria potestad que ejercen sobre el menor DONOVAN ALEJANDRO CHANDE CERVANTES, en estrictos términos de lo dispuesto por los artículos 414 del Código Civil y 431 del Código de Procedimientos Civiles, ambos ordenamientos aplicables en esta Ciudad de México, al haberse acreditado el abandono de éste por más de tres meses, sin causa justificada; lo que se debe hacer extensivo al potencial derecho de GUSTAVO CERVANTES REYES y VIRGINIA PALMA VALDES, de ejercer la patria potestad sobre su nieto DONOVAN ALEJANDRO CHANDE CERVANTES. TERCERO. Se decreta a favor del SISTEMA PARA EL DESARROLLO INTEGRAL DE LA FAMILIA DE LA CIUDAD DE MÉXICO, la tutela del menor DONOVAN ALEJANDRO CHANDE CERVANTES, de acuerdo a lo dispuesto por los artículos 492, 493 y 494-A del Código Civil para la Ciudad de México..."

Ciudad de México, 18 de mayo de 2023
LA SECRETARIA JUDICIAL "C" POR MINISTERIO DE LEY.
LIC. LAURA LORENA SÁNCHEZ NORIEGA.
12-2 GRATUITO DIF CDMX

JUZGADO CUARTO DE PROCESO ORAL EN MATERIA FAMILIAR
EXP. No. 994/2021
EDICTO No. 7

C. CARLOS GABRIEL CORRAL MEMIJE

En los autos del JUICIO ORAL FAMILIAR, PÉRDIDA DE LA PATRIA POTESTAD promovido por LZETH PÉREZ LÓPEZ en contra de CARLOS GABRIEL CORRAL MEMIJE tramitado en el JUZGADO CUARTO DE PROCESO ORAL EN MATERIA FAMILIAR, expediente 994/2021 el C. Juez Cuarto de Proceso Oral en Materia Familiar, ordenó mediante el quinto punto resolutivo de la sentencia definitiva de fecha doce de junio de dos mil veintitrés, publicar mediante EDICTOS en el BOLETÍN JUDICIAL, los puntos resolutivos de dicha sentencia, los cuales se publicarán por dos veces, de tres en tres días, debiendo mediar entre cada publicación dos días hábiles mismos que a la letra dicen: "... RESUELVE PRIMERO.- Ha procedido la vía ordinaria civil, en la que la actora LIZETH PÉREZ LÓPEZ, probó su acción y el demandado CARLOS GABRIEL CORRAL MEMIJE, se constituyó en rebeldía. SEGUNDO.- Se condena al demandado CARLOS GABRIEL CORRAL MEMIJE, a la perdida de la patria potestad que ejerce respecto de su menor hijo FRANCO CORRAL PÉREZ fundada en la fracción V del artículo 444 del Código Civil, por la razones y consideraciones expuestas en el Considerando IV de la presente resolución. TERCERO.- Se decreta la guarda y custodia del menor FRANCO CORRAL PÉREZ, en favor de su progenitora LIZETH PÉREZ LÓPEZ, la cual será ejercida de manera exclusiva, bajo su más estricta responsabilidad en su domicilio. CUARTO.- No estando el caso comprendido en alguna de las hipótesis previstas en el artículo 140 del Código de Procedimientos Civiles, no ha lugar hacer condena en costas. QUINTO.- Con fundamento en el artículo 639 del código de procedimientos civiles, se ordena notificar al demandado por medio de edictos la presente resolución, los cuales deberán ser publicados en el Boletín Judicial, dos veces, de tres en tres días. SEXTO.- Guárdese en el Legajo de Sentencia de este Juzgado, copia debidamente certificada de la presente resolución, con fundamento en lo dispuesto por el artículo 36 del Reglamento del Sistema Institucional de Archivos del Tribunal Superior de Justicia y del Consejo de la Judicatura del Distrito Federal. SÉPTIMO.- NOTIFÍQUESE...".

Ciudad de México, 4 de julio del 2023
LA SECRETARIA JUDICIAL "A"
LIC. REYNA EMILIA CRESPO AGUILAR
12-2 F-4386840 $516.40

JUZGADO SEXTO DE PROCESO ORAL EN MATERIA FAMILIAR
EXP. No. 943/2018
EDICTO No. 7

A: JONATHAN GONZÁLEZ JIMÉNEZ

En los autos del Juicio Oral Familiar de Proceso Oral de SUSPENSIÓN DE LA PATRIA POTESTAD, promovido por CLAUDIA ABIGAIL OLMOS SANDOVAL en contra del C. RAÚL EDUARDO BURGUETE VARELA, bajo el expediente número 943/2018, la C. Juez Sexto de Proceso Oral en Materia Familiar de la Ciudad de México, mediante auto de fecha veinte de abril de dos mil veintitrés, ordenó notificar al Ciudadano RAÚL EDUARDO BURGUETE VARELA, a través de EDICTOS que se publicarán en el BOLETÍN JUDICIAL, a efecto de que comparezca de forma personal y no por conducto de apoderado legal el día TRECE DE JULIO DEL AÑO DOS MIL VEINTITRÉS a las DOCE HORAS, día en que se celebrara la AUDIENCIA DE JUICIO, en la SALA NÚMERO 6 ubicada en el piso 15 del edificio "Clementina Gil de Lester" con Domicilio en Av. Juárez, número 8 Colonia Centro Alcaldía Cuauhtémoc C.P. 06010 en esta Ciudad de México, a rendir su declaración, apercibido que en caso de no hacerlo, se tendrá por ciertos los hechos y afirmaciones de la contraria salvo prueba en contrario, de conformidad con lo establecido en la fracción II del artículo 1062 del Código de Procedimientos Civiles aplicable a esta Ciudad.

Ciudad de México, 26 de abril de 2023
LA SECRETARIA JUDICIAL "C"
LIC. VERÓNICA IVONNE JIMÉNEZ ROMERO
11-12 F-5601308 $295.60

JUZGADO OCTAVO DE PROCESO ORAL EN MATERIA FAMILIAR
EXP. No. 427/2022
EDICTO No. 14

EN LOS AUTOS DEL JUICIO ORAL FAMILIAR, LA MODIFICACIÓN DE CONVENIO (ACTUALIZACIÓN DEL MONTO DE LA PENSIÓN ALIMENTICIA) PROMOVIDO POR EDITH PAVÓN ÁLVAREZ EN CONTRA DE MAURICIO DEL MORAL DURÁN, TRAMITADO EN EL JUZGADO OCTAVO DE LO FAMILIAR DE PROCESO ORAL, CON NÚMERO DE EXPEDIENTE 427/2022. SE DICTÓ LA SIGUIENTE AUDIENCIA PRELIMINAR DE FECHA VEINTISIETE DE JUNIO DEL AÑO DOS MIL VEINTITRÉS, A LA LETRA DICE LO SIGUIENTE: "...ADMISIÓN PRUEBAS OFRECIDAS POR LA PARTE ACTORA DECLARACIÓN DE PARTE CONTRARIA A CARGO DE: MAURICIO DEL MORAL DURÁN OBJETO: Acreditar la omisión del demandado de depositar la actualización del monto de la pensión alimenticia desde el mes de enero del 2017 al mes de abril del 2022. ADMISIÓN Se admite, y por ende, queda obligado el demandado, a comparecer el día y hora que tenga verificativo, la celebración de la audiencia de juicio, a dar contestación a las preguntas que le formule el abogado de su contrario, apercibido que en caso de no hacerlo así, o de negarse a dar contestación, se le tendrán por ciertas las imputaciones de su contraria de conformidad

SOLO CONSULTA

con lo dispuesto por la fracción II del 1062 del Código de Procedimientos Civiles. SE TIENE POR DESISTIDA ACTORA PRUEBA TESTIMONIAL Se tiene por desistida a la parte actora a su más entero perjuicio, de la prueba testimonial ofrecida de su parte ADMISIÓN DOCUMENTALES PÚBLICAS Actas de nacimiento de los niños ISABELLA Y ANDRÉ, ambos de apellidos DEL MORAL PAVÓN. Legajo de copias certificadas que contiene sentencia de 26 de septiembre del 2016 dictada en los autos del Juicio de Divorcio sin Expresión de Causa, dentro del expediente 633/2016 DOCUMENTALES PRIVADAS Acuse del escrito presentado ante el Juzgado Octavo de Proceso Oral dentro de la Vía de Apremio, en el expediente 633/2016. DOCUMENTALES EXHIBIDAD EN COPIA SIMPLE Copia simple del estado de cuenta de la C. EDITH PAVÓN ÁLVAREZ, emitido por BBV BBVA Bancomer S.A., Institución de Banca Múltiple, Grupo Financiero BBVA Bancomer. PRUEBA INTRUMENTAL PRESUNCIONAL LEGAL Y HUMANA La cual se conforma con la totalidad de las constancias que integran el expediente, así como la conducta procesal asumida por las partes. PRUEBAS OFRECIDAS POR LA PARTE DEMANDADA No se hace pronunciamiento, se constituyó en rebeldía. SEÑALAMIENTO AUDIENCIA DE JUICIO Ahora bien, y tomando en consideración que no existen pruebas pendientes por desahogar, se SEÑALAN LAS NUEVE HORAS DEL JUEVES TRECE DE JULIO DEL DOS MIL VEINTITRÉS. PUBLICACIÓN EDICTOS FECHA DE AUDIENCIA De conformidad con los numerales 639 y 122 fracción II del Código de Procedimientos Civiles, se ordena la publicación de la fecha en que tendrá verificativo la celebración de la audiencia de Juicio, mediante la publicación de edictos en el Boletín Judicial, mismo que deberá ser publicado dos veces, de tres en tres días. INSTRUCCIÓN UGA ELABORACIÓN DE EDICTO En ese orden de ideas, y con fundamento en el artículo 94 Fracción I Inciso B) de la Ley Orgánica del Poder Judicial de la Ciudad de México, túrnese el expediente a la Unidad de Gestión Administrativa, para que proceda a la elaboración del edicto ordenado, para su debida notificación. ..” {sic}.

Ciudad de México, 28 de junio del 2023
LA SECRETARIA JUDICIAL “C”
LIC. ERÉNDIRA SEGURA YÁÑEZ
7-12 F-3675929 $790.00

JUZGADO OCTAVO DE PROCESO ORAL EN MATERIA FAMILIAR
EXP. No. 637/2022
EDICTO No. 15

C. FRIDA FERNANDA EGUIARTE AGUIRRE

EN LOS AUTOS DEL JUICIO ORAL FAMILIAR, PÉRDIDA DE LA PATRIA POTESTAD, PROMOVIDO POR JESÚS AGUIRRE BENÍTEZ, ESPERANZA CESAR VILLICAÑA Y ELIZABETH AGUIRRE CÉSAR, EN CONTRA DE FRIDA FERNANDA EGUIARTE AGUIRRE, ABIGAIL AGUIRRE CESAR Y CARLOS ANTONIO EGUIARTE ZEPEDA, TRAMITADO EN EL JUZGADO OCTAVO DE LO FAMILIAR DE PROCESO ORAL, CON NÚMERO DE EXPEDIENTE 637/2022.- “...Ciudad de México, a doce de junio del año dos mil veintitrés. VISTOS, para emitir la versión escrita que corresponde a la SENTENCIA DEFINITIVA dictada en audiencia de juicio de fecha doce de junio de dos mil veintitrés, en los autos del Juicio Oral Familiar, de PÉRDIDA DE LA PATRIA POTESTAD, promovido por JESÚS AGUIRRE BENÍTEZ, ESPERANZA CESAR VILLICAÑA Y ELIZABETH AGUIRRE CÉSAR, en contra de FRIDA FERNANDA EGUIARTE AGUIRRE, CARLOS ANTONIO EGUIARTE ZEPEDA y ABIGAIL AGUIRRE CESAR, radicado bajo el número de expediente 637/2022... RESUELVE: PRIMERO. PROCEDENCIA DE LA VÍA. Ha procedido la vía elegida para este juicio, en el que los coactores acreditaron los extremos de su acción y los codemandados FRIDA FERNANDA EGUIARTE AGUIRRE y CARLOS ANTONIO EGUIARTE ZEPEDA se condujeron en rebeldía, y la codemandada ABIGAIL AGUIRRE CESAR se allanó a la demanda, en consecuencia: SEGUNDO. CONDENA PÉRDIDA PATRIA POTESTAD CODEMANDADA MADRE DEL NIÑO.- Se condena a la señora FRIDA FERNANDA EGUIARTE AGUIRRE, a la pérdida de la patria potestad que ejercer sobre su hijo de iniciales S.S.E.A., por haberse actualizado las causales contenidas en las fracción III, IV y V del artículo 444 del Código Civil, subsistiendo para la codemandada todas las obligaciones inherentes a la patria potestad, no así los derechos. TERCERO. DECLARACIÓN CODEMANDADOS ABUELOS MATERNOS NO ENTRARÁN EJERCICIO PATRIA POTESTAD SUBSIDIARIA.- Se declara que los señores CARLOS ANTONIO EGUIARTE ZEPEDA y ABIGAIL AGUIRRE CÉSAR, en su calidad de abuelos maternos, no entrarán al ejercicio de la patria potestad subsidiaria de su nieto de iniciales S.S.E.A., por las razones expuestas en el considerando VI de esta resolución. CUARTO. DECLARACIÓN EXCUSA EJERCICIO PATRIA POTESTAD BISABUELOS MATERNOS.- Se tiene a los C.C. JESÚS AGUIRRE BENÍTEZ y ESPERANZA CÉSAR VILLICAÑA, por excusados del ejercicio de la patria potestad subsidiaria del niño S.S.E.A., en su calidad de bisabuelos maternos de citado infante, por las razones expuestas en el considerando VII de esta resolución. QUINTO.- IMPROCEDENTE DECLARAR EJERCICIO PATRIA POTESTAD DE FAVOR DE ELIZABETH AGUIRRE CESAR.- Se declara improcedente decretar el ejercicio de la patria potestad subsidiaria del niño S.S.E.A., en favor de la señora ELIZABETH AGUIRRE CÉSAR, en los términos señalados en el considerando VIII de esta resolución. SEXTO.- DECLARACIÓN TUTELA DE NIÑO A CARGO DE ELIZABETH AGUIRRE CÉSAR.- Se declara la tutela legitima, del niño S.S.E.A., en favor de la señora ELIZABETH AGUIRRE CESAR, por lo que una vez que quede firme el presente fallo, queda obligada la tutriz designada a comparecer al local de este Juzgado en el término de TRES DÍAS a aceptar y protestar el cargo conferido, apercibida que de no hacerlo así, se hará acreedora a una medida de apremio consistente en una multa de $9,797.28 (NUEVE MIL SETECIENTOS NOVENTA Y SIETE PESOS 28/100 M.N.), de conformidad con el artículo 73 del Código de Procedimientos Civiles. SÉPTIMO.- ORDEN OFICIO REGISTRO CIVIL ANOTACIÓN TUTELA.- Una vez que se pronuncie el auto que discierna la tutela remítase copia certificada del mismo, así como de la sentencia definitiva y auto que la declare ejecutoriada al C. DIRECTOR DEL REGISTRO CIVIL DE LA CIUDAD DE MÉXICO, a efecto de que realice la inscripción de la ejecutoria respectiva y haga las anotaciones en el acta de nacimiento del niño de iniciales S.S.E.A., de conformidad con los numerales 89, 90, 131 y 132 del Código Civil. OCTAVO.- LEVANTAMIENTO MEDIDAS CAUTELARES.- Se decreta el levantamiento de la medida cautelar decretada en auto de fecha once de mayo de dos mil veintitrés, de conformidad con la sentencia de fecha dieciocho de abril de dos mil veintitrés, dictada por la H. Quinta Sala Familiar, en el entendido de que lo relatico a la guarda y custodia definitiva del niño S.S.E.A., podrá ser solicitada, a través de la vía y forma que legalmente corresponda, asimismo se decreta el levantamiento de la medida cautelar decretada en auto de fecha cuatro de agosto de dos mil veintidós, lo anterior, una vez que la presente resolución cause ejecutoria. NOVENO.- IMPROCEDENTE CONDENA EN GASTOS Y COSTAS. No se hace especial condena en gastos y costas, en virtud de no actualizarse ninguno de supuestos a que alude el numeral 140 del Código de Procedimientos Civiles. DÉCIMO.- ORDEN DE PUBLICACIÓN PUNTOS RESOLUTIVOS EDICTOS. Por lo que hace a la codemandada FRIDA FERNANDA EGUIARTE AGUIRRE, por medio de edictos publíquense los puntos resolutivos de la presente resolución en el Boletín Judicial, mismos que deberán ser publicados por dos veces de tres en tres días, lo anterior con fundamento en lo dispuesto en el artículo 639 del Código de Procedimientos Civiles para la Ciudad de México. DÉCIMO PRIMERO.- REGISTRO ELECTRÓNICO RESOLUCIÓN SIGJ. Con apoyo en lo dispuesto en el artículo 30 del Reglamento del Sistema Institucional de Archivos del Tribunal Superior de Justicia de la Ciudad de México, queda registro electrónico de la presente resolución en el Sistema Integral de Gestión Judicial del Poder Judicial de la Ciudad de México, para su debida consulta. NOTIFÍQUESE. ASÍ, Definitivamente juzgando, lo resolvió y firma la C. Jueza Octava de

SOLO CONSULTA
SOLO CONSULTA
SOLO CONSULTA

Proceso Oral en Materia Familiar de la Ciudad de México, Licenciada LAURA MEJÍA SOSA, ante la C. Secretaria Judicial "A", Licenciada ALEJANDRA ISABEL DELGADO ÁLVAREZ, que autoriza y da fe..." (sic)
Ciudad de México, 16 de junio del 2023
LA SECRETARIA JUDICIAL "A"
LIC. ALEJANDRA ISABEL DELGADO ÁLVAREZ
12-2-7 F-9853656 $2,166.60

JUZGADO VIGÉSIMO SEXTO DE LO PENAL
CAUSA No. 430/2019
EDICTO No. 28

En los autos de la causa cuyo número de partida obra al margen, instruida en contra de FRANCISCO o JOSÉ FRANCISCO VALDEZ VALDEZ, por el delito de TRATA DE PERSONAS, se dictó un auto que a la letra dice: AUTO.- Vistas las comparecencias que anteceden y como lo solicitan las partes con fundamento en los artículos 33 fracción I y 37 del Código de Procedimientos Penales se señalan las 10:00 DIEZ HORAS DEL DÍA 19 DIECINUEVE DE JULIO DE 2023 DOS MIL VEINTITRÉS, para llevar a cabo la ratificación y en su caso ampliación de los dictámenes periciales a cargo de los peritos CARLOS PERFECTO RODRÍGUEZ y MARÍA GUADALUPE LÓPEZ CORTEZ, respectivamente, por lo que para su preparación, toda vez que tienen su domicilio fuera de la jurisdicción de este Juzgado, con fundamento en los arábigos 39, 40, 42, 88 y demás relativos y aplicables del ordenamiento legal antes invocado, se ordena girar exhorto de nueva cuenta al Presidente del Tribunal Superior de Justicia del Estado de México, a fin de qué turne el mismo al Juzgado o Juzgados que corresponda o correspondan, para que en auxilio a las labores de este Juzgado, notifique o notifiquen a los antes mencionados, que deberán comparecer en el local de este Juzgado ubicado en Reforma Oriente número 50, colonia San Lorenzo Tezonco, alcaldía Iztapalapa, con sede en el Reclusorio Preventivo Varonil Oriente, en la fecha y hora antes indicada, para efectos de ratificar y ampliar sus respectivos dictámenes periciales, mismos que tienen sus domicilios en: CARLOS PERFECTO RODRÍGUEZ ROMANO en calle Joaquín Beltrán, manzana 85, lote 33, colonia Granjas Valle de Guadalupe, municipio de Ecatepec de Morelos, Estado de México, C.P. 55270 y MARÍA GUADALUPE LÓPEZ CÓRTEZ en calle Fuente de la Diana, número 313, colonia Evolución, municipio de Nezahualcóyotl, estado de México, C.P. 57700, apercibiendo a los requeridos que para el caso de no cumplir con lo ordenado, se harán acreedores a una medida de apremio multicitada; ahora bien, en caso de que el presente exhorto llegase de manera extemporáneo notifíquese a los requeridos que deberán comparecer dentro de los tres días hábiles posteriores a los de su legal notificación; por otra parte, con fundamento en los numerales 80 a 87 y 89 del Código Adjetivo de la materia gírese oficio al Director General de Anales de Jurisprudencia y Boletín Judicial, a efecto de que ordene a quien corresponda, publique en el Boletín Judicial del Tribunal Superior de Justicia de la Ciudad de México, el presente acuerdo por tres veces, cada dos días por edictos para que se notifique a la de nombre ESMERALDA JIMÉNEZ CARBAJAL, que deberá presentarse en el local de este Juzgado, con identificación oficial vigente, en la fecha y hora antes referida, con el fin de que se lleve a cabo una diligencia de carácter judicial, dentro de la causa 430/2019, instruida en contra de FRANCISCO o JOSÉ FRANCISCO VALDEZ VALDEZ, por los delitos de HOMICIDIO CALIFICADO Y LESIONES DOLOSAS CALIFICADAS, dándose por terminada la presente diligencia firmando al margen los que en ella intervinieron. NOTIFÍQUESE. Así lo acordó y firma la C. Juez Vigésimo Sexto Penal de la Ciudad de México, Licenciada FLOR FERNÁNDEZ DE CASTRO VARGAS, ante la Secretaria de Acuerdos Licenciada SANDRA SÁINZ ALCALÁ, quien autoriza y da fe. DOY FE.
Ciudad de México, 5 de julio del 2023
EL JUEZ VIGÉSIMO SEXTO PENAL DE LA CIUDAD DE MÉXICO.
LIC. FLOR FERNÁNDEZ DE CASTRO VARGAS.
7-12 Sin Costo Causa 430/2019 OF. 2473

JUZGADO TRIGÉSIMO CUARTO DE LO PENAL
SECRETARÍA "B"
CAUSA No. 182/2016
EDICTO No. 20

"...Mediante edictos se ordena notificar a la Testigo SARA ALEJANDRA VÁZQUEZ MEZA, que deberá de comparecer al Local de este Juzgado Trigésimo Cuarto Penal de la Ciudad de México, ubicado en el Reclusorio Preventivo Norte, con domicilio en calle Jaime Nuno, Número 205, Colonia Cuautepec Barrio Bajo, Alcaldía Gustavo A. Madero, C.P. 07210, a las 10:00 DIEZ HORAS DEL DIA 13 TRECE DE JULIO DEL 2023 DOS MIL VEINTITRÉS, para llevar a cabo el desahogo de la audiencia de ley, quedando debidamente prevenida, que para el caso de inasistencia, se le impondrá la medida de apremio consistente en 20 veinte veces Unidades de Medida y Actualización vigente, de conformidad en el artículo 1 de la Ley de Unidades de Cuenta de la Ciudad de México, decreto publicado en la gaceta oficial de la Ciudad de México de fecha 28 veintiocho de Noviembre de 2014 dos mil catorce, en relación al artículo 33 fracción I del Código de Procedimientos Penales de esta Ciudad Capital..."
Ciudad de México, 3 de julio de 2023
EL JUEZ TRIGÉSIMO CUARTO PENAL DE LA CIUDAD DE MÉXICO.
DR. ARMANDO MONTOYA VÁZQUEZ.
6-10-12 Sin Costo Causa 182/2016 OF. 1020

JUZGADO CUADRAGÉSIMO TERCERO DE LO PENAL
EXP. No. 624/2019
EDICTO No. 14

En los autos de la partida 624/2019, del índice de este órgano jurisdiccional, instruida en contra de JOSÉ LUIS HUMBERTO PÉREZ DE LARA DE LA TORRE y MASAHIRO SHIMIZU TASAKI, por el delito de FRAUDE GENÉRICO, se ordenó notificar por medio de EDICTO al ofendido JUAN FRANCISCO GOTAREZ MARTÍNEZ, el contenido del auto de fecha 9 nueve de junio de 2023 dos mil veintitrés, el cual en lo conducente señala: AUTO.- Ciudad de México, a 9 nueve de junio de 2023 dos mil veintitrés. "... operó la extinción de la pretensión punitiva por prescripción, a favor de los inculpados JOSÉ LUIS HUMBERTO PÉREZ DE LARA DE LA TORRE y MASAHIRO SHIMIZU TASAKI por el delito de FRAUDE GENÉRICO, de conformidad con los artículos 94, fracción IX, 105, 106,108, fracción I, 111, fracción I y 114, párrafo primero y tercero del Código Penal para el Distrito Federal vigente en la época de los hechos...". Asimismo, se le hace saber que cuenta con el término de 3 tres días contados a partir del día siguiente de su notificación para interponer el recurso de apelación en caso de inconformidad con la citada resolución.
Ciudad de México, 6 de julio de 2023
LA SECRETARIA DE ACUERDOS DEL JUZGADO CUADRAGÉSIMO TERCERO PENAL DE ESTA CIUDAD.
LIC. JUANA AGUILAR ARIZPE.
12-13-14 Sin Costo Exp. 624/2019 OF. 2040

UNIDAD DE GESTIÓN JUDICIAL NÚMERO SEIS
DEL SISTEMA PROCESAL PENAL ACUSATORIO
CARPETA JUDICIAL: 006/0758/2023
EDICTO No. 5

"...publicación por edictos correspondiente en el boletín judicial, respecto del auto de 06 de julio de 2023, emitido en la carpeta judicial indicada al rubro, los días 11, 12 Y 13 de julio de 2023, a efecto de notificar el contenido del auto de referencia por medio de edictos a los propietarios o interesados de los bienes muebles descritos a continuación:

NO.	CARPETA DE INVESTIGACION	VEHÍCULO/DICTAMEN
1	CARPETA DE INVESTIGACIÓN: **CI-FIDDS/E/UI-2 C/D/214/02-2022**.	VEHÍCULO MARCA: CHEVROLET TIPO: SONIC, MODELO: 2015; COLOR: GRIS; PLACAS DE CIRCULACIÓN: G37ADV, NÚMERO DE SERIE: 3G1SJ85DC9FS636585 MOTOR: HECHO EN MÉXICO

SOLO CONSULTA
SOLO CONSULTA
SOLO CONSULTA

2	CARPETA DE INVESTIGACIÓN: **CI-FAS/E/UI-3 C/D/00793/06-2018**.	VEHÍCULO DE LA MARCA: FORD SUBMARCA: FIESTA IKON, COLOR: BLANCO MODELO: 2014 N.I.V: MAJFP1GD0EC134605; CARROCERIA HATCHBACK (5 PUERTAS), PLACAS DE CIRCULACIÓN: NDP-87-02 (ESTADO DE MÉXICO)
3	CARPETA DE INVESTIGACIÓN: **CI-FAS/E/UI-3 C/D/01415/10-2017**.	VEHÍCULO DE LA MARCA: CADILLAC SUBMARCA SRX PLACAS DE CIRCULACIÓN: MNF1987 COLOR: GRIS AÑO MODELO 2010 NÚMERO DE SERIE: 3GYFNFEY3AS540752 MOTOR: HECHO EN MÉXICO
4	CARPETA DE INVESTIGACIÓN: **CI-FIDDS/E/UI- 1 C/D/00653/05-2021 D01 1**	VEHÍCULO DE LA MARCA CHEVROLET, SUBMARCA SPARK, COLOR: BLANCO CON PLACAS DE CIRCULACIÓN: NUN1589 AÑO MODELO 2014 PROCEDENCIA: CHANGWON COREA DEL SUR R.F.V: DEROGADO N.I.V: KL8CM6CD4EC554711 NÚMERO DE MOTOR: 7IBZ7130250 REPRESENTANDO DICHO VEHÍCULO MAL ESTADO DE CONSERVACIÓN
5	CARPETA DE INVESTIGACIÓN: **CI-FAS/E/UI-2 C/D/00653/05-2020**,	CAMIONETA MARCA: FORD SUBMARCA: WINDSTAR DE COLOR: BLANCO CON PLACAS DE CIRCULACIÓN: ULZ9586 AÑO MODELO 1995 NÚMERO DE MOTOR: PROCEDENCIA EXTRANJERA TIPO DE TRANSMISIÓN: AUTOMÁTICA VEHÍCULO DE PROCEDENCIA: EXTRANJERA (CANADÁ) N.I.V: 2FMDA5140SBB94622 R.F.V.: DEROGADO
6	CARPETA DE INVESTIGACIÓN: **CI-FIDDS/B/UI-UNIDAD7/00020/12-2020**.	VEHÍCULO DE LA MARCA VOLKSWAGEN SUBMARCA: JETTA, AÑO MODELO: 2013 SEDAN DE 04 PUERTAS COLOR: BLANCO; NÚMERO DE PLACAS: A-34-338, (TAXI CDMX) N.I.V.: 3VW1V49M0DM021997 NUMERO DE MOTOR: NO SE APRECIA POR ACCESORIOS R.F.V.: DEROGADO VEHÍCULO DE PROCEDENCIA NACIONAL HECHO EN MÉXICO
7	CARPETA DE INVESTIGACIÓN: **CI-FIDDS/B/UI-UNIDAD7/00020/12-2020.**	VEHÍCULO DE LA MARCA: VOLKSWAGEN SUBMARCA: JETTA, AÑO MODELO 2013; SEDAN 4 PUERTAS COLOR: BLANCO CON ROSA, PLACAS DE CIRCULACIÓN: A9527M (TAXI CDMX) N.I.V.: 3VW1V49M3DM022691 NUMERO DE MOTOR CBP407415 R.F.V.: DEROGADO
8	CARPETA DE INVESTIGACIÓN: **CI-FIDDS/E/UI-1 C/D/00534/04-2021**.	MOTOCICLETA DE LA MARCA: YAMAHA SUBMARCA: YZF-R1, MODELO 2003; COLOR: NEGRO CON BLANCO SIN PLACAS DE CIRCULACIÓN NÚMERO DE SERIE: JYARN10E93A011826 NÚMERO DE MOTOR: N508E-015280
9	CARPETA DE INVESTIGACIÓN: **CI-FAS/E/UI-2 C/D/00086/01-2019.**	VEHÍCULO DE LA MARCA: CHEVROLET, SUBMARCA: MALIBU, TIPO: SEDAN PLACAS DE CIRCULACIÓN: MPG-97-88 (ESTADO DE MÉXICO) COLOR: ROJO N.I.V.: 1G1ZT51826F272564, AÑO MODELO 2006, TIPO DE CARROCERIA SEDAN (4 PUERTAS), EL CUAL CUENTA MONTA UN MOTOR DE SEIS CILINDROS (3500 C.C. EN "V") CONSIDERADO DE PROCEDENCIA EXTRANJERA CROMÁTICA COLOR GUINDA
10	CARPETA DE INVESTIGACIÓN: **CI-FAS/E/UI-2C/D/00086/01-2019.**	VEHÍCULO MARCA: NISSAN SUBMARCA: SENTRA TIPO: SEDAN (4 PUERTAS) PLACAS DE CIRCULACIÓN: NBJ9381 N.I.V.: 3N1CB51S46L596197 AÑO MODELO: 2006 EL CUAL MONTA UN MOTOR DE CUATRO CILINDROS (1800 C.C. EN LÍNEA) NÚMERO DE SERIE: QG18544198T CROMÁTICA: COLOR BLANCO PLACAS DE CIRCULACIÓN: NBJ-93-81 DEL ESTADO DE MÉXICO R.F.V.: DEROGADO VEHÍCULO DE PROCEDENCIA NACIONAL (HECHO EN MÉXICO)
11	CARPETA DE INVESTIGACIÓN: **CI-FIDDS/E/UI-1 C/D/1443/12-2021.**	MOTONETA DE LA MARCA: ITALIKA, SUBMARCA: XS 125, MODELO: 2020, CLASE: SCOOTER (MOTONETA), NUMERO DE MOTOR: LC152QMIL6608387, N.I.V.: 3SCTXSDAXL1014922, COLOR: NEGRO CON VERDE Y CON PLACAS DE CIRCULACION: 8867A5 DE LA CIUDAD DE MÉXICO SIN LLAVE DE ENCENDIDO Y SIN ALTERACIÓN EN SUS MEDIOS DE IDENTIFICACIÓN

SOLO CONSULTA
SOLO CONSULTA
SOLO CONSULTA

12	CARPETA DE INVESTIGACIÓN: **CI-FAS/E/UI-3 C/D/00627/04-2020 D01**,	MOTOCICLETA DE LA MARCA: ITALIKA SUBMARCA: FT150 MODELO:2016; NÚMERO DE MOTOR: LC162FMJ NE172134 COLOR: NEGRO, PLACAS DE CIRCULACIÓN: 5F8RU. R.F.V.: DEROGADO N.I.V.: 3SCPFTEE6G1037499

Ciudad de México, 7 de julio de 2023
EL DIRECTOR DE LA UNIDAD DE GESTIÓN JUDICIAL SEIS.
LIC.ÓSCAR SORIA GALINA
11-12-13 Sin Costo Carpeta Judicial 006/0758/2023 Of. UGJ6/19235/2023

SOLO CONSULTA

UNIDAD DE GESTIÓN JUDICIAL ESPECIALIZADA EN EJECUCIÓN DE SANCIONES PENALES DE LA CIUDAD DE MÉXICO EN EL RECLUSORIO ORIENTE
CARPETA DE EJECUCIÓN: EJEC/OTE/1496/2021
CARPETA JUDICIAL: 002/0284/2021/O
EDICTO No. 1266

En cumplimiento a lo ordenado en auto de fecha 09 nueve de junio de 2023 dos mil veintitrés, en la carpeta de Ejecución EJEC-OTE/1496/2021, derivada de la carpeta judicial 002/0284/2021-O, relacionada con el sentenciado JOSÉ GUADALUPE LÓPEZ PRIEGO o JOSÉ GUADALUPE LÓPEZ PLIEGO, respecto del cumplimiento a la sentencia del 11 once de junio de 2021 dos mil veintiuno; en la cual se determinó: "AUTO. Ciudad de México, 09 nueve de junio de 2023 dos mil veintitrés. Vista la razón que antecede digitalícese y agréguese el acta de cuenta, para los efectos legales a que haya lugar, ello con fundamento en el numeral 105 fracción XII de la Ley Nacional de Ejecución Penal, de la que se desprenden las gestiones que fueron ordenadas para notificar al sentenciado José Guadalupe López Priego o José Guadalupe López Pliego, para la Audiencia de Revisión de Beneficios y Sustitutivos Penales que se tiene programada para el próximo 12 doce de junio, sin embargo también se advierte de constancias que el mismo al obtener su libertad al acceder al Beneficio de la Suspensión Condicional de la Ejecución de la Pena, asentó un domicilio en el Estado de Veracruz, sin haberse diligenciado el exhorto correspondiente para ser notificado en ese domicilio, por lo que a fin de privilegiar su derecho a la libertad y sobre todo con el fin de agotar los medios proporcionados por el mismo, así como los establecidos en el Código Nacional de Procedimientos Penales, en este acto SE ORDENA DEJAR SIN EFECTOS LA AUDIENCIA PROGRAMADA PARA EL 12 DOCE DE JUNIO DE LA PRESENTE ANUALIDAD, DEBIENDOSE NOTIFICAR DE NUEVA CUENTA AL SENTENCIADO JOSÉ GUADALUPE LÓPEZ PRIEGO O JOSÉ GUADALUPE LÓPEZ PLIEGO A TRAVÉS DEL EXHORTO CORRESPONDIENTE, ASÍ COMO DE LOS RESTANTES MEDIOS PROPORCIONADOS POR EL MISMO, ESTRADOS Y UNA PUBLICACIÓN EN EL BOLETÍN JUDICIAL DE ESTE TRIBUNAL, por lo que resulta procedente solicitar al Subdirector de Salas adscrito a esta Unidad la programación de Audiencia de Revisión de Sustitutivos y Beneficios Penales, ello de acuerdo a la disponibilidad de salas con las que se cuenta en esta Unidad, por lo que siendo el caso y con fundamento en lo dispuesto por los artículos 4, 24 y 25 de la Ley Nacional de Ejecución Penal, fue programada para el MARTES 08 OCHO DE AGOSTO DE 2023 DOS MIL VEINTITRÉS, A LAS 10:00 DIEZ HORAS, EN LA SALA DE ORALIDAD NÚMERO 06 SEIS, del edificio del Tribunal Superior de Justicia de esta Ciudad, ubicado en Avenida Reforma Oriente número 50, colonia San Lorenzo Tezonco, alcaldía Iztapalapa, Código Postal 09900, teléfono 5591564997 extensión 620318, a efecto que tenga verificativo la AUDIENCIA DE REVISIÓN DE SUSTITUTIVOS Y BENEFICIOS PENALES. ...Asimismo, al advertirse que el sentenciado JOSÉ GUADALUPE LÓPEZ PRIEGO o JOSÉ GUADALUPE LÓPEZ PLIEGO, se encuentra gozando de su libertad, bajo el Beneficio de la Suspensión Condicional de la Ejecución de la Pena, se le apercibe que para el caso de no comparecer sin causa justificada a la diligencia antes señalada, en términos de los artículos 141 del Código Nacional de Procedimientos Penales de la Ciudad de México y 91 del Código Penal, podrá dejarse sin efecto el mecanismo al que se encuentra acogido y previa petición del Agente del Ministerio Público se ordenará su reaprehensión para que dé cumplimiento a lo que resta por compurgar de la pena de prisión impuesta quedando bajo la custodia de la autoridad penitenciaria en el caso de la Subsecretaría de Sistema Penitenciario, y además de ello, la garantía que exhibió para acceder al citado Beneficio consistente en un billete de depósito número W 221249 por la cantidad de $10,000.00 (diez mil pesos 00/100 m.n.) se podrá hacer efectiva en términos legales a favor del Fondo de Apoyo a la Administración de Justicia. En ese sentido y atendiendo a la fecha de audiencia señalada, en términos de los artículos 82, 83 y demás relativos del Código Nacional de Procedimientos Penales, se ordena notificar al Agente del Ministerio Público, Licenciado EFRAÍN SANTOS SOSA, a la Defensa Pública a través de su Coordinadora Licenciada DALIA MÓNICA PALOMO JUÁREZ, y al sentenciado JOSÉ GUADALUPE LÓPEZ PRIEGO o JOSÉ GUADALUPE LÓPEZ PLIEGO, éste último en los términos referidos anteriormente. NOTIFIQUESE Y CÚMPLASE. ASÍ LO PROVEYÓ Y FIRMA LA JUEZA ESPECIALIZADA EN EJECUCIÓN DE SANCIONES PENALES EN LA CIUDAD DE MÉXICO, LICENCIADA ELIZABETH ZÁRATE ESPINOSA, DE CONFORMIDAD EN EL ACUERDO 04-33/2020 EMITIDO POR EL PLENO DEL CONSEJO DE LA JUDICATURA DE LA CIUDAD DE MÉXICO..." Se aprecia una firma ilegible.
LA JUEZA ESPECIALIZADA EN EJECUCIÓN DE SANCIONES PENALES DE LA CIUDAD DE MÉXICO, EN EL RECLUSORIO ORIENTE.
LIC. ELIZABETH ZÁRATE ESPINOSA.
12 Sin Costo Carpeta Ejecución EJEC/OTE/1496/2021 Of. EJEC/OTE3/EZ/1908/2023

SOLO CONSULTA

UNIDAD DE GESTIÓN JUDICIAL ESPECIALIZADA EN EJECUCIÓN DE SANCIONES PENALES DE LA CIUDAD DE MÉXICO
CARPETA DE EJECUCIÓN: EJE/OTE/2182/2018
CARPETA JUDICIAL: 007/1036/2018
EDICTO No. 1392

En cumplimiento a lo ordenado en auto de fecha 29 veintinueve de junio de 2023 dos mil veintitrés, en la carpeta de Ejecución EJEC-OTE/2182/2018, derivada de la carpeta judicial 007/1036/2018, relacionada con el sentenciado FÉLIX ALÁN MORALES LAZO, respecto del cumplimiento a la sentencia del 18 dieciocho de octubre de 2018 dos mil dieciocho; en la cual se determinó: "AUTO. Ciudad de México, 29 veintinueve de junio de 2023 dos mil veintitrés. Se tiene al promovente, desahogando la vista dada en autos, con relación al control y cumplimiento del sentenciado FÉLIX ALÁN MORALES LAZO, indicando que derivado del informe rendido por la Autoridad Ejecutora en el cual se aprecia el incumplimiento del sentenciado a sus obligaciones relacionadas con el sustitutivo penal de Tratamiento en Libertad al cual se encuentra acogido, solicita se señale fecha de audiencia para revisión del sustitutivo señalado. ... Ahora bien, del estado procesal de la carpeta se advierte que en proveído dictado el 28 de abril del año en curso, se dio intervención a las partes técnicas y al sentenciado FÉLIX ALÁN MORALES LAZO, respecto a que la Autoridad Ejecutora informó que NO se ha presentado y por tanto no existe registro que indique el alta del mismo para el cumplimiento del Sustitutivo de Tratamiento en Libertad, sin embargo del acta circunstanciada con la que se dio cuenta se desprende que la Notificadora Aurelia Leticia Escamilla López, asentó que "...no se cuenta con suficientes datos del domicilio toda vez que la numeración es completamente irregular el número más cercano a la terminación de Emiliano Zapato es el 459 y 456 de ahí continúa la calle de Félix Cuevas y donde debe de ir la colonia supuestamente de emperadores son prolongaciones como prolongación Xochicalco en donde los números más cercanos son al 800 al no contar con suficientes datos del domicilio y para no vulnerar derechos se devuelve por imposibilidad de notificar personalmente dando cuenta para los efectos legales conducentes". En atención a

lo establecido anteriormente, respecto al sentenciado FÉLIX ALÁN MORALES LAZO, es decir, en virtud del resultado de la notificación que le recayó al auto del 28 veintiocho de abril del año en curso y en aras de agotar los medios de notificación contemplados por la ley, se ordena llevar a cabo la notificación del presente auto y del que antecede, a través de los Estrados de esta Unidad, y una publicación en el Boletín Judicial de este Tribunal. Y una vez que se cuente con el resultado de ello, se proveerá lo que en derecho proceda. En ese sentido, en términos de los artículos 82, 83 y demás relativos del Código Nacional de Procedimientos Penales, se ordena notificar al sentenciado FÉLIX ALÁN MORALES LAZO, en los términos referidos. NOTIFIQUESE Y CÚMPLASE. ASÍ LO PROVEYÓ Y FIRMA LA LICENCIADA ELIZABETH ZÁRATE ESPINOSA, JUEZ ESPECIALIZADA EN EJECUCIÓN DE SANCIONES PENALES DE LA CIUDAD DE MÉXICO..." "...AUTO. En la Ciudad de México, a 28 veintiocho de abril de 2023 dos mil veintitrés. Vista la razón que antecede, digitalícese el oficio de cuenta para su debida constancia legal, mediante el cual informa que después de una búsqueda exhaustiva en medios electrónicos y los libros de gobierno de esa Subdirección, se desprende que el sentenciado FÉLIX ALÁN MORALES LAZO, no se ha presentado ante esa Autoridad y por tanto no existe registro que indique el alta de este en relación al presente asunto. En ese tenor, se tienen por hechas las manifestaciones vertidas por la autoridad ejecutora, y en virtud de la información rendida por la misma, se ordena dar vista al Agente del Ministerio Público, a la Defensa Pública y al sentenciado FÉLIX ALÁN MORALES LAZO, para que en el término de 05 cinco días hábiles contados a partir de su legal notificación, se impongan debidamente de autos y manifiesten lo que a su derecho y representación legal competa, en torno a lo esgrimido por el Coordinador de Control y Seguimiento a Externados, Monitoreo Electrónico y Presentaciones Personales; en la inteligencia de que para el caso de ofrecer medios de prueba, los mismos quedaran a cargo del respectivo oferente debiendo anunciarlos en su escrito correspondiente, precisando su efecto y alcance, y comunicando con copia de traslados de estos al resto de los intervinientes, a efecto de que tomen conocimiento de aquellos y de considerarlo necesario estén en aptitud de ofrecer pruebas de su parte o en su caso manifestar lo que a su derecho convenga... ASÍ LO PROVEYÓ Y FIRMA LA LICENCIADA ELIZABETH ZÁRATE ESPINOSA, JUEZ ESPECIALIZADA EN EJECUCIÓN DE SANCIONES PENALES DE LA CIUDAD DE MÉXICO..." Se aprecia una firma ilegible.

LA JUEZA ESPECIALIZADA EN EJECUCIÓN DE SANCIONES PENALES DE LA CIUDAD DE MÉXICO, EN EL RECLUSORIO ORIENTE.

LIC. ELIZABETH ZÁRATE ESPINOSA.

12 Sin Costo Carpeta Ejecución EJEC/OTE/2182/2018 Of. EJEC/OTE/3/EZ/2171/2023

UNIDAD DE GESTIÓN JUDICIAL ESPECIALIZADA EN EJECUCIÓN DE SANCIONES PENALES EN LA CIUDAD DE MÉXICO
CARPETA DE EJECUCIÓN: EJEC/OTE/2244/2018
EDICTO No. 1405

En proveído de 03 tres de julio de 2023 dos mil veintitrés, dentro de la carpeta de ejecución EJEC-OTE/2244/2018, relacionada con el sentenciado JEZAIN CASTILLO CANO por el delito de ENCUBRIMIENTO POR RECEPTACIÓN; se determinó: "...AUTO. Ciudad de México, a 03 TRES DE JULIO de mayo del 2023 dos mil veintitrés. Vista la razón que antecede; y toda vez que de los registros de la carpeta en que se actúa se advierte que, en proveído de 26 de junio del año en curso, se programó audiencia de revisión de la suspensión condicional de la ejecución de la pena para el 04 cuatro de julio del 2023 dos mil veintitrés, sin embargo, del acta circunstanciada, suscrita por la Notificadora de esta Unidad, Licenciada Cristina López Hernández, se desprende de acta con número de folio 84180, que no fue posible notificar al sentenciado JEZAIN CASTILLO CANO, toda vez, que en el domicilio proporcionado, fue atendido por una persona del sexo masculino, quien dijo no conocerlo, por lo cual no fue posible dicha diligencia, por lo que se ordena, dejar sin efectos la audiencia de 04 cuatro de julio del 2023 dos mil veintitrés, y para su continuación se señalan las 10:00 DIEZ HORAS DEL 22 VEINTIDÓS DE AGOSTO DEL 2023 DOS MIL VEINTITRÉS, EN LA SALA DE ORALIDAD NÚMERO 6, ante esta Unidad de Ejecución de Sanciones Penales número 3, (Ubicada en calle Reforma número 50, colonia San Lorenzo Tezonco, Delegación Iztapalapa, Código Postal 09800, con sede en el Reclusorio Preventivo Varonil Oriente), para llevar a cabo la audiencia de revisión del beneficio de la suspensión condicional de la ejecución de la pena del que se encuentra acogido el sentenciado JEZAIN CASTILLO CANO. En tal virtud, con fundamento en el artículo 174 del Código Nacional de Procedimientos Penales, requiérase mediante oficio al Apoderado y/o Representante Legal de Fianza Guardiana Inbursa, S.A., Grupo Financiero Inbursa, para presente a su representado, el día y hora antes señalado, apercibido que en caso de no hacerlo, se hará efectiva la póliza de fianza número 2111287, por la cantidad de $15,000.00 (quince mil pesos 00/100 M.N), que exhibió el sentenciado a efecto de garantizar las obligaciones inherentes con motivo del beneficio, a favor del Fondo de la Administración de Justicia, aunado a que deberá de informar las causas que imposibilitan la comparecencia del justiciable de mérito, antes de la celebración de la audiencia ya referida, bajo el apercibimiento para el caso de ser omiso se le impondrá una medida de apremio consistente en multa de 20 veces la medida y actualización vigente, de acuerdo a lo que establece el artículo 104 fracción II inciso b) del Código Nacional de Procedimientos Penales. Asimismo, en términos del artículo 82 del Código Nacional de Procedimientos Penales, notifíquese al Ministerio Público y a la Defensa Pública, de la fecha y hora establecidos; apercibidos para el caso de no asistir a la audiencia señalada, sin justa causa, se procederá a su reemplazo, y se dará vista a su superior Jerárquico y se les impondrá una medida de apremio consistente en multa de 20 veces la medida y actualización vigente, de acuerdo a lo que establece el artículo 104 fracción II inciso b) del Ordenamiento Legal antes invocado; así también, notifíquese al sentenciado JEZAIN CASTILLO CANO (por edictos y estrados), bajo el apercibimiento, para el caso de inasistencia, previa vista del Ministerio Público se revocará el beneficio y se ordenará su reaprehensión; lo anterior en términos del numeral 91 del Código Penal para la Ciudad de México. De igual manera se instruye al Jefe de Notificadores de esta Unidad de Ejecución de Sanciones Penales número 3, a fin de que una vez que sea diligenciado el oficio y la notificación ordenados en el presente auto agréguense en tiempo y forma el acuse correspondiente y las notificaciones practicadas; ello respetando los términos que el Código Nacional de Procedimientos Penales. ASÍ LO PROVEYÓ Y FIRMA LA LICENCIADA ELIZABETH ZÁRATE ESPINOSA, JUEZ ESPECIALIZADO EN EJECUCIÓN DE SANCIONES PENALES DE LA CIUDAD DE MÉXICO..."

EL JUEZ ESPECIALIZADO EN EJECUCIÓN DE SANCIONES PENALES DE LA CIUDAD DE MÉXICO.

LIC. ELIZABETH ZARATE ESPINOSA.

10-12-14 Sin Costo Carpeta Ejecución EJEC/OTE/2244/2018 Of. EJEC/OTE/EZ/2135/2023

UNIDAD DE GESTIÓN JUDICIAL ESPECIALIZADA EN EJECUCIÓN DE SANCIONES DE LA CIUDAD DE MÉXICO EN EL RECLUSORIO ORIENTE
CARPETA DE EJECUCIÓN: EJEC/OTE03/0920/2021
EDICTO No. 1429

En proveído de 05 cinco de julio de 2023 dos mil veintitrés, dentro de la carpeta de ejecución EJEC-OTE03/0920/2021, relacionada con el sentenciado JORGE CAMACHO VÁZQUEZ por el delito de ROBO AGRAVADO; se determinó: "...AUTO.- Ciudad de México, a 05 cinco de julio de 2023 dos mil veintitrés. Vista la razón que antecede, y atendiendo al estado procesal que guarda la presente carpeta de ejecución, se ordena notificar nuevamente los autos de fecha 06 de marzo, 06 de junio de la presente anualidad, al sentenciado JORGE CAMACHO VÁZQUEZ, a efecto de que encuentre debidamente integrada la carpeta que nos ocupa. Por lo que en términos de los artículos 82 y 83 del Código Nacional de Procedimientos Penales, se ordena notificar al sentenciado JORGE CAMACHO VÁZQUEZ, (mediante los Estrados de esta

SOLO CONSULTA
SOLO CONSULTA
SOLO CONSULTA

Unidad y Boletín Judicial) el contenido de los autos de fecha 06 de marzo, 06 de junio de 2023 y del presente proveído. A S Í, LO PROVEYÓ Y FIRMA LA JUEZ PENAL ESPECIALIZADO EN EJECUCIÓN DE SANCIONES PENALES EN LA CIUDAD DE MÉXICO, LICENCIADA ELIZABETH ZÁRATE ESPINOSA..." "...AUTO.- Ciudad de México, a 06 seis de junio de 2023 dos mil veintitrés. Vista la razón que antecede digitalícese y agréguese el oficio de cuenta, para su debida constancia legal, ahora bien, de la información que antecede, se ordena dar vista al Agente del Ministerio Público, Defensa Pública y sentenciado JORGE CAMACHO VÁZQUEZ, para que en el término de 03 tres días hábiles contados a partir de su legal notificación manifiesten lo que a su derecho y representación legal competa, en torno a lo esgrimido por el Subdirector de la Coordinación de Control y Seguimiento a Externados, Monitoreo Electrónico y Presentaciones Personales, de la Subsecretaria de Sistema Penitenciario de la Ciudad de México; apercibidos dichos profesionistas que en caso de no hacerlo se les impondrá, una medida de apremio consistente en multa de 20 veces la medida y actualización vigente, de acuerdo a lo que establece el artículo 104 fracción II inciso b) del Código Nacional de Procedimientos Penales e incluso se dará vista a su superior jerárquico. Asimismo, se apercibe al sentenciado que en caso de no dar cumplimiento a lo ordenado se dará vista al Agente del Ministerio Público y se podrá dejar sin efectos el beneficio concedo y en consecuencia ordenar su reaprehensión, en términos del numeral 87 del Código Penal. Finalmente. Con fundamento en los artículos 82, 83 y demás relativos del Código Nacional de Procedimientos Penales notifíquese el presente proveído, a la Agente del Ministerio Público, Defensa Pública y sentenciado JORGE CAMACHO VÁZQUEZ, lo anterior con fundamento en los numerales 24, 25 Fracción X, 100 y 105 Fracción XII de la Ley Nacional de Ejecución Penal. De igual manera, se instruye al Jefe de Notificadores de la Unidad de Gestión Judicial Especializada en Ejecución de Sanciones Penale4s tres con sede en el Reclusorio Oriente, a fin de que una vez que sean practicadas las notificaciones ordenadas en el presente proveído, agregue en tiempo y forma el acta circunstanciada de notificación, ello respetando los términos que señalan los ordinales 82, 83 y de más relativos y aplicables del Código Nacional de Procedimientos Penales, lo anterior conforme a los Acuerdos 09-20/2019 inciso 7 y 13-21/2019 emitidos por el Pleno del Consejo de la Judicatura de la Ciudad de México; se instruye al Director esta Unidad de Gestión Judicial en términos de lo ordenado en el Acuerdo General 38/2020 artículo 7 f4accion XIX emitido por el Pleno del Consejo de la Judicatura de la Ciudad de México, designe el personal de esta Unidad de Gestión Judicial correspondiente a fin de apoyar la función jurisdiccional atendiendo con celeridad lo aquí ordenado. ASÍ LO PROVEYÓ Y FIRMA LA LICENCIADA ELIZABETH ZÁRATE ESPINOSA, JUEZ ESPECIALZIADA ENEJECUCIÓN DE SANCIONES PENALES DE LA CIUDAD DE MÉXICO..." "...AUTO.- Ciudad de México, a 06 seis de marzo de 2023 dos mil veintitrés. Vista la razón que antecede digitalícese y agréguese el oficio de cuenta, para su debida constancia legal, ahora bien, de la información que antecede, se ordena dar vista al Agente del Ministerio Público, Defensa Pública y sentenciado JORGE CAMACHO VÁZQUEZ, para que en el término de 03 tres días hábiles contados a partir de su legal notificación manifiesten lo que a su derecho y representación legal competa, en torno a lo esgrimido por el Subdirector de la Coordinación de Control y Seguimiento a Externados, Monitoreo Electrónico y Presentaciones Personales, de la Subsecretaria de Sistema Penitenciario de la Ciudad de México; apercibidos dichos profesionistas que en caso de no hacerlo se les impondrá, una medida de apremio consistente en multa de 20 veces la medida y actualización vigente, de acuerdo a lo que establece el artículo 104 fracción II inciso b) del Código Nacional de Procedimientos Penales e incluso se dará vista a su superior jerárquico. Asimismo, se apercibe al sentenciado que en caso de no dar cumplimiento a lo ordenado se dará vista al Agente del Ministerio Público y se podrá dejar sin efectos el beneficio concedo y en consecuencia ordenar su reaprehensión, en términos del numeral 87 del Código Penal. Finalmente. Con fundamento en los artículos 82, 83 y demás relativos del Código Nacional de Procedimientos Penales notifíquese el presente proveído, a la Agente del Ministerio Público, Defensa Pública y sentenciado JORGE CAMACHO VÁZQUEZ, lo anterior con fundamento en los numerales 24, 25 Fracción X, 100 y 105 Fracción XII de la Ley Nacional de Ejecución Penal. De igual manera, se instruye al Jefe de Notificadores de la Unidad de Gestión Judicial Especializada en Ejecución de Sanciones Penale4s tres con sede en el Reclusorio Oriente, a fin de que una vez que sean practicadas las notificaciones ordenadas en el presente proveído, agregue en tiempo y forma el acta circunstanciada de notificación, ello respetando los términos que señalan los ordinales 82, 83 y de más relativos y aplicables del Código Nacional de Procedimientos Penales, lo anterior conforme a los Acuerdos 09-20/2019 inciso 7 y 13-21/2019 emitidos por el Pleno del Consejo de la Judicatura de la Ciudad de México; se instruye al Director esta Unidad de Gestión Judicial en términos de lo ordenado en el Acuerdo General 38/2020 artículo 7 f4accion XIX emitido por el Pleno del Consejo de la Judicatura de la Ciudad de México, designe el personal de esta Unidad de Gestión Judicial correspondiente a fin de apoyar la función jurisdiccional atendiendo con celeridad lo aquí ordenado. ASÍ LO PROVEYÓ Y FIRMA LA LICENCIADA ELIZABETH ZÁRATE ESPINOSA, JUEZ ESPECIALZIADA ENEJECUCIÓN DE SANCIONES PENALES DE LA CIUDAD DE MÉXICO..."

LA JUEZA ESPECIALIZADA EN EJECUCIÓN DE SANCIONES PENALES DE LA CIUDAD DE MÉXICO, EN EL RECLUSORIO ORIENTE.

LIC. ELIZABETH ZÁRATE ESPINOSA.

12 Sin Costo Carpeta Ejecución EJEC/OTE03/0920/2021

Of. EJEC/OTE/EZ/2205/2023

UNIDAD DE GESTIÓN JUDICIAL ESPECIALIZADA EN EJECUCIÓN DE SANCIONES PENALES 4 RECLUSORIO NORTE TIPO 2
CARPETA DE EJECUCIÓN: EJEC/NTE4/0014/2023
CARPETA JUDICIAL: 009/0888/2022
EDICTO No. 1439

Sentenciado: BENJAMÍN MIRANDA CASTILLO.

Delito: ROBO CALIFICADO (HIPÓTESIS EN CONTRA DE TRANSEÚNTE, RESPECTO DE TELÉFONO CELULAR Y CON VIOLENCIA MORAL). En Audiencia de Controversia en Ejecución, celebrada el día de la fecha, derivada de la Carpeta de Ejecución citada al rubro, se ordenó notificar a la persona sentenciada BENJAMÍN MIRANDA CASTILLO lo siguiente: "Ciudad de México, 3 de julio de 2023. Resolución para resolver la acción planteada por el Agente del Ministerio Público en la carpeta de ejecución EJEC-NTE4/0014/2023, respecto de la revocación del SUSTITUTIVO PENAL DE TRATAMIENTO EN LIBERTAD del que goza la persona sentenciada BENJAMÍN MIRANDA CASTILLO, con relación a la pena de 4 años 10 meses 15 días de prisión, que se le impuso por la comisión del delito de ROBO CALIFICADO (HIPÓTESIS EN CONTRA DE TRANSEÚNTE, RESPECTO DE TELÉFONO CELULAR Y CON VIOLENCIA MORAL), en la sentencia dictada en la carpeta judicial 009/0888/2022... SEGUNDO. PRESCRIPCIÓN...En ese sentido, con fundamento en lo dispuesto en los artículos 20, Apartado B), fracción IX, párrafo último y 21 párrafo tercero de la Constitución Política de los Estados Unidos Mexicanos; en relación al 33, párrafo segundo del Código Penal para la Ciudad de México...la persona sentenciada... de la pena de 4 años 10 meses 15 días de prisión que le fue impuesta.... le faltan por compurgar 3 años 10 meses 16 días de la misma...Temporalidad que es la que debe transcurrir para que opere la figura de la prescripción, y que se computa a partir del 12 de abril de 2023, pues es el día siguiente a que la persona sentenciada se sustrae de la acción de la justicia, por lo que dicha fecha acontecerá de manera probable el 28 de febrero de 2027... CUARTO.- DETERMINACIÓN.- Por lo que, ante las inconsistencias de la persona sentenciada y sin que haya elementos de prueba que permitan resolver en contrario, con fundamento en los artículos 1, 16, 17, 18, 20, 21, 22 así como 133 DE LA CONSTITUCIÓN FEDERAL, 87, 93 y 109 DEL CÓDIGO PENAL PARA LA CIUDAD DE MÉXICO, es que: 1.- SE DEJA SIN EFECTOS EL SUSTITUTIVO PENAL DE TRATAMIENTO EN LIBERTAD DEL QUE GOZABA LA PERSONA SENTENCIADA

SOLO CONSULTA
SOLO CONSULTA
SOLO CONSULTA

BENJAMÍN MIRANDA CASTILLO y SE ORDENA EJECUTAR LA PENA DE PRISIÓN QUE LE FUE IMPUESTA, DERIVADO DE ELLO, ES QUE SE LE REVOCA SU LIBERTAD. 2.- Por tanto, al estar sustraída de la acción de la justicia se LIBRA ORDEN DE REAPREHENSIÓN EN SU CONTRA... En relación a la sanción pecuniaria de 45 días, equivalente a $4,329.90 (cuatro mil trescientos veintinueve pesos 90/100 M.N.), impuesta en la sentencia materia de la presente carpeta... con fundamento en el artículo 40 del Código Penal vigente en la Ciudad de México deberá instaurarse en contra de la persona sentenciada el Procedimiento Económico Coactivo para requerirle el pago de la multa... Con apoyo en el artículo 331, fracción I, del Código Nacional de Procedimientos Penales, de aplicación supletoria conforme al artículo 8 de la Ley Nacional de Ejecución Penal, se determina la suspensión del procedimiento de ejecución de la sentencia única y exclusivamente por lo que hace a la pena privativa de libertad que le fue impuesta a la persona sentenciada y la que sea consecuencia necesaria de la misma, ello hasta en tanto se logre su reaprehensión... Quedando a salvo el derecho de las partes para inconformarse con la presente determinación, dentro de los 3 días hábiles siguientes a su notificación; acorde a los numerales 129 y 131 de la Ley Nacional de Ejecución Penal. Y una vez que quede firme habrá de ejecutarse...".

Ciudad de México, 3 de julio de 2023

EL JUEZ PENAL ESPECIALIZADO EN EJECUCIÓN DE SANCIONES PENALES EN LA CIUDAD DE MÉXICO DE CONFORMIDAD CON LOS ACUERDOS 46-20/2022, 22-25/2022 y V-34/2022, EMITIDOS POR EL CONSEJO DE LA JUDICATURA DE LA CIUDAD DE MÉXICO.

LIC. OSCAR GONZÁLEZ BERNARDO.

12 Sin Costo Carpeta Ejecución EJEC/NTE4/0014/2023
Of. EJEC/NTE4/1053/2023/S

UNIDAD DE GESTIÓN JUDICIAL ESPECIALIZADA EN EJECUCIÓN DE SANCIONES PENALES DE LA CIUDAD DE MÉXICO
CARPETA DE EJECUCIÓN: EJEC/NTE4/00158/2023
EDICTO No. 1440

Sentenciado: JOSÉ CARLOS RUÍZ ÁLVAREZ.

Delito: CONTRA LA SALUD EN SU MODALIDAD DE NARCOMENUDEO, HIPÓTESIS DE COMERCIO VENTA.

En Audiencia de Controversia en Ejecución, celebrada el día de la fecha, derivada de la Carpeta de Ejecución citada al rubro, se ordenó notificar a la persona sentenciada JOSÉ CARLOS RUÍZ ÁLVAREZ lo siguiente: "Ciudad de México, 3 de julio de 2023. Resolución que se emite para resolver la acción planteada por la Agente del Ministerio Público en la carpeta de ejecución EJEC-NTE4/158/2023, respecto de la revocación del BENEFICIO DE LA SUSPENSIÓN CONDICIONAL DE LA EJECUCIÓN DE LA PENA del que goza la persona sentenciada JOSÉ CARLOS RUÍZ ÁLVAREZ... SEGUNDO. PRESCRIPCIÓN... el 24 de febrero de 2023 se determinó que la persona sentenciada fue detenida el 14 de noviembre de 2022 y se le impuso como medida cautelar la prisión preventiva; quedando firme la sentencia dictada en su contra el 9 de febrero de 2023. Además, estuvo en prisión punitiva hasta el 24 de febrero de 2023 (cuando fue excarcelada al haberse acogido al beneficio de la suspensión condicional de la ejecución de la pena), dando cumplimiento a 3 meses 10 días de la pena de prisión de 3 años 8 meses que le fue impuesta, por lo que le resta por cumplir 3 años 4 meses 20 días...Temporalidad que es la que debe transcurrir para que opere la figura de la prescripción, y que a al día de la fecha no ha acontecido... TERCERO.- PROCEDENCIA O NO DE LA PRETENSIÓN DE LA PARTE PROMOVENTE.- Con relación a la petición del Agente del Ministerio Público de que a la persona sentenciada JOSÉ CARLOS RUÍZ ÁLVAREZ se le tenga por sustraída de la acción de la justicia, le sea revocada su libertad así como el beneficio concedido y se libre orden de reaprehensión en su contra, lo cual motiva en el hecho de que la misma no se dio de alta ante la autoridad penitenciaria, para iniciar el cumplimiento de las presentaciones periódicas, derivadas del beneficio de la suspensión condicional de la ejecución de la pena al cual accedió, actualizándose la causal de revocación establecida en el párrafo quinto, del artículo 91 del Código Penal para la Ciudad de México, debe decirse que previo a resolver dicho planteamiento, conforme a las Reglas Mínimas de las Naciones Unidas sobre las Medidas No Privativas de la Libertad "Reglas de Tokio", reconocidas en nuestro sistema jurídico en atención a lo dispuesto en los artículos 1º de la Constitución Política de los Estados Unidos Mexicanos y 2º párrafo tercero de la Ley Nacional de Ejecución Penal y que están inmersas además en primer numeral en cita, el Suscrito debe de realizar un examen minucioso de los hechos que dan lugar al citado incumplimiento, pues si bien es indiscutible éste, a pesar de que mediante auto emitido el 24 de febrero de 2023 a la persona sentenciada le fueron comunicadas las obligaciones y causales de revocación inherentes al beneficio en cuestión, sin embargo, también debe de tomarse en cuenta lo expuesto, por la Defensa Pública, en cuanto a la comunicación que vía telefónica entabló con quién dijo llamarse Sandra Vázquez Castillo- quien es encargada de pasar recados a la persona sentenciada - y de la que se advierte la posibilidad de que haya fallecido la madre de la persona sentenciada el 21 de junio esta anualidad y el sentenciado haya sido anexado, sin que hayan sido corroboradas dichas circunstancias...No obstante, al margen de dichas circunstancias, atendiendo a la facultad discrecional de la que goza el Suscrito y se encuentra contemplada en el párrafo quinto del numeral 91 del Código Penal para la Ciudad de México, al establecer que "Si el sentenciado falta al cumplimiento de las obligaciones contraídas, el Juez o Tribunal podrá hacer efectiva la pena suspendida o apercibirlo de que si vuelve a faltar a alguna de las condiciones fijadas, se hará efectiva dicha pena"; se considera que lo procedente es apercibir a la persona sentenciada que si nuevamente falta a alguna de obligaciones inherentes al beneficio de referencia, se hará efectiva la pena de prisión que le fue impuesta en el fallo condenatorio que nos atañe. Además en ese sentido, se le concede a la persona sentenciada el término de 5 días hábiles, contados a partir de que sea notificado de ello, para que se presente ante la Coordinación de Control y Seguimiento a Externados, Monitoreo Electrónico y Presentaciones Personales de la Subsecretaría de Sistema Penitenciario a efecto de llevar a cabo su trámite de alta para dar cumplimiento al beneficio de la suspensión condicional de la ejecución de la pena, lo cual implica una de las obligaciones que le fue impuesta el 24 de febrero de 2023 al quedar bajo los efectos de dicha medida alternativa a la pena de prisión; apercibido que para el caso de no atender a lo anterior, sin necesidad de nueva audiencia, se procederá a atender el planteamiento del Agente del Ministerio Público de tenerlo por sustraído, le sea revocada su libertad así como el citado beneficio, además de que se libre orden de reaprehensión en su contra, a efecto de que la persona sentenciada dé cumplimiento, en internamiento, a la pena de prisión que le resta por cumplir...Quedando a salvo el derecho de las partes para inconformarse con tal determinación, dentro de los 3 días hábiles siguientes a su notificación; acorde a los numerales 129 y 131 de la Ley Nacional de Ejecución Penal. Y una vez que quede firme habrá de ejecutarse...".

Ciudad de México, 3 de julio de 2023

EL JUEZ PENAL ESPECIALIZADO EN EJECUCIÓN DE SANCIONES PENALES EN LA CIUDAD DE MÉXICO DE CONFORMIDAD CON LOS ACUERDOS 46-20/2022, 22-25/2022 y V-34/2022, EMITIDOS POR EL CONSEJO DE LA JUDICATURA DE LA CIUDAD DE MÉXICO

LIC. OSCAR GONZÁLEZ BERNARDO.

12 Sin Costo Carpeta Ejecución EJEC/NTE4/00158/2023
Of. EJEC/NTE/4/1052/2023/S

UNIDAD DE GESTIÓN JUDICIAL ESPECIALIZADA EN EJECUCIÓN DE SANCIONES PENALES 4 RECLUSORIO NORTE TIPO 2
CARPETA DE EJECUCIÓN: EJEC/NTE4/0716/2023
EDICTO No. 1441

Sentenciado: LORENZO BALCÁZAR PALMA

Delito: ROBO AGRAVADO (EN CONTRA DE TRANSEÚNTE, bajo el supuesto referente a entenderse por éste (transeúnte) a quien se encuentre en la vía pública, y CON VIOLENCIA MORAL).

SOLO CONSULTA
SOLO CONSULTA
SOLO CONSULTA

En Audiencia de Ejecución de Sentencia celebrada el día de la fecha, derivada de la Carpeta de Ejecución citada al rubro, se ordenó notificar a la víctima de identidad reservada de iniciales E.M.M.C. lo siguiente: "Ciudad de México, a 3 de julio de 2023. Escuchados los intervinientes en la audiencia de ejecución celebrada el día de la fecha, derivada de la carpeta EJEC-NTE4/0716/2023, ordenada para proveer respecto de la sentencia emitida el 19 de mayo de 2023, por el Licenciado Luis Alberto Rocha Priego, Juez Décimo Sexto de Enjuiciamiento de la Ciudad de México, dentro de la carpeta judicial TE 009/0285/2021, la cual causó firmeza el 8 de junio de 2023, fallo en el que ...imponiéndosele las siguientes penas... REPARACIÓN DEL DAÑO MATERIAL: Se condenó al pago del valor actualizado, correspondiente a la bicicleta de la marca Mérida, de color negro, con el rin de la llanta posterior de color azul, rodada 18 por 700, o bien la entrega de un objeto con las mismas características... continúa expedita la vía de ejecución, para el efecto de que en su caso, en términos de lo que establece el artículo 406,párrafo quinto, del Código Nacional de Procedimientos Penales, la víctima de identidad reservada de iniciales E.M.M.C., pueda aportar la información necesaria para cubrir dicha sanción y efectúe el planteamiento correspondiente. Con relación a lo anterior, el Agente del Ministerio Público deberá realizar la intervención correspondiente, dada su calidad de garante de los derechos humanos en el procedimiento que nos atañe, conforme a lo que se dispone en el numeral 23 de la Ley Nacional de Ejecución Penal. Y, con fundamento en lo dispuesto en el numeral 19 de la Ley de la Defensoría Pública de la Ciudad de México, se enfatizó a la Defensa Pública la necesidad de que brinde a la persona sentenciada la asesoría jurídica correspondiente a efecto de que esté en oportunidad de dar cumplimiento al pago de dicha pena pecuniaria, a través del pago del valor actualizado del objeto materia del apoderamiento (una vez que el mismo sea debidamente establecido en vía de ejecución) o bien la entrega de un objeto con las mismas características. De igual forma se reiteró a la Asesora Jurídica Pública, que de conformidad con lo dispuesto en los artículos 20 de la Constitución Federal, apartado C, con relación a los numerales 30 fracción V, 37 y 44 párrafo segundo del Código Penal para la Ciudad de México, 109, fracciones V y VII, 110 del Código Nacional de Procedimientos Penales, de aplicación supletoria, en concordancia con los diversos 7 y 12 de la Ley General de Víctimas, le corresponde salvaguardar los derechos de los que goza la persona ofendida, entre ellos su derecho de acceso a la justicia y el derecho de que le sea reparado el daño ocasionado con motivo de la comisión del delito materia del presente asunto, daño que tiene el carácter de pena pública, por lo que dicha Asesoría Jurídica Pública deberá llevar a cabo las gestiones y acciones necesarias tendientes a que a la persona ofendida le sea satisfecha la reparación de daño material, en términos de lo ordenado en el fallo condenatorio que nos atañe; sin dejar de precisar que en caso de que la persona ofendida no reclame dicha reparación del daño, o bien, renuncia a la misma, se procederá conforme a lo dispuesto en el numeral 51 del Código Penal para la Ciudad de México. Por lo anterior, la Asesora Jurídica deberá brindar la asesoría técnica al ofendido. Además, no debe pasar inadvertido que la potestad del Estado para ejecutar tal sanción pecuniaria prescribirá en un tiempo igual al de la pena privativa de libertad impuesta, de acuerdo a lo preceptuado en el artículo 116 del código sustantivo antes invocado. Finalmente, se requirió a las partes técnicas a efecto de que dentro de los 5 días hábiles siguientes aporten información tendiente a la localización de la persona ofendida de identidad reservada de iniciales E.M.M.C.... se establece como fecha probable de compurga de la pena de prisión el 29 de marzo de 2026. Queda a salvo el derecho de las partes procesales para oponerse a este cómputo para el caso de que se considere que se realizó incorrectamente, aportando los elementos necesarios para llevar a cabo la verificación correspondiente, conforme a lo dispuesto en el numeral 106 de la Ley Nacional de Ejecución Penal...".

Ciudad de México, 3 de julio de 2023

EL JUEZ PENAL ESPECIALIZADO EN EJECUCIÓN DE SANCIONES PENALES EN LA CIUDAD DE MÉXICO DE CONFORMIDAD CON LOS ACUERDOS 46-20/2022, 22-25/2022 y V-34/2022, EMITIDOS POR EL CONSEJO DE LA JUDICATURA DE LA CIUDAD DE MÉXICO.

LIC. OSCAR GONZÁLEZ BERNARDO.

12 Sin Costo Carpeta Ejecución EJEC/NTE4/0716/2023

Of. EJEC/NTE4/1060/2023/S

UNIDAD DE GESTIÓN JUDICIAL ESPECIALIZADA EN EJECUCIÓN DE SANCIONES PENALES DOS CON SEDE EN EL RECLUSORIO NORTE
CARPETA DE EJECUCIÓN: EJEC/NTE/1767/2021
CARPETA JUDICIAL: 008/0623/2021
EDICTO No. 1442

Sentenciado: GABRIEL GIUSSEP LEYVA GONZÁLEZ.

Delito: ROBO AGRAVADO.

Se hace del conocimiento al sentenciado GABRIEL GIUSSEP LEYVA GONZÁLEZ y a la AL REPRESENTANTE LEGAL DE LA AFIANZADORA "LIBERTY FIANZAS S.A DE C.V." que por proveído de 05 DE JULIO DE 2023 se resolvió: "...AUTO.- CIUDAD DE MÉXICO, 05 DE JULIO DE 2023. Visto el escrito de cuenta, se tiene a la Licenciada Inés Cobos Aguilar Defensora Pública, realizando las siguientes manifestaciones que a la letra dicen: "Tomando en consideración que se encuentran señalada las 11:00 horas del día 6 seis de mayo de 2023 para la celebración de la AUDIENCIA DE REVISIÓN DEL BENEFICIO DE LA SUSPENSIÓN CONDICIONAL DE LA EJECUCIÓN DE LA PENA, sin embargo, hago de su conocimiento que derivado de que el sentenciado de mérito ha incumplido parcialmente con sus obligaciones, me encuentro realizando actos de búsqueda del sentenciado para establecer la estrategia de defensa del sentenciado y con ello dar certeza y seguridad del acto procesal, por lo anterior solicito tenga a bien diferir la citada audiencia y señale nueva fecha para la celebración de la misma..." Manifestaciones que se tienen por hechas para los efectos legales conducentes, en tal virtud, atendiendo a la petición de la Licenciada Inés Cobos Aguilar, Defensora Pública, se deja sin efectos la audiencia programada a las 11:00 horas del día 6 seis de mayo de 2023, y en su lugar se señalan las 11:00 ONCE HORAS DEL DÍA MARTES 22 VEINTIDÓS DE AGOSTO DE 2023 SALA DE AUDIENCIA 09, ello para que tenga verificativo la audiencia de revisión del Beneficio Penal de la Suspensión Condicional de la Ejecución de la Pena, del que actualmente goza el sentenciado GABRIEL GIUSSEP LEYVA GONZÁLEZ. En consecuencia, en términos de los numerales 82, 83, 84, 85, 87, 90 y 91 del Código Nacional de Procedimientos Penales, de aplicación supletoria, se ordena notificar al LICENCIADO DAVID EDUARDO MARTÍNEZ MENDOZA, AGENTE DEL MINISTERIO PÚBLICO, AL DEFENSOR PÚBLICO, AL REPRESENTANTE LEGAL DE LA AFIANZADORA "LIBERTY FIANZAS S.A DE C.V.", AL SENTENCIADO GABRIEL GIUSSEP LEYVA GONZÁLEZ, AL ASESOR JURÍDICO y A LA VÍCTIMA, apercibidos los cuatro primeros, que para el caso de no comparecer el día y hora de la audiencia, se les impondrá, a cada uno, la medida de apremio que les fue establecida en el auto de fecha 06 de junio de 2023. En relación al sentenciado GABRIEL GIUSSEP LEYVA GONZÁLEZ, se le apercibe que, para el caso de no presentarse a la audiencia señalada, previa vista al Ministerio Público, se tendría que librar orden de reaprehensión y deberá de cumplir la pena privativa de libertad en un centro de reclusión. Asimismo, hágase del conocimiento a la Víctima, que en caso de que no comparezcan a la audiencia antes señalada, esto no será causa que genere la suspensión de la misma en términos del artículo 124 último párrafo de la Ley Nacional de Ejecución Penal, pues en todo caso, quedan a salvo sus derechos para hacerlos valer por conducto de su asesor jurídico. Y a efecto de agotar todos los medios necesarios para su localización, con fundamento en el artículo 82 fracción II del Código Nacional de Procedimientos Penales, se ordena la práctica de la notificación al sentenciado través del boletín judicial. Para lo anterior, envíese el oficio de Estilo al Director General de Anales de Jurisprudencia y Boletín Judicial del Tribunal Superior de Justicia de la Ciudad de México, para que sea publicado el edicto en una sola publicación. Se faculta al Director de la Unidad de Gestión Judicial Especializada en Ejecución de Sanciones Penales Dos con Sede en el Reclusorio Norte, para que en cumplimiento a lo ordenado en el presente auto, firme el oficio correspondiente en auxilio y apoyo a las labores administrativas de la Suscrita. NOTIFIQUESE AL LICENCIADO DAVID EDUARDO MARTÍNEZ MENDOZA,

SOLO CONSULTA
SOLO CONSULTA
SOLO CONSULTA

AGENTE DEL MINISTERIO PÚBLICO, AL DEFENSOR PÚBLICO, AL REPRESENTANTE LEGAL DE LA AFIANZADORA "LIBERTY FIANZAS S.A DE C.V.", AL SENTENCIADO GABRIEL GIUSSEP LEYVA GONZÁLEZ, AL ASESOR JURÍDICO y A LA VÍCTIMA, en términos de los artículos 82 a 89 del Código Nacional de Procedimientos Penales de aplicación supletoria. Así lo proveyó y firma la Licenciada AIMÉ COLORADO PERALTA, Juez Penal Especializado en Ejecución de Sanciones Penales de la Ciudad de México...".
EL DIRECTOR DE LA UNIDAD DE GESTIÓN JUDICIAL ESPECIALIZADA EN EJECUCIÓN DE SANCIONES PENALES DOS, CON SEDE EN EL RECLUSORIO NORTE.
LIC. JULIO CESAR NICANOR FERNANDEZ
12 Sin Costo Carpeta Ejecución EJEC/NTE/1767/2021 Of. EJEC/NTE/2821/2023/D

UNIDAD DE GESTIÓN JUDICIAL ESPECIALIZADA EN EJECUCIÓN DE SANCIONES PENALES DE LA CIUDAD DE MÉXICO
CARPETA DE EJECUCIÓN: EJEC/SUL/0048/2022
EDICTO No. 1443

Sentenciado: JUAN FELIPE MORENO TORRES y Otros. Delito: ROBO CALIFICADO.
NOTIFICACIÓN.
Por medio de la presente, con fundamento en el artículo 82, fracción II, del Código Nacional de Procedimientos Penales, hago de su conocimiento que en la carpeta citada al rubro, se determinó lo siguiente: AUTO.- En la Ciudad de México, a 8 de mayo del 2023. Vista la intervención que se brinda, digitalícese y agréguese a la carpeta de ejecución, el escrito de cuenta. Se tiene a la Defensa Pública atendiendo el requerimiento hecho mediante auto de fecha 10 de abril del 2023, solicitando se requiera al sentenciado JUAN FELIPE MORENO TORRES, justifique el por qué no dio continuidad con las obligaciones consistentes en presentaciones personales ante la Coordinación de Control y Seguimiento a Externados, Monitoreo Electrónico y Presentaciones Personales, con motivo de la medida no privativa de libertad; sin embargo, dicho plazo concedido a las partes ha fenecido, sin que a la fecha el sentenciado de referencia haya hecho pronunciamiento alguno. Atento a lo anterior y de las constancias que integran la presente carpeta de ejecución, de la cual se advierte la imposibilidad de la Central de Notificadores para notificar al sentenciado JUAN FELIPE MORENO TORRES, el proveído de 10 de abril del 2023, toda vez que se han agotado todos los medios proporcionados, siendo estos número telefónico y domicilio, en consecuencia, se ordena notificar al sentenciado JUAN FELIPE MORENO TORRES el presente proveído y el diverso de data 10 de abril del 2023, en los estrados de esta Unidad de Gestión Judicial y en Boletín Judicial, aunado a lo anterior se agoten todos los medios proporcionados por este. Por último, se tiene por recibido el oficio SSC/SSP/DECySSLSP/SCCySEMEyPP-04/5423/2023, procedente de la Subdirección de Coordinación de Control y Seguimiento a Externados, Monitoreo Electrónico y Presentaciones Personales, a través del cual informa el cumplimiento que ha dado el sentenciado BERNARDO ROSAS SÁNCHEZ o IVÁN SÁNCHEZ CORDERO, al beneficio de la suspensión condicional de la ejecución de la pena, del cual se advierte que realizó su trámite de alta el 27 de enero de 2022, realizando 8 presentaciones posteriores, siendo su última presentación en el mes de septiembre de 2022. Información que se tiene por recibida, para los efectos legales procedentes, máxime que mediante proveído de fecha 2 de mayo de 2023, se tuvo por recibida la misma información, mediante el similar SSC/SSP/DECySSLSP/SCCySEMEyPP-01/3718/2023, en consecuencia, estese a lo ordenado en auto de fecha 2 de mayo de 2023. Notifíquese el presente proveído en términos de los numerales 82 al 87, y demás que resulten aplicables del Código Nacional de Procedimientos Penales, al Ministerio Público, Defensa, y al sentenciado MARIO BARRÓN GARCÍA (agotando todos los medios proporcionados por éste para ello). ASÍ LO ACORDÓ Y FIRMA EL JUEZ DE LA CIUDAD DE MÉXICO, EN MATERIA PENAL PARA EL SISTEMA PROCESAL PENAL ACUSATORIO (EJECUCIÓN DE SANCIONES PENALES), LICENCIADO RODRIGO KEVIN MARTÍNEZ VÁZQUEZ, EN TÉRMINOS DEL ACUERDO V-34/2022, EMITIDO POR EL CONSEJO DE LA JUDICATURA DE LA CIUDAD DE MÉXICO. AUTO.- En la Ciudad de México, 10 de abril de 2023. Vista la intervención que se brinda, digitalícese y agréguese a la carpeta de ejecución, el oficio de cuenta. Se tiene por recibido el oficio número SSC/SSP/DECSSL/SCCSEMEPP-4/4529/2023 procedente de la Subdirección de Coordinación de Control y Seguimiento a Externados, Monitoreo Electrónico y Presentaciones Personales por el que remite información relacionada con el sentenciado JAUN FELIPE MORENO TORRES en relación a sus obligaciones inherentes al Beneficio de la Suspensión Condicional de la Ejecución de la Pena desprendiéndose del mismo: • Realizo 4 presentaciones posteriores a la fecha de alta, observando inasistencia en el mes de marzo y abril de 2022, ausentándose a partir del mes de agosto de 2022, siendo su última presentación en el mes de julio de 2022 (adjuntando copia simple de kardex para mayor referencia). Ahora bien, atento al contenido del oficio de cuenta, se ordena dar vista a la Defensa y al sentenciado JUAN FELIPE MORENO TORRES para que en el término de 5 días hábiles contando a partir de su notificación, se pronuncien respecto a lo informado por la autoridad penitenciaria. Apercibida la Defensa que en caso de no dar cumplimiento a lo solicitado, se le impondrá una medida de apremio consistente en MULTA DE 20 VECES EL VALOR DIARIO DE LA UNIDAD DE MEDIDA Y ACTUALIZACIÓN (UMA); de acuerdo con el artículo segundo transitorio del Decreto por el que se reforman y adicionan diversas disposiciones de la Constitución Política de los Estados Unidos Mexicanos en materia de desindexación del salario mínimo y lo señalado por el numeral 104, fracción II inciso b) del Código Nacional de Procedimientos Penales de aplicación supletoria, la cual se hará efectiva a través del trámite correspondiente que inicie la Dirección Ejecutiva de Recursos Financieros de este Tribunal. Por otro lado, del estado procesal en que se encuentra la presente carpeta de ejecución, se desprende que no obra informe de cumplimiento del sentenciado BERNARDO ROSAS SÁNCHEZ o IVÁN SÁNCHEZ CORDERO respecto al beneficio de la Suspensión Condicional de la Ejecución de la Pena al cual se le tuvo por acogido, en ese sentido, resulta procedente, girar oficio dirigido al Subdirector de Coordinación de Control y Seguimiento a Externados, Monitoreo Electrónico y Presentaciones Personales, a fin de que en el término de 5 días hábiles siguientes a la recepción del oficio respectivo, remite un informe actualizado del cumplimiento dado por el sentenciado antes señalado al beneficio penal concedido; apercibido que en caso de no dar cumplimiento a lo solicitado, se le impondrá una medida de apremio consistente en MULTA DE 20 VECES EL VALOR DIARIO DE LA UNIDAD DE MEDIDA Y ACTUALIZACIÓN (UMA) equivalente a la cantidad de $1,924.40 pesos; de acuerdo con el artículo segundo transitorio del Decreto por el que se reforman y adicionan diversas disposiciones de la Constitución Política de los Estados Unidos Mexicanos en materia de desindexación del salario mínimo y lo señalado por el numeral 104, fracción II inciso b) del Código Nacional de Procedimientos Penales de aplicación supletoria, la cual se hará efectiva a través del trámite correspondiente que inicie la Dirección Ejecutiva de Recursos Financieros de este Tribunal. Con fundamento en los artículos 82, 83 y demás relativos aplicables del Código Nacional de Procedimientos Penales, notifíquese a la Defensa y sentenciado JUAN FELIPE MORENO TORRES, para los efectos legales a que haya lugar. ASÍ LO ACORDÓ Y FIRMA EL JUEZ DE LA CIUDAD DE MÉXICO, EN MATERIA PENAL PARA EL SISTEMA PROCESAL PENAL ACUSATORIO (EJECUCIÓN DE SANCIONES PENALES), LICENCIADO RODRIGO KEVIN MARTÍNEZ VÁZQUEZ, EN TÉRMINOS DEL ACUERDO V-34/2022, EMITIDO POR EL CONSEJO DE LA JUDICATURA DE LA CIUDAD DE MÉXICO.
EL JUEZ DE LA CIUDAD DE MÉXICO, EN MATERIA PENAL PARA EL SISTEMA PROCESAL PENAL ACUSATORIO (EJECUCIÓN DE SANCIONES PENALES) DE CONFORMIDAD CON EL ACUERDO V-34/2022 EMITIDO POR EL CONSEJO DE LA JUDICATURA DE LA CIUDAD DE MÉXICO.
LIC. RODRIGO KEVIN MARTÍNEZ VÁZQUEZ
12 Sin Costo Carpeta Ejecución EJEC/SUL/0048/2022 Of. EJEC/2491/2023/RM

SOLO CONSULTA
SOLO CONSULTA
SOLO CONSULTA

UNIDAD DE GESTIÓN JUDICIAL ESPECIALIZADA EN EJECUCIÓN DE SANCIONES PENALES DE LA CIUDAD DE MÉXICO
CARPETA DE EJECUCIÓN: EJEC/SUL/0717/2021
EDICTO No. 1444

Sentenciado: ANDRÉS GONZÁLEZ FERMÍN.
Delito: ROBO CALIFICIADO.
NOTIFICACIÓN.

Por medio de la presente, con fundamento en el artículo 82, fracción II, del Código Nacional de Procedimientos Penales, hago de su conocimiento que en la carpeta citada al rubro, se determinó lo siguiente: "...AUTO.- Ciudad de México, a 9 de junio de 2023. Vista la intervención que brinda el Director de la Unidad de Gestión Judicial 1, Especializada en Ejecución de Sanciones Penales, digitalícese y agréguese el oficio de cuenta. Se tiene por recibida la contestación del exhorto número 259/2023, proveniente del Juzgado de Ejecución Penal de Distrito Judicial de Tlalnepantla, en relación a la notificación del sentenciado ANDRÉS GONZÁLEZ FERMÍN, por cuanto hace a los proveídos de fecha 14 de julio de 2022 y 6 de marzo de 2023, en relación al incumplimiento reportado por parte de la autoridad penitenciaria, sin embargo, se desprende que no fue posible realizar la diligencia del mismo, ya que no fue posible localizar el domicilio señalado por el sentenciado para tal efecto, en ese sentido, se tienen por hechas las manifestaciones por parte de la notificadora de la autoridad Judicial oficiante para los efectos legales a que haya lugar. Por otro lado, del estado procesal en que se encuentra la presente carpeta de ejecución de la cual se desprende que ha fenecido el término concedido al sentenciado ANDRÉS GONZÁLEZ FERMÍN a fin de que realizara los pronunciamientos inherentes a los proveídos de fecha 14 de julio de 2022 y 24 de abril de 2023, en relación incumplimiento al sustitutivo penal de Tratamiento en Libertad, como al planteamiento por parte de la Representación Social de controversia ante el incumplimiento de dicho ejecutoriado a sus obligaciones inherentes con el sustitutivo penal, al cual se tuvo por acogido. Ahora bien, en virtud de que mediante auto de fecha 24 de abril de 2023, se ADMITIÓ LA CONTROVERSIA planteada por parte del Agente del Ministerio Público en términos de los numerales 100, 102, 103, 116, 117 y 121 fracción II y 124 de la Ley Nacional de Ejecución Penal, habiéndose, realizado la tramitación que señala el artículo 123 de la Ley Ejecutiva de la materia, con las formalidades establecidas para ello, dando contestación únicamente la defensa a la acción planteada por el Agente el Ministerio Público y realiza diversos argumentos, los cuales se tomarán en consideración en su momento procesal oportuno, ofreciendo la siguiente prueba: 1.- La declaración del sentenciado ANDRÉS GONZÁLEZ FERMÍN, solicitando se admita la prueba ofertada, solicitando sea citado. En ese sentido, por lo que hace a la declaración de la sentenciada, esta Autoridad no soslaya el contenido del artículo 120 de la Ley Nacional de Ejecución Penal, que señala que las acciones y recursos judiciales se sustanciarán conforme a un sistema adversarial y oral, en base al principio de contradicción, deberá ser la defensa pública quien en preparación de dicho órgano de prueba, oferte la entrevista de la misma, esto es, la vertiente de su dicho; sin embargo, no debe soslayarse que la justiciable queda excluida de dicha regla procesal, al ser su derecho a declarar en el momento procesal que lo estime pertinente y que en todo caso la preparación y por ende su presencia en su carácter de órgano de prueba compete al oferente, lo anterior en términos del artículo 377 del Código Nacional de Procedimientos Penales, en relación a los artículos 8 y 25, fracción II de la Ley Nacional de Ejecución Penal. Bajo ese contexto, como lo ordena el numeral 124 párrafo tercero de la Ley Nacional de Ejecución Penal, se señalan las 12:30 HORAS DEL 16 DE AGOSTO DE 2023, EN LA SALA DE AUDIENCIAS NÚMERO 55, ubicada en calle James E. Sullivan 133, colonia San Rafael, Alcandía Cuauhtémoc, C.P. 06470, teléfono 91564997 Ext. 51 09 19, para la celebración de la AUDIENCIA DE CONTROVERSIA DE EJECUCIÓN, misma que será presidida conforme a los artículos 125 y 126 de la Ley Nacional de Ejecución Penal, por el este Juzgador, quien determinará lo conducente a la admisión y exclusión de los medios de prueba que se tuvieron por anunciados a las partes, cuyo desahogo se realizará en audiencia según su naturaleza. Por lo que en términos de los artículos 82, 83, 85, 90, 91 y demás relativos aplicables del Código Nacional de Procedimientos Penales, se ordena notificar al Agente del Ministerio Público, Defensa Pública y Sentenciado ANDRÉS GONZÁLEZ FERMÍN el contenido del presente proveído en el que se contiene la debida citación a las partes enunciadas a fin de que se sirvan comparecer el día y hora señalados para la celebración de la audiencia citada en líneas precedentes, para lo cual se habilita a los notificadores judiciales adscritos a la Unidad de Gestión Judicial para que utilicen todos los medios a su alcance para realizar dichas notificaciones en términos de Ley, agotando los medios proporcionados por el sentenciado para tal efecto su notificación, debiendo informar de inmediato sobre cualquier imposibilidad para llevarla a cabo en los términos señalados, debiendo entregar copia de todos y cada uno de los escritos y documentos presentados por la Defensa Pública al Agente del Ministerio Público, para su conocimiento y en estricto acato al principio de contradicción consagrado en el artículo 6 del Código Nacional de Procedimientos Penales a efecto de que las partes procesales puedan conocer, controvertir o confrontar los medios de prueba propuestos. Por lo que advirtiendo que el sentenciado ANDRÉS GONZÁLEZ FERMÍN, no fue posible notificarlo mediante el domicilio que proporciono en constancias, el cual se encuentra fuera de la demarcación territorial de esta Unidad de Gestión Judicial, en consecuencia, resulta procedente realizar la notificación del mismo, únicamente a través de los Estrados de la Unidad de Gestión Judicial Uno, Especializada en Ejecución de Sanciones Penales, así como a través del Boletín Judicial, por única ocasión, al día siguiente de la recepción del respectivo oficio enviado al Director General de Anales de Jurisprudencia y Boletín Judicial del Tribunal Superior de Justicia de la Ciudad de México. Apercibidos el Agente del Ministerio Público y la Defensa Publica, que para el caso de no asistir a la audiencia señalada, sin justa causa, se les impondrá a cada uno, una medida de apremio consistente en una MULTA EQUIVALENTE A 20 VEINTE VECES LA UNIDAD DE MEDIDA Y ACTUALIZACIÓN de conformidad con lo dispuesto por los artículos 8° y 25 fracciones II y IX de la Ley Nacional de Ejecución Penal, así como 104 fracción II inciso b) del Código Nacional de Procedimientos Penales de aplicación supletoria en materia de ejecución, y se procederá a su remplazo, asimismo en el caso de aquéllos que además de contar con el carácter de parte procesal sean servidores públicos, se dará vista a su superior jerárquico. De igual forma, se apercibe al sentenciado ANDRÉS GONZÁLEZ FERMÍN, que, para el caso de no comparecer a la diligencia antes señalada, la misma se llevará a cabo en su ausencia y en ella se resolverá la petición planteada por el agente del Ministerio Público, en términos del artículo 91 del Código Sustantivo de la materia. Finalmente, resulta procedente pertinente requerir a la Autoridad Penitenciaria un informe actualizado que precisa el artículo 124 de la Ley Nacional de Ejecución Penal, dada la temporalidad transcurrida del informe remitido con anterioridad por parte de la Subdirección de la Coordinación de Control y Seguimiento a Externados, Monitoreo Electrónico y Presentaciones Personales. Con fundamento en los artículos 82, 83 y demás aplicables del Código Nacional de Procedimientos Penales de aplicación supletoria, notifíquese el presente proveído al sentenciado ANDRÉS GONZÁLEZ FERMÍN (por estrados y edictos), Defensa Publica y al Agente del Ministerio Público en los términos señalados. SE REITERA A LAS PARTES PROCESALES QUE, CON MOTIVO DE LA CONTINGENCIA POR LA QUE ATRAVIESA EL PAÍS DERIVADO DEL VIRUS SARS-COV2, DEBERÁN ADOPTAR TODAS LAS MEDIDAS DE SEGURIDAD NECESARIAS PARA ACUDIR A LA AUDIENCIA, ESTO ES, EN CASO DE PRESENTAR ALGÚN SÍNTOMA COMO FIEBRE, DIFICULTADES PARA RESPIRAR, TOS SECA, O ALGÚN OTRO CARACTERÍSTICO DEL COVID-19, LO DEBERÁN COMUNICAR, ANTES DE ACUDIR A LA AUDIENCIA, AL PERSONAL DE LA UNIDAD DE GESTIÓN JUDICIAL EN LOS TELÉFONOS 91564997 (CONMUTADOR), EXTENSIONES 510920, 510922 510924 510918, ASIMISMO, EL DÍA QUE ACUDAN A LA AUDIENCIA DEBERÁN PORTAR CUBRE BOCAS (OBLIGATORIO). ASÍ LO ACORDÓ Y FIRMA EL MAESTRO RODRIGO KEVIN MARTÍNEZ VÁZQUEZ JUEZ DE LA CIUDAD DE MÉXICO, EN MATERIA PENAL PARA EL SISTEMA PROCESAL PENAL ACUSATORIO (EJECUCIÓN DE SANCIONES PENALES) DE CONFORMIDAD CON EL ACUERDO V-34/2022 EMITIDO POR EL CONSEJO DE LA JUDICATURA DE LA CIUDAD DE MÉXICO...".

Ciudad de México, 9 de junio de 2023

EL JUEZ DE LA CIUDAD DE MÉXICO, EN MATERIA PENAL PARA EL SISTEMA PROCESAL PENAL ACUSATORIO

SOLO CONSULTA
SOLO CONSULTA
SOLO CONSULTA

(EJECUCIÓN DE SANCIONES PENALES) DE CONFORMIDAD CON EL ACUERDO V-34/2022 EMITIDO POR EL CONSEJO DE LA JUDICATURA DE LA CIUDAD DE MÉXICO.
MTRO. RODRIGO KEVIN MARTÍNEZ VÁZQUEZ.
12 Sin Costo Carpeta Ejecución EJEC/SUL/0717/2021 Of. EJEC/SUL/2862/2023/RM

UNIDAD DE GESTIÓN JUDICIAL ESPECIALIZADA EN EJECUCIÓN DE SANCIONES PENALES DE LA CIUDAD DE MÉXICO
CARPETA DE EJECUCIÓN: EJEC/SUL/1060/2022
EDICTO No. 1445

Sentenciado: SALVADOR ZAVALA PÉREZ O SALVADOR BAHENA LÓPEZ.
Delito: CONTRA LA SALUD EN SU MODALIDAD DE NARCOMENUDEO, HIPÓTESIS DE POSESIÓN SIMPLE.
NOTIFICACIÓN.
Por medio de la presente, con fundamento en el artículo 82, fracción II, del Código Nacional de Procedimientos Penales, hago de su conocimiento que en la carpeta citada al rubro, se determinó lo siguiente: "...Ciudad de México, a 28 de junio de 2023. Vista la intervención que brinda el Director de la Unidad de Gestión Judicial Uno Especializada en Ejecución de Sanciones Penales, se procede a resolver. En principio, es pertinente destacar que el 27 de junio de 2022, la Juez del Sistema Procesal Penal Acusatorio de la Ciudad de México, dictó sentencia en contra de la justiciable SALVADOR ZAVALA PÉREZ o ALFREDO BAHENA LÓPEZ, a quien encontró penalmente responsable de la comisión del delito de DIVERSOS DOS DELITOS DE CONTRA LA SALUD EN SU MODALIDAD DE NARCOMENUDEO, cometido en agravio de LA SOCIEDAD, ilícito por el cual le impuso, las penas de 1 AÑO 6 MESES 10 DÍAS DE PRISIÓN Y 2 DÍAS MULTA EQUIVALENTE A $176.50 (CIENTO SETENTA Y SEIS PESOS 50/100 M.N.), se absolvió al sentenciado a la reparación del daño material por tratarse de delito de resultado formal; se ordenó la suspensión de los derechos políticos del sentenciado; se le concedió la sustitución de la pena de prisión por tratamiento en libertad, jornadas de trabajo a favor de la comunidad y opcionalmente el beneficio de la suspensión condicional de la ejecución de la pena, resolución que causó firmeza el 28 de junio de 2022. Con motivo de dicho fallo, en data 1 de julio de 2022, se radicó en esta unidad de gestión judicial, bajo la carpeta de ejecución en que se actúa, en fecha 12 de septiembre de 2022, el sentenciado solicitó acogerse al sustitutivo de Tratamiento en Libertad, acordándose de conformidad su petición se le tuvo por acogido al citado sustitutivo penal, se le impusieron las obligaciones, se le hizo saber las causas de revocación del mismo en términos del ordinal 87 del citado ordenamiento sustantivo, y se señaló como fecha probable de compurgamiento para el 5 de abril de 2023. Mediante el oficio SSC/SSP/DECSSL/SCCSEMEPP/JUDCIB/12342/2022, de fecha 2 de noviembre de 2022, la Coordinación de Control y Seguimiento a Externados, Monitoreo Electrónico y Presentaciones Personales, comunicó que no contaba con registro alguno que indicara que el justiciable se presentara a darse de alta dio de alta. Ahora bien, conviene apuntar que la institución jurídica denominada Prescripción, constituye una auto limitante al poder punitivo del Estado, y la cual recae precisamente en evitar el desgaste innecesario de las instituciones que procuran o administran justicia, ello respecto de aquellos casos en los que el tiempo transcurrido en relación a los hechos o la pena impuesta torna innecesario el ejercicio del aparato de justicia estatal, en ese sentido dicha figura se erige a su vez como un mecanismo de protección para el gobernado; de tal suerte, la figura de la prescripción de la acción penal, traducida ésta en la determinación de un plazo establecido en la ley para tener por extinguida la acción punitiva o la potestad de ejecutar la pena del Estado, no implica de forma alguna, una transgresión al derecho humano de acceso efectivo a la justicia, pues el establecimiento de los plazos que en su caso imponen los legisladores en las leyes penales secundarias, tiene como fin último que no quede vigente indefinidamente la acción persecutoria del Estado, lo que encuentra su justificación en el derecho a la seguridad y certeza jurídica de que deben gozar todos los gobernados. Así, el Código Penal vigente en la Ciudad de México, se encarga de establecer los parámetros bajo los cuales dicha figura debe ser analizada, imponiendo la obligación al juzgador para que incluso se pronuncie de manera oficiosa sobre el particular, en ese sentido se destaca el contenido de los artículos 105 y 106 del Código Penal vigente en la Ciudad de México, que son del literal siguiente: "ARTICULO 105. (Efectos y características de la prescripción). La prescripción es personal y extingue la pretensión punitiva y la potestad de ejecutar las penas y las medidas de seguridad, y para ello bastará el transcurso del tiempo señalado por la ley. ARTÍCULO 106. (La resolución en torno de la prescripción se dictará de oficio o a petición de parte). La resolución en torno de la prescripción se dictará de oficio o a petición de parte." De la lectura de los preceptos legales antes transcritos, se advierte que la prescripción es personal y que su actualización constituye una causa de extinción, en el caso de la potestad de ejecutar las penas, precepto legal que además es armónica con lo establecido en el artículo 94 fracción IX del Código Penal vigente en la Ciudad de México, en tanto que, al ser una figura garante de la seguridad jurídica es factible realizar su análisis de manera oficiosa, destacando que para que se actualice dicha figura bastará el transcurso del tiempo señalado en la ley. Ahora bien, debe advertirse "el tiempo" que la ley señala para que opere la prescripción de la potestad de ejecutar las penas, en ese sentido se destaca el contenido del artículo 116 del Código Penal vigente, el cual establece la regla general para que opere la figura de la prescripción, en tratándose de la potestad de ejecutar las penas, precepto legal que establece en lo conducente: "Artículo 116.- (Lapso de prescripción de la potestad de ejecutar las penas). Salvo disposición legal en contrario, la potestad para ejecutar la pena privativa de libertad o medida de seguridad, prescribirá en un tiempo igual al fijado en la condena, pero no podrá ser inferior a tres años. La potestad para ejecutar la pena de multa prescribirá en un año. Para las demás sanciones prescribirá en un plazo igual al que deberían durar éstas, sin que pueda ser inferior a dos años. La potestad para ejecutar las penas que no tengan temporalidad prescribirán en dos años y la de la reparación del daño en un tiempo igual al de la pena privativa de libertad impuesta" (...) En esa tesitura, es posible afirmar que la pena privativa de libertad prescribirá en un tiempo igual al fijado en la condena, pero dicho lapso no podrá ser inferior a tres años, en ese sentido, se destaca que en el caso que nos ocupa la pena de prisión impuesta al sentenciado es de 1 AÑO 6 MESES 10 DÍAS DE PRISIÓN Y 2 DÍAS MULTA EQUIVALENTE A $176.50 (CIENTO SETENTA Y SEIS PESOS 50/100 M.N.), por lo que atendido a dicha regla, la pena antes citada prescribiría en el lapso de 3 años; sin embargo, no debe soslayarse que dicho dispositivo constituye una regla general y que en consecuencia existen excepciones al aludido precepto legal, excepción que se encuentra contemplada en el artículo 117 del mismo ordenamiento legal, del literal siguiente: "Artículo 117.- (cuando el sentenciado hubiere extinguido ya una parte de su sanción, se necesitará para la prescripción tanto tiempo como el que falte de la condena). Cuando el sentenciado hubiere extinguido ya una parte de su sanción, se necesitará para la prescripción tanto tiempo como el que falte de la condena." Precepto legal que se erige como una regla excepcional a la diversa regla anteriormente transcrita y contenida en el artículo 116 del código sustantivo de la materia, pues en él, se establece que en aquellos casos en que el sentenciado hubiere dado cumplimiento ya a una parte de la pena, bastará para que opere la prescripción tanto tiempo como el que le faltare de la condena, supuesto que se actualiza en el presente asunto y que por ende resulta ser el exactamente aplicable al sentenciado, ello atendiendo a que se sometió a la ejecución de la sentencia al haberse acogido al sustitutivo de tratamiento en libertad, empero, estuvo privado de la libertad del 3 al 5 de marzo de 2021 (por el primer hecho delictivo), computando un lapso de 3 días, al cual se abona el tiempo que estuvo privado de la libertad como prisión preventiva justificada por el segundo hecho delictivo que ocurrió del 29 de septiembre de 2021 a la fecha en que se emitió la sentencia (27 de junio de 2022), a lo que habrá que sumarle el lapso en que el sentenciado estuvo dando cumplimiento ya en prisión punitiva y hasta que obtuvo su libertad (12 de septiembre de 2022), siendo un gran total de 11 meses 16 días de su pena, ya con el carácter de sentenciado ejecutoriado, aun cuando con posterioridad a ello haya sido omiso en el cumplimiento de sus obligaciones por el lapso de un 6 meses 23 días, de tal manera que se surte el presupuesto legal para la aplicación de la excepción contenida en el artículo 117 del Código Penal antes transcrito. Ahora bien, tal como se ha hecho mención, al hoy sentenciado le fue impuesta

SÓLO CONSULTA

entre otras sanciones, con motivo de la sentencia materia de la presente carpeta, una pena privativa de libertad de 1 AÑO 6 MESES 10 DÍAS DE PRISIÓN, no obstante, en estricto acatamiento a lo establecido en el artículo 20 Constitucional Apartado B, la autoridad judicial en su momento estableció los abonos con que cuenta el sentenciado tanto de prisión preventiva como de prisión punitiva y cumplimiento efectivo al beneficio penal, faltando por compurgar una pena de 6 meses 23 días; corresponde ahora determinar la fecha a partir de la cual debe computarse el plazo necesario para que opere la prescripción de la potestad de ejecutar las penas, específicamente de la pena privativa de libertad que nos atañe, en ese sentido se destaca el contenido del artículo 109 del Código Penal: Artículo 109.- (Plazos para la prescripción de la potestad para ejecutar las penas y medidas de seguridad). Los plazos para la prescripción de la potestad para ejecutar las penas y las medidas de seguridad, serán continuos y correrán desde el día siguiente a aquél en que el sentenciado se sustraiga de la acción de la justicia, si las penas o las medidas de seguridad fueren privativas o restrictivas de libertad. En caso Contrario, desde la fecha en que cause ejecutoria la sentencia. De tal manera, el precepto legal transcrito establece en forma expresa que el plazo para que opere la prescripción de la potestad para ejecutar la pena, correrá a partir del día siguiente a aquél en que el sentenciado se sustraiga de la acción de la justicia, en ese sentido, el informe que rinde la autoridad penitenciaria, señala que el sentenciado fue omiso en presentarse a cumplir con sus obligaciones contraídas al sustitutivo de tratamiento en libertad, sin que obrara registro de que se presentara a registrar su alta, en específico, estaba obligado a presentarse el día 15 de septiembre de 2022, tomando en consideración que se le dieron 3 días hábiles a partir de su notificación para que se presentara ante la autoridad supervisora, en ese sentido, con dicha data se tiene al justiciable sustraído de la acción de la justicia, advirtiendo la temporalidad que restaba por compurgar y la data en que se actúa, es posible determinar que la fecha de prescripción en la presente carpeta lo fue el 7 de abril de 2023; ello en términos de los ordinales invocados; de tal manera con fundamento en el artículo 1, 14, 16 y 17 Constitucionales, así como con apoyo en los artículos 25 de la Ley Nacional de Ejecución Penal, 94 fracción IX del Código Penal vigente para la Ciudad de México, se determina LA PRESCRIPCIÓN DE LA POTESTAD ESTATAL PARA EJECUTAR LA PENA DE PRISIÓN DE 1 AÑO 6 MESES 10 DÍAS DE PRISIÓN, IMPUESTA EN LA PRESENTE CARPETA, EN FAVOR DE SALVADOR ZAVALA PÉREZ o ALFREDO BAHENA LÓPEZ, ÚNICA Y EXCLUSIVAMENTE POR LO QUE A DICHA PENA Y DELITO SE REFIERE. Líbrese atento oficio a la Subsecretaría del Sistema Penitenciario, así como a la Dirección Ejecutiva de Control y Seguimiento de Sentenciados en Libertad, autoridades a las que en su momento oportuno se hizo del conocimiento tanto el acogimiento del sentenciado al beneficio penal, lo anterior con apoyo en el artículo 24 y 25 de la Ley Nacional de Ejecución Penal. Oficios que se emitirán una vez que la presente resolución quede firme. Tomando en consideración el contenido del presente proveído y las determinaciones adoptadas, se deja sin efectos la Controversia planteada por la Representación Social, que fuera admitida a trámite el 27 de abril de los corrientes y en consecuencia la audiencia señalada para el día 29 de junio del año en curso, a las 14:00 horas, en la sala 55, con fundamento en los artículos 82 y siguientes del Código Nacional de Procedimientos Penales, se ordena a la Unidad de Gestión Judicial Especializada en Ejecución, proceda a notificar al agente del Ministerio Público, defensa y al sentenciado éste último mediante los Estrados de la Unidad de Gestión Judicial Uno, Especializada en Ejecución de Sanciones Penales y Boletín Judicial, este último por única ocasión, al día siguiente de la recepción del respectivo oficio enviado al Director General de Anales de Jurisprudencia y Boletín Judicial del Tribunal Superior de Justicia de la Ciudad de México. Haciendo notar a las partes procesales el derecho y término de 3 tres días con que cuentan legalmente para inconformarse con la presente resolución, en términos de lo establecido por los artículos artículo 131, por tratarse de una resolución de las previstas en el diverso artículo 132, ambos de la Ley Nacional de Ejecución Penal. ASÍ LO ACORDÓ Y FIRMA EL MAESTRO RODRIGO KEVIN MARTÍNEZ VÁZQUEZ JUEZ DE LA CIUDAD DE MÉXICO, EN MATERIA PENAL PARA EL SISTEMA PROCESAL PENAL ACUSATORIO (EJECUCIÓN DE SANCIONES PENALES) DE CONFORMIDAD CON EL ACUERDO V-34/2022 EMITIDO POR EL CONSEJO DE LA JUDICATURA DE LA CIUDAD DE MÉXICO..."

Ciudad de México, 28 de junio de 2023

EL JUEZ DE LA CIUDAD DE MÉXICO, EN MATERIA PENAL PARA EL SISTEMA PROCESAL PENAL ACUSATORIO (EJECUCIÓN DE SANCIONES PENALES) DE CONFORMIDAD CON EL ACUERDO V-34/2022 EMITIDO POR EL CONSEJO DE LA JUDICATURA DE LA CIUDAD DE MÉXICO.

MTRO. RODRIGO KEVIN MARTÍNEZ VÁZQUEZ

12 Sin Costo Carpeta Ejecución EJEC/SUL/1060/2022 Of. EJEC/SUL/2865/2023/RM

UNIDAD DE GESTIÓN JUDICIAL ESPECIALIZADA EN EJECUCIÓN DE SANCIONES PENALES DE LA CIUDAD DE MÉXICO
CARPETA DE EJECUCIÓN: EJEC/SUL/0251/2017
EDICTO No. 1446

Sentenciado: MARTÍN MÉNDEZ LEÓN.

Delito: ROBO AGRAVADO.

NOTIFICACIÓN.

Por medio de la presente, con fundamento en el artículo 82, fracción II, del Código Nacional de Procedimientos Penales, hago de su conocimiento que en la carpeta citada al rubro, se determinó lo siguiente: AUTO.- En la Ciudad de México, a 10 de mayo de 2023. Vista la intervención que se brinda, digitalícese y agréguese a la carpeta de ejecución, el escrito de cuenta. Se tiene a la Defensa Pública atendiendo el requerimiento hecho mediante auto de fecha 29 de marzo del 2023, mediante el cual informa que intentó tener comunicación con su representado o sus familiares, sin poder entablar comunicación con alguno de ellos, por lo que no tiene causa de justificación del incumplimiento reportado por la Autoridad Penitenciaria, respecto su representado. Así las cosas, y del estado procesal en que se encuentra la presente carpeta de ejecución, se destaca que en fecha 14 de julio de 2021 se determinó como fecha probable de compurga para el sentenciado MARTÍN MÉNDEZ LEÓN el 3 DE NOVIEMBRE DE 2022, misma que al día de la emisión de la presente determinación, ha trascurrido en exceso, por lo cual se procede a realizar la siguiente determinación: En fecha 13 de febrero de 2017, se tuvo por radicada la carpeta judicial 007/0175/2016, con motivo de la sentencia emitida en contra del sentenciado MARTÍN MÉNDEZ LEÓN por el delito de Robo Agravado, en la cual se le impuso una pena de 3 años 9 meses de prisión y multa de 50 día multa, equivalentes a la cantidad de $3,652.00 pesos, se le concedió el sustitutivo penal de tratamiento en libertad y semilibertad, así como optativamente el beneficio de la suspensión condicional de la ejecución de la pena, exhibiendo una garantía por la cantidad de $5,000.00 pesos, determinación que causo firmeza el 7 de febrero de 2017. En audiencia de fecha 22 de febrero de 2017, en audiencia inicial de ejecución de sentencia, la Juez que conocía de la presente carpeta de ejecución, Licenciada AIME COLORADO PERALTA, entre otras tuvo bien a determinar la concesión de sustitutivo penal de Tratamiento en Libertad, así mismo, determinó como fecha probable de compurga para dicho justiciable el 18 de noviembre de 2020. En fechas 21 y 28 de octubre de 2020, a través de los oficios SG/SSP/DECSSL/SCCSEMEPP/JUDSPSC/5256/2020 y SSP/DECSSL/SCCSEMEPP/JUDCEB/4111/2020, la Coordinación de Control y Seguimiento a Externados, Monitoreo Electrónico y Presentaciones Personales, hizo del conocimiento al Juez Especializado en Ejecución de Sanciones Penales de esta ciudad que conocía de la presenta carpeta de ejecución, Maestro MARCO ANTONIO RUEDA VERGARA, que el sentenciado MARTÍN MÉNDEZ LEÓN, no había dado cabal cumplimiento con las obligaciones inherentes al sustitutivo concedido, respecto a sus asistencias ante dicha autoridad, teniendo faltas en los meses de agosto de 2017, julio de 2018 y su última presentación había sido en agosto de 2019; y por cuanto hace a las medidas impuestas, respecto a la medida de salud registró cumplimiento, así mismo registró incumplimiento por cuanto hace a las medidas educativas, por lo que se dio vista al Agente del Ministerio Público, Defensa y Sentenciado para que manifestaran lo que a su derecho y representación competa. Por lo que en fecha 23

SOLO CONSULTA
SOLO CONSULTA
SOLO CONSULTA

de noviembre de 2020, se tuvo por admitida la controversia planteada por el Agente del Ministerio Público, solicitando que a dicho justiciable se le revoque el sustitutivo que le fue concedido y que se le girara en su contra orden de reaprehensión. Así las cosas, en fecha 7 de junio de 2021, tuvo verificativo la celebración de la Audiencia de controversia, en la que el Juez que la presidió, Licenciado Maestro MARCO ANTONIO RUEDA VERGARA, determinó entre otras que: • El sentenciado MARTÍN MÉNDEZ LEÓN, dio cumplimiento en total de 2 AÑOS 4 MESES Y 6 DÍAS, a la pena de prisión, derivado de las 28 presentaciones que hizo ante la Autoridad Penitenciaria, restándole por compurgar 1 AÑO 4 MESES 24 DÍAS. • Acreditó los extremos del artículo 87 fracción I del Código Penal vigente para esta ciudad y REVOCÓ el sustitutivo penal de tratamiento en libertad al sentenciado MARTÍN MÉNDEZ LEÓN. • Concedió a dicho justiciable acceder al diverso mecanismo que le fuera concedido, consistente en el beneficio de la suspensión condicional de la ejecución de la pena, para dar cumplimiento a la pena de prisión impuesta. • Autorizó al sentenciado de referencia, el plazo de 4 días hábiles para la exhibición de la garantía correspondiente, para acceder al referido beneficio, y hasta en tanto no exhibiera dicha garantía se le tendría por acogido al diverso mecanismo y SEÑALÓ COMO FECHA DE PROBABLE DE COMPURGA EL 30 DE OCTUBRE DE 2022. En ese contexto, en fecha 11 de junio de 2021, se tuvo por exhibida la garantía solicitada al sentenciado de marras, mediante auto de fecha 14 de junio de 2021, y se le tuvo por acogido al beneficio de la suspensión condicional de la ejecución de la pena y quedaron suspendidas las penas de prisión y multa; y se fijó nueva fecha probable de compurga para el día 3 DE NOVIEMBRE DE 2022. Finalmente, por auto de 29 de marzo de 2023, mediante el oficio SSC/SSP/DECySSLSP/SCCYSEMEYPP-04/3845/2023, se tuvo por rendido el último informe de la Autoridad Penitenciaria, respecto al cumplimiento dado por el sentenciado MARTÍN MÉNDEZ LEÓN, a la obligaciones inherentes al beneficio concedido, en el cual se desprende que: el ejecutoriado se presentó a realizar su trámite de alta ante dicha autoridad el 24 de febrero de 2017, realizando 31 presentaciones posteriores a su fecha de alta, teniendo inasistencias en los meses de agosto de 2017, julio de 2018, de septiembre de 2019 a mayo de 2021, siendo su última presentación registrada en el mes de junio de 2021, por lo que en tales circunstancias se dio vista a la Defensa y sentenciado para que manifestaran lo que a su derecho y representación competa, siendo que, el día de la fecha únicamente se pronunció la Defensa. En atención a lo anterior, es de considerar lo siguiente, se advierte que al sentenciado se le impuso una pena de prisión de 3 AÑOS 9 MESES, mismo que estuvo privado de su libertad del 14 al 16 de agosto de 2016 y se determinó como fecha de compurga el 3 DE NOVIEMBRE DE 2022; por lo que el suscrito se encuentra en capacidad de resolver respecto de la situación jurídica que debe prevalecer en la presente carpeta, en relación al sentenciado MARTÍN MÉNDEZ LEÓN, es por ello, que: De la lectura integral a los artículos 105 y 106 del Código Penal para el Distrito Federal ahora Ciudad de México, se aprecia que la prescripción es personal y extingue tanto la pretensión punitiva, como la potestad para ejecutar las penas y medidas de seguridad, siendo menester el transcurso del tiempo señalado por la ley, en el entendido que esa resolución de prescripción se dictará de oficio o a petición de parte. Así, tenemos que, de acuerdo con las reglas de la prescripción, contenidas en el capítulo X, Título Quinto, Libro Primero, del Código Penal para el Distrito Federal (ahora Ciudad de México), el estudio de tal figura jurídica debe hacerse con base en los artículos 105, 106, 109, 116, 117, 118 y 119 del mismo, los cuales disponen: "ARTÍCULO 105. (Efectos y características de la prescripción). La prescripción es personal y extingue la pretensión punitiva y la potestad de ejecutar las penas y las medidas de seguridad, y para ello bastará el transcurso del tiempo señalado por la ley. ARTÍCULO 106. (La resolución en torno de la prescripción se dictará de oficio o a petición de parte). La resolución en torno de la prescripción se dictará de oficio o a petición de parte." De la lectura de los preceptos legales antes transcritos, se advierte que la prescripción es personal y que su actualización constituye una causa de extinción, en el caso de la potestad de ejecutar las penas, precepto legal que además es armónica con lo establecido en el artículo 94 fracción IX del Código Penal vigente en la Ciudad de México, en tanto que, al ser una figura garante de la seguridad jurídica es factible realizar su análisis de manera oficiosa, destacando que para que se actualice dicha figura bastará el transcurso del tiempo señalado en la ley. Ahora bien, debe advertirse "el tiempo" que la ley señala para que opere la prescripción de la potestad de ejecutar las penas, en ese sentido se destaca el contenido del artículo 116 del Código Penal vigente, el cual establece la regla general para que opere la figura de la prescripción, en tratándose de la potestad de ejecutar las penas, precepto legal que establece en lo conducente: "Artículo 116.- (Lapso de prescripción de la potestad de ejecutar las penas). Salvo disposición legal en contrario, la potestad para ejecutar la pena privativa de libertad o medida de seguridad, prescribirá en un tiempo igual al fijado en la condena, pero no podrá ser inferior a tres años. La potestad para ejecutar la pena de multa prescribirá en un año. Para las demás sanciones prescribirá en un plazo igual al que deberían durar éstas, sin que pueda ser inferior a dos años. La potestad para ejecutar las penas que no tengan temporalidad prescribirán en dos años y la de la reparación del daño en un tiempo igual al de la pena privativa de libertad impuesta" (...) En esa tesitura, es posible afirmar que la pena privativa de libertad prescribirá en un tiempo igual al fijado en la condena, pero dicho lapso no podrá ser inferior a tres años, en ese sentido, se destaca que en el caso que nos ocupa la pena de prisión impuesta al sentenciado es de 3 AÑOS 9 MESES DE PRISIÓN, por lo que atendido a dicha regla, la pena antes citada prescribiría en el lapso de 3 años; sin embargo, no debe soslayarse que dicho dispositivo constituye una regla general y que en consecuencia existen excepciones al aludido precepto legal, excepción que se encuentra contemplada en el artículo 117 del mismo ordenamiento legal, del literal siguiente: "Artículo 117.- (cuando el sentenciado hubiere extinguido ya una parte de su sanción, se necesitará para la prescripción tanto tiempo como el que falte de la condena). Cuando el sentenciado hubiere extinguido ya una parte de su sanción, se necesitará para la prescripción tanto tiempo como el que falte de la condena." Precepto legal que se erige como una regla excepcional a la diversa regla anteriormente transcrita y contenida en el artículo 116 del código sustantivo de la materia, pues en él, se establece que en aquellos casos en que el sentenciado hubiere dado cumplimiento ya a una parte de la pena, bastará para que opere la prescripción tanto tiempo como el que le faltare de la condena, supuesto que se actualiza en el presente asunto y que por ende resulta ser el exactamente aplicable al sentenciado, ello atendiendo a que se sometió a la ejecución de la sentencia al haberse acogido primeramente al sustitutivo penal de tratamiento en libertad y posteriormente se le tuvo por acogido al beneficio de la suspensión condicional de la ejecución de la pena, mecanismos con los cuales dio cumplimiento con 31 presentaciones posteriores a la fecha de alta, siendo su última presentación el 21 de junio de 2021, empero, estuvo privado de la libertad del 14 al 16 de agosto de 2016, a lo que había que sumarse el lapso en que el sentenciado estuvo dando cumplimiento de prisión punitiva siendo un total de 2 AÑOS 7 MESES 3 DÍAS, de tal manera que se surte el presupuesto legal para la aplicación de la excepción contenida en el artículo 117 del Código Penal antes transcrito. Ahora bien, tal como se ha hecho mención, al hoy sentenciado le fue impuesta entre otras sanciones, con motivo de la sentencia materia de la presente carpeta, una pena privativa de libertad de 3 AÑOS 9 MESES, no obstante, en estricto acatamiento a lo establecido en el artículo 20 Constitucional Apartado B, la autoridad judicial en su momento estableció los abonos con que cuenta el sentenciado tanto de prisión preventiva como de prisión punitiva y cumplimiento efectivo al beneficio penal, faltando por compurgar una pena de 1 AÑO 1 MESES 27 DÍAS; corresponde ahora determinar la fecha a partir de la cual debe computarse el plazo necesario para que opere la prescripción de la potestad de ejecutar las penas, específicamente de la pena privativa de libertad que nos

SOLO CONSULTA
SOLO CONSULTA
SOLO CONSULTA

atañe, en ese sentido se destaca el contenido del artículo 109 del Código Penal: "Artículo 109.- (Plazos para la prescripción de la potestad para ejecutar las penas y medidas de seguridad). Los plazos para la prescripción de la potestad para ejecutar las penas y las medidas de seguridad, serán continuos y correrán desde el día siguiente a aquél en que el sentenciado se sustraiga de la acción de la justicia, si las penas o las medidas de seguridad fueren privativas o restrictivas de libertad. En caso Contrario, desde la fecha en que cause ejecutoria la sentencia." De tal manera, el precepto legal transcrito establece en forma expresa que el plazo para que opere la prescripción de la potestad para ejecutar la pena, correrá a partir del día siguiente a aquél en que el sentenciado se sustraiga de la acción de la justicia, en ese sentido, el informe que rinde la autoridad penitenciaria, señala que el sentenciado fue omiso en presentarse a cumplir con sus obligaciones contraídas al beneficio de la suspensión condicional de la ejecución de la pena, a partir del 22 de julio de 2021, en específico, estaba obligado a presentarse el día 21 de julio de 2021, en ese sentido, con dicha data se tiene al justiciable sustraído de la acción de la justicia, advirtiendo la temporalidad que restaba por compurgar y la data en que se actúa, es posible determinar que la fecha de prescripción en la presente carpeta lo fue el 19 DE SEPTIEMBE DE 2022; ello en términos de los ordinales invocados. En consecuencia y con fundamento en el artículo 1, 14, 16 y 17 Constitucionales, así como con apoyo en los artículos 25 de la Ley Nacional de Ejecución Penal, 94 fracción IX del Código Penal vigente para la Ciudad de México, SE DECLARA LA EXTINCIÓN POR PRESCRIPCIÓN DE LA POTESTAD DEL ESTADO PARA EJECUTAR LA PENA DE 3 AÑOS 9 MESES DE PRISIÓN, impuesta al sentenciado MARTÍN MÉNDEZ LEÓN, en sentencia de fecha 25 de enero de 2017, por el delito de ROBO AGRAVADO, dentro de la carpeta judicial 007/0175/2016, en agravio de HUMBERTO MARTÍN GALICIA AGUILAR, ÚNICA Y EXCLUSIVAMENTE POR LO QUE A DICHAS PENAS Y DELITO SE REFIERE. Líbrese atento oficio a la Subsecretaría del Sistema Penitenciario, así como a la Dirección Ejecutiva de Control y Seguimiento de Sentenciados en Libertad, autoridades a las que en su momento oportuno se hizo del conocimiento tanto el acogimiento del sentenciado al beneficio penal, lo anterior con apoyo en el artículo 24 y 25 de la Ley Nacional de Ejecución Penal. Asimismo, al haberse extinguido por prescripción, la potestad del Estado para ejecutar la pena de prisión impuesta, con fundamento en los artículos 56 y 57, fracción I del Código Penal del Distrito Federal (hoy Ciudad de México), se ordena la extinción de la potestad del estado para ejecutar la pena de suspensión de los derechos políticos, por lo que se ordena su rehabilitación debiendo comunicarse a la Dirección Ejecutiva del Registro Federal de Electores del Institutito Nacional Electoral, para que proceda a la rehabilitación de los derechos políticos del justiciable. Oficios que se emitirán una vez que la presente resolución quede firme. Se hace saber a las partes el derecho y término de 3 días con que cuentan para inconformarse con la presente determinación, en cuanto hace a la extinción de las penas, de acuerdo a lo establecido en los artículos 131 y 132 de la Ley Nacional de Ejecución Penal. Por otra parte y tomando en consideración el contenido del acta circunstanciada de notificaciones que recayó al auto data 29 de marzo del 2023, en la cual se advierte que el sentenciado ya no habita el domicilio que proporcionó para tal efecto, en consecuencia, se ordena notificar al ejecutoriado el proveído de la fecha, así como el diverso de 29 de marzo de 2023 en los estrados de esta Unidad de Gestión Judicial y en Boletín Judicial, por única ocasión, al día siguiente de la recepción del respectivo oficio enviado al Director General de Anales de Jurisprudencia y Boletín Judicial del Tribunal Superior de Justicia de la Ciudad de México. Notifíquese el presente proveído en términos de los numerales 82 al 87, y demás que resulten aplicables del Código Nacional de Procedimientos Penales, al Ministerio Público, Defensa y al sentenciado MARTÍN MÉNDEZ LEÓN (mediante los estrados de esta unidad, en el boletín judicial y agotando los medios electrónicos proporcionados por éste). Vista la intervención que se brinda, digitalícese y agréguese a la carpeta de ejecución, el escrito de cuenta. ASÍ LO ACORDÓ Y FIRMA EL JUEZ DE LA CIUDAD DE MÉXICO, EN MATERIA PENAL PARA EL SISTEMA PROCESAL PENAL ACUSATORIO (EJECUCIÓN DE SANCIONES PENALES), MAESTRO RODRIGO KEVIN MARTÍNEZ VÁZQUEZ, EN TÉRMINOS DEL ACUERDO V-34/2022, EMITIDO POR EL CONSEJO DE LA JUDICATURA DE LA CIUDAD DE MÉXICO.
EL JUEZ DE LA CIUDAD DE MÉXICO, EN MATERIA PENAL PARA EL SISTEMA PROCESAL PENAL ACUSATORIO (EJECUCIÓN DE SANCIONES PENALES) DE CONFORMIDAD CON EL ACUERDO V-34/2022 EMITIDO POR EL CONSEJO DE LA JUDICATURA DE LA CIUDAD DE MÉXICO.
LIC. RODRIGO KEVIN MARTÍNEZ VÁZQUEZ
12 Sin Costo Carpeta Ejecución EJEC/SUL/0251/2017 Of. EJEC/SUL/2860/2023/RM

UNIDAD DE GESTIÓN JUDICIAL ESPECIALIZADA EN EJECUCIÓN DE SANCIONES PENALES DE LA CIUDAD DE MÉXICO
CARPETA DE EJECUCIÓN: EJEC/SUL/1425/2021
EDICTO No. 1447

Sentenciados: CRISTIAN OMAR BECERRA ÁNGELES O VÍCTOR ALBINO ÁNGELES VILLANUEVA.
Delito: ROBO CALIFICADO.
En Audiencia de Revisión de Beneficio Penal, derivada de la carpeta EJEC-SUL/1425/2021, relacionada con el sentenciado CRISTIAN OMAR BECERRA ÁNGELES O VÍCTOR ALBINO ÁNGELES VILLANUEVA, la Juez Especializada en Ejecución de Sanciones Penales de la Ciudad de México Doctora Alma Rocío Medina Espinosa determinó notificar y citar al sentenciado CRISTIAN OMAR BECERRA ÁNGELES O VÍCTOR ALBINO ÁNGELES VILLANUEVA, a la AUDIENCIA DE CONTROVERSIA EN ETAPA DE EJECUCIÓN que se fijó para el día 22 VEINTIDÓS DE SEPTIEMBRE DEL 2023 DOS MIL VEINTITRÉS A LAS 13:00 HORAS, EN LA SALA DE ORALIDAD NÚMERO 52 del Tribunal Superior de Justicia de la Ciudad de México, ubicada en el edificio sito en calle James E. Sullivan, número 133, 3º piso, colonia San Rafael alcaldía Cuauhtémoc, en la Ciudad de México, a la cual deberá acudir debiendo portar identificación oficial. En dicha audiencia, deberá justificar su omisión al cumplimiento del Beneficio de la Suspensión Condicional de la Ejecución de la Pena, o bien, demostrar el cumplimiento de las obligaciones contraídas, y en caso de no comparecer a la misma, se llevará a cabo la audiencia, sin su presencia. Por otro lado, con fundamento en el artículo 124 de la Ley Nacional de Ejecución Penal, se le hace del conocimiento que cuenta con el plazo de 5 días hábiles para contestar la acción planteada por el agente del ministerio público y en su caso ofrecer las pruebas que estime pertinentes, para lo cual puede acudir a calle James E. Sullivan, número 133, 5º piso, colonia San Rafael, alcaldía Cuauhtémoc, en la Ciudad de México, a efecto de recibir la asesoría jurídica correspondiente a cargo de su defensora pública, Licenciada Karen del Real Trejo, quien protestara y aceptara el cargo conferido en audiencia del día de la fecha. Así también, se le ordeno notificar lo llevado a cabo en la citada audiencia siendo lo siguiente: El Agente del Ministerio Público entabló Acción de controversia en los siguientes términos: "...Toda vez de que es obligación del sentenciado presentarse a este recinto judicial y dada la inasistencia del mismo, y toda vez de que de la revisión que fue realizada a la carpeta de ejecución en que se actúa y dada la información que primeramente nos proporciona la autoridad penitenciaria, en particular la Coordinación de Control y Seguimiento a Externados, Monitoreo Electrónico y Presentaciones Personales del Sistema Penitenciario que nos especifica que el sentenciado se da de alta en fecha 28 de septiembre de la anualidad 2021, contando con cinco presentaciones teniendo inasistencia en el mes de enero de la anualidad 2022, y siendo su última presentación en marzo de la anualidad 2022, aunado a que existe el informe que emite el Licenciado Rodrigo Kevin Martínez Vázquez quien es Juez Especializado en Ejecución de Sanciones Penales en el cual informa que el ahora sentenciado Víctor Albino Ángeles Villanueva cuenta con una diversa carpeta por la comisión del delito de robo calificado, en la cual se le impone una pena de 4 años 6 meses de prisión, así como una sanción pecuniaria que equivale la cantidad de $5,773.20 y que su fecha de detención fue el 28 de abril de la anualidad 2022, y en el cual, actualmente se encuentra gozando también del beneficio de la suspensión

SOLO CONSULTA

condicional de la ejecución de la pena esto dentro de la carpeta de ejecución EJEC-SUL/387/2022, es por ello que para esta representación social el ahora sentenciado se encuentra incumpliendo con el beneficio a la suspensión condicional de la ejecución de la pena al cual se acogió en fecha 27 de septiembre de la anualidad 2021, dado el incumplimiento que refleja ante la autoridad penitenciaria a las obligaciones que contrajo al momento en que obtuvo su libertad en esta carpeta EJEC-SUL/1425/2021 respecto al beneficio de la suspensión condicional de la ejecución de la pena, sin embargo, también se desprende una causal de revocación, que es la contenida en el ordinal 91 párrafo cuarto del Código Penal vigente de esta ciudad, toda vez de que se desprende que el sentenciado antes mencionado también comete una conducta delictiva que culmina con sentencia condenatoria firme, es por ello que en términos de lo que dispone el artículo 1°, 18, 21 Constitucional, 3 23, 100, 116 fracción IV,118 fracción IV, 121 fracción III, 123 fracción I y 124 de la Ley Nacional de Ejecución Penal, así como del ordinal 141 del Código Nacional de Procedimientos Penales, 91 párrafos cuarto y quinto del Código Penal vigente para esta ciudad, en este acto se activa el procedimiento jurisdiccional de controversia solicitándole a su señoría se le corra el debido traslado a la defensa enunciando como medios de convicción esta representación social en virtud del incumplimiento a las obligaciones causal de revocación del sentenciado los siguientes: 1) la sentencia de fecha 18 de agosto de la anualidad 2021, dicho medio en la cual se le imponen al ahora sentenciado una pena de 4 años 1 mes 15 días por la comisión del delito de robo calificado así como una sanción pecuniaria que equivale a la cantidad de $4,929.10, dicho medio de convicción tiene como objeto y alcance establecer que se le dictó al sentenciado una resolución emitida por una autoridad en pleno ejercicio de sus funciones y con el alcance de establecer que al sentenciado se le dieron medios alternos para darle cumplimiento a la sentencia que pese en su contra; 2) también se anuncia como medio de convicción el auto de firmeza de fecha 27 de agosto de la anualidad 2021 dicho medio de convicción tiene como objeto y alcance establecer que al causar firmeza la sentencia antes mencionada es ejecutable y exigible su cumplimiento por parte del sentenciado; 3) también se cuenta con el auto de fecha 27 de septiembre de la anualidad 2021 en la cual se le concedió al sentenciado de marras el beneficio de la suspensión condicional de la ejecución de la pena, y en el cual se le hicieron saber las obligaciones contrarias al momento en que obtenía su libertad a través del beneficio de la suspensión condicional de la ejecución de la pena; 4) también se cuenta con el informe que emite la autoridad penitenciaria en particular la Subdirección de control y Seguimiento a Externados, Monitoreo Electrónico y Presentaciones Personales del Sistema Penitenciario quien a través de su oficio con número consecutivo 3038/2023 nos precisa que el sentenciado realizó su trámite de alta el 28 de septiembre de la anualidad 2021, contando con 5 presentaciones y teniendo inasistencia en el mes de enero de la anualidad 2022 siendo su última presentación en el mes de marzo de la anualidad 2022, dicho medio de convicción tiene como objeto y alcance establecer que el sentenciado sabía las obligaciones que contrajo al momento en que obtiene su libertad a través del beneficio de la suspensión condicional de la ejecución de la pena, y con el alcance de que le sea revocado el mismo; 5) también se cuenta con el informe que emite el Juez Especializado en Ejecución de Sanciones Penales Licenciado Rodrigo Kevin Martínez Vázquez, que nos informa la situación jurídica del sentenciado Víctor Albino Ángeles Villanueva respecto a la diversa carpeta de ejecución EJEC-SUL/387/2022, dicho medio de convicción tiene como objeto y alcance establecer que el sentenciado comete una conducta diversa que culmina con sentencia condenatoria y con el alcance de que le sea revocado el beneficio de la suspensión condicional de la ejecución de la pena al cual se acoge, solicitándole a su señoría se le corra el debido traslado a la defensa para que en su momento esta representación social solicite el respectivo mandamiento judicial de orden de reaprehensión, previa solicitud de sustracción del sentenciado, además no omito manifestarle a su señoría que también es obligación del sentenciado acudir tantas y cuantas veces sea llamado por esta casa de justicia, observándose que el día de hoy a la celebración de esta audiencia también no se presenta al desarrollo de la misma, es por ello que en su momento esta representación social solicitará el respectivo mandamiento judicial de orden de reaprehensión...". La Juez resolvió: Al advertirse que el Ministerio Público ha accionado la controversia que establece el artículo 23, 116 fracción IV de la Ley Nacional de Ejecución Penal, en relación al numeral 120 del mismo ordenamiento, la misma se tiene por admitida. Se establece como partes procesales al sentenciado, su Defensa Pública y el Ministerio Público. Iníciese el trámite del procedimiento jurisdiccional establecido en el artículo 124 de la Ley Nacional de Ejecución Penal, y si bien se tiene a la defensa ofertando en este momento la declaración del sentenciado, se ordena notificar a la defensa y al sentenciado que cuentan con el plazo de 5 días para poder contestar la controversia y por lo que hace a la copia de la solicitud presentada por la Ministerio Público, deberá entregarse copia del acta mínima que resulte de la diligencia en la que deberá obrar la transcripción de la solicitud de la Fiscalía y que la misma sea entregada en el plazo de 24 horas a la Defensa y se encuentre en posibilidades de dar oportuna respuesta y ofrezca los medios de prueba que considere conducentes. En términos del mismo numeral, se tomará en consideración el oficio SSC/SSP/DECySSLSP/SCCySEMEyPP-01/ 4406/2023, como el informe que corresponde al artículo 124 de la Ley Nacional de Ejecución Penal... Se señalan las 13:00 horas del día 22 de septiembre del 2023, en la sala de oralidad número 52, a efecto de que se lleve a cabo la audiencia en la cual se resolverá la petición del Agente del Ministerio Público, por lo que quedan notificadas las partes presentes de lo resuelto, así como notifíquese al sentenciado la fecha de audiencia a través de los medios proporcionados y autorizados y con los cuales se ha notificado con anterioridad y logrado su comparecencia, así como por Estrados y Boletín Judicial. Apercibidas las partes técnicas que en caso de no comparecer a la misma, sin causa justificada les será impuesta una medida de premio consistente en multa por el equivalente a 20 días multa, y respecto al sentenciado, en dicha audiencia deberá justificar su omisión al cumplimiento del Beneficio de la Suspensión Condicional de la Ejecución de la Pena, o bien, demostrar el cumplimiento de las obligaciones contraídas, en caso de no comparecer a la misma, se llevará a cabo la audiencia sin su presencia, se le tendrá por notificado y será dispensado de la explicación de la misma.

Ciudad de México, 6 de julio de 2023

EL DIRECTOR DE LA UNIDAD DE GESTIÓN JUDICIAL UNO ESPECIALIZADA EN EJECUCIÓN DE SANCIONES PENALES DE LA CIUDAD DE MÉXICO.

MTRO. JESUS ARMANDO CARREÓN CASTRO.

12 Sin Costo Carpeta Ejecución EJEC/SUL/1425/2021 Of. EJEC/SUL/AM/4622/2023

UNIDAD DE GESTIÓN JUDICIAL ESPECIALIZADA EN EJECUCIÓN DE SANCIONES PENALES DE LA CIUDAD DE MÉXICO
CARPETA DE EJECUCIÓN: EJEC/SUL/1070/2021
EDICTO No. 1448

Sentenciado: JUAN CARLOS GARCÍA SÁNCHEZ.

Delito: ROBO AGRAVADO.

"AUTO.- Ciudad de México, a 30 treinta de junio de 2023 dos mil veintitrés. Vista la intervención que se brinda, digitalícense y agréguense a la presente carpeta el oficio y anexo de cuenta para que obren como corresponda. ... Por otra parte, y en virtud de que, del estado procesal que guarda la presente carpeta se advierte que ha fenecido el término concedido al sentenciado JUAN CARLOS GARCÍA SÁNCHEZ, para dar contestación a la controversia planteada por la Representación Social, sin que se haya pronunciado; en tanto que la Defensa en fecha 08 ocho de mayo de 2023, al dar contestación a la controversia ofreció como medio de prueba la declaración del enjuiciado JUAN CARLOS GARCÍA SÁNCHEZ, el cual se tiene por enunciado, con fundamento en el artículo 124 párrafo tercero de la Ley Nacional de Ejecución Penal, se señalan las 13:00 TRECE HORAS DEL 22 VEINTIDÓS DE AGOSTO DE 2023 DOS MIL VEINTITRÉS, EN LA SALA 50, ubicada en la calle de James E. Sullivan 133, colonia San Rafael, Alcaldía Cuauhtémoc, C.P 06470, para

SOLO CONSULTA
SOLO CONSULTA
SOLO CONSULTA

la celebración de la audiencia respectiva, a la cual deberán ser citadas dichas partes, en el entendido, que los medios de prueba que se les tuvieron por anunciados, por cuanto hace a su discusión, admisión y desahogo, tendrá verificativo en la audiencia aludida, en el orden que señala el artículo 126 de la ley citada, y conforme a las reglas establecidas en el Código Nacional de Procedimientos Penales de aplicación supletoria. Se le reitera al sentenciado JUAN CARLOS GARCÍA SÁNCHEZ, que en dicha audiencia, deberán realizar las manifestaciones relacionadas con el incumplimiento informado por la autoridad penitenciaria. De igual manera, se apercibe a las partes técnicas, para el caso de no asistir a la audiencia señalada, sin justa causa, se les impondrá, a cada uno, una MULTA EQUIVALENTE A 20 VEINTE VECES LA UNIDAD DE MEDIDA Y ACTUALIZACIÓN, prevista en el artículo 104, fracción II, inciso b), del Código Nacional de Procedimientos Penales, y de ser el caso, se procederá a su remplazo, dándose vista a su superior jerárquico. Notifíquese a la Representación Social, a la Defensa y al sentenciado JUAN CARLOS GARCÍA SÁNCHEZ en términos de los numerales 82, 83 y demás relativos aplicables del Código Nacional de Procedimientos Penales de aplicación supletoria. Por lo que respecta al sentenciado, además de agotar los medios proporcionados, la notificación deberá practicarse a través de los estrados de esta Unidad, así como por edicto, por lo que con fundamento en los artículos 82 fracciones II y III, y 83 del Código Nacional de Procedimientos Penales, se ordena girar oficio al Director de Anales de Jurisprudencia y Boletín Judicial del Tribunal Superior de Justicia de esta Ciudad para que realice una publicación a fin de hacer del conocimiento del sentenciado el contenido del presente proveído, la cual se deberá hacer al día siguiente en que sea recibido dicho oficio. ASÍ LO ACORDÓ Y FIRMA EL JUEZ ESPECIALIZADO EN EJECUCIÓN DE SANCIONES PENALES DEL SISTEMA PROCESAL PENAL ACUSATORIO EN LA CIUDAD DE MÉXICO, LICENCIADO IGNACIO GÓMEZ AGUILAR".

Ciudad de México, 30 de junio de 2023

EL JUEZ ESPECIALIZADO EN EJECUCIÓN DE SANCIONES PENALES DEL SISTEMA PROCESAL PENAL ACUSATORIO EN LA CIUDAD DE MÉXICO.

LIC. IGNACIO GÓMEZ AGUILAR.

12 Sin Costo Carpeta Ejecución EJEC/SUL/1070/2021 Of. EJEC/IG/3225/2023

UNIDAD DE GESTIÓN JUDICIAL ESPECIALIZADA EN EJECUCIÓN DE SANCIONES PENALES DE LA CIUDAD DE MÉXICO
CARPETA DE EJECUCIÓN: EJEC/SUL/1087/2021
EDICTO No. 1449

Sentenciado: EDWIN MENDOZA GONZÁLEZ.

DETERMINACIÓN A NOTIFICAR: "AUTO.- En la Ciudad de México, a 29 veintinueve de mayo de 2023 dos mil veintitrés. Vista la intervención brindada, digitalícese y agréguese a la presente carpeta de ejecución el escrito de cuenta para que obre como corresponda y surta los efectos legales conducentes. Considerando que la Representación Social ha solicitado se revoque el Beneficio de la Suspensión Condicional de la Ejecución de la Pena al que se encuentra acogido el sentenciado EDWIN MENDOZA GODÍNEZ y se libre orden de reaprehensión en su contra, al haber incumplido con una de las obligaciones jurídicas adquiridas para gozar de dicho beneficio, siendo ésta realizar sus presentaciones mensuales ante la autoridad penitenciaria, hasta su conclusión, ello, en virtud que el simple transcurso de la pena impuesta no la extingue, sino el cumplimento de la misma, con fundamento en los artículos 17 y 20, Apartado B, fracción VIII, de la Constitución Política de los Estados Unidos Mexicanos, a fin de tutelar el derecho de defensa de la sentenciada en mención, resulta procedente dar vista a ésta y a su Defensa, para que dentro de los 5 cinco días hábiles siguientes a su notificación, manifiesten lo que a su interés convenga sobre la petición del Ministerio Público, así como, del incumplimiento al Beneficio de la Suspensión Condicional de la Ejecución de la Pena informado por la autoridad penitenciaria a través del oficio con terminación número 5720/2023; apercibido el sentenciado en cita, que para el caso de no realizar manifestación alguna, se acordará favorable la petición del Ministerio Público; en cuanto a la Defensa, en caso de omisión se hará acreedor a una multa de 20 veinte veces la unidad de media y actualización vigente para esta ciudad, de conformidad en el numeral 104 fracción II del Código Nacional de Procedimientos Penales de aplicación supletoria a la ley de la materia. Notifíquese el presente proveído al sentenciado EDWIN MENDOZA GODÍNEZ (a través de los medios proporcionado por éste, para tal efecto), a su Abogado Defensor y al Ministerio Público, en los términos que la ley establece para tal efecto, diligencia que deberá realizarse, de manera personal, por parte del área de notificadores adscritos a la Unidad de Gestión Judicial 1, Especializada en Ejecución de Sanciones Penales, no así por la central de notificadores. ASÍ LO ACORDÓ Y FIRMA LA JUEZA DE LA CIUDAD DE MÉXICO EN MATERIA DE EJECUCIÓN DE SANCIONES PENALES DEL SISTEMA PROCESAL PENAL ACUSATORIO, MAESTRA DALILA H. SÁNCHEZ LÓPEZ...".

12 Sin Costo Carpeta Ejecución EJEC/SUL/1087/2021 Of. EJEC/D/2261/2023

UNIDAD DE GESTIÓN JUDICIAL ESPECIALIZADA EN EJECUCIÓN DE SANCIONES PENALES 4 RECLUSORIO NORTE TIPO 2
CARPETA DE EJECUCIÓN: EJEC/NTE/4/784/2023
CARPETA JUDICIAL: 014/0717/2023
EDICTO No. 1450

Sentenciados: 1) LUIS GERARDO GUTIÉRREZ SUÁREZ y 2) RODRIGO PALACIOS LEÓN.

Delito: CONTRA LA SALUD EN SU MODALIDAD DE NARCOMENUDEO, HIPÓTESIS COMERCIO-VENTA para 1 y COMPRA para 2.

Se hace del conocimiento que en fecha 05 de julio de 2023, se dictó un auto que a la letra dice: Ciudad de México, a 05 de julio de 2023. 5) Devolución de dinero. "...y la cantidad de dinero de $600.00 (seiscientos pesos 00/100 monda nacional), dese vista al Agente del Ministerio Público, para que en el término de 5 días hábiles contados a partir del día siguiente de su notificación, exhiba los acuses de ingreso a las Bodegas de Indicios y Evidencias correspondientes de los narcóticos, bolsas de plástico y dinero, toda vez que dichos acuses resultan indispensables para ordenar el trámite correspondiente, hecho que sea se acordará lo conducente en términos del acuerdo general 08-16/2021 de fecha 16 de marzo de 2021, emitido por el Consejo de la Judicatura de la Ciudad de México..." Ahora bien, toda vez que de la sentencia a ejecutar se desprende que, deberá devolverse la cantidad de dinero por la suma de $600.00 (seiscientos pesos 00/100 monda nacional) a quien acredite fehacientemente la propiedad del mismo, se deberá publicar la situación específica de dicha suma de dinero a través de edictos en el Boletín Judicial, que cuenta con el plazo de 20 días naturales para que comparezca ante esta Unidad de Gestión Judicial, a solicitar la entrega de la suma de dinero en cuestión, y para el caso de renuncia por parte de éste o de que no lo recoja en el plazo señalado, el mismo causará abandono y dicho dinero pasará a formar parte de los Fondos de Apoyo para la Administración y Procuración de Justicia de la Ciudad de México, en términos de lo dispuesto por el artículo 55 del Código Penal para esta Ciudad, para lo cual se deberá de realizar la publicación correspondiente por tres ocasiones, con un intervalo de 3 días, ello a fin de agotar todos los medios legales para la localización de quien tiene derecho a reclamar el citado dinero, lo anterior además con fundamento en los numerales 82, fracciones II y III y 85 párrafo cuarto del Código Nacional de Procedimientos Penales, de aplicación supletoria 181 de la Ley Orgánica del Poder Judicial de la Ciudad de México. ASÍ LO PROVEYÓ Y FIRMA EL LICENCIADO GERARDO ESPINOSA ZAMORA, JUEZ ESPECIALIZADO EN EJECUCIÓN DE SANCIONES PENALES EN LA CIUDAD DE MÉXICO, adscrito a la Unidad de Gestión Judicial Especializada en Ejecución de Sanciones Penales 4, TIPO 2.

Ciudad de México, 5 de julio de 2023

EL JUEZ ESPECIALIZADO EN EJECUCIÓN DE SANCIONES PENALES DE LA CIUDAD DE MEXICO.

LIC. GERARDO ESPINOSA ZAMORA.

12-3-9 Sin Costo Carpeta Ejecución EJEC/NTE/4/784/2023 Of. EJEC/NTE4/3543/2023/D

SOLO CONSULTA

TRIBUNAL SUPERIOR DE JUSTICIA DE LA CIUDAD DE MÉXICO
OFICIALÍA MAYOR
DIRECCIÓN EJECUTIVA DE PLANEACIÓN

MANUAL DE ORGANIZACIÓN DE LA OFICINA DEL OFICIAL MAYOR

JUNIO 2023

CONTROL DE EMISIÓN		
Clave del área	Acuerdo	Fecha de Autorización
TSJ-AD-01	11-21/2023	20/06/2023

PJCDMX PODER JUDICIAL CIUDAD DE MÉXICO

MANUAL DE ORGANIZACIÓN

ÍNDICE

CONTENIDO

Página

I. Presentación 1

II. Antecedentes 4

III. Marco jurídico 12

IV. Misión, visión y valores 19

V. Objetivo del área 20

VI. Estructura orgánica 21

VII. Organigrama 22

VIII. Atribuciones 23

IX. Objetivos y funciones 27

X. Validación y autorización 45

I. PRESENTACIÓN

Considerando que el Poder Judicial de la Ciudad de México, debe atender en el ámbito jurisdiccional a una de las metrópolis más grandes del mundo, ofreciendo servicios en tiempo y forma, a través de una labor que requiere disposición, esfuerzo y creatividad conjunta por parte del gobierno y la ciudadanía.

En este contexto, el Tribunal Superior de Justicia y el Consejo de la Judicatura, ambos de la Ciudad de México, marcan un amplio proceso de reforma administrativa con nuevos compromisos y atribuciones, para lo cual se necesita de una administración pública moderna y eficiente que requiere de procedimientos administrativos transparentes y apegados al orden jurídico vigente. En este sentido, la clarificación del contenido y alcance de las disposiciones jurídicas y administrativas que regulan la actuación de la Oficialía Mayor, en lo relativo a la administración de los recursos humanos, financieros y materiales, resulta de singular importancia para el adecuado funcionamiento y cumplimiento de los objetivos y metas.

Derivado de lo anterior, el Manual de Organización de la Oficina del Oficial Mayor del Tribunal Superior de Justicia de la Ciudad de México, garantiza la funcionalidad y operación de los elementos que la conforman, asimismo, es la herramienta administrativa que permite formalizar el sistema de trabajo para el cumplimiento de la normatividad legal y administrativa en la gestión pública de cada una de sus partes, regular la operación, transmitir una cultura de organización a todo el personal y documentar la experiencia acumulada.

De esta manera, el presente manual tiene como objetivo contar con un instrumento renovado, que nos indique de forma precisa las atribuciones y funciones de cada

elemento que integra la estructura orgánica dictaminada para la Oficina del Oficial Mayor.

Es así que el documento se conforma de diez capítulos básicamente:

Presentación.- Explica el contenido del Manual, su utilidad, así como los fines y propósitos generales.

Antecedentes.- Describe el origen y evolución de la Oficina del Oficial Mayor.

Marco jurídico.- Conjunto de ordenamientos jurídicos que rigen las actividades del área.

Misión, visión y valores.- Presenta la razón de ser del área, el escenario altamente deseado y los criterios objetivos que sirven para orientar, motivar y definir su actuación.

Objetivo del área.- Propósito que la Oficina del Oficial Mayor pretende cumplir.

Estructura orgánica.- Descripción ordenada de la composición de la Oficina, por denominación, nivel jerárquico y relación entre las mismas.

Organigrama.- Representación gráfica de la estructura orgánica de la Oficina del Oficial Mayor.

Atribuciones.- Facultades y obligaciones que le confiere al área, la Ley Orgánica del Poder Judicial de la Ciudad de México y el Reglamento Interior del Consejo de la Judicatura del Distrito Federal.

Objetivos y funciones.- Establece el propósito funcional del área, así como el conjunto de actividades que deberán realizar cada integrante de la Oficina para alcanzar los objetivos establecidos.

Validación y autorización.- Contiene los nombres y cargos de las personas funcionaria públicas que elaboran, validan y dan el visto bueno al manual, así como la autorización por parte de las y los integrantes del Consejo de la Judicatura de la Ciudad de México.

Cabe señalar, que la elaboración e integración del manual, se realizó con la participación del personal de la Oficina del Oficial Mayor, contando con la asesoría y apoyo técnico brindado por la Dirección Ejecutiva de Planeación.

Considerando que el Manual de Organización se constituye como la herramienta fundamental que señala las funciones de cada elemento integrante del Área, es necesaria su permanente actualización y su aplicación obligatoria para todas las personas servidoras públicas adscritas a la Oficina del Oficial Mayor.

II. ANTECEDENTES

El 7 de febrero de 1996, se publicó en el Diario Oficial de la Federación la Ley Orgánica del Tribunal Superior de Justicia del Distrito Federal, misma que derogó la Ley Orgánica de los Tribunales de Justicia del fuero común del Distrito Federal, publicada en el Diario Oficial de la Federación el día 29 de enero de 1969, salvo el Título Décimo Segundo, en el entendido de que el órgano encargado de sustanciar los procedimientos y, en su caso, imponer las sanciones previstas en dicho título es el Consejo de la Judicatura del Distrito Federal.

En su artículo 182, se señalaba que el Tribunal Superior de Justicia del Distrito Federal, contaría con una Dirección General de Administración.

Con fecha 24 de abril de 2003, se publicó en la Gaceta Oficial del Distrito Federal, el Decreto por el que se reforman, adicionan y derogan diversas disposiciones de la Ley Orgánica del Tribunal Superior de Justicia del Distrito Federal, en el cual se consideró la reforma al artículo 182, cambiando la denominación de la Dirección General de Administración al de Oficialía Mayor del Tribunal Superior de Justicia del Distrito Federal, estableciendo sus facultades y obligaciones.

Considerando lo anterior, el Pleno del Consejo de la Judicatura del Distrito Federal, mediante el Acuerdo 6-30/2003, de fecha 21 de mayo de 2003, señaló que con el propósito de que la gestión administrativa del Tribunal no se viera afectada, determinó: primero, que la gestión administrativa del Tribunal en materia de recursos humanos, recursos materiales, servicios generales, obra pública, programación, presupuestación, finanzas y demás relacionadas, se rigiera por la normatividad interna vigente hasta antes de la entrada en vigor del Decreto en cita, y segundo, que en todos los casos en que la disposición se refiriera a la Dirección

General de Administración o a su Titular, se entendería por Oficialía Mayor o su Titular, según fuera el caso.

El 4 de junio de 2003, el Pleno del Consejo de la Judicatura, mediante Acuerdo 20-32/2003, determinó aprobar los siguientes documentos: Dictamen de Estructura Orgánica de la Oficina de la Dirección General de Administración; Dictamen de la Estructura Orgánica de la Dirección Ejecutiva de Recursos Financieros; Dictamen de la Estructura Orgánica de la Dirección Ejecutiva de Recursos Materiales; Dictamen de la Estructura Orgánica de la Dirección Ejecutiva de Informática; Dictamen de la Estructura Orgánica de la Dirección de Mantenimiento y Servicios; Dictamen de la Estructura Orgánica de la Dirección de Obras; y Dictamen de la Estructura Orgánica de la Dirección de Seguridad.

Por lo que la Dirección General de Administración a través de la autorización de su dictamen, quedó conformada con las siguientes plazas: un(a) Director(a) General nivel 003, un(a) Director(a) de Área nivel 013, un(a) Líder Coordinador(a) de Proyectos “C” nivel 021, un(a) Profesional Ejecutivo(a) de Servicios Especializados nivel 030, Cinco Técnicos(as) de Investigación en Ciencias Jurídicas y una plaza de Secretaria(o) de Director(a) General nivel 032, contando con un total de 10 plazas de estructura.

El 10 de mayo de 2006, el Pleno del Consejo de la Judicatura del Distrito Federal, a través del Acuerdo Plenario número 33-18/2006, autorizó el primer Manual de Organización de la Oficina del Oficial Mayor, con la estructura que en ese entonces contaba dicha Oficina.

El 9 de abril del 2008 y mediante Acuerdo 23-22/2008 emitido por el Pleno del Consejo de la Judicatura del Distrito Federal, se autorizó la transformación a costos compensados de una plaza de Director(a) de Área nivel 013 y otra de Líder

Coordinador(a) de Proyectos “C” nivel 021, para conformar dos plazas de Subdirector(a) de Área nivel 020, con adscripción en la Oficina de la Oficialía Mayor del Tribunal Superior de Justicia del Distrito Federal.

En el año 2010, el Pleno del Consejo de la Judicatura del Distrito Federal, mediante Acuerdo 27-03/2010 de fecha 26 de enero del mismo año, determinó autorizar el Dictamen de Reestructuración Orgánica de la Oficina del Oficial Mayor del Tribunal Superior de Justicia del Distrito Federal, con el cual se cambia la denominación de Dirección General de Administración al de Oficialía Mayor; se cancela una plaza de Director(a) de Área nivel 13, y una de Líder Coordinador(a) de Proyectos “C” nivel 21; se crean una plaza de Subdirección de Área para la Unidad de Control de Gestión y una de Secretario(a) Técnico(a) “B”, para el apoyo directo de la funciones de el o la Oficial Mayor, ambas de nivel 20; se le adscribe la plaza número 8608300-1 Profesional Ejecutivo(a) de Servicios Especializados nivel 30, de la Dirección de Relaciones Laborales y Prestaciones; y tres plazas de Técnico(a) Investigador(a) en Ciencias Jurídicas nivel 32, se readscriben a la Dirección Ejecutiva de Recursos Materiales, por lo que la estructura de la Oficina de la Oficialía Mayor quedó conformada por la siguientes plazas: un Oficial Mayor, un(a) Subdirector(a) de Área, un(a) Secretario(a) Técnico(a) “B”, dos Profesionales Ejecutivos(as) de Servicios Especializados, dos Técnicos de Investigación en Ciencias Jurídicas y una de Secretaria(o) de Director(a) General.

El 21 de junio de 2010, el Pleno del Consejo de la Judicatura del Distrito Federal, a través del Acuerdo Plenario número 18-24/2010, aprobó el segundo Manual de Organización de la Oficina del Oficial Mayor del Tribunal Superior de Justicia del Distrito Federal, con la estructura que en ese entonces contaba dicha Oficina.

Posteriormente y como una determinación inicial del Pleno del Consejo de la Judicatura del Distrito Federal, a través del Acuerdo 41-44/2010 de fecha 19 de

octubre del 2010, acordó a la letra lo siguiente: “SEGUNDO.- con el objeto de eficientar la administración de los recursos humanos, financieros y materiales del Consejo de la Judicatura del Distrito Federal, y así homologar los criterios en los procesos administrativos que actualmente se llevan en la Oficialía Mayor del H. Tribunal; resulta pertinente que este órgano colegiado tome las acciones necesarias a fin de evitar contradicciones en el manejo de los recursos…”

Aunado a lo anterior, el Pleno del Consejo de la Judicatura del Distrito Federal, a través del Acuerdo 55-01/2011 de fecha 11 de enero del 2011, determinó autorizar que en el Acuerdo plenario 41-44/2010, se considerará además como facultad de el o la Oficial Mayor, la contenida en el artículo 72 del Reglamento Interior del Consejo de la Judicatura del Distrito Federal; Delegar en el Oficial Mayor del H Tribunal, las facultades más amplias, suficientes y necesarias, de representación para actos y efectos de administración del Consejo de la Judicatura del Distrito Federal, quien a su vez podrá delegar las funciones administrativas a las áreas de su estructura, con el objeto de agilizar los procesos correspondientes; y hacer del conocimiento a las y los titulares de las áreas que conforman el Consejo, que todos los requerimientos de movimientos de personal deberán ser dirigidos a la o el titular de la Oficialía Mayor.

Por tal motivo y vista la necesidad de eficientar la administración de los recursos humanos y financieros del Consejo para dar continuidad a lo determinado mediante Acuerdo 41-44/2010, el Pleno del Consejo determinó mediante Acuerdo 37-13/2012 de fecha 12 de abril de 2012, autorizar la reestructura organizacional donde la Coordinación Administrativa se transforma a Dirección de Enlace Administrativo de la Oficialía Mayor en el Consejo de la Judicatura del Distrito Federal.

Con fecha 13 de mayo de 2014, el Pleno del Consejo de la Judicatura del Distrito Federal a través del Acuerdo 15-21/2014, determinó aprobar el Dictamen de

Reestructuración Orgánica de la Oficina de la Oficialía Mayor del Tribunal Superior de Justicia del Distrito Federal, en el que se consideraba entre otros movimientos, la readscripción de una plaza de Jefatura de Unidad Departamental nivel 025, proveniente del Instituto de Estudios Judiciales, y una plaza de Técnico(a) Investigador(a) en Ciencias Jurídicas nivel 032, adscrita originalmente a la Dirección General de Anales de Jurisprudencia y Boletín Judicial.

Derivado de la propuesta de cambio de denominación de la Oficina de la Oficialía Mayor del Tribunal Superior de Justicia del Distrito Federal por la de Oficina del Oficial Mayor del Tribunal Superior de Justicia del Distrito Federal, el Pleno del Consejo de la Judicatura del Distrito Federal a través del Acuerdo 11-21/2015, emitido en sesión del 26 de mayo de 2015, determinó aprobar el Dictamen de Reestructuración Orgánica de la Oficina del Oficial Mayor del Tribunal Superior de Justicia del Distrito Federal.

Asimismo, y mediante el referido Acuerdo, el Pleno del Consejo de la Judicatura del Distrito Federal, determinó aprobar el Manual de Organización de la Oficina del Oficial Mayor del Tribunal Superior de Justicia del Distrito Federal.

Posteriormente, mediante Acuerdo 09-22/2018, emitido en sesión de fecha 24 de mayo de 2018, el Pleno del Consejo de la Judicatura de la Ciudad de México determinó aprobar el Dictamen de Reestructuración Orgánica de la Oficina del Oficial Mayor del Tribunal Superior de Justicia de la Ciudad de México, el cual consideró la creación de una plaza de Director(a) de Área nivel 013, otra de Secretario(a) Particular nivel 020 y una de Jefe(a) de Unidad Departamental nivel 025, además de la cancelación, entre otras, de una plaza de Técnico(a) Investigador(a) en Ciencias Jurídicas nivel 032.

En sesión de fecha 14 de junio de 2018, el Pleno del Consejo de la Judicatura de la Ciudad de México, a través de Acuerdo 04-26/2018, autorizó el Dictamen de Reestructuración Orgánica de la Oficina del Oficial Mayor del Tribunal Superior de Justicia de la Ciudad de México, en el cual se considera la creación a costos compensados de una plaza de Líder Coordinador(a) de Proyectos “A” nivel 016, quedando conformada por 13 puestos, 6 de Estructura, 2 Homólogos por Autorización Específica y 5 de Enlace.

En cumplimiento al Acuerdo 37-20/2019 de fecha 28 de mayo de 2019, donde el Pleno del Consejo de la Judicatura de la Ciudad de México, determinó autorizar que se realice la adecuación del marco normativo interno de las áreas administrativas y de apoyo judicial del Tribunal Superior de Justicia y del Consejo de la Judicatura, ambos de la Ciudad de México, para armonizarlo en términos de la Ley Orgánica del Poder Judicial de la Ciudad de México.

En el mismo año, el Pleno del Consejo de la Judicatura de la Ciudad de México, mediante Acuerdo 12-24/2019 de fecha 2 de julio de 2019, autorizó el Manual de Organización de la Oficina del Oficial Mayor del Tribunal Superior de Justicia de la Ciudad de México, el cual consideraba la estructura que en ese momento se encontraba vigente.

De la misma manera, el Pleno del Consejo de la Judicatura de la Ciudad de México, con el Acuerdo 15-43/2019 de fecha 26 de noviembre de 2019, autorizó el Manual de Procedimientos de la Oficina del Oficial Mayor del Tribunal Superior de Justicia de la Ciudad de México.

Con fecha 10 de diciembre de 2019, a través del Acuerdo 43-47/2019, el Pleno del Consejo de la Judicatura de la Ciudad de México, autorizó la conformación del Tribunal Superior de Justicia y del Consejo de la Judicatura, ambos de la Ciudad de

México, conforme al marco normativo establecido en la Constitución Política de la Ciudad de México y la Ley Orgánica del Poder Judicial de la Ciudad de México, e instruyó la realización de los dictámenes de estructura o reestructura orgánica de las áreas que sufrieron modificaciones.

Por lo citado anteriormente, mediante el Acuerdo 28-10/2020, emitido en fecha 25 de febrero de 2020, el Pleno del Consejo de la Judicatura de la Ciudad de México, autorizó, entre otros documentos, el Dictamen de Estructura Orgánica de la Oficina del Oficial Mayor, en donde se consideraba a la Oficialía Mayor dentro de la estructura del Consejo de la Judicatura de la Ciudad de México, conservando las áreas que la integraban, como en este caso la Oficina del Oficial Mayor, con un total de 13 puestos, 6 de estructura, 2 homólogos por autorización específica y 5 de enlace.

Ese mismo año, el Pleno del Consejo de la Judicatura de la Ciudad de México, a través del Acuerdo 11-32/2020 de fecha 8 de septiembre de 2020, autorizó el Manual de Organización de la Oficina del Oficial Mayor y el Manual de Procedimientos de la Oficina del Oficial Mayor, mismos que se armonizaron en términos de la Ley Orgánica del Poder Judicial de la Ciudad de México que en ese entonces había entrado en vigor.

Ahora bien, mediante Acuerdo 28-39/2021, emitido en sesión de fecha 5 de octubre de 2021, el Pleno del Consejo de la Judicatura de la Ciudad de México, autorizó la conformación del Tribunal Superior de Justicia y del Consejo de la Judicatura, ambos de la Ciudad de México, alineada a las reformas publicadas el 2 de septiembre de 2021, de la Constitución Política de la Ciudad de México y la Ley Orgánica del Poder Judicial de la Ciudad de México, en la que la Oficialía Mayor forma parte nuevamente de la estructura del Tribunal Superior de Justicia de la Ciudad de México.

Por lo que finalmente, mediante Acuerdo 49-47/2021, emitido en sesión de fecha 1° de diciembre de 2021, el Pleno del Consejo de la Judicatura de la Ciudad de México, autorizó el Dictamen de Estructura Orgánica de la Oficina del Oficial Mayor, en donde la Oficialía Mayor se considera dentro de la estructura orgánica del Tribunal Superior de Justicia de la Ciudad de México, dependiendo de la o el Presidente del Tribunal y conservando las áreas que la integran, como en este caso la Oficina del Oficial Mayor, la cual queda conformada por los mismos 13 puestos, 6 de estructura, 2 homólogos por autorización específica y 5 de enlace; lo que da sustento a la elaboración del presente manual.

III.MARCO JURÍDICO

1. Constitución Política de los Estados Unidos Mexicanos.
   Publicada en el Diario Oficial de la Federación, el 5 de febrero de 1917.
   Última reforma publicada en el Diario Oficial de la Federación, el 29 de mayo de 2023.

2. Constitución Política de la Ciudad de México.
   Publicada en la Gaceta Oficial de la Ciudad de México, el 5 de febrero de 2017.
   Última reforma publicada en la Gaceta Oficial de la Ciudad de México, el 24 de marzo de 2023.

3. Ley General de Contabilidad Gubernamental.
   Publicada en el Diario Oficial de la Federación, el 31 de diciembre del 2008.
   Última reforma publicada en el Diario Oficial de la Federación, el 30 de enero de 2018.

4. Ley General de Educación.
   Publicada en el Diario Oficial de la Federación, el 30 de septiembre de 2019.

5. Ley General de Prestación de Servicios para la Atención, Cuidado y Desarrollo Integral Infantil.
   Publicada en el Diario Oficial de la Federación, el 24 de octubre de 2011.
   Última reforma publicada en el Diario Oficial de la Federación, el 25 de junio de 2018.

6. Ley General de Archivos.
   Publicada en el Diario Oficial de la Federación, el 15 de junio de 2018.
   Última reforma publicada en el Diario Oficial de la Federación, el 19 de enero de 2023.

7. Ley Federal de los Trabajadores al Servicio del Estado, Reglamentaria del Apartado B) del artículo 123 Constitucional.
   Publicada en el Diario Oficial de la Federación, el 28 de diciembre de 1963. Última reforma publicada en el Diario Oficial de la Federación, el 22 de noviembre de 2021.

8. Ley del Instituto de Seguridad y Servicios Sociales de los Trabajadores del Estado.
   Publicada en el Diario Oficial de la Federación, el 31 de marzo de 2007.
   Última reforma publicada en el Diario Oficial de la Federación, el 8 de mayo de 2023.

9. Ley de Instituciones de Seguros y de Fianzas.
   Publicada en el Diario Oficial de la Federación, el 4 de abril de 2013.
   Última reforma publicada en el Diario Oficial de la Federación, el 11 de mayo de 2022.

10. Ley Orgánica del Poder Judicial de la Ciudad de México.
    Publicada en la Gaceta Oficial de la Ciudad de México, el 4 de mayo de 2018. Última reforma publicada en la Gaceta Oficial de la Ciudad de México, el 15 de junio de 2022.

11. Ley de Adquisiciones para el Distrito Federal.
    Publicada en la Gaceta Oficial del Distrito Federal, el 28 de septiembre de 1998. Última reforma publicada en la Gaceta Oficial de la Ciudad de México, el 26 de febrero de 2018.

12. Ley de Obras Públicas de la Ciudad de México.
    Publicada en la Gaceta Oficial del Distrito Federal, el 29 de diciembre de 1998. Última reforma publicada en la Gaceta Oficial de la Ciudad de México, el 30 de noviembre de 2022.

13. Ley de Gestión Integral de Riesgos y Protección Civil de la Ciudad de México.
    Publicada en la Gaceta Oficial de la Ciudad de México, el 5 de junio de 2019.
    Última reforma publicada en la Gaceta Oficial de la Ciudad de México, el 28 de abril de 2023.

14. Ley de Austeridad, Transparencia en Remuneraciones, Prestaciones y Ejercicio de Recursos de la Ciudad de México.
    Publicada en la Gaceta Oficial del Distrito Federal, el 31 de diciembre de 2018.
    Última reforma publicada en la Gaceta Oficial de la Ciudad de México, el 27 de octubre de 2022.

15. Ley de Ingresos de la Ciudad de México (Vigente).

16. Ley del Fondo de Apoyo a la Administración de Justicia en el Distrito Federal.
    Publicada en la Gaceta Oficial del Distrito Federal, el 20 de diciembre de 1996 y en el Diario Oficial de la Federación, el 23 de diciembre de 1996.
    Última reforma publicada en la Gaceta Oficial del Distrito Federal, el 18 de diciembre de 2014.

17. Ley de Responsabilidades Administrativas de la Ciudad de México.
    Publicada en el la Gaceta Oficial de la Ciudad de México, el 1 de septiembre de 2017.
    Última reforma publicada en la Gaceta Oficial de la Ciudad de México el 15 de junio de 2022.

18. Ley para Prevenir y Eliminar la Discriminación en la Ciudad de México.
    Publicada en la Gaceta Oficial del Distrito Federal, el 24 de febrero de 2011.
    Última reforma publicada en la Gaceta Oficial de la Ciudad de México, el 15 de junio de 2022.

19. Ley de Educación de la Ciudad de México.
    Publicada en la Gaceta Oficial de la Ciudad de México, el 7 de junio de 2021. Última reforma publicada en la Gaceta Oficial de la Ciudad de México, el 15 de junio de 2022.

20. Ley de los Derechos de Niñas, Niños y Adolescentes de la Ciudad de México.
    Publicada en la Gaceta Oficial del Distrito Federal, el 12 de noviembre de 2015. Última reforma publicada en la Gaceta Oficial de la Ciudad de México, el 21 de abril de 2023.

21. Ley de Transparencia, Acceso a la Información Pública y Rendición de Cuentas de la Ciudad de México.
    Publicada en la Gaceta Oficial de la Ciudad de México, el 6 de mayo de 2016. Última reforma publicada en la Gaceta Oficial de la Ciudad de México, el 26 de febrero de 2021.

22. Ley de Protección de Datos Personales en Posesión de Sujetos Obligados de la Ciudad de México.
    Publicada en la Gaceta Oficial de la Ciudad de México, el 10 de abril de 2018. Última reforma publicada en la Gaceta Oficial de la Ciudad de México, el 11 de febrero de 2021.

23. Ley de Archivos de la Ciudad de México.
    Publicada en la Gaceta Oficial de la Ciudad de México, el 18 de noviembre de 2020.

24. Código Fiscal de la Federación.
    Publicado en el Diario Oficial de la Federación, el 31 de diciembre de 1981. Última reforma publicada en el Diario Oficial de la Federación, el 27 de diciembre de 2022.

25. Código Fiscal de la Ciudad de México.
    Publicado en la Gaceta Oficial del Distrito Federal, el 29 de diciembre de 2009.
    Última reforma publicada en la Gaceta Oficial de la Ciudad de México, el 27 de diciembre de 2022.

26. Código de Procedimientos Civiles para el Distrito Federal.
    Publicado en el Diario Oficial de la Federación, los días 1° al 21 de septiembre de 1932.
    Última reforma publicada en la Gaceta Oficial de la Ciudad de México, el 18 de julio de 2018.

27. Reglamento Interior del Consejo de la Judicatura de la Ciudad de México.
    Publicado en el Boletín Judicial, el 22 de febrero de 2021.
    Publicado en la Gaceta Oficial de la Ciudad de México, el 24 de marzo de 2021.

28. Reglamento de la Ley de Adquisiciones para el Distrito Federal.
    Publicado en la Gaceta Oficial del Distrito Federal, el 23 de septiembre de 1999.
    Última reforma publicada en la Gaceta Oficial del Distrito Federal, el 16 de octubre de 2007.

29. Reglamento de Construcciones para el Distrito Federal.
    Publicado en la Gaceta Oficial del Distrito Federal, el 29 de enero de 2004.
    Última reforma publicada en la Gaceta Oficial de la Ciudad de México, el 22 de abril de 2022.

30. Reglamento de la Ley de Obras Públicas del Distrito Federal.
    Publicado en la Gaceta Oficial del Distrito Federal, el 30 de diciembre de 1999.
    Última reforma publicada en la Gaceta Oficial del Distrito Federal, el 10 de julio de 2009.

31. Decreto por el que se expide el Presupuesto de Egresos de la Ciudad de México (Vigente).

32. Acuerdos del Consejo de la Judicatura de la Ciudad de México:

- 32-28/2004 del 16 de junio del 2004, por el cual se aprueba el proyecto de Acuerdo General, para regular la administración de los recursos humanos en el Tribunal Superior de Justicia y en el Consejo de la Judicatura, del Distrito Federal.

- Acuerdo 6-12/2007 del 14 de marzo del 2007, por el que se determinó autorizar la modificación de algunos artículos del Acuerdo General número 32-28/2004, de fecha 16 de junio de 2004.

- 22-30/2007 del 8 de agosto del 2007, por el que se aprueba el Acuerdo General en materia de obra pública y servicios relacionados con ésta, que realice el Tribunal Superior de Justicia del Distrito Federal y el Consejo de la Judicatura del Distrito Federal.

- 26-08/2012 del 21 de febrero de 2012, que establece los Lineamientos para regular los Movimientos de Personal, correspondientes a los Niveles O46 a J17 en el Tribunal Superior de Justicia, así como a los niveles 46 a 16 en el Consejo de la Judicatura, ambos del Distrito Federal.

- 36-36/2012, de fecha 28 de agosto de 2012, con el que se autorizaron las Bases para que las contrataciones en materia de adquisiciones, arrendamiento de bienes muebles y prestación de servicios de cualquier naturaleza que se realicen en el Tribunal Superior de Justicia y el Consejo de la Judicatura del Distrito Federal, se ajusten a los criterios establecidos en el artículo 134 constitucional.

- 43-05/2019 del 29 de enero de 2019, por el que se determinó aprobar el Acuerdo de Austeridad, Racionalidad y Disciplina Presupuestal 2019, a fin de establecer las disposiciones que correspondan en materia de racionalidad, austeridad y disciplina presupuestaria que deberá observar el Poder Judicial de la Ciudad de México.

- 26-18/2021, de fecha 27 de abril de 2021, por el que se autorizaron los Lineamientos a los que se sujetará la Planeación en el Poder Judicial de la Ciudad de México.

IV. MISIÓN, VISIÓN Y VALORES

Misión:

Contribuir al fortalecimiento del servicio de administración e impartición de justicia del Tribunal Superior de Justicia y del Consejo de la Judicatura, ambos de la Ciudad de México, contemplando como prioridad la modernización y simplificación administrativa de sus procedimientos operativos a través del control y manejo de los recursos humanos, materiales y financieros, de los servicios informáticos, de la planeación, programación y evaluación de las operaciones y de los servicios generales, coadyuvando con estas acciones al logro de los objetivos institucionales y apegados a las normas y lineamientos aplicables en la materia.

Visión:

Ser reconocida como un área que brinde con eficiencia y eficacia, la utilización oportuna y eficaz de los recursos humanos, materiales, financieros e informáticos, mediante la instrumentación de políticas y estrategias aplicables en la materia.

Valores:

Responsabilidad, honestidad, objetividad, imparcialidad, equidad, tolerancia, puntualidad, transparencia y rendición de cuentas.

V. OBJETIVO DEL ÁREA

Contribuir a la consolidación de la administración e impartición de Justicia a cargo del Tribunal Superior de Justicia y del Consejo de la Judicatura, ambos de la Ciudad de México, mediante el desarrollo de normas, sistemas y procedimientos que coadyuven a la utilización oportuna, eficiente y eficaz de los recursos humanos, materiales, financieros e informáticos asignados a las Instituciones, apegadas a la normatividad interna vigente y al impulso de acciones apoyadas en la instrumentación de políticas y estrategias de modernización, transparencia y simplificación administrativa.

VI. ESTRUCTURA ORGÁNICA

AD-01	Oficial Mayor
AD-01.00.01	Secretaria(o) Particular
AD-01.00.02	Secretaria(o) de Dirección General
AD-01.00.03	Líder Coordinador(a) de Proyectos “A”
AD-01.00.04	Profesional Ejecutivo(a) de Servicios Especializados
AD-01.00.05	Profesional Ejecutivo(a) de Servicios Especializados
AD-01.00.06	Técnico(a) Investigador(a) en Ciencias Jurídicas
AD-01.00.07	Técnico(a) Investigador(a) en Ciencias Jurídicas
AD-01.01	Jefe(a) de Unidad Departamental de Apoyo Técnico
AD-01.02	Jefe(a) de Unidad Departamental de Apoyo Legal
AD-01.03	Subdirector(a) de Control de Gestión
AD-01.04	Subdirector(a) de Enlace
AD-01.05	Director(a) de Atención y Seguimiento de Asuntos

VII. ORGANIGRAMA

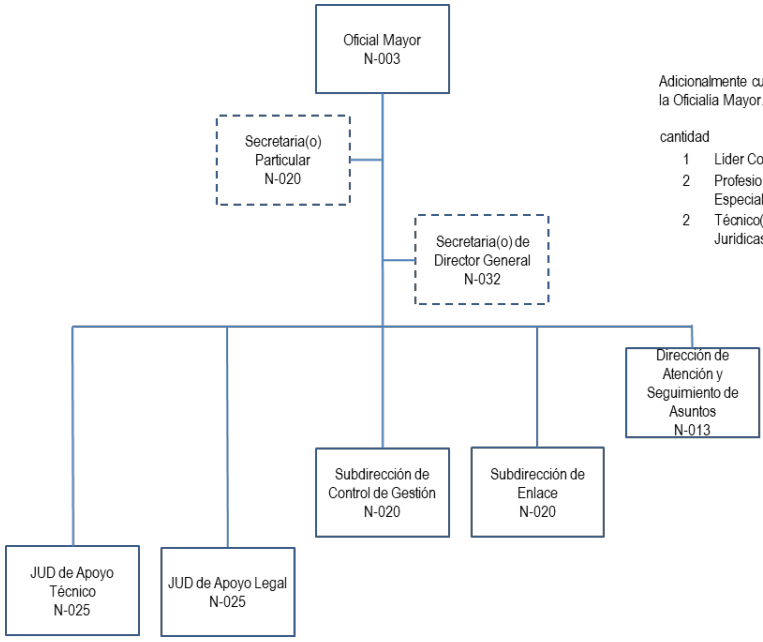

Adicionalmente cuenta con puestos de Enlace adscritos a la Oficialia Mayor.

cantidad	puesto	nivel
1	Lider Coordinador(a) de Proyectos "A"	016
2	Profesional Ejecutivo(a) de Servicios Especializados	030
2	Técnico(a) Investigador(a) en Ciencias Juridicas	032

VIII. ATRIBUCIONES

LEY ORGÁNICA DEL PODER JUDICIAL DE LA CIUDAD DE MÉXICO

TÍTULO DÉCIMO PRIMERO

“CAPÍTULO I
DE LA OFICIALÍA MAYOR

Artículo 235. La Oficialía Mayor dependerá de la o el Presidente del Poder Judicial de la Ciudad de México y podrá ser asistida por la Comisión de Administración y Presupuesto del Consejo; asimismo, contará con las Direcciones Ejecutivas y de Área que correspondan a los apartados de este artículo. Además, ejercerá directamente o por conducto de aquellas, las facultades y obligaciones siguientes:

I. En materia de programación, presupuesto, planeación administrativa y organización:
a) Instrumentar las normas generales aprobadas, así como las directrices, normas y criterios técnicos para el proceso interno de programación, presupuestación, evaluación presupuestal e informática del Tribunal Superior de Justicia, así como vigilar su aplicación e informar de su cabal cumplimiento al Pleno del Consejo de la Judicatura;
b) Someter a la consideración del Pleno del Consejo de la Judicatura, las adecuaciones requeridas a la organización interna de la Oficialía y las diversas Coordinaciones y Direcciones de la Institución, así como la actualización de los manuales de organización, de procedimientos y de servicios al público del Tribunal Superior de Justicia; y

c) Proponer con aprobación del Pleno del Consejo de la Judicatura, las normas, sistemas y procedimientos aplicables en materia de programación, presupuestación, planeación administrativa y organización de la Institución, de acuerdo con sus programas y objetivos; y con la supervisión del Pleno del Consejo de la Judicatura, su instrumentación, seguimiento y estricta observancia.

II. En materia de Tecnologías de la Información:
a) Proponer e instrumentar las normas generales aprobadas, así como las directrices, normas y criterios técnicos para la administración de los servicios de tecnologías de la información del Tribunal, así como vigilar su aplicación e informar de su cabal cumplimiento al Pleno del Consejo de la Judicatura;
b) Proporcionar a las áreas del Tribunal Superior de Justicia, los servicios de apoyo requeridos en materia de diseño de sistemas y equipamiento tecnológico, que serán por lo menos los necesarios para que las Salas y Juzgados dispongan de los equipos de cómputo y sistemas de red interna, comunicaciones y archivo, así como los demás que sean necesarios para el mejor desempeño de las funciones del Tribunal Superior de Justicia; y
c) Proponer al Pleno del Consejo de la Judicatura, los sistemas y procedimientos para la administración de los servicios de tecnologías de la información de la Institución, de acuerdo con sus programas y objetivos, y con la supervisión del Pleno del Consejo de la Judicatura instrumentarlos, así como darles seguimiento y verificar su estricta observancia.

III. En materia de recursos materiales y servicios generales:
a) Planear, formular y ejecutar el programa anual de obra pública, adquisiciones, arrendamientos, servicios, conservación y mantenimiento de bienes muebles e inmuebles del Tribunal Superior de Justicia, previa autorización y supervisión del Pleno del Consejo de la Judicatura; y

b) Proponer al Pleno del Consejo de la Judicatura, las normas, sistemas y procedimientos aplicables en materia de obra pública, adquisiciones, arrendamientos, servicios, conservación y mantenimiento de bienes muebles e inmuebles de la Institución, de acuerdo con sus programas y objetivos; y con la supervisión del Pleno del Consejo la instrumentación, seguimiento y estricta observancia.

IV. En materia de Administración y Desarrollo de Personal:
a) Planear y formular, previa autorización del Pleno del Consejo de la Judicatura, el programa del Tribunal Superior de Justicia, destinado a la administración y desarrollo de su personal, y con la supervisión del Pleno del Consejo, la ejecución y control de dicho programa;
b) Supervisar que las relaciones laborales se desarrollen de acuerdo con las políticas que señale el Pleno del Consejo de la Judicatura, en apego a las leyes laborales y a las condiciones generales de trabajo vigentes, así como su cumplimiento;
c) Proponer al Pleno del Consejo de la Judicatura, los acuerdos relativos a la suscripción de contratos, convenios y acuerdos relativos al ejercicio de sus atribuciones, así como demás documentos que impliquen actos de administración, de acuerdo con las disposiciones legales aplicables y previo dictamen de la Dirección Jurídica;
d) Formular, concertar e instrumentar, de conformidad con las directrices del Pleno del Consejo de la Judicatura, las condiciones generales de trabajo de los servidores públicos judiciales de base; y
e) Regular, sistematizar, dirigir, coordinar y supervisar el Servicio de Profesionalización y Desarrollo de las Personas Servidoras Públicas Administrativos del Tribunal Superior de Justicia y del Consejo de la Judicatura.

V. En materia general:

a) Las demás que le confiera el Pleno del Consejo de la Judicatura México y las que le señalen las disposiciones legales y reglamentarias relativas;

b) La instrumentación de esas Direcciones Generales de la Oficialía Mayor será congruente con las disponibilidades presupuestales del Tribunal y con las atribuciones y responsabilidades que se les confieran en el Reglamento Interior del mismo;

c) Asimismo, y en apoyo de la función jurisdiccional, la Oficialía Mayor tendrá a su cargo la administración, supervisión y control de las Unidades de Apoyo Tecnológico, propondrá al Consejo las políticas, lineamientos y criterios a los que dichas áreas deberán de sujetarse;

d) La Oficialía Mayor estará a cargo de una persona servidora pública que se denominará Oficial Mayor. Para desempeñar dicho cargo, se deben cumplir los requisitos establecidos por las fracciones I, II, IV, y V del artículo 16 de esta Ley. Además, contar con título profesional a nivel de licenciatura y acreditar una experiencia mínima de diez años en áreas o actividades afines al desempeño del cargo; y

…”

IX. OBJETIVOS Y FUNCIONES

AD-01 Oficial Mayor

Objetivo

Instrumentar las directrices, normas y políticas aprobadas, para una eficiente administración de los recursos humanos, materiales y financieros de la Institución, así como de los servicios en materia de tecnologías de la información que se prestan a las diversas áreas del Tribunal, Órganos Jurisdiccionales y Consejo de la Judicatura de la Ciudad de México.

Funciones

(Consultar en el capítulo de atribuciones, las facultades y obligaciones que le confiere la Ley Orgánica del Poder Judicial de la Ciudad de México).

AD-01.00.01 Secretaria(o) Particular

Objetivo

Auxiliar en la organización de la agenda, así como en el seguimiento de acuerdos relacionados con temas y asuntos atendidos por la Oficialía Mayor, facilitando su atención y cumplimiento.

Funciones

1. Llevar el registro y control de la agenda de la o el Oficial Mayor.
2. Elaborar las tarjetas informativas y oficios relacionados con asuntos y temas atendidos por el o la Oficial Mayor.
3. Asistir a la o el Oficial Mayor en las reuniones de trabajo que celebre con personal de la Oficialía Mayor o externos.
4. Dar seguimiento a los Acuerdos relacionados con temas o asuntos que son competencia de la Oficialía Mayor.
5. Mantener informada a la Dirección de Atención y Seguimiento de Asuntos, sobre los avances en el cumplimiento de los Acuerdos relacionados con la Oficialía Mayor.
6. Celebrar con las diversas áreas de la Oficialía Mayor, reuniones derivadas del Control de Gestión.
7. Apoyar en la elaboración y actualización de los Manuales de Organización y de Procedimientos del área, en su ámbito de competencia.
8. Coordinar y supervisar al personal asignado a su cargo.
9. Las demás actividades que le instruya expresamente la o el Oficial Mayor.

AD-01.00.02 Secretaria(o) de Dirección General

Objetivo

Apoyar en la integración de archivos documentales, así como en las actividades administrativas de la Oficina del Oficial Mayor, facilitando su gestión y control de las mismas.

Funciones

1. Apoyar en la integración y actualización de los archivos documentales y electrónicos.

2. Tomar dictados y realizar en su caso transcripciones.

3. Contestar y realizar llamadas telefónicas de carácter oficial.

4. Recabar las necesidades de recursos materiales de la Oficina del Oficial Mayor.

5. Llevar el control del registro de asistencia y faltas del personal de la Oficina del Oficial Mayor.

6. Elaborar el rol de guardia de la Oficina del Oficial Mayor, conforme a lo solicitado por la persona titular de la Dirección de Atención y Seguimiento de Asuntos.

7. Las demás actividades que le instruya expresamente la o el Oficial Mayor.

AD-01.00.03 Líder Coordinador(a) de Proyectos "A"

Objetivo

Proponer acciones y programas específicos implementados por la Oficialía Mayor, que contribuyan a una eficiente administración de los recursos humanos, materiales, financieros y de tecnologías de la información.

Funciones

1. Proponer proyectos y alternativas de solución en lo referente a la administración de recursos financieros, humanos, materiales y de tecnologías de la información.

2. Coordinar la integración, desarrollo y ejecución de proyectos, así como efectuar su seguimiento para cumplir con los compromisos y objetivos asumidos por la Oficialía Mayor

3. Participar en la elaboración de opiniones, observaciones, recomendaciones y conclusiones requeridas por la o el Oficial Mayor para el cumplimiento de sus funciones.

4. Revisar y resguardar los documentos, proyectos, estudios e informes que la o el Oficial Mayor deba conocer.

5. Ejercer las funciones de representación y desempeñar las comisiones que la o el Oficial Mayor le encomiende, así como mantenerle informado del desarrollo de las mismas.

6. Apoyar y asesorar a las áreas administrativas de la institución, en la atención y solución de los asuntos encomendados por la o el Oficial Mayor.

7. Apoyar en la elaboración y actualización de los Manuales de Organización y de Procedimientos del área, en su ámbito de competencia.

8. Coordinar y supervisar al personal asignado a su cargo.

9. Las demás actividades que le instruya expresamente la o el Oficial Mayor.

AD-01.00.04 Profesional Ejecutivo(a) de Servicios Especializados

Objetivo

Apoyar y asistir en las actividades administrativas propias de la Oficina del Oficial Mayor, facilitando la atención y control de los asuntos.

Funciones

1. Apoyar en la conformación de documentos, informes y presentaciones.

2. Apoyar en la elaboración de notas informativas y oficios relacionados con asuntos y temas atendidos por la o el Oficial Mayor.

3. Asistir a la o el Oficial Mayor en las reuniones de trabajo que celebre con personal de la Oficialía Mayor o externos.

4. Apoyar en el registro y archivo de la documentación que se genere en la Oficina del Oficial Mayor.

5. Apoyar en la elaboración y actualización de los Manuales de Organización y de Procedimientos del área, en su ámbito de competencia.

6. Coordinar y supervisar al personal asignado a su cargo.

7. Las demás actividades que le instruya expresamente la o el Oficial Mayor.

AD-01.00.05 Profesional Ejecutivo(a) de Servicios Especializados

Objetivo

Apoyar en la revisión y análisis jurídico de instrumentos legales que suscriba la Oficialía Mayor, a fin de proveer de sustento normativo a los mismos y respaldarlos con el soporte documental correspondiente.

Funciones

1. Apoyar en la revisión de convenios, contratos y todos aquellos instrumentos legales que deban ser suscritos por la o el Oficial Mayor.

2. Apoyar en el análisis de los proyectos de acuerdo, políticas, lineamientos, circulares y demás disposiciones jurídicas que sean competencia de la o el Oficial Mayor.

3. Compilar leyes, reglamentos, decretos, acuerdos, circulares y demás disposiciones jurídico-administrativas relacionadas con las facultades y obligaciones de la Oficialía Mayor.

4. Apoyar en la elaboración y actualización de los Manuales de Organización y de Procedimientos del área, en su ámbito de competencia.

5. Coordinar y supervisar al personal asignado a su cargo.

6. Las demás actividades que le instruya expresamente el o la Oficial Mayor.

AD-01.00.06 Técnico(a) Investigador(a) en Ciencias Jurídicas

Objetivo

Apoyar en la programación e integración de documentación de reuniones y eventos a los cuales asiste la o el Oficial Mayor, con la finalidad de asegurar que se cuente con toda la información que el caso amerite.

Funciones

1. Apoyar en la programación de las reuniones de la agenda de la o el Oficial Mayor y eventos oficiales que le sean asignados.

2. Establecer la logística necesaria para que la o el Oficial Mayor, asista en tiempo y forma a las reuniones y eventos que tiene programados.

3. Integrar la información y documentación de la o el Oficial Mayor, relativa al tema que se abordará en las reuniones o eventos que se tienen programados.

4. Apoyar en la elaboración y actualización de los Manuales de Organización y de Procedimientos del área, en su ámbito de competencia.

5. Coordinar y supervisar al personal asignado a su cargo.

6. Las demás actividades que le instruya expresamente la o el Oficial Mayor.

AD-01.00.07 Técnico(a) Investigador(a) en Ciencias Jurídicas

Objetivo

Apoyar en la revisión de los documentos que se someten al Comité Editorial del Tribunal Superior de Justicia de la Ciudad de México, así como brindar las asesorías jurídicas y opiniones que, en materia del propio Comité, programa editorial, publicaciones y acervo editorial le solicite el o la Oficial Mayor.

Funciones

1. Auxiliar a la o el Oficial Mayor en la revisión y análisis del Programa Editorial.

2. Asesorar jurídicamente a la o el Oficial Mayor, en temas relacionados con el Programa Editorial, las publicaciones y el acervo editorial.

3. Dar seguimiento oportuno al Programa Editorial e informar a la o el Oficial Mayor sobre su cumplimiento.

4. Revisar la documentación que se somete a la autorización del Comité Editorial del Tribunal Superior de Justicia del Distrito Federal y emitir su opinión al respecto.

7. Apoyar en la elaboración y actualización de los Manuales de Organización y de Procedimientos del área, en su ámbito de competencia.

8. Coordinar y supervisar al personal asignado a su cargo.

9. Las demás actividades que le instruya expresamente la o el Oficial Mayor.

AD-01.01 Jefe(a) de Unidad Departamental de Apoyo Técnico

Objetivo

Organizar el trámite de la gestión de documentos, así como apoyar en las tareas administrativas de la Oficina del Oficial Mayor, para una administración eficiente de los recursos del área.

Funciones

1. Organizar las actividades del personal de mensajería y demás de apoyo administrativo de la Oficina del Oficial Mayor.

2. Solicitar al área correspondiente la dotación de recursos materiales necesarios para el cumplimiento de actividades de la Oficina del Oficial Mayor.

3. Llevar el control de los acuerdos que emitan el Pleno del Consejo y la Comisión de Administración y Presupuesto, que se encuentren dentro del ámbito de competencia de la Oficialía Mayor.

4. Proponer medidas y mejoras en la modernización y simplificación administrativa de los procesos de gestión.

5. Elaborar y actualizar los Manuales de Organización y de Procedimientos de la Oficina del Oficial Mayor.

6. Coordinar y supervisar al personal asignado a su cargo.

7. Las demás actividades que le instruya expresamente la o el Oficial Mayor.

AD-01.02 Jefe(a) de Unidad Departamental de Apoyo Legal

Objetivo

Llevar a cabo la revisión y análisis de los instrumentos jurídicos en los que la o el Oficial Mayor tenga intervención, a fin de se cumpla con la normatividad aplicable, la justificación y el soporte documental.

Funciones

1. Realizar las acciones necesarias para que las propuestas que efectúe la Oficialía Mayor al Pleno del Consejo de la Judicatura de la Ciudad de México y la Comisión de Administración y Presupuesto, cumplan con la normatividad aplicable al caso que se presenta, se encuentren debidamente motivadas y se justifiquen plenamente, verificando que cada una de ellas cuenten, además, con su respectivo soporte documental.

2. Realizar el análisis de los proyectos de acuerdo, políticas, lineamientos, circulares y demás disposiciones jurídicas que sean competencia de la o el Oficial Mayor.

3. Revisar los convenios, contratos y todos aquellos instrumentos legales que deban ser suscritos por la o el Oficial Mayor.

4. Participar en los asuntos judiciales o administrativos en que la Oficialía Mayor y áreas que la integran sea parte, o cuando tenga interés jurídico.

5. Mantener actualizada la compilación de leyes, reglamentos, decretos, acuerdos, circulares y demás disposiciones jurídico-administrativas relacionadas con las facultades y obligaciones de la Oficialía Mayor.

6. Apoyar en la elaboración y actualización de los Manuales de Organización y de Procedimientos del área, en su ámbito de competencia.

7. Coordinar y supervisar al personal asignado a su cargo.

8. Las demás actividades que le instruya expresamente la o el Oficial Mayor.

AD-01.03 Subdirector(a) de Control de Gestión

Objetivo

Llevar a cabo la recepción y seguimiento de las solicitudes de recursos, servicios, y/o trámites administrativos responsabilidad de la Oficialía Mayor que le soliciten las áreas del Tribunal Superior de Justicia y del Consejo de la Judicatura de la Ciudad de México, canalizándolas para la atención del área correspondiente.

Funciones

1. Recibir y clasificar la correspondencia dirigida a la o el Oficial Mayor, así como turnarla a las áreas competentes para su atención.

2. Coordinar y supervisar el registro y turno de la correspondencia dirigida a la o el Oficial Mayor, dándole seguimiento a la misma hasta su conclusión.

3. Registrar la correspondencia en la Base de Datos que se utiliza para clasificar, controlar y dar seguimiento a los asuntos turnados.

4. Asegurar la gestión expedita de los asuntos que se turnan para atención de las áreas competentes.

5. Controlar los expedientes y carpetas de los acuerdos competencia de la Oficialía Mayor, cuidando que contenga la documentación soporte que corresponde.

6. Garantizar la entrega oportuna de los informes que requiera el Pleno del Consejo de la Judicatura de la Ciudad de México, la Comisión de Administración y Presupuesto, así como la o el Oficial Mayor.

7. Clasificar y archivar toda la documentación que se genere en el proceso de recepción, turnado y atención de los asuntos.

8. Apoyar en la elaboración y actualización de los Manuales de Organización y de Procedimientos del área, en su ámbito de competencia.

9. Coordinar y supervisar al personal asignado a su cargo.

10. Las demás actividades que le instruya expresamente la o el Oficial Mayor.

AD-01.04 Subdirector(a) de Enlace

Objetivo

Contribuir en el cumplimiento de las actividades encomendadas a la o el Oficial Mayor a través del desahogo de los asuntos que tiene asignados y la interlocución con las demás áreas de la Oficialía Mayor.

Funciones

1. Fungir como enlace con todas las áreas de la Oficialía Mayor, Apoyo Judicial y Jurisdiccional.

2. Dar seguimiento a los requerimientos de información o solventación de observaciones derivadas de las Auditorías practicadas por la Contraloría del Tribunal Superior de Justicia de la Ciudad de México o entes externos a las diversas áreas de la Oficialía Mayor.

3. Atender los diversos requerimientos de transparencia derivados de las solicitudes de información canalizadas a la Oficina del Oficial Mayor para su atención.

4. Participar en la revisión de convenios, contratos y todos aquellos instrumentos legales que deban ser suscritos por la o el Oficial Mayor.

5. Apoyar en la elaboración y actualización de los Manuales de Organización y de Procedimientos del área, en su ámbito de competencia.

6. Coordinar y supervisar al personal asignado a su cargo.

7. Las demás actividades que le instruya expresamente la o el Oficial Mayor.

AD-01.05 Director(a) de Atención y Seguimiento de Asuntos

Objetivo

Coordinar la atención y seguimiento de acuerdos, programación de la agenda, eventos y diversas acciones en las que se apoya a la o el Oficial Mayor, para su debido cumplimiento y organización de los mismos.

Funciones

1. Coordinar la programación de la agenda de la o el Oficial Mayor y eventos oficiales que le sean asignados.
2. Determinar y establecer los mecanismos de control al interior de la Oficialía Mayor, que permitan ejercer un seguimiento efectivo de los diversos asuntos que son turnados a las distintas áreas para su atención.
3. Recibir, revisar y presentar a la o el Oficial Mayor la correspondencia específica que reciba de las distintas áreas del Tribunal Superior de Justicia y del Consejo de la Judicatura de la Ciudad de México.
4. Establecer para la atención de asuntos que son competencia de la Oficialía Mayor, la coordinación necesaria con las y los Titulares de la diversas Unidades Administrativas que la integran.
5. Mantener informado(a) a la o el Oficial Mayor de los asuntos a tratar con las y los titulares de las áreas de la Oficialía Mayor, Órganos Jurisdiccionales y demás funcionarios de la Institución.
6. Acordar con la o el Oficial Mayor la atención y seguimiento de asuntos.
7. Elaborar las tarjetas informativas y oficios relacionados con asuntos y temas atendidos por la o el Oficial Mayor.

8. Dar seguimiento a las diferentes áreas que integran la Oficialía Mayor, para que cumplan oportunamente con las instrucciones y observaciones que emitan tanto el Pleno del Consejo, como la Comisión de Administración y Presupuesto en sus acuerdos correspondientes.

9. Mantener informado(a) a la o el Oficial Mayor sobre el avance en el cumplimiento de los acuerdos emitidos por el Pleno del Consejo de la Judicatura y la Comisión de Administración y Presupuesto, así como de los asuntos turnados a las diferentes áreas de la Oficialía Mayor.

10. Elaborar informes mensuales y hacerlos del conocimiento a cada una de las áreas que integran la Oficialía Mayor, tanto de los Acuerdos del Pleno, de la Comisión de Administración y Presupuesto, como de las solicitudes y requerimientos que formulan los órganos jurisdiccionales y demás áreas de la Institución pendientes de cumplimentarse, con el fin de que reporten la atención o seguimiento de los mismos.

11. Participar en la revisión de convenios, contratos y todos aquellos instrumentos legales que deban ser suscritos por la o el Oficial Mayor.

12. Establecer el rol de guardia de la Oficina del Oficial Mayor, conforme requerimientos de la o el Oficial Mayor.

13. Coordinar la elaboración y actualización de los Manuales de Organización y de Procedimientos de la Oficina del Oficial Mayor.

14. Coordinar y supervisar al personal asignado a la Dirección.

15. Las demás actividades que le instruya expresamente la o el Oficial Mayor.

X. VALIDACIÓN Y AUTORIZACIÓN

PJCDMX
PODER JUDICIAL
CIUDAD DE MÉXICO

MANUAL DE ORGANIZACIÓN

VALIDACIÓN

Ciudad de México, a 01 de junio de 2023.

Elaborado por:

Mtra. Karina Hernández Hernández

Directora de Atención y Seguimiento de Asuntos

Validado por:

Mtro. Daniel González Ramírez

Director Ejecutivo de Planeación

Vo. Bo.:

Dr. Sergio Fontes Granados

Oficial Mayor

PJCDMX PODER JUDICIAL CIUDAD DE MÉXICO

MANUAL DE ORGANIZACIÓN

AUTORIZACIÓN

Autoriza:

El Consejo de la Judicatura de la Ciudad de México

Magdo. Rafael Guerra Álvarez

Presidente

Dr. Andrés Linares Carranza

Consejero

Lic. María Esperanza Hernández Valero

Consejera

Mtra. Susana Bátiz Zavala

Consejera

Dr. Ricardo Amezcua Galán

Consejero

Mtra. Emma Aurora Campos Burgos

Consejera

Dra. Irma Guadalupe García Mendoza

Consejera

TRIBUNAL SUPERIOR DE JUSTICIA DE LA CIUDAD DE MÉXICO
OFICIALÍA MAYOR
DIRECCIÓN EJECUTIVA DE PLANEACIÓN

MANUAL DE PROCEDIMIENTOS DE LA OFICINA DEL OFICIAL MAYOR

JUNIO 2023

CONTROL DE EMISIÓN		
Clave del área	Acuerdo	Fecha de Autorización
TSJ-AD-01	11-21/2023	20/06/2023

PJCDMX
PODER JUDICIAL
CIUDAD DE MÉXICO

MANUAL DE PROCEDIMIENTOS

ÍNDICE

CONTENIDO

		Página
I.	Presentación.	1
II.	Listado de procedimientos.	3
III.	Procedimientos. 1. Nombre. 2. Objetivo general. 3. Políticas y normas de operación. 4. Descripción de actividades. 5. Diagrama de flujo. 6. Formatos.	4
IV.	Validación y Autorización.	

I. PRESENTACIÓN.

El presente Manual de Procedimientos de la Oficina del Oficial Mayor del Tribunal Superior de Justicia de la Ciudad de México, tiene como propósito integrar en un solo documento, el conjunto de actividades que son desarrolladas para el logro de sus objetivos y metas establecidas.

Es de señalar que, mediante el puntual seguimiento al manual, las personas servidoras públicas encargadas de las actividades de esta Oficina, contribuyen a que las operaciones en el proceso de trabajo se realicen de manera uniforme, coherente y eficaz.

El documento se conforma por cuatro apartados: el primero corresponde a la “Presentación”, donde se hace referencia al contenido del manual, su utilidad, fines y propósitos; el segundo es el referente al “Listado de Procedimientos”, en el cual se relacionan los procedimientos que se desarrollan; el tercero son los “Procedimientos”, conteniendo en cada uno, apartados de nombre, objetivo general, políticas y normas de operación, descripción de actividades, diagrama de flujo y formatos; y el cuarto que incluye la hoja de “Validación” de quien elaboró, validó y da visto bueno al documento, así como la hoja de “Autorización”, la cual presenta las firmas de las y los Consejeros de la Judicatura de la Ciudad de México que autorizan el Manual.

La información que contiene este manual, permite que tanto el personal adscrito a la Oficina del Oficial Mayor, como cualquier persona ajena a ésta, conozcan a detalle la forma como se desarrollan los procesos y flujos operativos de las áreas que la integran.

Es importante señalar, que la elaboración del presente documento se llevó a cabo con la colaboración del personal de la Oficina del Oficial Mayor, contando con la asistencia y apoyo técnico brindado por la Dirección Ejecutiva de Planeación, por conducto de la Dirección de Desarrollo Organizacional.

Con la autorización del presente Manual de Procedimientos de la Oficina del Oficial Mayor, contribuye a la modernización y actualización administrativa de las áreas en el ejercicio de sus atribuciones, a fin de que puedan desarrollar con eficiencia y eficacia las funciones que les corresponden, en razón de ello, se deberá mantener actualizado el presente manual, como parte del proceso de modernización administrativa del Poder Judicial de la Ciudad de México.

II. LISTADO DE PROCEDIMIENTOS.

Procedimientos		
No.	**Nombre**	**Clave**
Subdirección de Control de Gestión		
1	Registro, turno y seguimiento de correspondencia dirigida a la Oficialía Mayor (recibida en el piso 10 del edificio de Niños Héroes no.119).	OOM-001
2	Registro y turno de correspondencia dirigida a la Oficialía Mayor relativa a trámites del personal del Tribunal Superior de Justicia de la Ciudad de México (recibida en el piso 10 del edificio de Niños Héroes no.119).	OOM-002
3	Control y seguimiento al cumplimiento de los acuerdos emitidos por el Pleno del Consejo de la Judicatura de la Ciudad de México y la Comisión de Administración y Presupuesto.	OOM-003
4	Asignación de números de salida de los oficios firmados por la o el Oficial Mayor.	OOM-004
5	Asignación de números de salida a circulares firmadas por la o el Oficial Mayor.	OOM-005
6	Integración de información de asuntos turnados a Oficialía Mayor para acuerdo con la persona titular de la Presidencia del Tribunal Superior de Justicia y del Consejo de la Judicatura, ambos de la Ciudad de México.	OOM-006

III. PROCEDIMIENTOS.

PJCDMX PODER JUDICIAL CIUDAD DE MÉXICO

MANUAL DE PROCEDIMIENTOS

PROCEDIMIENTOS

Procedimiento: OOM-001	Registro, turno y seguimiento de correspondencia dirigida a la Oficialía Mayor (recibida en el piso 10 del edificio de Niños Héroes no.119).
Objetivo general:	Llevar a cabo el registro, seguimiento y control administrativo de la documentación que envían las áreas del Tribunal Superior de Justicia y del Consejo de la Judicatura, ambos de la Ciudad de México, así como de cualquier dependencia, persona física o moral, que contribuya a su atención oportuna.
Políticas y normas de operación:	

1. La recepción de toda la documentación dirigida a la o el Oficial Mayor, será a través de la Subdirección de Control de Gestión, ubicada en el piso 10 del edificio de Niños Héroes no.119, Col. Doctores, Alcaldía Cuauhtémoc de esta Ciudad, CP.06720, con un horario de recepción de lunes a jueves de 9:00 a 16:00 hrs. y viernes de 9:00 a 15:00 hrs., solo en días hábiles.

   Las oficinas de la Dirección Ejecutiva de Recursos Materiales y de la Dirección Ejecutiva de Obras, Mantenimiento y Servicios, seguirán recibiendo las facturas de pago, recibo por honorarios y reportes de fotocopiado, cada una de ellas en el ámbito de sus respectivas competencias.

   Es importante mencionar que los lugares de recepción son los aquí establecidos, en razón de ello, por ningún motivo, podrán ser recibidos en alguna otra área y/o Dirección Ejecutiva que no sean las ya señaladas, en el entendido, que cualquier documento que contenga algún folio y/o sello de recepción diferente, no surtirá los efectos que con ellos se pretenda o se pudiera derivar de los mismos.

2. La Subdirección de Control de Gestión será responsable del registro y clasificación en su sistema informático de toda la documentación que ingrese a la Oficina del Oficial Mayor, así como el turno a las diferentes áreas de la Oficialía Mayor para su debida atención.

3. La Subdirección de Control de Gestión será la responsable de dar seguimiento a las peticiones hechas a la o el Oficial Mayor, por las dependencias externas del Tribunal Superior de Justicia y del Consejo de la Judicatura, ambos de la Ciudad de México.

4. La Subdirección de Control de Gestión requerirá de manera permanente a las áreas de la Oficialía Mayor, informen el avance que guarda la atención a los asuntos que les fueron turnados.

5. Se entenderá por Sistema autorizado por el Pleno del Consejo al “Sistema de Control de Gestión” o en su defecto al que por, modificación del nombre, actualización o implementación de un nuevo sistema, lo sustituya.

No.	Área.	Descripción de la actividad.	Documentos y/o sistemas de apoyo.
1	Área, dependencia o persona física o moral	Entrega comunicación dirigida a la o el Oficial Mayor.	
2	Subdirección de Control de Gestión (piso 10 del edificio de Niños Héroes no.119)	Recibe comunicación original.	
3		Sella y asigna número de folio de entrada y lo registra en el libro correspondiente.	• Libro de registro
4		Analiza el documento recibido para determinar turno.	
5		Registra en el Sistema autorizado por el Pleno del Consejo, respetando el número de folio de entrada, y asigna plazo de respuesta en relación a la importancia del documento.	• Sistema
6		Imprime y firma “Volante de Control de Gestión” (Formato OM-SCG-01).	• Formato OM-SCG-01
7		Fotocopia tantos del “Volante de Control de Gestión” (Formato OM-SCG-01) y el oficio, para entregar a las áreas responsables de la atención y para acuse de recibo.	
8		Turna Volante, fotocopias y oficio original a las áreas de la Oficina del Oficial Mayor para su atención.	
9	Áreas de la Oficialía Mayor	Reciben el “Volante de Control de Gestión” (Formato OM-SCG-01) con oficio anexo y acusan de recibido en la fotocopia.	• Formato OM-SCG-01

No.	Área.	Descripción de la actividad.	Documentos y/o sistemas de apoyo.
10	Subdirección de Control de Gestión (piso 10 del edificio de Niños Héroes no.119)	Archiva acuses en el minutario, conforme al folio.	
11		Envía mensualmente mediante oficio a las áreas de la Oficialía Mayor, relación impresa y digital de pendientes, requiriendo información del grado de atención otorgada.	
12	Áreas de la Oficialía Mayor	Recibe oficio, relación y correo institucional; actualiza el estatus de cada uno de los asuntos y devuelve a la Subdirección de Control de Gestión.	
13	Subdirección de Control de Gestión (piso 10 del edificio de Niños Héroes no.119)	Recibe información y analiza el estatus del asunto. **¿Atendido?** **No**. Continúa en la actividad no. 14 **Sí**. Continúa en la actividad no. 15	
14		Deja el asunto como pendiente o en proceso de atención. (Regresa a la actividad no. 11)	
15		Archiva en carpeta como asunto atendido.	
16		Almacena la información en el Sistema autorizado por el Pleno del Consejo por año y realiza un respaldo de la misma, mediante CD.	• Sistema

FIN DEL PROCEDIMIENTO

PJCDMX PODER JUDICIAL CIUDAD DE MÉXICO

MANUAL DE PROCEDIMIENTOS

PROCEDIMIENTOS

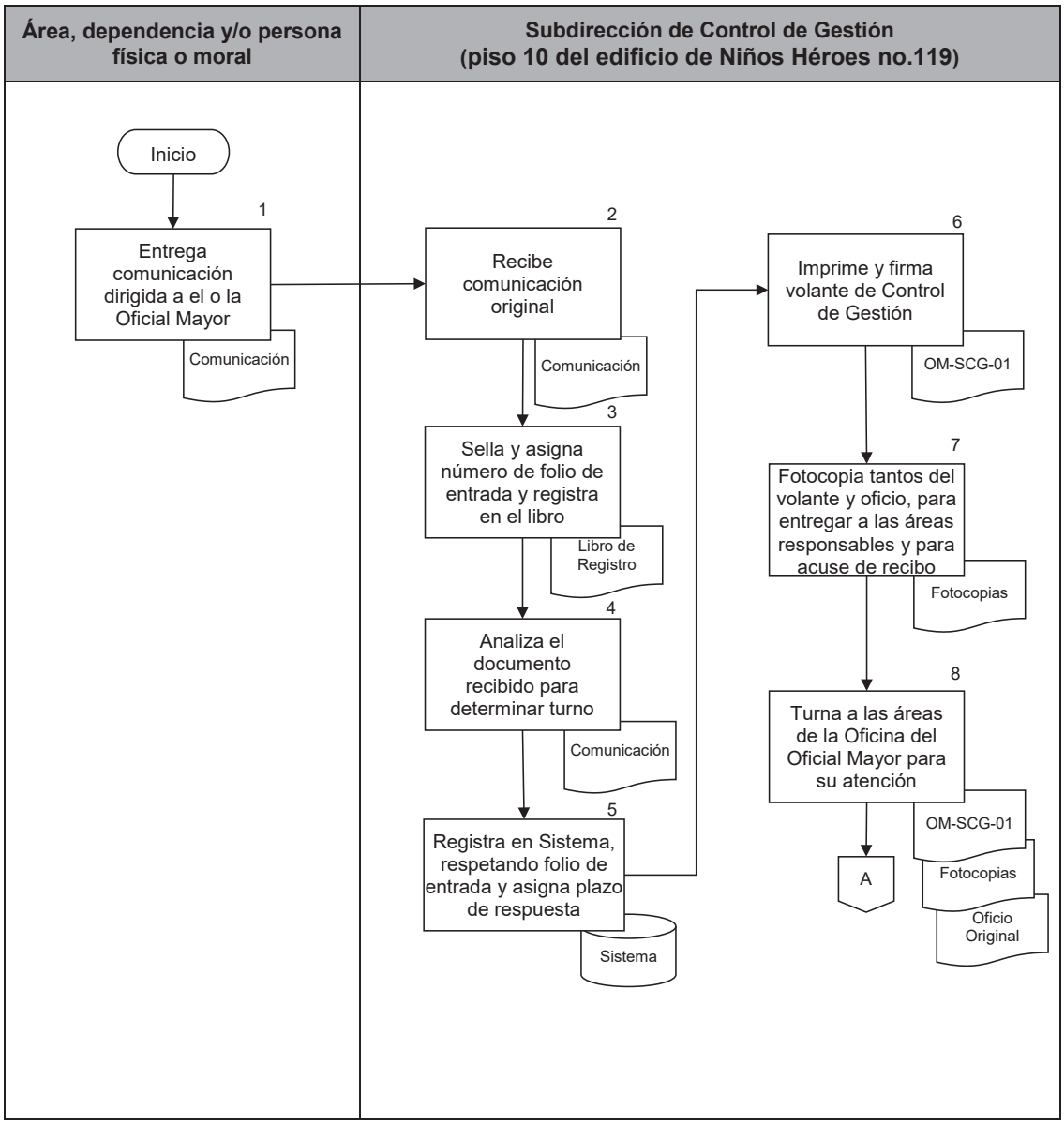

PJCDMX PODER JUDICIAL CIUDAD DE MÉXICO

MANUAL DE PROCEDIMIENTOS

PROCEDIMIENTOS

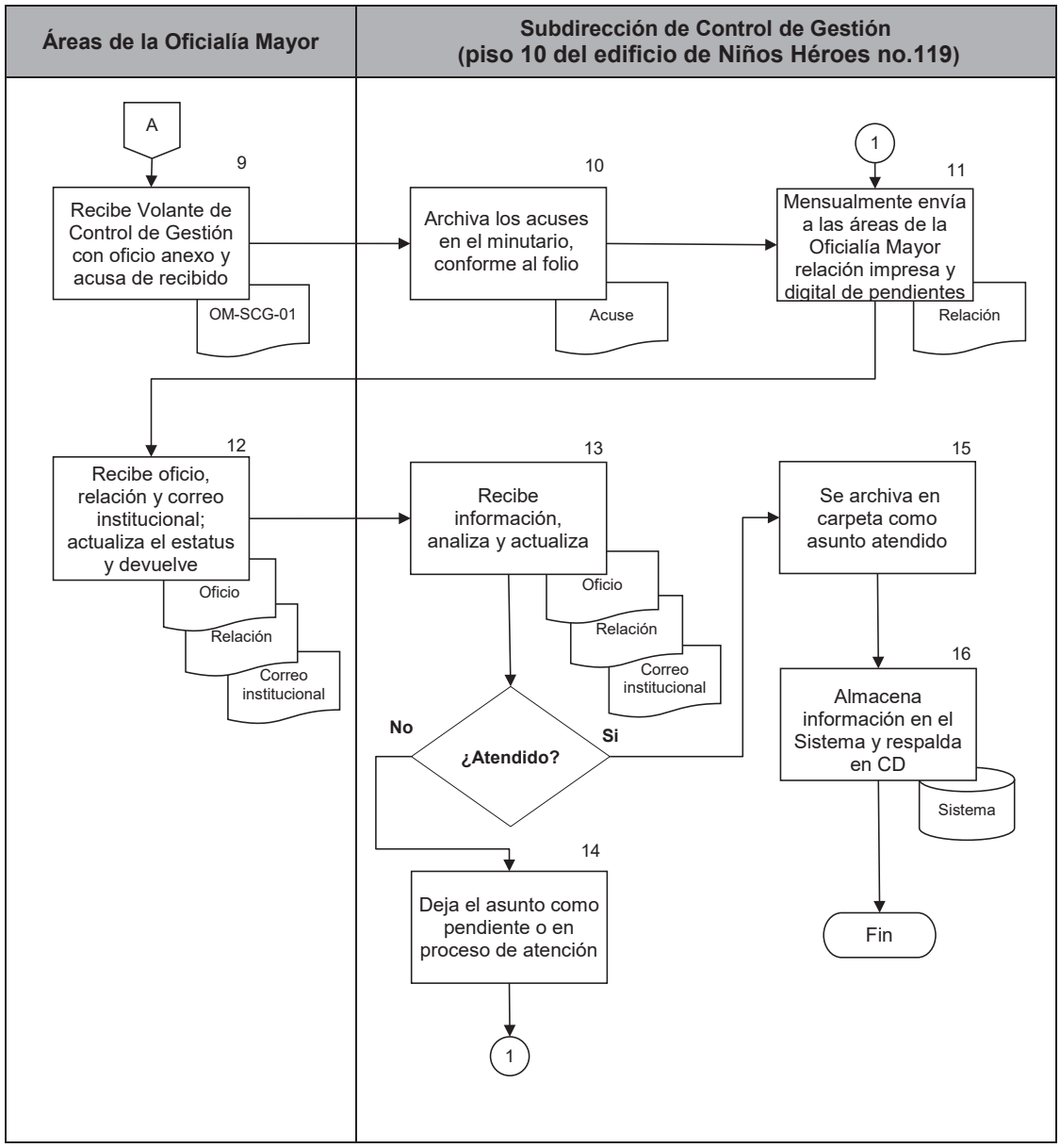

PJCDMX PODER JUDICIAL CIUDAD DE MÉXICO

TRIBUNAL SUPERIOR DE JUSTICIA DE LA CIUDAD DE MÉXICO
OFICIALÍA MAYOR
SUBDIRECCIÓN DE CONTROL DE GESTIÓN
Volante de Control de Gestión Oficina del Ofcial Mayor

Número de Folio:

Fecha de captura:

Para:

Me permito enviar a usted:

Asunto:

Procedencia:

Fecha del documento:

Número de documento:

Tiempo de resolución (días hábiles):

Instrucción:

Atentamente	Observaciones del documento:
Subdirector (a) de Control de Gestión	

OM-SCG-01

PJCDMX PODER JUDICIAL CIUDAD DE MÉXICO

TRIBUNAL SUPERIOR DE JUSTICIA DE LA CIUDAD DE MÉXICO
OFICIALÍA MAYOR
SUBDIRECCIÓN DE CONTROL DE GESTIÓN
Volante de Control de Gestión Oficina del Ofcial Mayor

Número de Folio: (1)

Fecha de captura: (2)

Para: (3)

Me permito enviar a usted:

Asunto: (4)

Procedencia: (5)

Fecha del documento: (6)

Número de documento: (7)

Tiempo de resolución (días hábiles): (8)

Instrucción:

Atentamente	Observaciones del documento:
(9) Subdirector (a) de Control de Gestión	(10)

OM-SCG-01

DESCRIPCIÓN DEL FORMATO

Nombre:	**VOLANTE DE CONTROL DE GESTIÓN** **OFICINA DEL OFICIAL MAYOR**
Clave:	**OM-SCG-01**
Objetivo:	Controlar y asignar número de volante a los comunicados que recibe la Oficina del Oficial Mayor y deban atenderse por sus áreas.
Elabora:	Subdirección de Control de Gestión.
Número de tantos:	Original y “n” de copias.
Distribución:	Subdirección de Control de Gestión y “n” tantos para las áreas que intervienen.

PJCDMX PODER JUDICIAL CIUDAD DE MÉXICO

MANUAL DE PROCEDIMIENTOS

PROCEDIMIENTOS

INSTRUCTIVO DE LLENADO

No.	CONCEPTO	SE DEBE ANOTAR
1	Número de Folio:	Número progresivo del folio asignado.
2	Fecha de captura:	Día, mes y año en que se emite el volante.
3	Para:	Nombre del área y de la o el titular responsable de atender el volante.
4	Asunto:	Extracto de la petición del volante.
5	Procedencia:	Origen de los documentos recibidos.
6	Fecha del documento:	Día, mes y año en que se emitió el documento que se entrega.
7	Número de documento:	Número del documento que se entrega.
8	Tiempo de resolución (días hábiles):	Días máximos que se establecen para la atención del volante.
9	Atentamente:	Nombre y firma de la persona titular del área.
10	Observaciones del documento	Aclaraciones adicionales que permitan una mayor claridad en la atención del volante.

PJCDMX PODER JUDICIAL CIUDAD DE MÉXICO

MANUAL DE PROCEDIMIENTOS

PROCEDIMIENTOS

Procedimiento: OOM-002	Registro y turno de correspondencia dirigida a la Oficialía Mayor relativa a trámites del personal del Tribunal Superior de Justicia de la Ciudad de México (recibida en el piso 10 del edificio de Niños Héroes no.119).
Objetivo general:	Llevar a cabo el registro y turno de la documentación relativa a trámites administrativos de recursos humanos que envían las áreas del Tribunal Superior de Justicia de la Ciudad de México a la o el Oficial Mayor, para su atención.
Políticas y normas de operación:	

1. La ventanilla de la Subdirección de Control de Gestión, ubicada en el piso 10 del edificio de Niños Héroes no.119, Col. Doctores, Alcaldía Cuauhtémoc de esta Ciudad, CP. 06720, con un horario de recepción de lunes a jueves de 9:00 a 16:00 hrs. y viernes de 9:00 a 15:00 hrs., recibirá la correspondencia siguiente:

   - Incidencias, justificantes de asistencia, omisiones de entrada, salida y retardos del personal del Tribunal Superior de Justicia de la Ciudad de México;
   - Permutas y cambios de adscripción del personal del Tribunal Superior de Justicia de la Ciudad de México;
   - Propuestas de personal y renuncias (sólo Salas y Juzgados);
   - Prórrogas de nombramientos del personal del Tribunal Superior de Justicia de la Ciudad de México;
   - Reintegro por descuentos indebidos del personal del Tribunal Superior de Justicia de la Ciudad de México;
   - Copias certificadas de recibos de pago, nombramientos o cualquier documento de los expedientes del personal del Tribunal Superior de Justicia de la Ciudad de México;

- Solicitud de licencias con y sin goce sueldo del personal del Tribunal Superior de Justicia de la Ciudad de México;
- Solicitud de constancias de retenciones y deducciones del personal del Tribunal Superior de Justicia de la Ciudad de México;
- Descuentos por pensión alimenticia del personal del Tribunal Superior de Justicia de la Ciudad de México;
- Periodos Vacacionales del personal del Tribunal Superior de Justicia de la Ciudad de México;
- Descuentos por seguros del personal del Tribunal Superior de Justicia de la Ciudad de México;
- Notificaciones a personal del Tribunal Superior de Justicia de la Ciudad de México, para asistir a diligencias.

Es importante mencionar que el lugar de recepción es únicamente el aquí establecido, en razón de ello, por ningún motivo, podrá ser recibido en alguna otra área y/o Dirección Ejecutiva que no sea la ya señalada, en el entendido, que cualquier documento que contenga algún folio y/o sello de recepción diferente, no surtirá los efectos que con ellos se pretenda o se pudiera derivar de los mismos.

2. La Subdirección de Control de Gestión será responsable del registro y clasificación en su sistema informático de toda la documentación que ingrese a la Oficina del Oficial Mayor, así como el turno a la Dirección Ejecutiva de Recursos Humanos para su debida atención.

No.	Área.	Descripción de la actividad.	Documentos y/o sistemas de apoyo.
1	Área o persona servidora pública solicitante.	Elabora y entrega oficio de solicitud dirigido a la o el Oficial Mayor para trámite administrativo de recursos humanos.	• Oficio de solicitud
2	Subdirección de Control de Gestión (piso 10 del edificio de Niños Héroes no.119)	Recibe oficio en original para trámite administrativo que no requiere seguimiento.	
3		Sella y asigna número de folio de entrada.	
4		Registra los datos del oficio en la base correspondiente, indicando número de folio, número de oficio, fecha, procedencia y asunto.	• Base de datos
5		Fotocopia un tanto del oficio solicitud para acuse.	
6		Turna oficio de solicitud en original a la Dirección Ejecutiva de Recursos Humanos para su atención.	
7	Dirección Ejecutiva de Recursos Humanos	Recibe oficio original, acusa de recibido en la fotocopia y devuelve a la Subdirección de Control de Gestión.	
8	Subdirección de Control de Gestión (piso 10 del edificio de Niños Héroes no.119)	Recibe y archiva acuse por número de folio.	

FIN DEL PROCEDIMIENTO

PJCDMX PODER JUDICIAL CIUDAD DE MÉXICO

MANUAL DE PROCEDIMIENTOS

PROCEDIMIENTOS

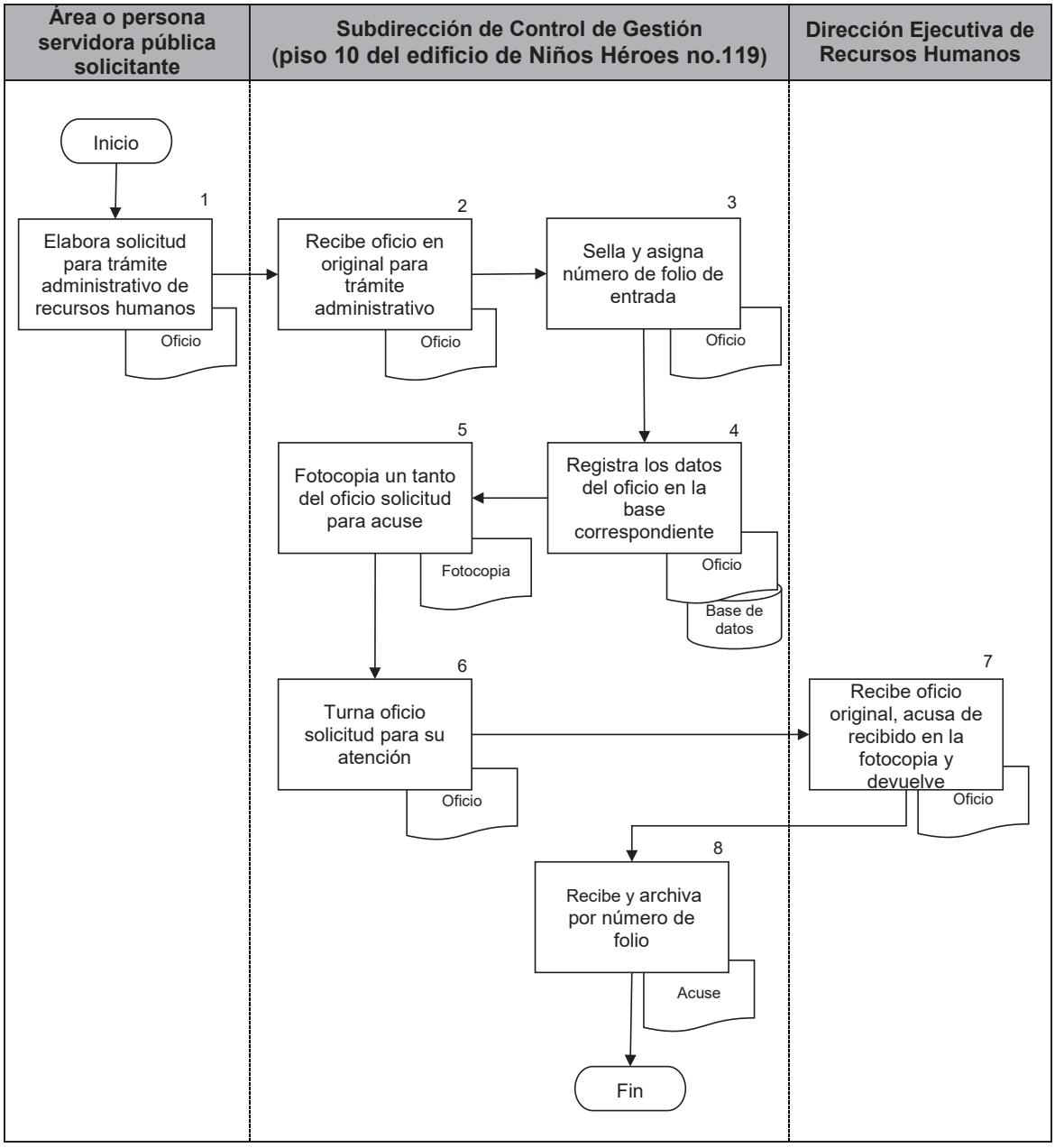

PJCDMX PODER JUDICIAL CIUDAD DE MÉXICO

MANUAL DE PROCEDIMIENTOS

PROCEDIMIENTOS

Procedimiento: OOM-003	Control y seguimiento al cumplimiento de los acuerdos emitidos por el Pleno del Consejo de la Judicatura de la Ciudad de México y la Comisión de Administración y Presupuesto.
Objetivo general:	Llevar a cabo el control y seguimiento al cumplimiento de los acuerdos que emita el Pleno del Consejo de la Judicatura de la Ciudad de México y la Comisión de Administración y Presupuesto, en el ámbito administrativo de las áreas de la Oficialía Mayor, responsables de su atención.
Políticas y normas de operación:	

1. La Subdirección de Control de Gestión será responsable del registro y clasificación en su sistema informático de toda la documentación que ingrese a la Oficina del Oficial Mayor, así como el turno a las diferentes áreas de la Oficialía Mayor para su debida atención.

2. La Subdirección de Control de Gestión requerirá de manera permanente a las áreas de la Oficialía Mayor, informe el avance que guarda la atención a los acuerdos que les fueron turnados.

3. La Subdirección de Control de Gestión será la responsable de la recepción de los acuerdos, los cuales serán enviados por la Secretaría General a través del Sistema de Respuesta de Oficios (SIREO).

4. La Subdirección de Control de Gestión será el enlace con la Secretaría General del Consejo para recibir de manera electrónica todos los acuerdos emitidos por el Pleno del Consejo y de los documentos de la competencia de la o el Oficial Mayor.

5. En casos excepcionales, la Subdirección de Control de Gestión podrá recibir acuerdos y demás asuntos que emita el Pleno del Consejo de manera impresa.

6. Se entenderá por Sistema autorizado por el Pleno del Consejo al “Sistema de Control de Gestión” o en su defecto al que por, modificación del nombre, actualización o implementación de un nuevo sistema, lo sustituya.

PJCDMX PODER JUDICIAL CIUDAD DE MÉXICO

MANUAL DE PROCEDIMIENTOS

PROCEDIMIENTOS

No.	Área.	Descripción de la actividad.	Documentos y/o sistemas de apoyo.
1	Secretaría General del Consejo de la Judicatura de la Ciudad de México / Secretaría Técnica de la Comisión de Administración y Presupuesto	Envía a la Oficina del Oficial Mayor las resoluciones emitidas por el Pleno del Consejo de la Judicatura de la Ciudad de México, competencia de la Oficialía Mayor para su conocimiento y/o cumplimiento.	
2	Subdirección de Control de Gestión	Recibe oficios originales de los Acuerdos Plenarios y de la Comisión de Administración y Presupuesto, acusa de recibido, asigna número de folio y registra en el Libro correspondiente.	
3		Captura en el Sistema autorizado por el Pleno del Consejo el contenido ya analizado de los Acuerdos Plenarios y de la Comisión de Administración y Presupuesto.	• Sistema
4		Determina el área responsable de su atención, e imprime “Volante de Control de Gestión” (formato OM-SCG-01) para el turno correspondiente, anexando el acuerdo respectivo.	• Formato OM-SCG-01
5		Firma “Volante de Control de Gestión” (formato OM-SCG-01) y se fotocopian el Volante y el acuerdo respectivo, para entrega en las áreas responsables de su atención.	• Formato OM-SCG-01
6		Entrega en el área responsable el “Volante de Control de Gestión” (formato OM-SCG-01), y archiva el acuse en la carpeta asignada conforme al número consecutivo.	

No.	Área.	Descripción de la actividad.	Documentos y/o sistemas de apoyo.
7	Subdirección de Control de Gestión	Registra en la base de datos para su control.	• Base de datos
8		Archiva copia por número de acta y acuerdo.	
9		Remite vía correo institucional, el último día hábil de cada mes a cada una de las áreas de la Oficialía Mayor, el reporte de acuerdos pendientes y/o en proceso de atención correspondientes a sus áreas.	
10		Elabora oficio a las áreas de la Oficialía Mayor y envía el reporte de los acuerdos pendientes y/o en proceso de atención y solicita informen la atención otorgada.	
11		Asigna número al oficio y fotocopia para el acuse de recibido.	
12		Entrega oficio original y reporte de acuerdos pendientes y/o en proceso de atención de cada área.	
13	Áreas integrantes de la Oficialía Mayor	Recibe oficio y reporte de acuerdos pendientes y/o en proceso de atención y acusan de recibido.	
14		Verifica la información del reporte de acuerdos pendientes y/o en proceso de atención y actualiza la información.	• Base de datos
15		Envía a la Subdirección de Control de Gestión, la información actualizada por diversos medios de los avances que presenta la atención a los acuerdos y turna el soporte documental.	

No.	Área.	Descripción de la actividad.	Documentos y/o sistemas de apoyo.
16	Subdirección de Control de Gestión	Recibe información para análisis y actualización y en su caso los soportes documentales que anexen.	
17		Analiza información y verifica el estatus de los asuntos. **¿Atendido?** **No.** Continua en la actividad no. 18 **Sí.** Continua en la actividad no. 19	
18		Actualiza la base quedando el asunto pendiente o en proceso de atención, (Regresa a la actividad no. 9.)	• Base de datos
19		Actualiza base, archiva en carpeta y adjunta soporte documental en el número consecutivo correspondiente.	• Base de datos
20		Prepara informe del seguimiento de los Acuerdos Plenarios y/o Comisión de Administración y Presupuesto por cada una de las áreas de la Oficina del Oficial Mayor.	
21		Elabora oficio para firma de la o el Oficial Mayor, dirigido al Pleno y/o Comisión de Administración y Presupuesto, por el que se remite el informe correspondiente.	• Oficio
22		Fotocopia oficio firmado por el o la Oficial Mayor en un tanto para utilizarlo como acuse, sella, asigna número y entrega a la Secretaría General del Consejo de la Judicatura de la Ciudad de México y/o a la Comisión de Administración y Presupuesto.	

No.	Área.	Descripción de la actividad.	Documentos y/o sistemas de apoyo.
23	Secretaría General del Consejo de la Judicatura de la Ciudad de México / Secretaría Técnica de la Comisión de Administración y Presupuesto	Recibe oficio y el informe anexo y acusan de recibido en la fotocopia.	
24	Subdirección de Control de Gestión	Archiva el acuse de recibo en el minutario de la Oficina del Oficial Mayor.	
25		Respalda mensualmente en CD la información contenida en la base de datos.	• Base de datos

FIN DEL PROCEDIMIENTO

PJCDMX PODER JUDICIAL CIUDAD DE MÉXICO

MANUAL DE PROCEDIMIENTOS

PROCEDIMIENTOS

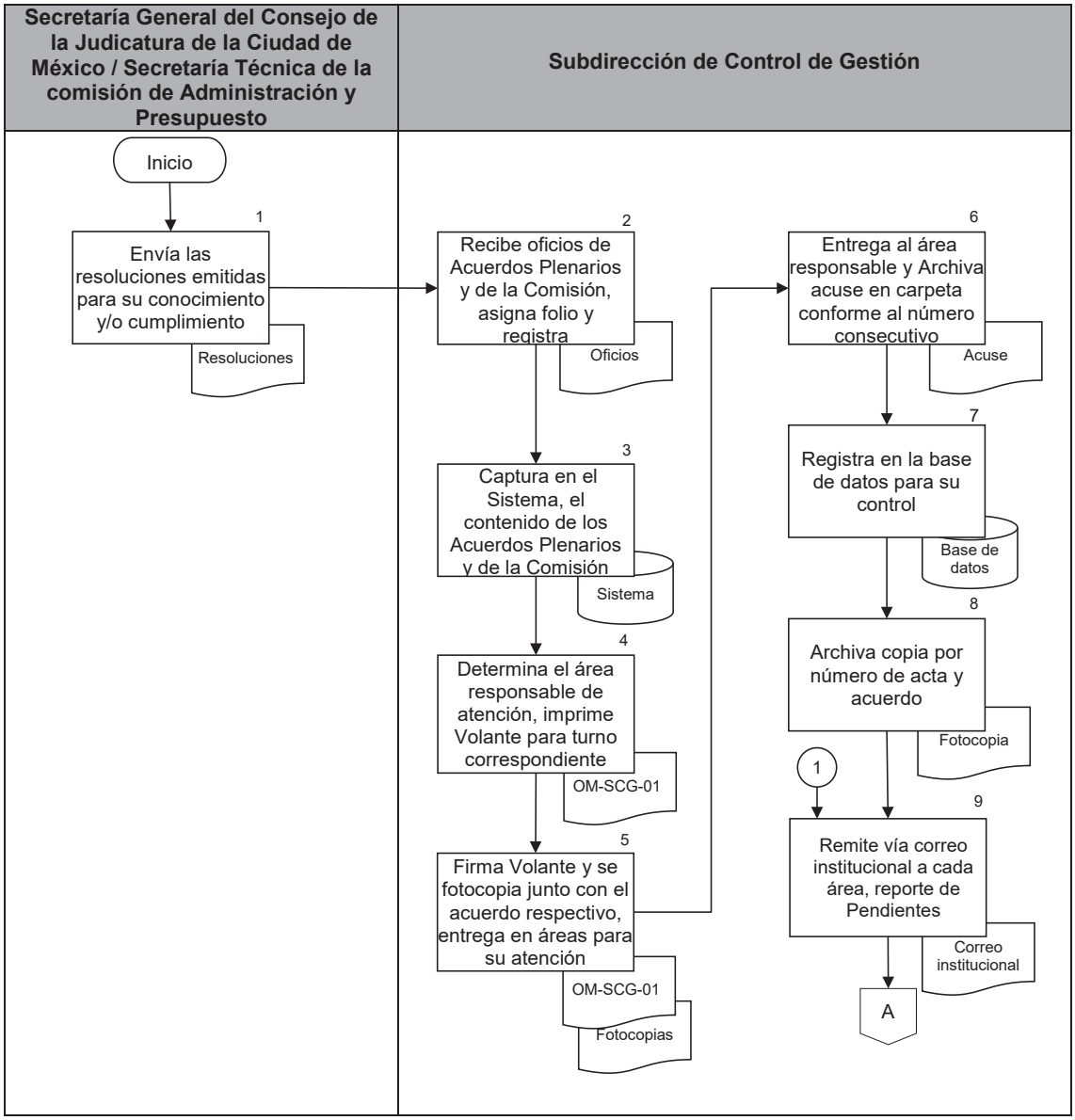

PJCDMX PODER JUDICIAL CIUDAD DE MÉXICO

MANUAL DE PROCEDIMIENTOS

PROCEDIMIENTOS

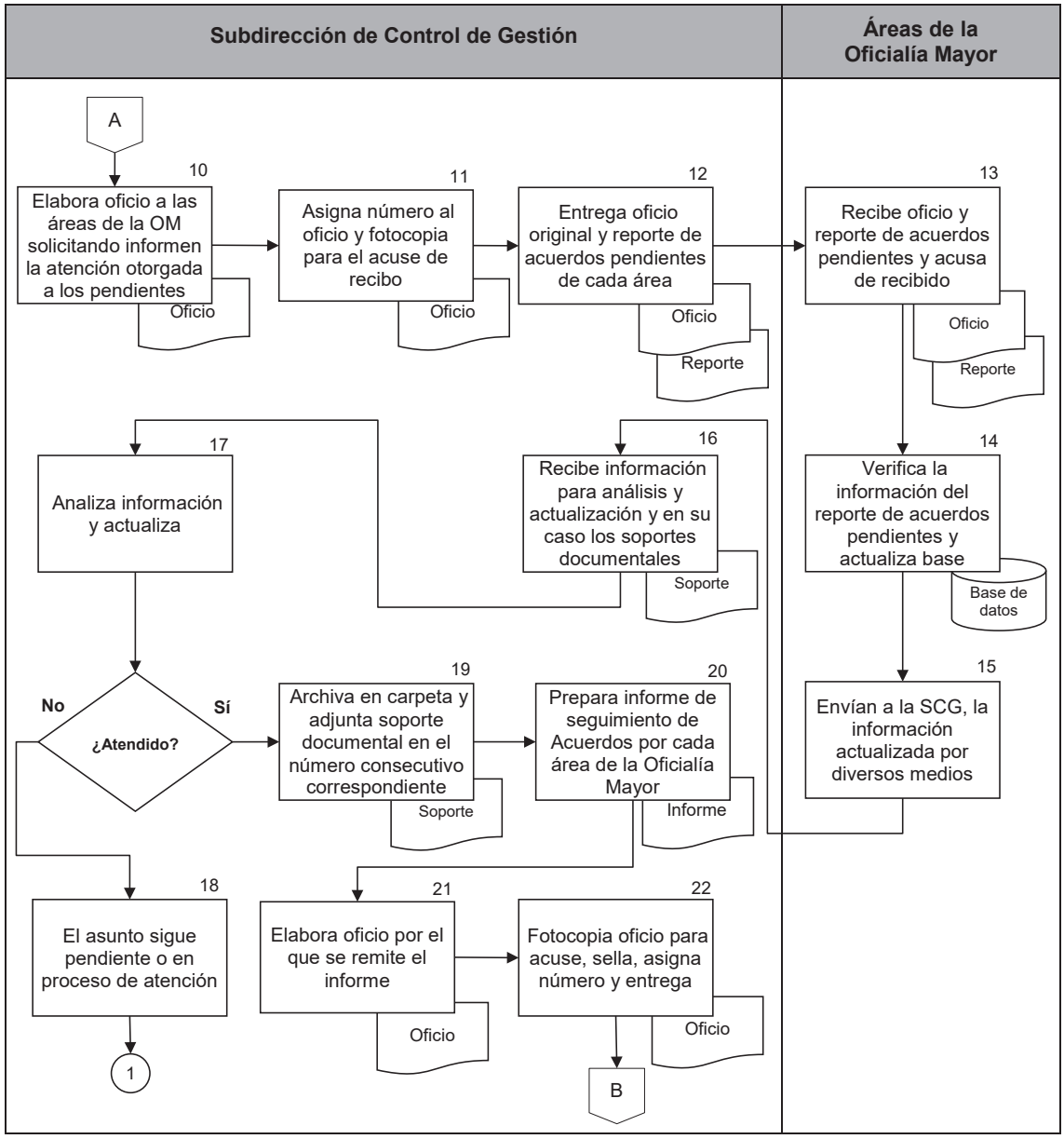

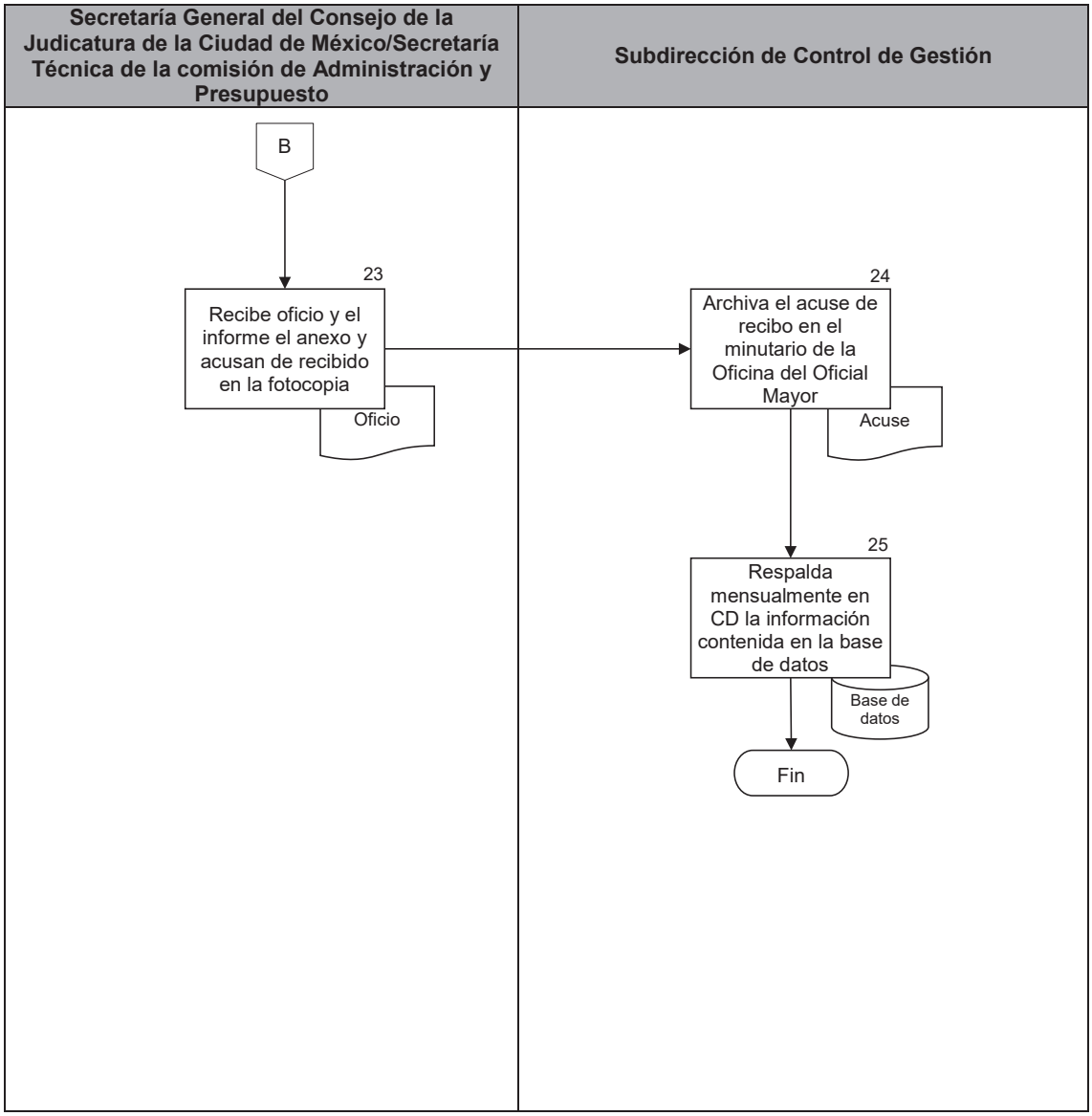
Secretaría General del Consejo de la Judicatura de la Ciudad de México/Secretaría Técnica de la comisión de Administración y Presupuesto
Subdirección de Control de Gestión
B
23
Recibe oficio y el informe el anexo y acusan de recibido en la fotocopia
Oficio
24
Archiva el acuse de recibo en el minutario de la Oficina del Oficial Mayor
Acuse
25
Respalda mensualmente en CD la información contenida en la base de datos
Base de datos
Fin

PJCDMX PODER JUDICIAL CIUDAD DE MÉXICO

TRIBUNAL SUPERIOR DE JUSTICIA DE LA CIUDAD DE MÉXICO
OFICIALÍA MAYOR
SUBDIRECCIÓN DE CONTROL DE GESTIÓN
Volante de Control de Gestión Oficina del Ofcial Mayor

Número de Folio:

Fecha de captura:

Para:

Me permito enviar a usted:

Asunto:

Procedencia:

Fecha del documento:

Número de documento:

Tiempo de resolución (días hábiles):

Instrucción:

Atentamente	Observaciones del documento:
Subdirector (a) de Control de Gestión	

OM-SCG-01

PJCDMX PODER JUDICIAL CIUDAD DE MÉXICO

TRIBUNAL SUPERIOR DE JUSTICIA DE LA CIUDAD DE MÉXICO
OFICIALÍA MAYOR
SUBDIRECCIÓN DE CONTROL DE GESTIÓN
Volante de Control de Gestión Oficina del Ofcial Mayor

Número de Folio: (1)

Fecha de captura: (2)

Para: (3)

Me permito enviar a usted:

Asunto: (4)

Procedencia: (5)

Fecha del documento: (6)

Número de documento: (7)

Tiempo de resolución (días hábiles): (8)

Instrucción:

Atentamente	Observaciones del documento:
(9) Subdirector (a) de Control de Gestión	(10)

OM-SCG-01

DESCRIPCIÓN DEL FORMATO

Nombre:	**VOLANTE DE CONTROL DE GESTIÓN** **OFICINA DEL OFICIAL MAYOR**
Clave:	**OM-SCG-01**
Objetivo:	Controlar y asignar número de volante a los comunicados que recibe la Oficina del Oficial Mayor y deban atenderse por sus áreas.
Elabora:	Subdirección de Control de Gestión.
Número de tantos:	Original y “n” de copias.
Distribución:	Subdirección de Control de Gestión y “n” tantos para las áreas que intervienen.

INSTRUCTIVO DE LLENADO

No.	CONCEPTO	SE DEBE ANOTAR
1	Número de Folio:	Número progresivo del folio asignado.
2	Fecha de captura:	Día, mes y año en que se emite el volante.
3	Para:	Nombre del área y de la persona titular responsable de atender el volante.
4	Asunto:	Extracto de la petición del volante.
5	Procedencia:	Origen de los documentos recibidos.
6	Fecha del documento:	Día, mes y año en que se emitió el documento que se entrega.
7	Número de documento:	Número del documento que se entrega.
8	Tiempo de resolución (días hábiles):	Días máximos que se establecen para la atención del volante.
9	Atentamente:	Nombre y firma la persona titular del área.
10	Observaciones del documento	Aclaraciones adicionales que permitan una mayor claridad en la atención del volante.

PJCDMX
PODER JUDICIAL
CIUDAD DE MÉXICO

MANUAL DE PROCEDIMIENTOS

PROCEDIMIENTOS

Procedimiento: OOM-004	Asignación de números de salida de los oficios firmados por la o el Oficial Mayor.
Objetivo general:	Asignar los números de salida de los oficios firmados por la o el Oficial Mayor, a fin de llevar un adecuado control y seguimiento de los mismos.
Políticas y normas de operación:	

1. Los Oficios firmados por el o la Oficial Mayor deberán llevar el número de salida y su sello.

No.	Área.	Descripción de la actividad.	Documentos y/o sistemas de apoyo.
1	Áreas integrantes de la Oficialía Mayor	Envía oficio para firma de la o el Oficial Mayor, asignación de número y sello.	
2 3	Oficina del Oficial Mayor (Personal de apoyo)	Recibe oficio original para firma, asignación de número de salida y sello. Recaba firma, sella oficio, y turna a la Subdirección de Control de Gestión.	
4 5 6 7 8	Subdirección de Control de Gestión	Recibe oficio firmado. Anota en el libro de registro, número de salida, fecha, área solicitante y contenido del oficio. Registra en base de datos, la información asentada en el oficio. Fotocopia un tanto del oficio y archiva en el minutario correspondiente. Devuelve oficio original al área solicitante para su trámite.	• Libro de registro • Base de datos
9	Áreas integrantes de la Oficialía Mayor	Recibe oficio original para el trámite correspondiente.	

FIN DEL PROCEDIMIENTO

PJCDMX PODER JUDICIAL CIUDAD DE MÉXICO

MANUAL DE PROCEDIMIENTOS

PROCEDIMIENTOS

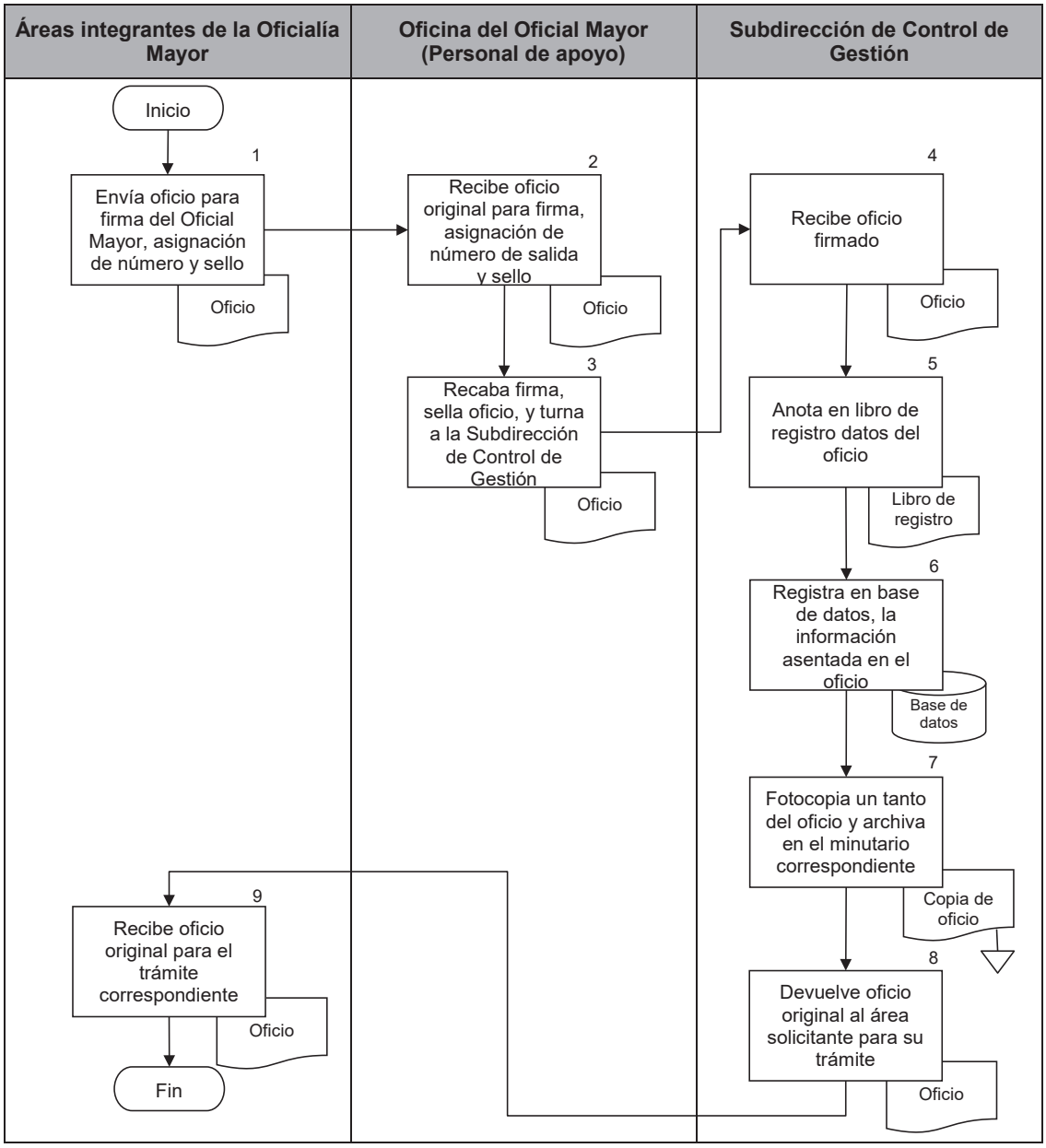

PJCDMX
PODER JUDICIAL
CIUDAD DE MÉXICO

MANUAL DE PROCEDIMIENTOS

PROCEDIMIENTOS

Procedimiento: OOM-005	Asignación de números de salida a circulares firmadas por la o el Oficial Mayor.
Objetivo general:	Asignar números de salida a circulares firmadas por la o el Oficial Mayor, a fin de colaborar en su correcta difusión.
Políticas y normas de operación:	

1. Las Circulares firmadas por la o el Oficial Mayor deberán llevar el número de salida y su sello.

No.	Área.	Descripción de la actividad.	Documentos y/o sistemas de apoyo.
1	Áreas integrantes de la Oficialía Mayor	Envía circular para firma de la o el Oficial Mayor, asignación de número y sello.	
2	Oficina del Oficial Mayor (Personal de apoyo)	Recibe circular original para firma, asignación de número de salida y sello.	
3		Recaba firma, sella circular, y turna a la Subdirección de Control de Gestión.	
4	Subdirección de Control de Gestión	Recibe circular firmada.	
5		Anota en el libro de registro, número, fecha, área solicitante y contenido de la circular.	• Libro de registro
6		Registra en una base de datos, la información asentada en la circular.	• Base de datos
7		Fotocopia la circular y archiva en el minutario correspondiente.	
8		Devuelve circular original al área solicitante para su difusión.	
9	Áreas integrantes de la Oficialía Mayor	Recibe circular firmada para los efectos procedentes.	

FIN DEL PROCEDIMIENTO

PJCDMX PODER JUDICIAL CIUDAD DE MÉXICO

MANUAL DE PROCEDIMIENTOS

PROCEDIMIENTOS

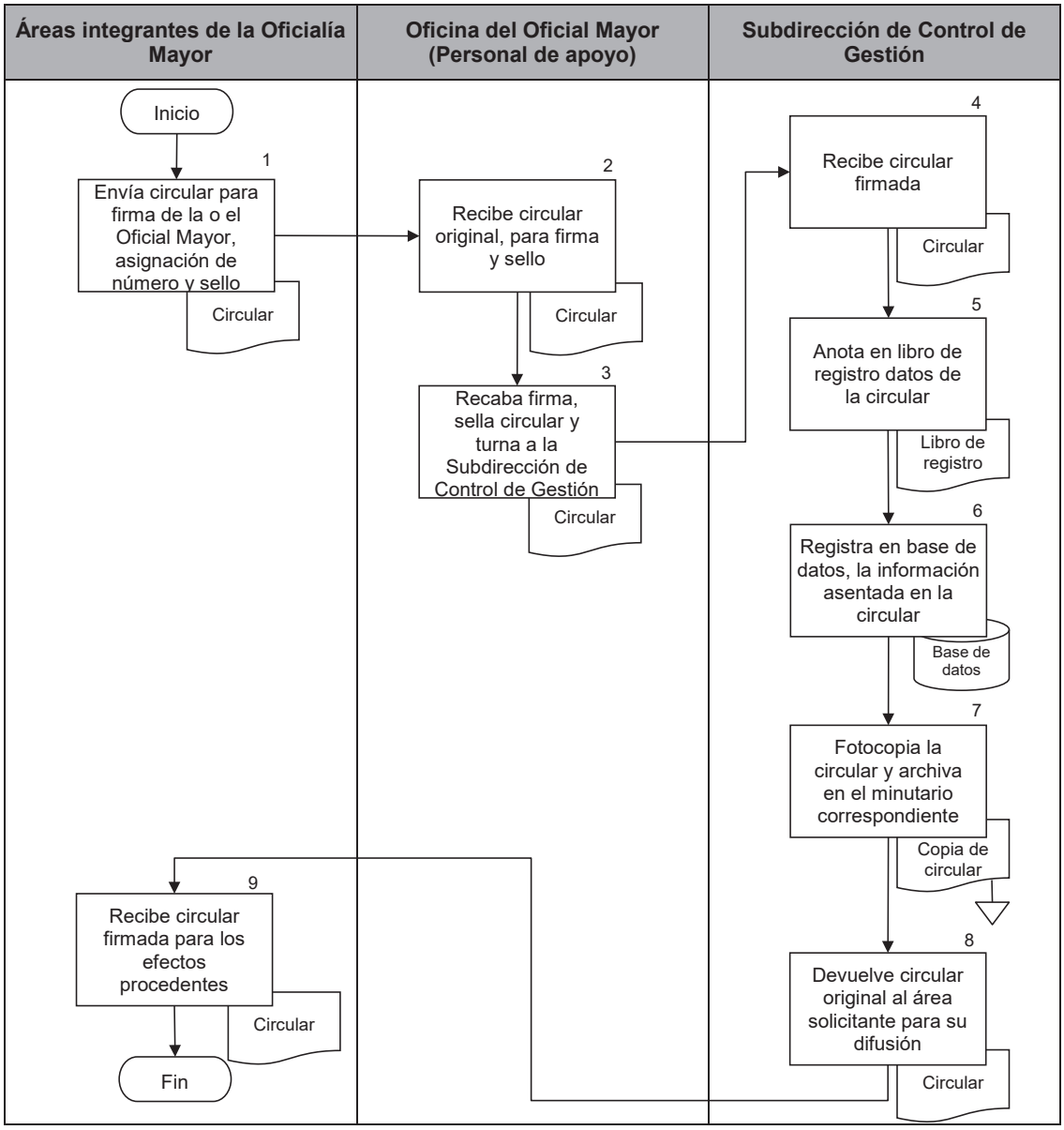

PJCDMX PODER JUDICIAL CIUDAD DE MÉXICO

MANUAL DE PROCEDIMIENTOS

PROCEDIMIENTOS

Procedimiento: OOM-006	Integración de información de asuntos turnados a Oficialía Mayor para acuerdo con la persona titular de la Presidencia del Tribunal Superior de Justicia y del Consejo de la Judicatura, ambos de la Ciudad de México.
Objetivo general:	Recopilar, revisar y validar la información requerida a las áreas de la Oficialía Mayor, referente a los puntos que serán revisados en la reunión con la persona titular de la Presidencia del Tribunal Superior de Justicia y del Consejo de la Judicatura, ambos de la Ciudad de México, para la toma de acuerdos correspondientes.
Políticas y normas de operación:	

1. La Subdirección de Control de Gestión requerirá de manera permanente a las áreas de la Oficialía Mayor, informen el avance que guarda la atención a los acuerdos y asuntos que les fueron turnados.

No.	Área.	Descripción de la actividad.	Documentos y/o sistemas de apoyo.
1	Oficina de la Presidencia del Tribunal Superior de Justicia de la Ciudad de México y Áreas Auxiliares	Remite vía correo institucional a la Subdirección de Control de Gestión, los puntos de acuerdo que serán revisados en la reunión con el o la Presidente, la o el Oficial Mayor y sus áreas integrantes.	
2	Subdirección de Control de Gestión	Recibe correo y remite por la misma vía a cada una de las áreas de la Oficialía Mayor, los puntos que deben responder.	
3 4	Áreas integrantes de la Oficialía Mayor	Recibe correo y da respuesta a los puntos contenidos en el formato recibido. Envía a la Subdirección de Control de Gestión el formato con la información vía correo institucional.	
5 6 7	Subdirección de Control de Gestión	Recibe correo, revisa y analiza la información enviada. **¿Requiere aclaración o corrección?** **Sí.** Continua en la actividad no. 6 **No.** Continua en la actividad no. 7 Remite vía correo institucional al área correspondiente para su aclaración o corrección. (Regresa a la actividad no.3) Procede a su presentación a la o el Oficial Mayor.	
8	Oficial Mayor	Valida información y regresa a la Subdirección de Control de Gestión.	
9	Subdirección de Control de Gestión	Recibe información y remite a la Presidencia vía correo institucional, el formato debidamente requisitado.	

No.	Área.	Descripción de la actividad.	Documentos y/o sistemas de apoyo.
10	Subdirección de Control de Gestión	Imprime (n) tantos de la información, para los participantes en la reunión con el o la Presidente.	
11		Asiste a la reunión y toma nota de las observaciones a cada uno de los puntos vistos.	
12		Envía anotaciones a las áreas integrantes de la Oficina del Oficial Mayor vía correo institucional, para que sean consideradas en el siguiente acuerdo.	

FIN DEL PROCEDIMIENTO

PJCDMX PODER JUDICIAL CIUDAD DE MÉXICO

MANUAL DE PROCEDIMIENTOS

PROCEDIMIENTOS

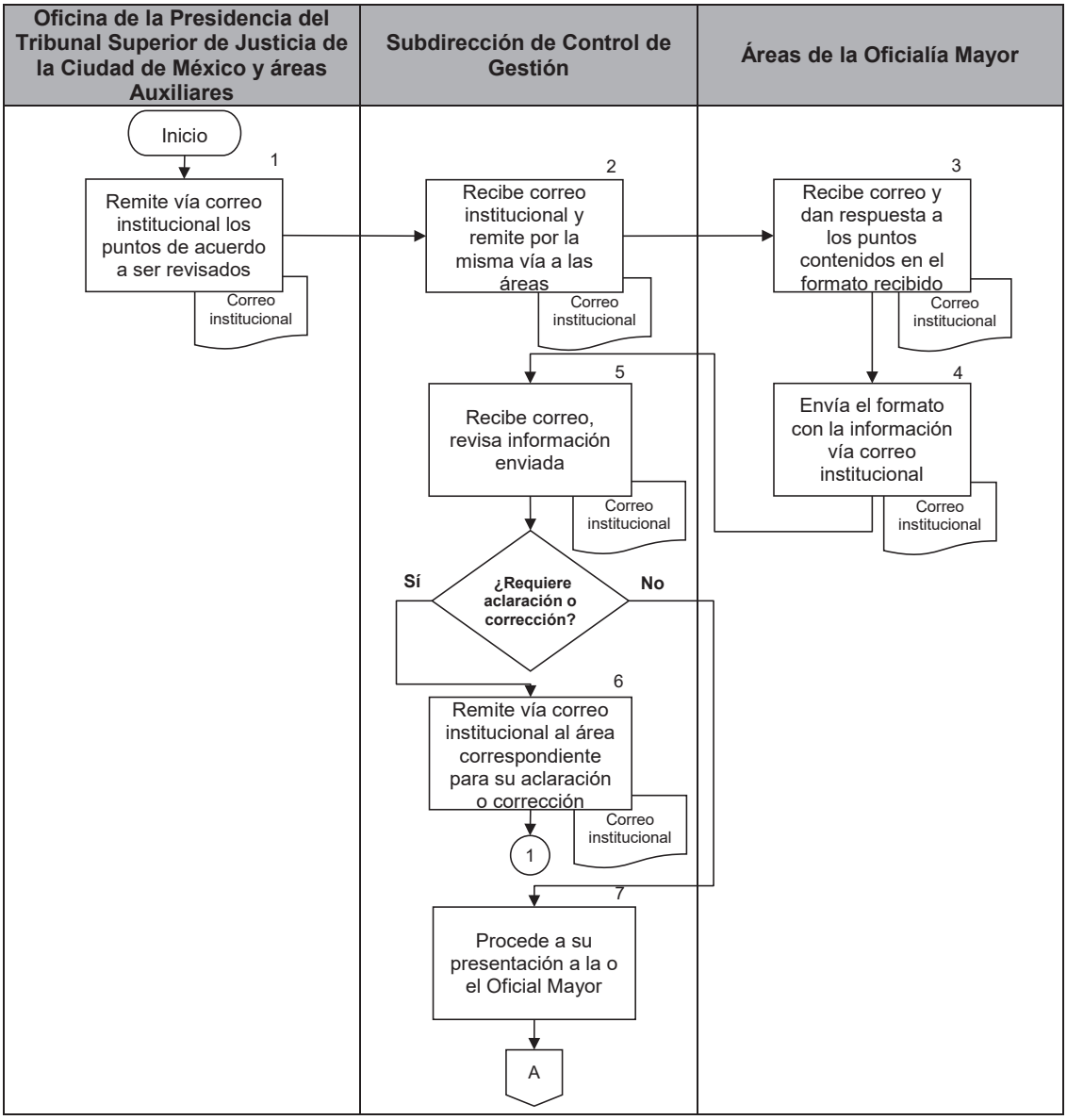

PJCDMX PODER JUDICIAL CIUDAD DE MÉXICO

MANUAL DE PROCEDIMIENTOS

PROCEDIMIENTOS

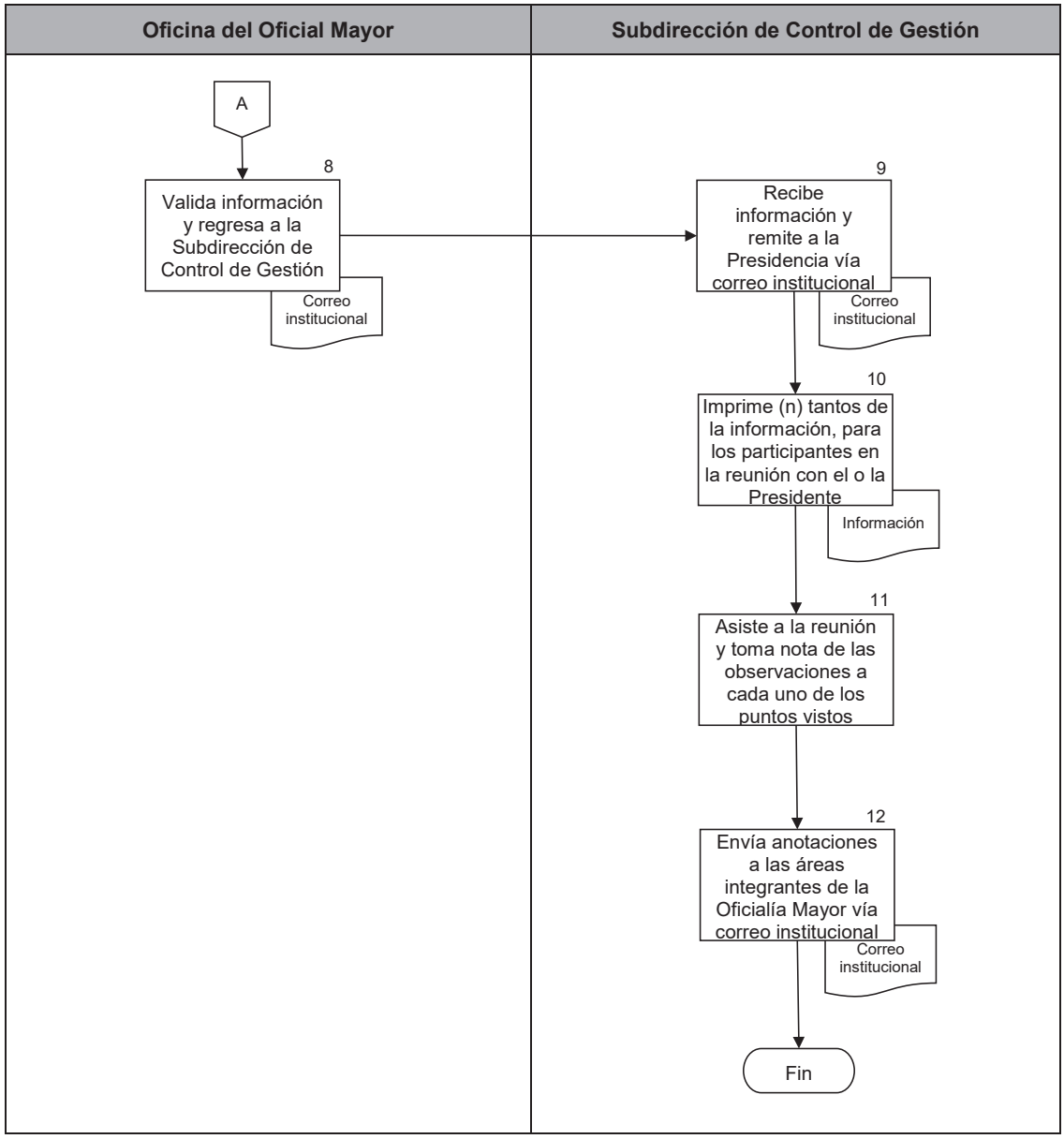

PJCDMX
PODER JUDICIAL
CIUDAD DE MÉXICO

MANUAL DE PROCEDIMIENTOS
VALIDACIÓN Y AUTORIZACIÓN

IV. VALIDACIÓN Y AUTORIZACIÓN.

PJCDMX
PODER JUDICIAL
CIUDAD DE MÉXICO

MANUAL DE PROCEDIMIENTOS

VALIDACIÓN

Ciudad de México, a 01 de junio de 2023.

Elaborado por:

Mtra. Karina Hernández Hernández

Directora de Atención y Seguimiento de Asuntos

Validado por:

Mtro. Daniel González Ramírez

Director Ejecutivo de Planeación

Vo. Bo.:

Dr. Sergio Fontes Granados

Oficial Mayor

MP / Oficina del Oficial Mayor / Junio 2023

PJCDMX
PODER JUDICIAL
CIUDAD DE MÉXICO

MANUAL DE PROCEDIMIENTOS

AUTORIZACIÓN

Autoriza:

El Consejo de la Judicatura de la Ciudad de México

Magdo. Rafael Guerra Álvarez

Presidente

Dr. Andrés Linares Carranza

Consejero

Lic. María Esperanza Hernández Valero

Consejera

Mtra. Susana Bátiz Zavala

Consejera

Dr. Ricardo Amezcua Galán

Consejero

Mtra. Emma Aurora Campos Burgos

Consejera

Dra. Irma Guadalupe García Mendoza

Consejera

MP / Oficina del Oficial Mayor / Junio 2023