SWITZ.
AUS.
HUNGARY
SLO.
CROATIA
SER.
BOS. & HER.
MONT.
KOS.
ALB.
MONACO
SAN MARINO
VATICAN CITY
FR.
Mont Blanc de Courmayeur
Milan
Turin
Verona
Trieste
Venice
Po
Genoa
Bologna
Ravenna
Florence
Livorno
Corsica (FR.)
ROME
Adriatic Sea
Bari
Naples
Taranto
Salerno
Sassari
Sardinia
Cagliari
Tyrrhenian Sea
Ionian Sea
Palermo
Messina
Reggio di Calabria
Mediterranean Sea
Sicily
Catania
Augusta
Melilli Oil Terminal
Pantelleria
ALG.
TUNISIA
MALTA
ISOLE PELAGIE
0 100 200 km
0 100 200 mi

PISTOIA
FLORENCE
VINCI
ARNO
EMPOLI

La maison
de Léonard
à Anchiano,
près de Vinci.

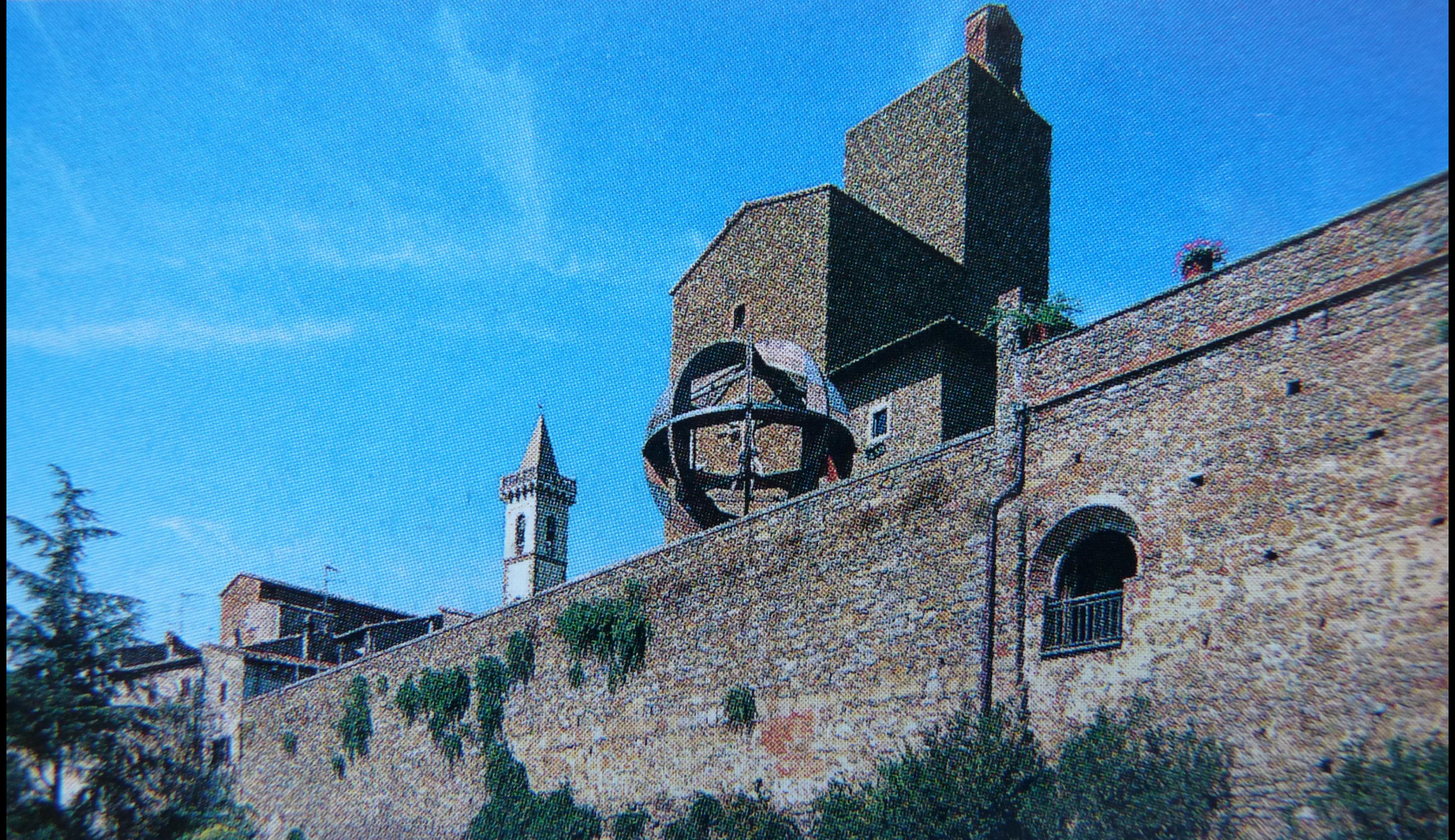

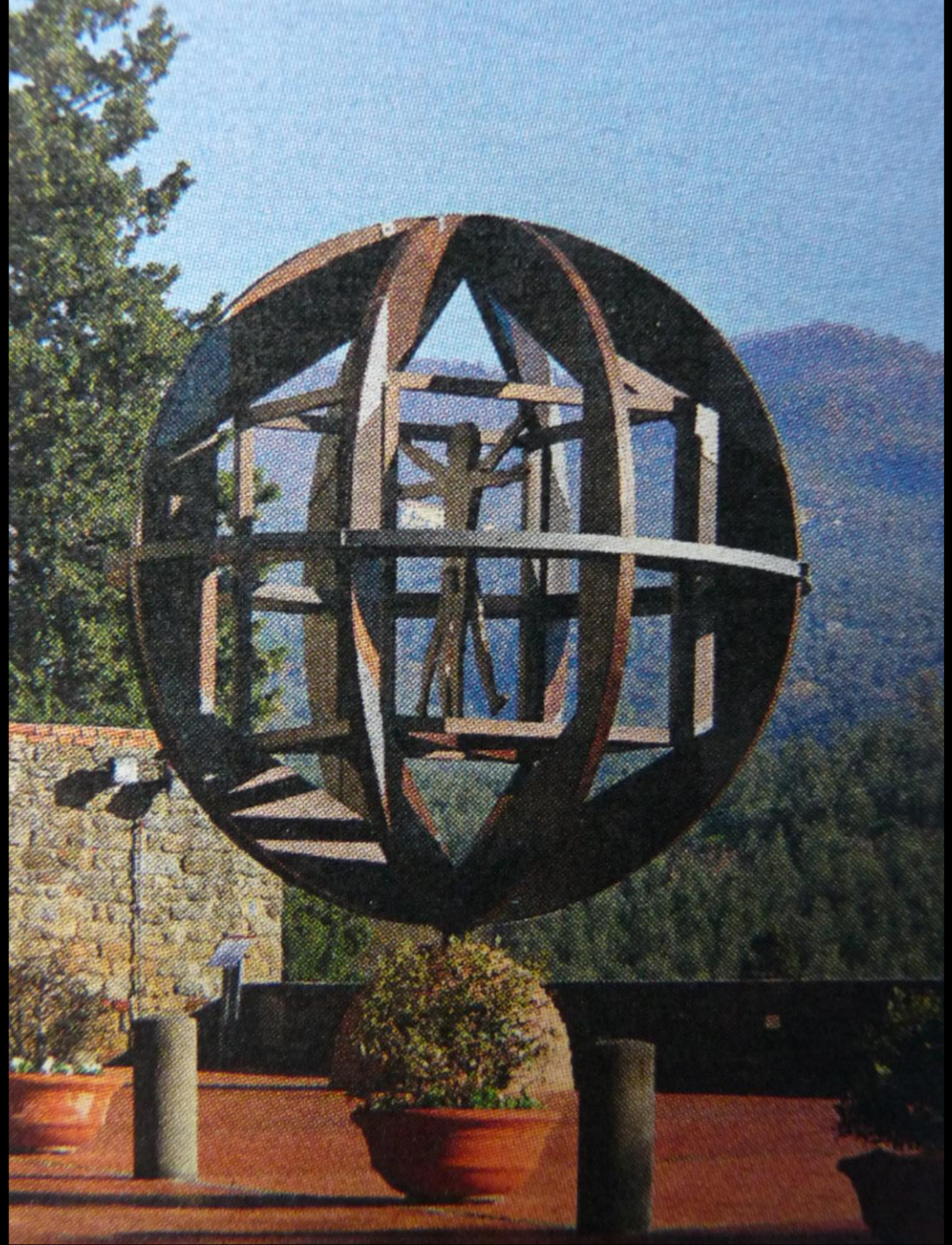

de Monte Oliveto
détail,
1887,
Florence, Museo
storico-topografico
« Firenze com'era »
(voir page précédente)

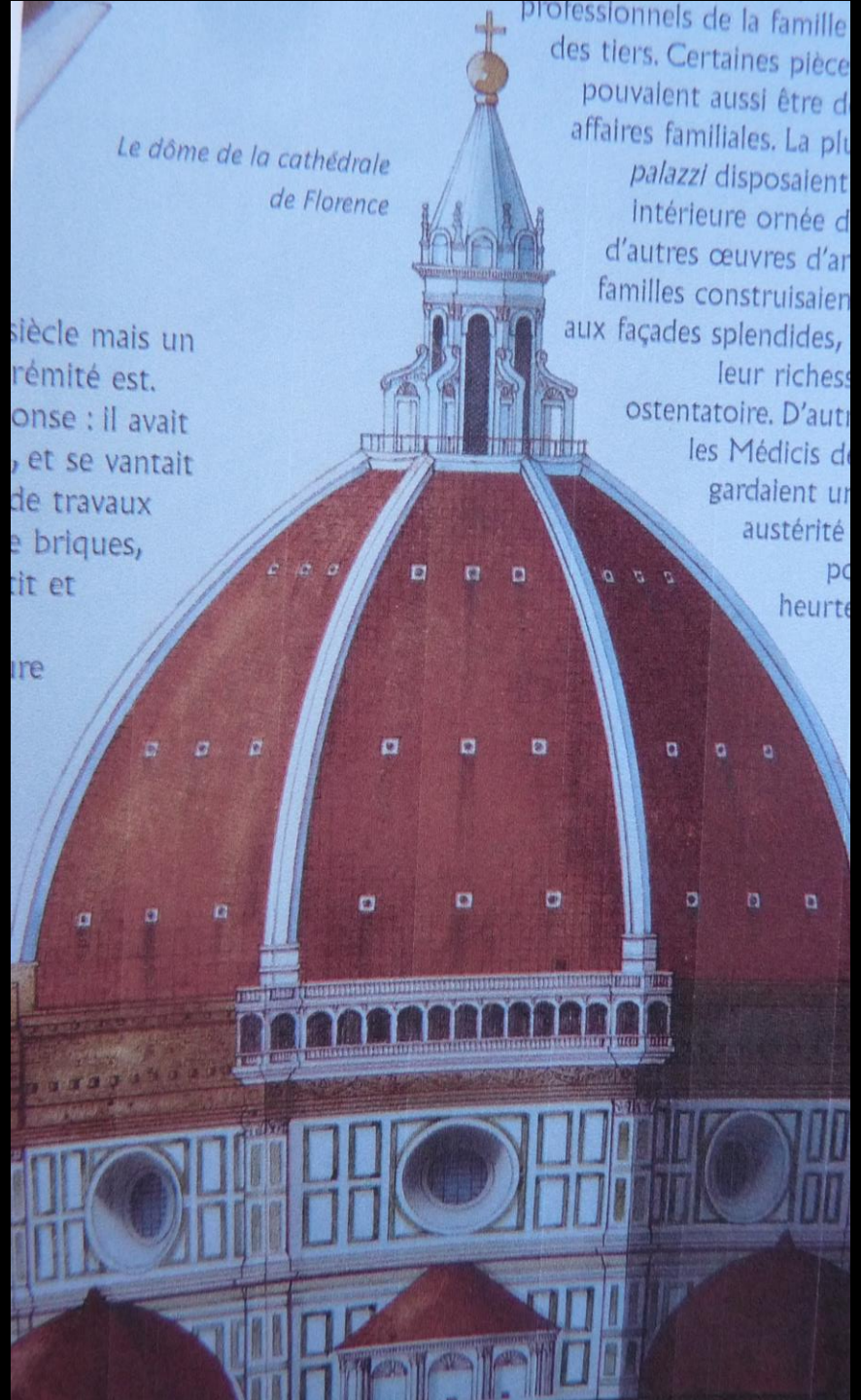

Le dôme de la cathédrale de Florence

siècle mais un
rémité est.
onse : il avait
, et se vantait
de travaux
e briques,
tit et

ure

professionnels de la famille
des tiers. Certaines pièce
pouvaient aussi être d
affaires familiales. La plu
palazzi disposaient
intérieure ornée d
d'autres œuvres d'ar
familles construisaien
aux façades splendides,
leur richess
ostentatoire. D'autr
les Médicis d
gardaient ur
austérité
po
heurte

Leonardo

191 Profil d'un guerrier en armure et casqué, vers 1472

Mine d'argent sur papier (préparation couleur crème), 285 x 207 mm
Londres, British Museum, Inv. 1895-9-15-474

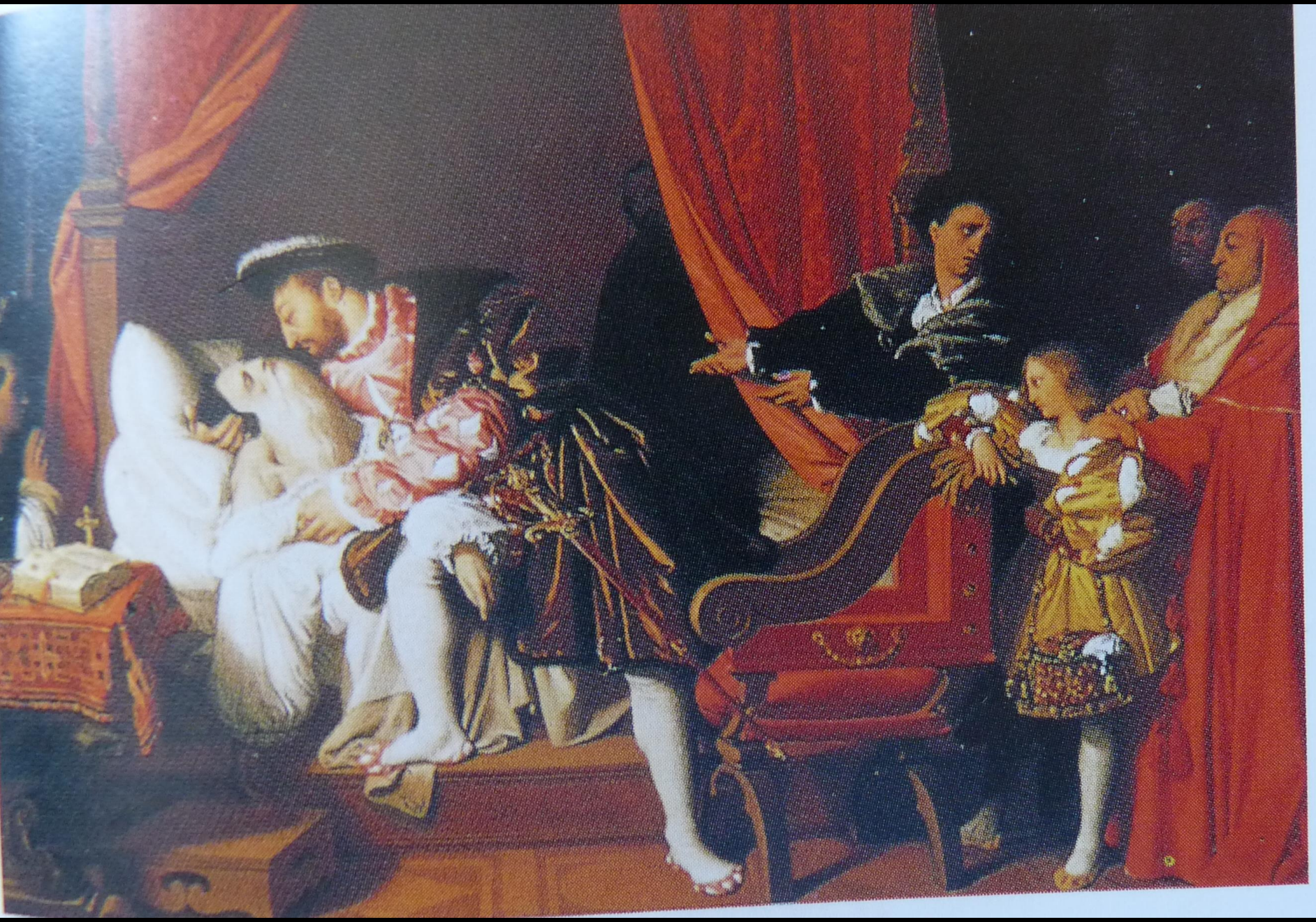

Photographie du château de Cloux (aujourd'hui manoir du Clos-Lucé), près d'Amboise, où Léonard passa ses dernières années.

Léonard de Vinci

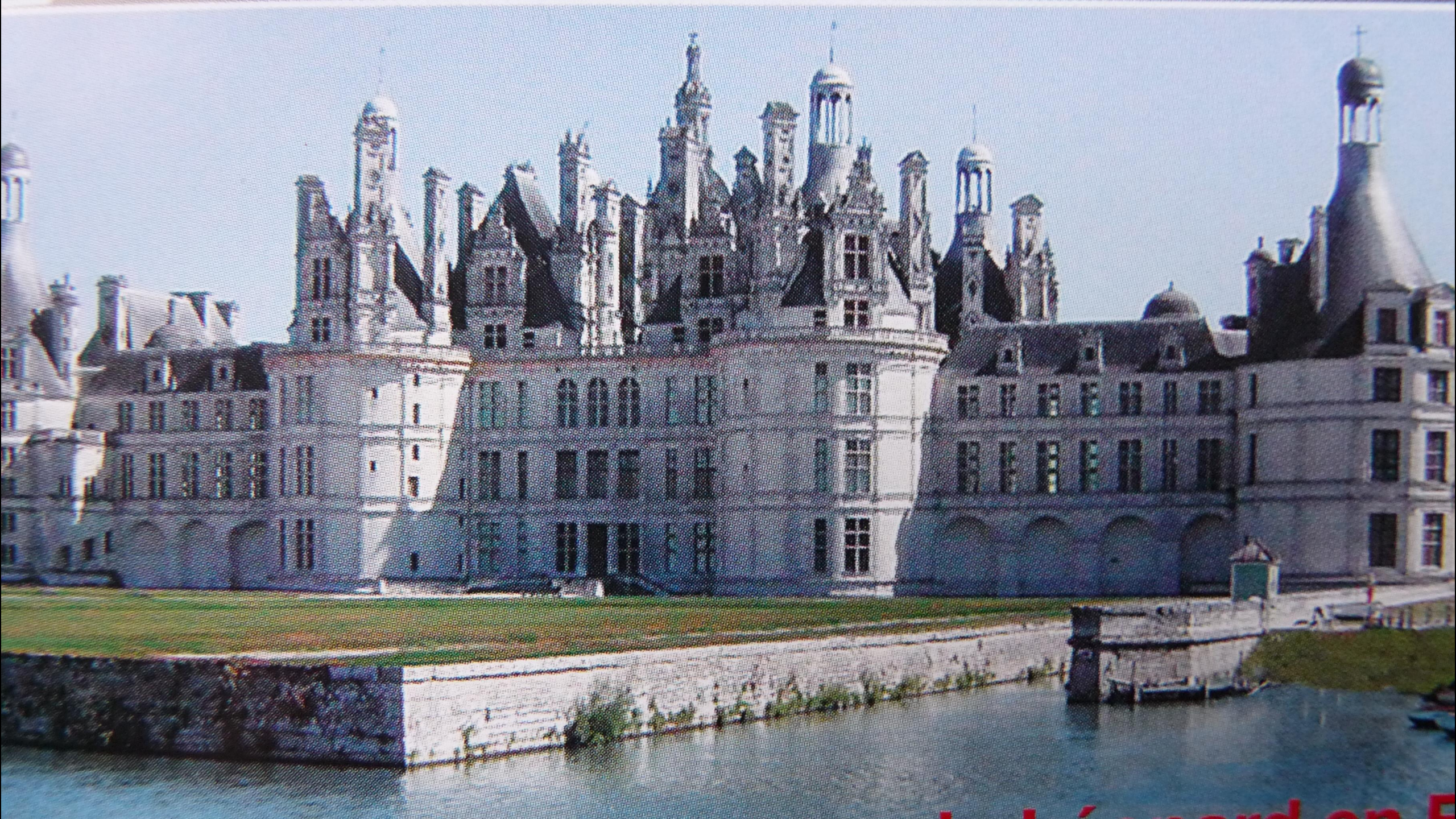

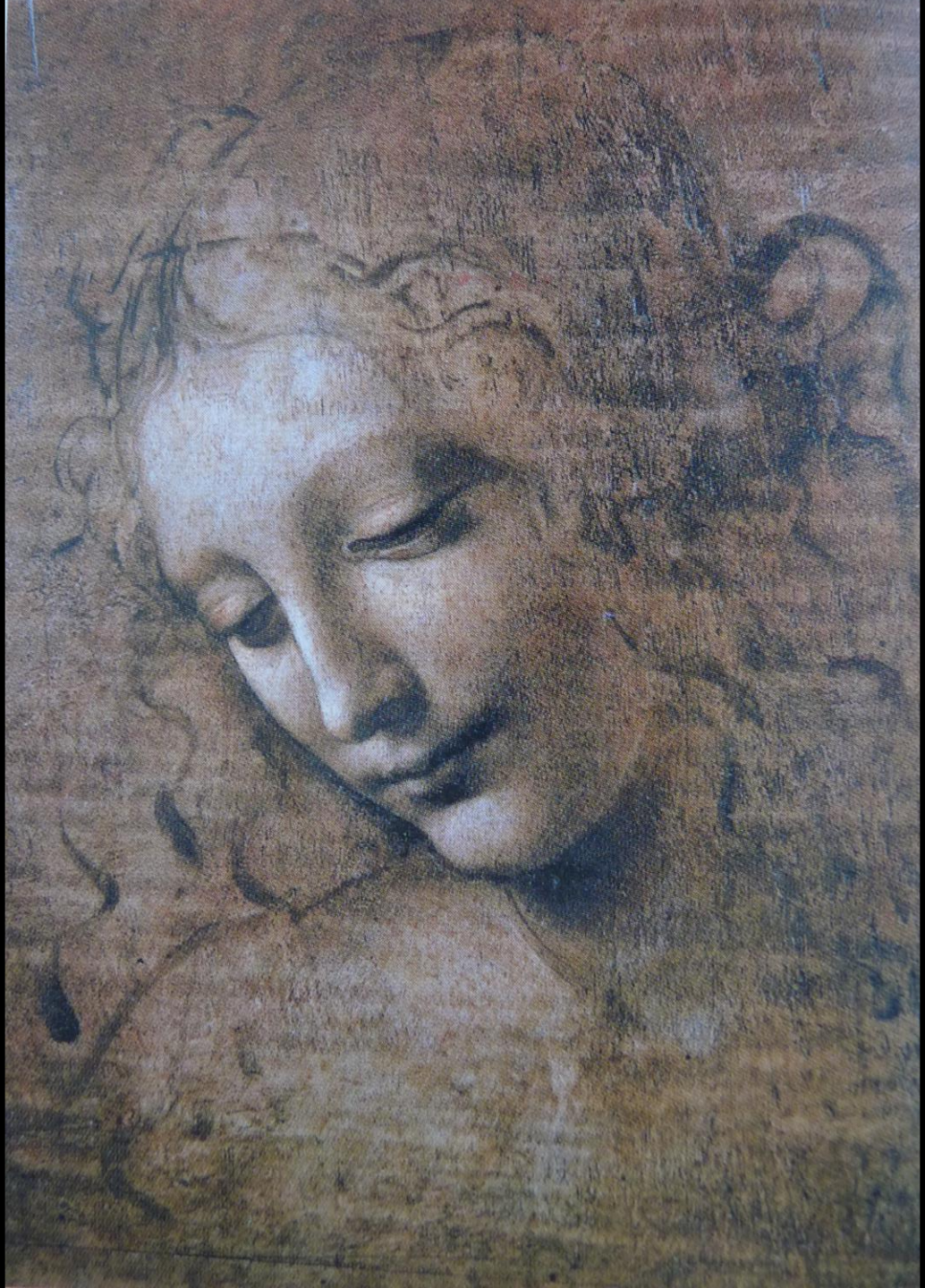
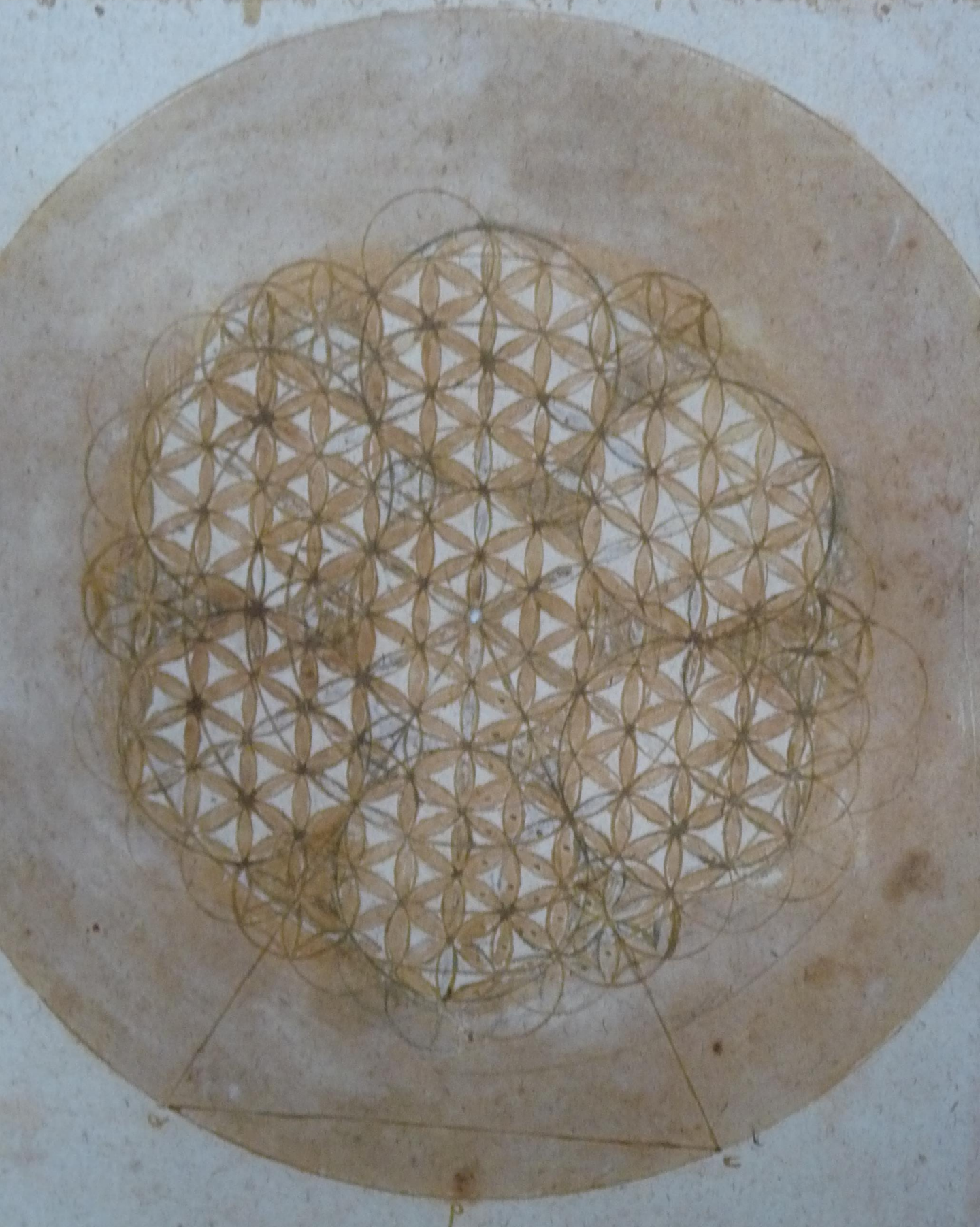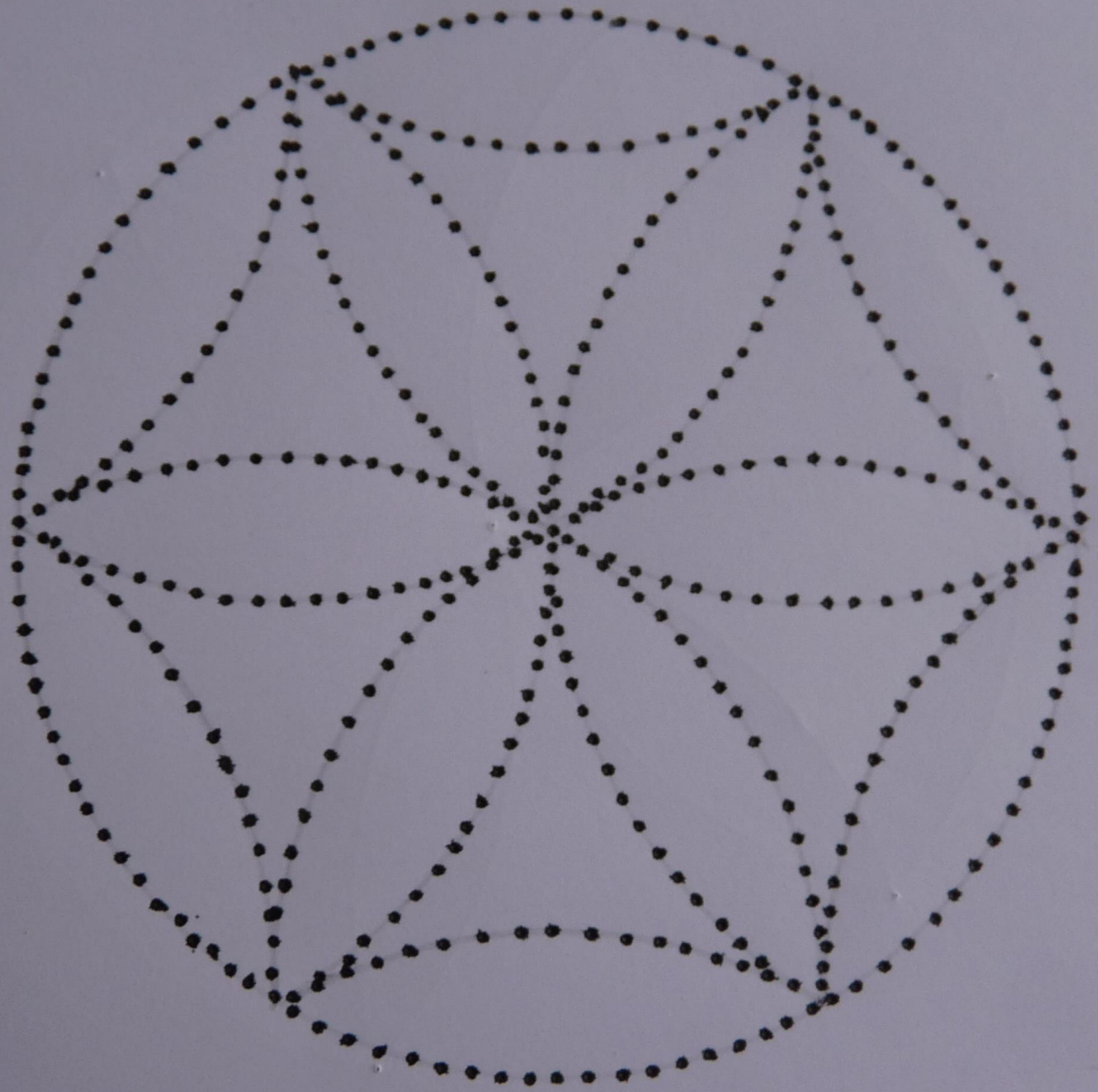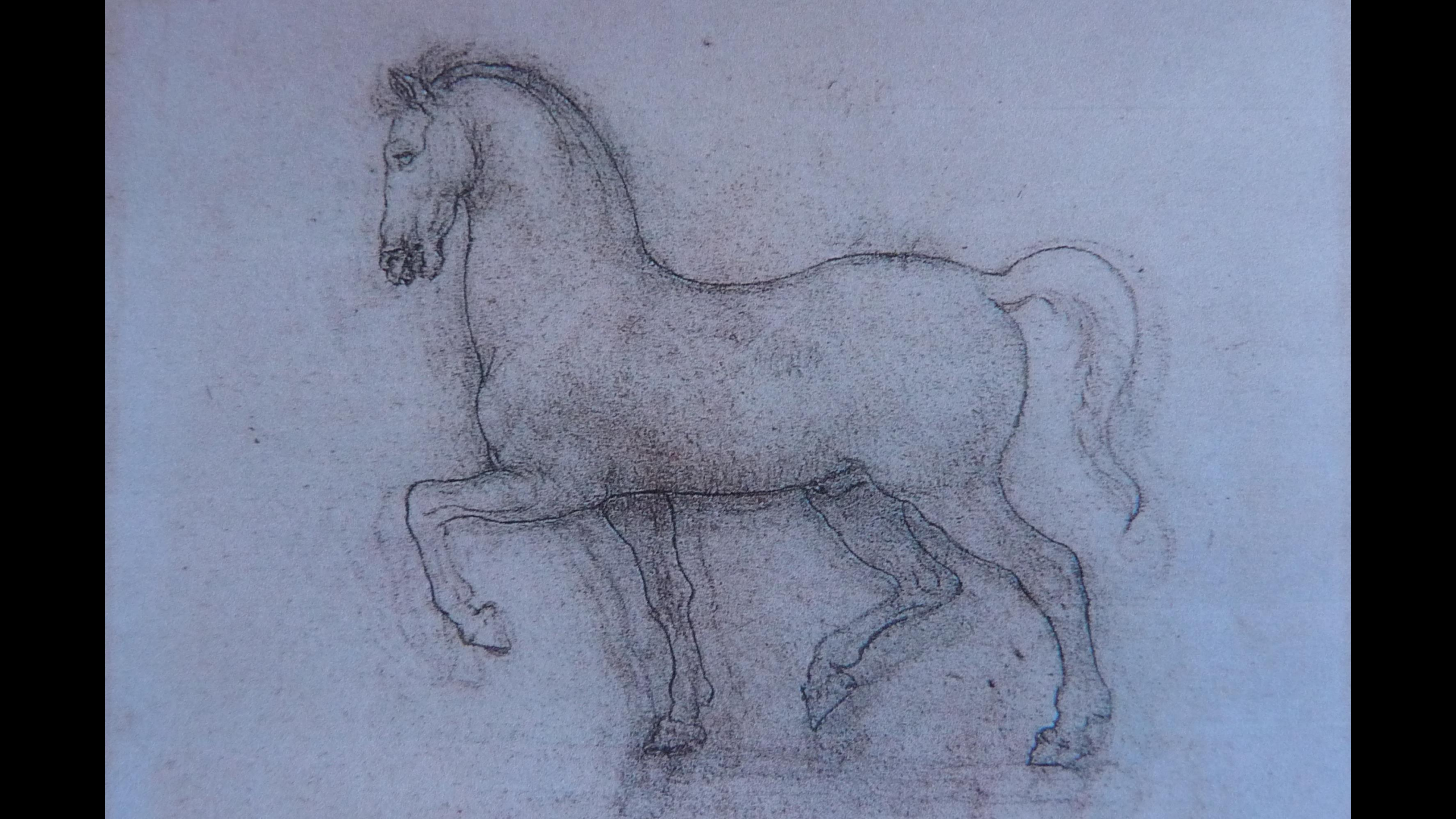
500
Museo Leon