WE-Meet 프로젝트 중간보고서

잠시, 정류장

참여 프로젝트 : 청풍, [잠시, 정류장]
팀명 : 단풍팀
팀원 : 전현승(팀장), 김민경(팀원), 이용찬(팀원), 정채연(팀원)

1.프로젝트 개요 청풍 & 강화 유니버스 소개

"강화의 전통과 일상을 콘텐츠로 엮어, 사람과 지역을 잇는 로컬 크리에이터"

- 진달래섬: 서쪽의 작은 섬, 강화도의 아름다움을 담은 상품과 컨텐츠를 제작
- 잠시섬: 아삭아삭순무민박, 유니버스 라운지
- 강화유니버스: 주민-여행자를 잇는 투어 및 청년 정착 커뮤니티 기획

1.프로젝트 개요 문제 정의

강화도 지역사회의 활성화를 위한 다양한 컨텐츠

청풍과 잠시섬 프로그램의 '크루'는 '강화 유니버스'를 통해 유/무형의 다양한 지역 컨텐츠를 개발하고 있다.

기존 서비스의 한계

이러한 활동들을 유기적으로 연결하여 표현하고 관리할 수 있는 매체가 부재한 상황이다.

필드리서치 결과

프로그램 참여가 '신청 → 참가 → 종료'로 마무리되며, 개인의 활동이 지역에 어떤 변화를 만들었는지 확인할 수 있는 데이터 기반 스토리가 없다.

1.프로젝트 개요 해결 방안

해결방안

보상에서 기여로

개인의 미션 수행을 '강화도가 강화되는 과정'으로 치환하여 **시각화.**

ex) 4/17일 하이파이브 20회 달성!(몇% 남았어요), 텃밭 80% 완성

파편화된 경험의 연결

점으로 존재하는 **개별 활동들**을 하나의 **다이어그램(노드 맵)**으로 연결하여,

강화도와 '나' 사이의 **지속적인 서사**를 구축.

"오늘도 강화도가 조금씩 더 강화됩니다."

일회성 방문객을 넘어, 강화의 변화를 함께 만드는 **'관계인구'**를 위한 대시보드로,

여행이 끝나도 현황을 파악하여 관계인구에 대한 **소속감**을 느끼게 함.

2. 프로젝트 수행 과정 Step 1.

청풍 세미나 → 지역 재생 및 관계인구의 개념을 학습하고, 강화도 '청풍'이 지향하는 공동체 가치 파악.

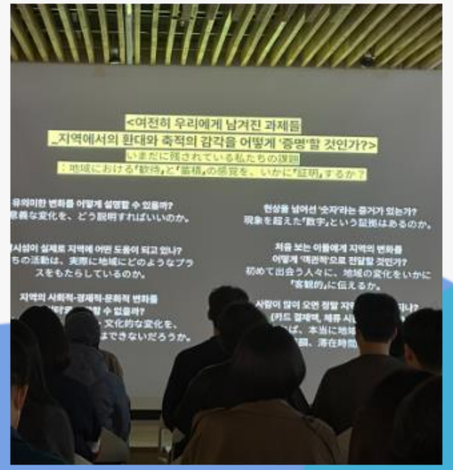

2. 프로젝트 수행 과정 Step 2.

필드트립
(잠시섬 방문-2박3일) → 실제 참가자 입장에서 미션 수행 및 프로그램에서 '개인화된 '신청 → 참가 → 종료'의 한계를 직접 경험.

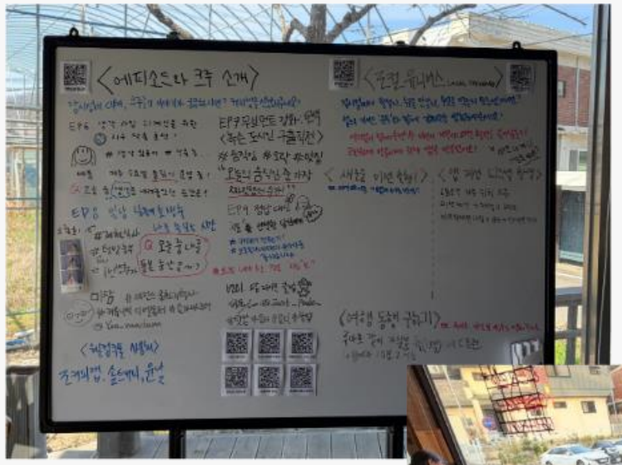

2. 프로젝트 수행 과정 Step 3.

청풍 미팅 → 현재까지 진행되고 있는 잠시섬 프로젝트의 시각화 니즈를 파악

3. 플로우차트 및 시각화 계획

메인 홈 (Interaction) - 예정

오늘의 주요 성과(예: 하이파이브 달성률)를 헤드라인으로 노출하여 공동체 의식 고취.

3. 플로우차트 및 시각화 계획 통합 다이어그램 (The Core) - 예정

1. 중앙 노드: '강화도' (참가자들의 활동량에 따라 내부 물결이 차오름).
2. 주변 노드: 텃밭 미션, 주변 가게 방문, 사이드 미션 등이 유기적으로 연결.
3. 연결의 의미: 미션 수행 시 노드 간 선이 굵어지며, 이는 단순 방문이 아닌 '관계의 깊이'가 심화됨을 시각적으로 증명.

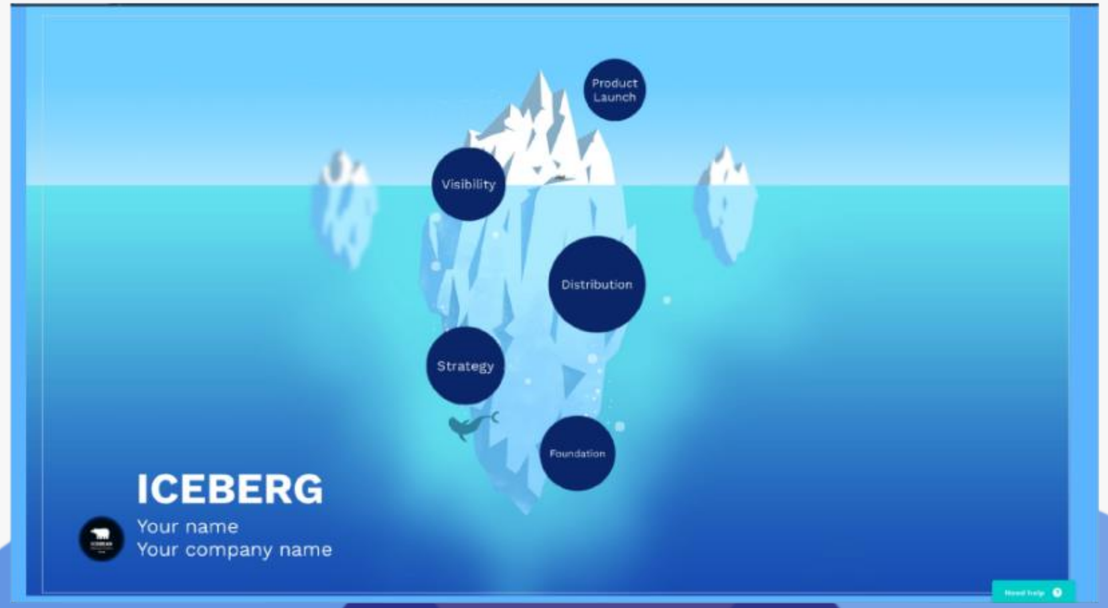

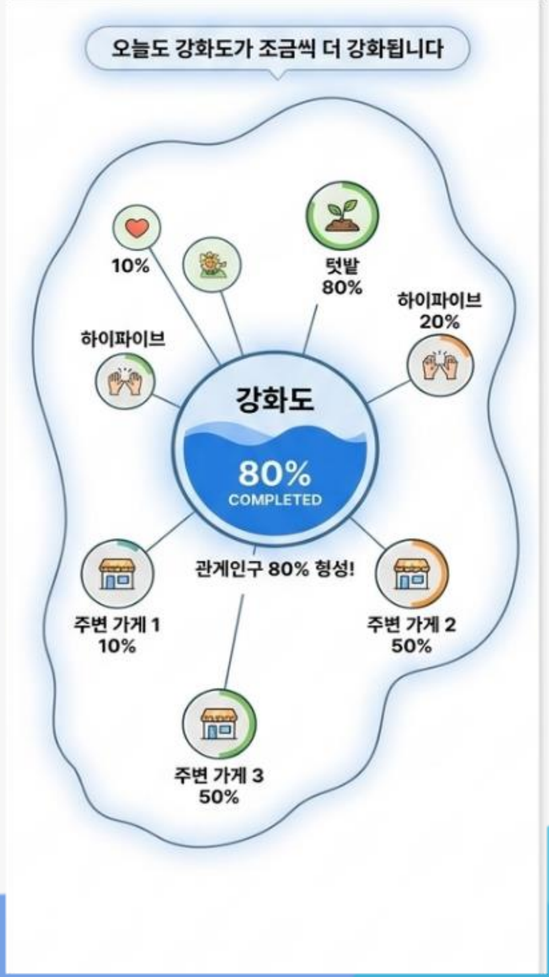

4. 예상 효과

관계인구 형성

여행이 끝난 뒤에도 대시보드를 통해 내가 기여한
'**강화도의 현황**'을 확인하며 지속적인 소속감 유지.

일회성 경험의 자산화

나의 활동이 지역의 스토리가 되는 경험을 통해,
단순 소비자가 아닌 '**지역의 기획자(크루)**'라는 페르소나 부여.

로컬 비즈니스 상생

주변 가게들과의 **연결망을 시각화**하여
자연스러운 방문 유도 및 지역 경제 활성화.

잠시섬 프로그램 홍보

사람들의 **참여 욕구**를 불러일으켜 자연스럽게
방문으로 이어질 수 있도록 홍보.

5. 참고자료

강화 유니버스	https://www.guniverse.net/program/all
협동조합 청풍	https://jindalrae.kr/
Prezi AI UI 참고	https://support.prezi.com/hc/ko/articles/360003498673-%EB%9D%BC%EC%9D%B4%EB%B8%8C-%ED%94%84%EB%A0%88%EC%A7%80%EB%A1%9C-%ED%94%84%EB%A0%88%EC%A0%A0%ED%85%8C%EC%9D%B4%EC%85%98%ED%95%98%EA%B8%B0

감사합니다