출 석 점 검 표

____교구. _____지역(조). _____목장. 이름:_____

일자	요일	확인	일자	요일	확인	일자	요일	확인
2월 23일	월		2일	월		9일	월	
24일	화		3일	화		10일	화	
25일	수		4일	수		11일	수	
26일	목		5일	목		12일	목	
27일	금		6일	금		13일	금	
28일	토		7일	토		14일	토	
3월 1일	주일		8일	주일		15일	주일	

● 안 내 ●

1. 예배당에 들어오실 때 전도사님들에게 확인(도장) 받으시기를 바랍니다.
2. 대리로 다른 분이 받아주는 것은 없습니다.
3. 개근하시면 소정의 기념품을 드리겠습니다.

제 79 차

21일특별새벽기도회

<주제 : 당신은 성령받았습니까? 악령받았습니까?>

1. 오 라 – 새벽에 교회로....
2. 맡겨라 – 1) 능력의 주님께
   2) 믿음으로
3. 받으라 – 1) 영적인 문제 해결을
   2) 육신의 문제 해결을

강 사 : 권 영 구 목사

일 시 : 2026년 2월 23일(월) - 3월 15일(주일)

장 소 : 오병이어교회 대성전, 새벽홀, 세미나실(2F)

____교구 _____목장 이름:_____

오병이어교회

인 사 말

오라! 우리의 기도로 역사의 새벽을 깨우자!

우리 삶의 새로운 도약과 아울러 우리의 영적인 삶도
소생하는 계절이 되길 바랍니다.

기도는 불의 세력을 정복하며
기도는 죽은 자를 살리며
기도는 없는 것을 있는 것으로 있는 것을 없는 것같이 불러내며
기도는 성난 사자의 입에 재갈을 물리며
기도는 폭풍우를 잠잠케 하며
기도는 마귀를 추방하며
기도는 사망의 결박을 풀고
기도는 질병을 치유하며
기도는 태양을 머물게 하며
기도는 하나님의 작정하신 뜻을 변경시키는 능력이며
기도는 하늘 창고의 문빗장을 여는 황금 열쇠입니다.

세상 줄을 끊어버리고 생명의 기도 줄을 붙잡으며
우리의 기도는 우리의 잠자는 영혼과
역사의 새벽을 깨우는 계절이 되길 바랍니다.
이번 새벽 작정 기도회를 통하여 하늘 문이 열리는
역사가 일어날 줄로 믿습니다.
전성도가 참석하여 기도의 능력을 체험하시기 바랍니다.

- 담임목사 권영구 -

광 고

1. 각 교구별, 목장별로 전원이 참석합시다.
2. 새벽 기도회에 전도하여 모시고 나옵시다.
   (새신자도 새벽기도부터 합시다)
3. 특별 새벽기도회 기간 동안 목장원들에게 새벽에 전화하여
   책임지고 **특새**에 **참석**시키시기를 바랍니다.
4. 자가용을 가지고 계신 분은 나오시면서 주위 분들과 자동차에
   빈자리가 없도록 함께 나오시기 바랍니다.
5. 교회 차량이 필요하신 분은 차량 부장이나 교역자에게 말씀해
   주시길 바립니다.
6. 매일 말씀을 적으시고 **마지막 날** 출석표를 뜯어 제출하십시오.
7. 출석표를 제출할 때 반드시 **이름을 기록**하십시오.
8. 새벽 기도 때 응답 받았거나 성령의 역사를 체험하신 분은
   간증문을 내시면 채택된 분에 한하여 소정의 선물을 드리겠습니다.
9. **주일 특새 출석**은 1부(5시), 2부(6시), 3부(주일1부 예배)만
   출석으로 인정됩니다. (주일은 4부 특새가 없습니다)

하나님이 그 성중에 거하시매 성이 요동치 아니할 것이라
새벽에 하나님이 도우시리로다.(시편 46:5)

말씀묵상

본 문 : 에베소서 6장 11절 (p.136)

3월 15일(주일)
[21일차]

제 목 : 마귀를 이기는 방법

<22장> 마귀를 이기는 방법

1. 기도를 많이 해야 한다.
2. 하나님 사랑,` 이웃 사랑의 계명을 지켜야 한다.
3. 성령 충만해야 한다.
4. 마귀를 대적해야 한다.
5. 하나님이 도와주셔야 한다.
6. 예수 그리스도의 이름으로 해야 한다.

새벽에 모시고 나온 분

번호	이름	번호	이름	번호	이름
1		5		9	
2		6		10	
3		7		11	
4		8		12	

● 안 내 ●

1. 본인이 적으십시오.
2. 21일째 되는 날은 출석표를 제출하셔야 합니다.

5대 생 활 수 칙

① 10분 전에 도착하여
기도와 찬양으로 무장하자

② 목표를 설정하여 기도하자

③ 열정적이며 간절히 기도하자

④ 성실히 꾸준히 참석하여
주님의 능력을 체험하자

⑤ 응답된 기도를 서로 간증하자

주 제 찬 송

충만

손경민

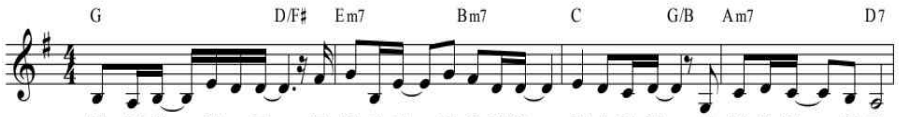

무 명이 ―어―도 ― 공 허하지 ―않은것은 ― 예수안에 ―난 만족함 ―이라
고 난중 ―에―도 ― 견 뎌낼수 ―있는것은 ― 주의계획 ―믿 기때문 ―이라
내몸이약 ―해―도 ― 낙 심하지 ―않는것은 ― 예수안에 ―난 완전함 ―이라

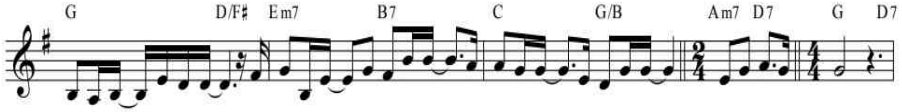

가난하 ―여―도 ― 부 족하지 ―않은것은 ―예 수안에 ―오직나는 ― 부요함이 라
실패하 ―여―도 ― 일 어설수 ―있는것은 ―예 수안에 ―오직나는 ― 승리함이 라
화려한 ―세―상 ― 부럽지 ―않은것은 ―난 예수로 ― 예수로 ― 충만함이 라

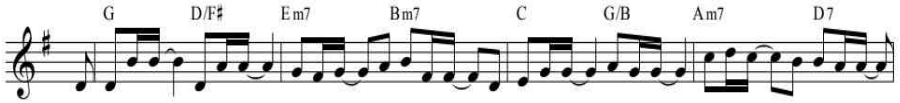

난 예수로 ―예수로 ― 예수로 ―충만하네 ―난 예수로 ―예수로 ― 예수로 ―충만하네
세 상모든 ―것들도 ― 부럽지 ―않네――
세 상모든 ―풍파도 ― 두렵지 ―않네――

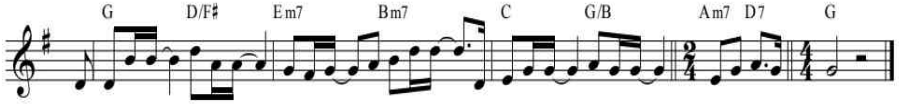

난 예수로 ―예수로 ― 예수로 ―충만하네 ―영 원한왕 ―내안에 ― 살아계시 네

말 씀 묵 상

본 문 : 데살로니가후서 2장 9-10절 (p.106)

3월 13일(금)
[19일차]

제 목 : 마귀를 알아야 이긴다 (3)

<21장> 마귀를 알아야 이긴다 (3)

6. 마귀의 능력

1) 모세 시대에 마귀의 종들도 이적을 행하였다.
2) 나일강 물이 피가 되게 하였다.
3) 애굽의 마술사도 개구리가 올라오게 하였다.
4) 악령도 큰 능력을 행한다.

<마귀가 주는 능력>
<마귀가 변질시킨 예배>
<능력자에게 경고>

본 문 : 요한일서 4장 1절 (p.114)

3월 14일(토)
[20일차]

제 목 : 마귀를 알아야 이긴다 (4)

<21장> 마귀를 알아야 이긴다 (4)

7. 마귀의 종이 행하는 일

1) 시험해 보라. 2) 예수님이 열매를 보고 구별하라고 하셨다.
3) 십계명을 지키지 않는다. 4) 하나님 사랑과 이웃 사랑하라는 계명도 안 지킨다.
5) 마음이 악하고 나쁘다. 6) 언어나 나쁘다.
7) 행동이 나쁘다. 8) 거룩하지 않다.
9) 경건하지 않다. 10) 은사와 능력을 예수님처럼 행하지 않고 이상하게 행한다.
11) 사치하고 허영을 많이 부린다. 12)자기를 대단한 종이라고 높인다.
13) 자신의 배만 위한다. 14) 불법을 행한다.
15) 사두개인, 바리새인, 서기관, 제사장처럼 신앙생활한다.
16) 돈을 많이 바치라고 강조한다. 17) 자기에게 기도받으면 다 된다고 거짓말을 한다.
18) 거짓말 잘하고 약속을 지키지 않는다. 19) 성품이 나쁘다.
20) 자신을 '하나님의 사자', '영의 아버지'라고 하며 높임 받으려 한다.
21) 성추행과 간음을 많이 한다. 22) 광명한 천사로 가장하여 속인다.
23) 마귀는 다른 종교도 구원이 있다고 말한다. 24) 그 외의 잘못된 것들.
25) 하나님께서 가라지를 심판하신다. 25) 그 죗값을 받는다.

8. 마귀의 종을 구별하는 방법

말 씀 묵 상

본 문 : 요한계시록 12장 9절 (p.94)

3월 11일(수)
[17일차]

제 목 : 마귀를 알아야 이긴다 (1)

<21장> 마귀를 알아야 이긴다 (1)

1. 사탄의 기원

1) 하나님의 피조물이다.
2) 천사로 지음받았다.
3) 하나님을 섬기는 종으로 지음받았다.
4) 사탄은 하늘나라에서 음악을 주관하는 천사장이었다고 한다.
5) 하나님 나라에서 쫓겨났다.

2. 사탄과 부하들

1) 사탄이라고 하는 마귀
2) 마혹의 영
3) 거짓의 영
4) 귀신
5) 악령
6) 용과 뱀

본 문 : 베드로후서 2장 4절 (p.99)

3월 12일(목)
[18일차]

제 목 : 마귀를 알아야 이긴다 (2)

<21장> 마귀를 알아야 이긴다 (2)

3. 지옥

1) 지옥은 마귀와 그 부하들을 가두려고 만드셨다. 2) 지옥은 꺼지지 않는 불이다.
3) 사람이 지옥에 가는 이유는 하나님의 말씀을 듣지 않고 마귀의 말을 듣기 때문이다.

4. 마귀의 활동 범위

1) 사탄은 간교하고 거짓말 잘하고 잘 속여 죄를 짓게 한다.
2) 사탄은 동물을 죽이고 사람도 죽이고 질병에 걸리게 하고 절망에 빠지게 하였다.
3) 사람의 몸속에 들어간다. 4) 질병을 준다. 5) 정신 이상이 생기게 한다.
6) 몸에 들어왔다가 나가기도 한다. 7) 점을 치기도 한다.
8) 악귀 들려있게 한다. 9) 사람을 미혹한다. 10) 사람이 죄를 짓게 한다.
11) 하나님의 종 몸속에도 들어간다. 12) 예수님도 끝까지 쫓아다니며 괴롭혔다.
13) 사람의 마음에서 하나님의 말씀을 빼앗는다.
14) 권력과 재물과 힘을 하나님보다 더 믿게 한다. 15) 배신하게 한다.
16) 교회를 사탄의 회로 만들어 버린다. 17) 사람을 교만하게 한다.
18) 겉으로는 착한 척을 한다.

5. 마귀를 조심하라.

1) 미혹을 조심하라. 2) 자만하면 속는다. 3) 마음에 악한 생각은 빨리 물리쳐야 한다.

기도의 사슬 묶기

● 공동기도 제목

1) 교회 주차장 부지를 주옵소서.
2) 우리 교회 1,2,3,4부 대성전이 가득 채워지게 하옵소서.
3) 우리 교회 실버타운과 목회자 숙소를 주시옵소서.
4) 모든 성도가 성령 받고 능력 받게 하옵소서.
5) 오병이어교회 온 성도에게 영적, 물질적, 건강의 복을 주옵소서.
6) 교구, 지역, 목장에 기사와 이적이 많고 병 고침과 악령 추방.
7) 전 성도가 전도에 목숨 걸고 앞장서서 하게 하옵소서.
8) 매일 마귀를 이기고 승리하여 복 받는 성도 되게 하소서.
9) 담임목사와 사모와 가족에게 성령 충만과 능력을 주옵소서.
10) 부교역자들과 가족이 영육 간에 강건하게 하소서
11) 오병이어교회 목자들이 새벽기도하고 능력 받고, 부흥시키고, 복 받게 하옵소서.
12) 금년 2,000명 전도가 나를 통하여 이루어지게 하옵소서.
13) 재림 때 가족이 들림받게 하옵소서.
14) 자기를 부인하고 십자가(사명) 지고, 예수님 따르게 하옵소서.
15) 낮아져서 **주· 섬· 대· 사**(주라, 섬기라, 대접하라, 사랑하라)하게 하옵소서.

● 개인기도 제목

1) _____

2) _____

3) _____

4) _____

5) _____

예 배 순 서

소 하:	1부:5:00	대성전(3F)	광 명:	1부:5:00	본 당
	2부:6:00	새벽홀(B1)	철 산:	2부:6:00	본 당
	3부:7:00	세미나실(2F)	영 흥:	3부:7:00	본 당
	4부:10:00	새벽홀(B1)		4부:10:00	본 당

찬 송	.....	다 같 이
묵 상	.....	사 회 자
찬 송	.....	다 함 께
기 도	.....	담 당 자
말씀봉독	.....	사 회 자
말 씀	.....	1부: 권영구 목사 설 교
		2부: 정상일 목사 설 교
		3부: 백평기 목사 설 교
		4부: 이예준 목사 설 교
주제찬송	..... 충만	다 같 이
기 도	.....	공동기도·중보기도·개인기도

< 알 림 > **개근하시면 소정의 기념품을 드리겠습니다.**

1. 순서 맡은 분은 절대로 빠지면 안 되며, 기도로 미리 준비하십시오.
2. 사회 맡은 분은 10분 전에 오셔서 찬송 2곡을 인도하신 후 정시에 시작하십시오.
3. 기도 맡은 분은 3분 이내로 기도하십시오.
4. 누구를 막론하고 개근하지 못하면 다시는 순서에 넣지 않습니다

말 씀 묵 상

본 문 : 마태복음 10장 8절 (p.86)

3월 9일(월) [15일차]

제 목 : 귀신 쫓는 일에 관한 조언

<19장> 귀신 쫓는 일에 관한 조언

1. 성령 받지 않아도 귀신을 쫓는다.
2. 70명의 전도대원(평신도)도 귀신을 쫓아내고 병자 치료기도를 하였다.
3. 아무것도 받지 말라고 하셨다.
4. 예수님의 명령을 믿고 순종하면 기적이 일어난다.
5. 귀신을 드러나게 할 때도 성령의 역사로 해야 한다.

<귀신이 드러나는 경우>

<넘어지는 것>

본 문 : 고린도전서 2장 4-5절 (p.92)

3월 10일(화) [16일차]

제 목 : 성령의 은사 사용의 장점과 단점

<20장> 성령의 은사 사용의 장점과 단점

1. 성령의 능력을 받고 지혜롭게 사용해야 유익이 된다.

1) 자신의 영성이 깊어지고 능력이 크게 성장한다.
2) 교회가 부흥한다.
3) 바울처럼 지혜롭게 사용해야 한다.
4) 하나님께 영광이 된다.
5) 자신에게 큰 힘이 된다.
6) 하나님께 인정받고 상과 복을 받는다.

2. 성령의 능력을 잘못 사용하면 망한다.

1) 교회가 부흥하지 않는다.
2) 이단 소리를 듣는다.
3) 자신에게 유익이 되지 않는다.
4) 하나님의 영광을 가린다.
5) 마귀에게 이용당한다.
6) 하나님의 심판을 받는다.

말 씀 묵 상

본 문 : 히브리서 6장 4-6절 (p.76)

3월 7일(토)
[13일차]

제 목 : 성령 하나님이 떠나는 사람

<15장> 성령 하나님이 떠나는 사람

1. 성령으로 시작하여 육체로 마치는 사람.
2. 믿음에서 떠나 귀신의 가르침을 따르는 사람.
3. 성령 비침을 받고 타락한 자.
4. 성령 하나님의 말씀에 불순종하는 사람.
5. 생명책에서 지움을 받는 자.
6. 성령을 저버리는 자.
7. 하나님의 뜻대로 행하지 않고 자기 뜻대로 하는 자.
8. 능력은 행하나 불법을 행하는 종.

<16장> 성령집회 특징

본 문 : 마태복음 7장 21-23절 (p.82)

3월 8일(주일)
[14일차]

제 목 : 성령집회 주의사항

<17장> 성령집회 주의사항

<18장> 성령을 받지 않으면 일어나는 일

예배 순서자 명단

◈ 누구를 막론하고 개근하지 않는 사람은 다음 회기 명단에서 빠집니다 ◈

시 간		1부: 5시 / 대성전		2부: 6시 / 새벽홀	
날짜	요일	사회	기도	사회	기도
2월 23일	월	이효섭	김해숙	김현래	박영선
24일	화	김만호	정후남	정충상	김지영b
25일	수	유창수	조성순	허 욱	오해진
26일	목	신근식	왕계연	오형근	양애란
27일	금	정진수	이미자	박영일	손영희
28일	토	이희준	최종화	김동현c	진선미
3월 1일	주일	장성주	이현숙	김희철	정진숙
2일	월	김남오	조근이	한정완	구본형
3일	화	김진태	정은숙	김남균	손정화
4일	수	이창교	문경선	임우현	이다연C
5일	목	오병현	정천순	주 성	김미경D
. 6일	금	박태선	김경옥	석몽익	정상순
7일	토	박승규	강은혜	김효환	권나영
8일	주일	채성문	여숙경	최윤석	채경미
9일	월	신동석	조순미	홍슬기	이정규b
10일	화	김동현	채 경	박종보	이은실
11일	수	하종수	문기순	박진용	고난임
12일	목	전창건	심재임	박상권	김고운
13일	금	유상현	정상금	이명호	김명숙c
14일	토	김헌섭	조진희	윤영석	김상숙
15일	주일	민영기	박수경	강연경	김성례

말씀묵상

본 문 : 요한복음 14장 26절 (p.16)

2월 23일(월)
[1일차]

제 목 : 성령 하나님은 어떤 분이신가?

<1장> 성령 하나님은 어떤 분이신가?

1. 하나님은 한 분이시고, 성령은 하나님의 삼위 중 하나이시다.
2. 성령 하나님을 보혜사라고 말씀하신다.

<2장> 보혜사와 성령의 뜻

본 문 : 요한복음 14장 16-17절 (p.20)

2월 24일(화)
[2일차]

제 목 : 성령에 관하여 말씀하셨다.

<3장> 예수 그리스도께서 성령에 관하여 말씀하셨다.

<4장> 성령님의 여러 가지 명칭

1. 하나님의 거룩한 영이시다. **<하나님의 영은 거룩한 영이시다>**
2. 예수 그리스도의 영이시다.
3. 구약에서는 하나님의 영, 하나님의 신으로 표현하였다.
4. 진리의 영이시다.

말씀묵상

본 문 : 마태복음 3장 11절 (p.62)

3월 5일(목)
[11일차]

제 목 : 성령의 용어 해석

<11장> 성령의 용어 해석

1. 성령 받으라.
2. 성령 세례.
3. 성령 충만.
4. 성령의 은사.
5. 성령의 열매.
6. 성령의 능력.
7. 성령 모독죄(하나님 모독죄)

<심판받는 사람들의 몸에 하나님을 모독하는 이름이 가득했다.>

8. 성령 소멸.
9. 성령을 근심케 말라.
10. 성령의 기름 부음.
11. 성령이 떠남.

<니골라 이야기> <사울왕 이야기>

본 문 : 창세기 41장 38절 (p.70)

3월 6일(금)
[12일차]

제 목 : 믿음의 사람은 모두 성령 충만하였다

<13장> 믿음의 사람은 모두 성령 충만하였다

1. 구약 성경에 성령 충만한 사람.
2. 신약 성경에 성령 충만한 사람.
3. 제자들이 성령 충만하여 능력이 나타나 증거가 되었다.

<14장> 성령이 없는 사람과 성령 받지 못한 사람

1. 불신자와 이방인들이다.
2. 교회를 다녀도 성령을 받지 못한 사람이 있다.

말씀묵상

본 문 : 창세기 1장 1-2절 (p.24)

2월 25일(수)
[3일차]

제 목 : 성령 하나님은 언제부터 계셨는가?

<5장> 성령 하나님은 언제부터 계셨는가?

1. 영원 전부터 계셨다.
2. 구약시대에도 계셨다.
3. 예수님이 사역하실 때도 계셨다.
4. 예수님 승천 후 초대교회에도 계셨다.
5. 현재도 계신다.
6. 영원히 계신다.

본 문 : 베드로전서 1장 2절 (p.26)

2월 26일(목)
[4일차]

제 목 : 성령이 하시는 일 (1)

<6장> 성령이 하시는 일 (1)

1. 창조 사역을 하셨다.
2. 성령은 사람을 거룩하게 하신다.
3. 성령 세례를 주신다.
4. 구원 사역을 하신다.
5. 성령의 역사로 죄 씻음과 거룩함과 의롭다 하심을 받는다.
6. 하나님은 구원받은 증거로 성령을 주셨다.
7. 하늘의 집에 들어가는 보증으로 성령을 주셨다.
8. 성령의 생명의 법이 사람을 살린다.
9. 성령받은 사람이 예수님을 구원자라고 믿게 된다.
10. 진리를 깨닫게 하시고 진리 가운데로 인도하신다.
11. 성령으로 살면 율법 아래 있지 않다.
12. 우리들의 신앙을 가르치신다.
13. 죄에 대하여 알게 하시고 책망도 하신다.
14. 마음의 천국과 의와 평강과 희락을 주신다.
15. 기쁨과 평강과 소망을 주신다.
16. 간구하는 자에게 성령을 풍성하게 부어주신다.
17. 우리의 연약함을 아시고 돕기도 하시고 간구하신다.
18. 평안도 주신다.
19. 열매를 맺게 하고 성품도 변화되게 하신다.
20. 여러 가지 은사, 능력 주신다.

말씀묵상

본 문 : 디모데전서 1장 15절 (p.52)

3월 3일(화)
[9일차]

제 목 : 성령 받은 증거

<10장> 성령 받은 증거

1. 자신이 뼛속까지 죄인인 것이 느껴진다.
2. 참된 회개를 한다.
3. 성령 받으면 예수님이 그리스도(구원자)라고 믿어진다.
4. 성경 말씀과 하나님이 믿어진다.

<마리아처럼 하나님 마씀이 믿어진다.>

5. 하나님 말씀대로 살려고 힘쓴다.
6. 자신을 성찰하고 매일 회개 기도한다.
7. 하나님을 잘 믿고 충성과 헌신하려고 노력한다.
8. 성령 받은 사람의 마음.

본 문 : 베드로전서 1장 12절 (p.58)

3월 4일(수)
[10일차]

제 목 : 성령 받은 사람이 할 일

<11장> 성령 받은 사람이 할 일

1. 성령 받은 사람은 자기 생각대로 안되고, 성령이 주시는 생각(성경말씀)으로 살아야 한다.
2. 자기 생각대로 기도하는 것이 아니라 성령이 주시는 생각으로 기도해야 한다.
3. 복음을 전하는 자가 되어야 한다.
4. 성령 받은 사람은 살아계신 하나님의 증인이 되어야 한다.
5. 성령 받은 사람은 성령 충만을 매일 기도해야 한다.
6. 성령 하나님을 근심케 하지 말아야 한다.
7. 성령의 능력으로 표적과 기사고 복음을 전해야 한다.

말 씀 묵 상

본 문 : 마태복음 12장 28절 (p.31)

2월 27일(금)
[5일차]

제 목 : 성령이 하시는 일 (2)

<6장> 성령이 하시는 일 (2)

21. 성령을 힘입어 귀신을 쫓아낸다.
22. 불임도 잉태시키신다.
23. 사람을 어떤 일로 이끌기도 하신다.
24. 마음속에서 할 말을 알려 주신다.
25. 다른 언어(방언)로 말하게 하신다.
26. 성령의 기름 부음을 주신다.
27. 하나님의 깊은 것까지 통달하신다.
28. 성령의 감화를 주신다.
29. 성령이 주시는 마음으로 살면 육체의 욕심을 이루지 않는다.
30. 성령과 육체의 생각은 서로 대적한다.
31. 성령의 생각을 따르면 생명을 얻게 된다.
32. 속사람(영)을 강건하게 한다.
33. 마귀를 이기는 성령의 검을 주신다.
34. 영을 분별하여 악령의 정체를 알게 하신다.
35. 하나님의 말씀을 바르게 깨닫게 하여 바르게 살게 하신다.
36. 특별한 은사

본 문 : 누가복음 11장 13절 (p.40)

2월 28일(토)
[6일차]

제 목 : 성령을 받아야 하는 이유와 중요성

<7장> 성령을 받아야 하는 이유와 중요성

1. 예수님이 받으라고 하셨다.
2. 베드로가 받으라고 하였다.
3. 사도 바울이 받으라고 하였다.
4. 성령이 임하면 자신의 모든 것이 달라진다.

<마음과 생각과 지식이 달라진다>

<옛사람을 버리고 새사람이 된다>

5. 성령 받아야 구원받는다.
6. 성령 받은 사람은 하나님 안에 거하고 하나님이 자기 안에 거하신다.

말 씀 묵 상

본 문 : 고린도전서 3장 16절 (p.44)

3월 1일(주일)
[7일차]

제 목 : 성령이 임하는 곳

<8장> 성령이 임하는 곳

1. 사람의 마음 안에 계신다.
2. 사람의 속에 계신다.

<우리 몸이 성령의 전이다.>

3. 두세 사람이 예수님의 이름으로 모이면 계신다.
4. 예배와 기도하는 곳에 임하신다.

<기도하는 마가의 다락방>

<예배와 기도하는 고넬료 가정>

5. 구원받은 사람에게는 언제나 함께 하신다.
6. 성령은 속사람(영)에 거하신다.

본 문 : 마태복음 3장 16절 (p.31)

3월 2일(월)
[8일차]

제 목 : 성령 임재의 모습

<9장> 성령 임재의 모습

1. 비둘기같이 임했다.
2. 성령 충만한 사람이 안수할 때 임한다.
3. 불과 바람같이 임한다.
4. 마음에 평안으로 임한다.
5. 소망으로 임한다.
6. 하나님이 100% 믿어짐으로 임한다.
7. 마음에 시원함으로 임한다.
8. 여러 가지 은사로 임한다.
9. 능력으로 임한다.
10. 치유로 임한다.