Mapa bivariado — PBF per capita × IDH-M (2025)

Cor combina dois eixos: tratamento (PBF/hab) e desenvolvimento humano (IDH-M). Roxo escuro = ALTO tratamento + ALTO IDH-M (desalinhamento).

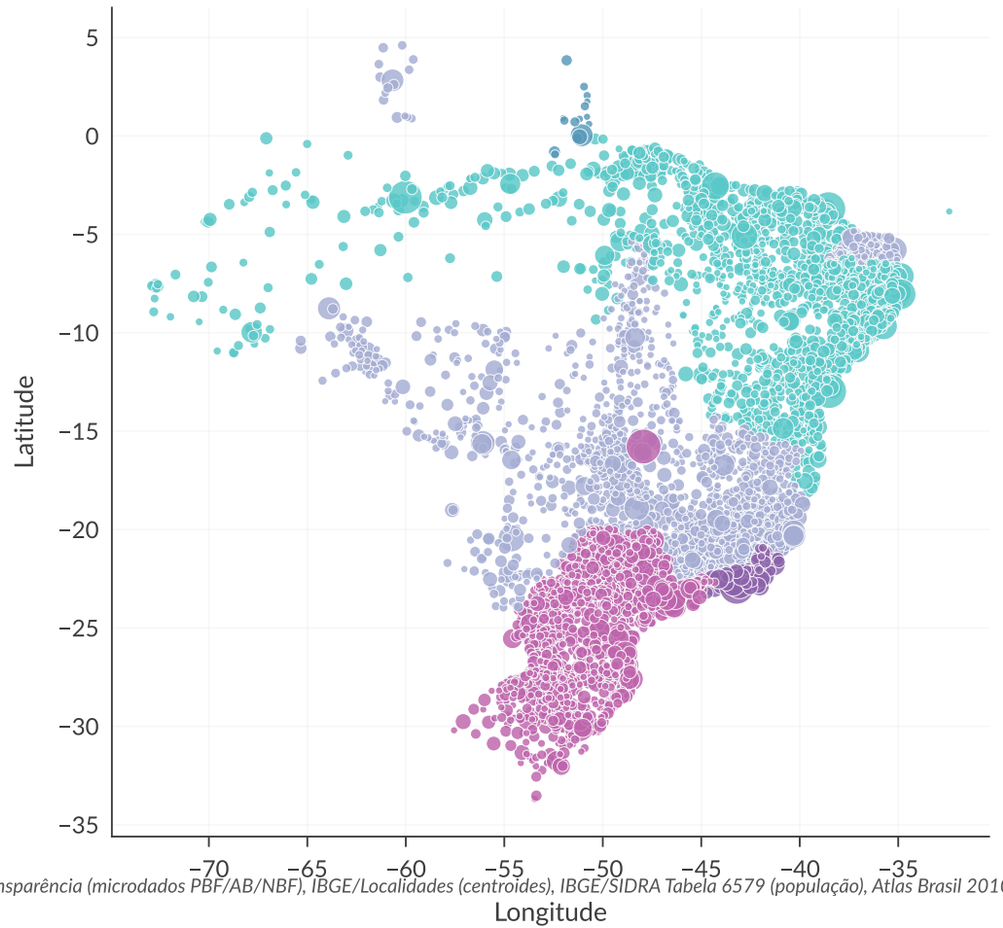

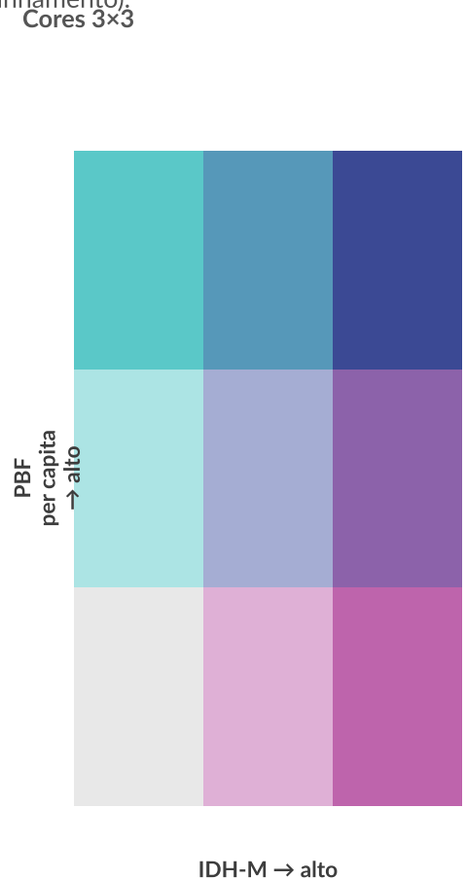

Fonte: CGU/Portal da Transparência (microdados PBF/AB/NBF), IBGE/Localidades (centroides), IBGE/SIDRA Tabela 6579 (população), Atlas Brasil 2010 PNUD/IPEA/FJP (IDH-M, linha de pobreza), IPCA-BCB (deflação dez/2021). Processamento Mirante dos Dados. Esta figura usa o subset fallback (5571 munis).