Gestión Académica

Versión 1.0.0

Desarrolladores:

- Hernandez Martinez Leonel
- Pérez Moncada Rodrigo

LOGIN

Al ejecutar el software por primera vez, la primera pantalla que se mostrará al usuario será una pequeña pantalla para crear un usuario y agregar una contraseña, la cual será solicitada dos veces para confirmar que no haya ningún tipo de error. Una vez completados los tres campos, el usuario podrá crear su perfil de usuario haciendo clic en el botón crear.

Inicio de Sesión

Si ejecutamos el programa después de haber creado nuestro usuario, la primera pantalla que se nos muestra es la de iniciar sesión, en la cual tiene dos campos donde únicamente deberemos ingresar el usuario creado y la contraseña. Del lado derecho del campo para ingresar la contraseña encontraremos un icono de un ojo para que nos permitirá visualizar la contraseña para verificar que hayamos escrito todo bien, para entrar solo deberá de dar clic al botón “Entrar”.

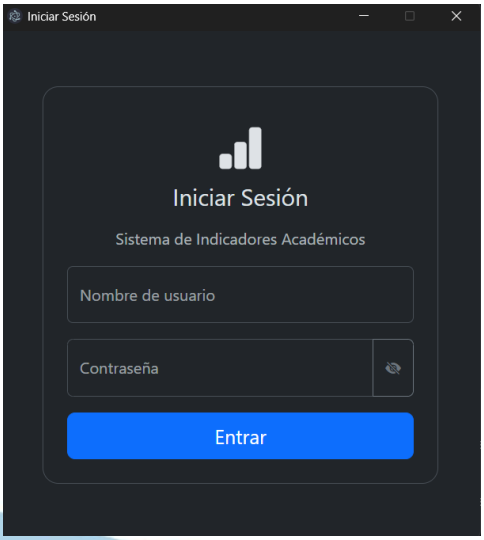

AGREGAR ALUMNOS

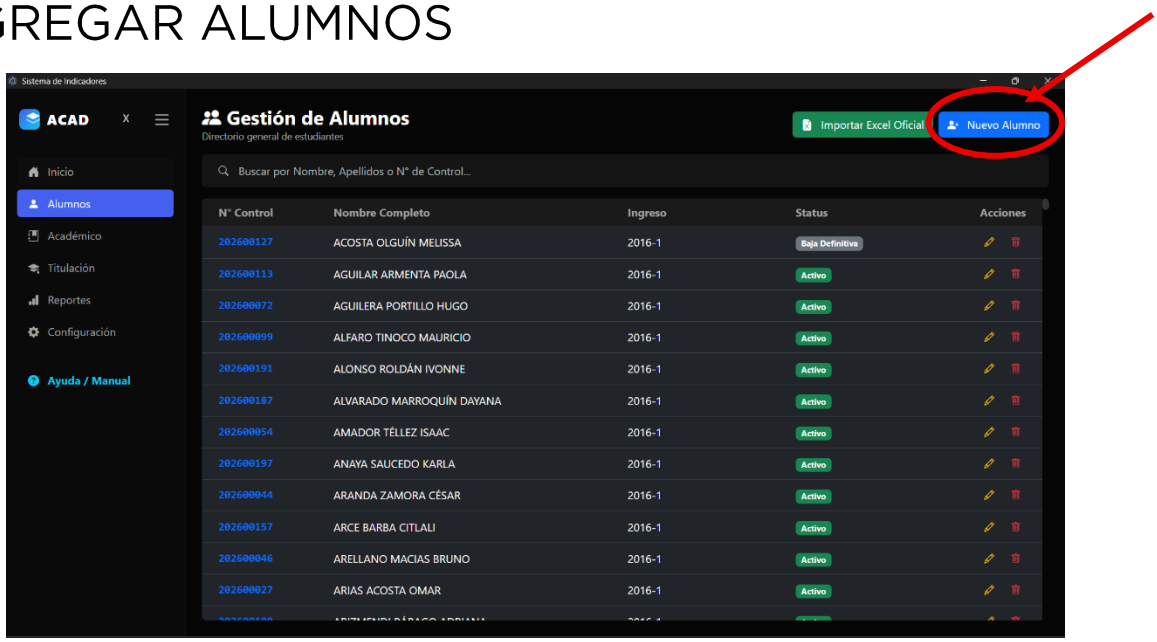

Para esto deberemos de dirigirnos a la ventana de alumnos y allí encontraremos una lista con los alumnos que ya hayamos agregado. Sin embargo, si el programa es nuevo, lo que deberemos hacer es irnos al lado superior derecho y dar clic al botón de color azul que dice Nuevo alumno. Cuando demos clic ahí se nos abrirá una nueva ventana.

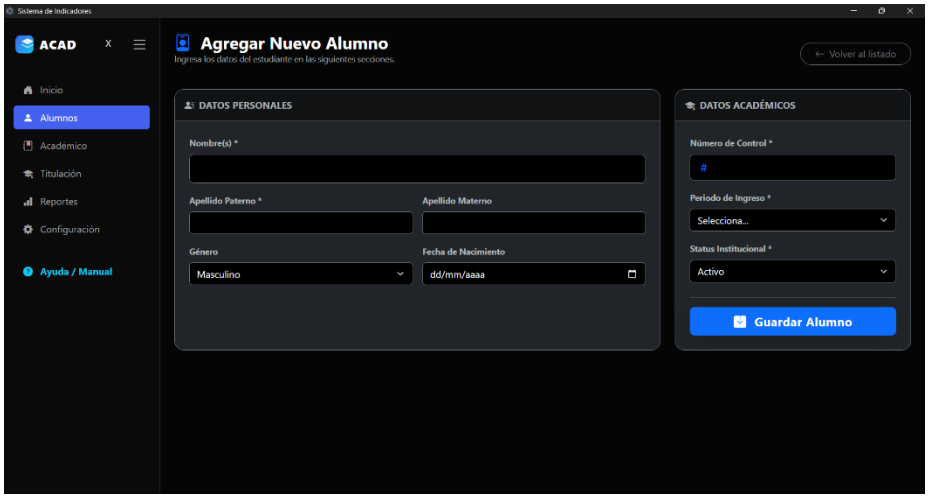

Una vez que estemos en la ventana para agregar un alumno, veremos dos tarjetas, una para ingresar datos personales y otra para datos académicos. Lo único que debemos hacer es ingresar en la primer campo de texto el nombre o los nombres, según sea el caso, en los segundos campos de texto los apellidos paterno y materno, seleccionar un género y seleccionar la fecha de nacimiento. Cabe aclarar que el nombre, tanto como los apellidos, tienen prohibido escribir números. del lado de datos académicos vemos un campo para escribir el número de control, el cual está topado a nueve dígitos numéricos, seleccionar un periodo de ingreso que previamente creamos y colocar el estatus institucional del alumno. Una vez que hayamos colocado todo esto, debemos de dar clic al botón en azul, guardar alumno.

Agregar alumnos a través de un archivo Excel.

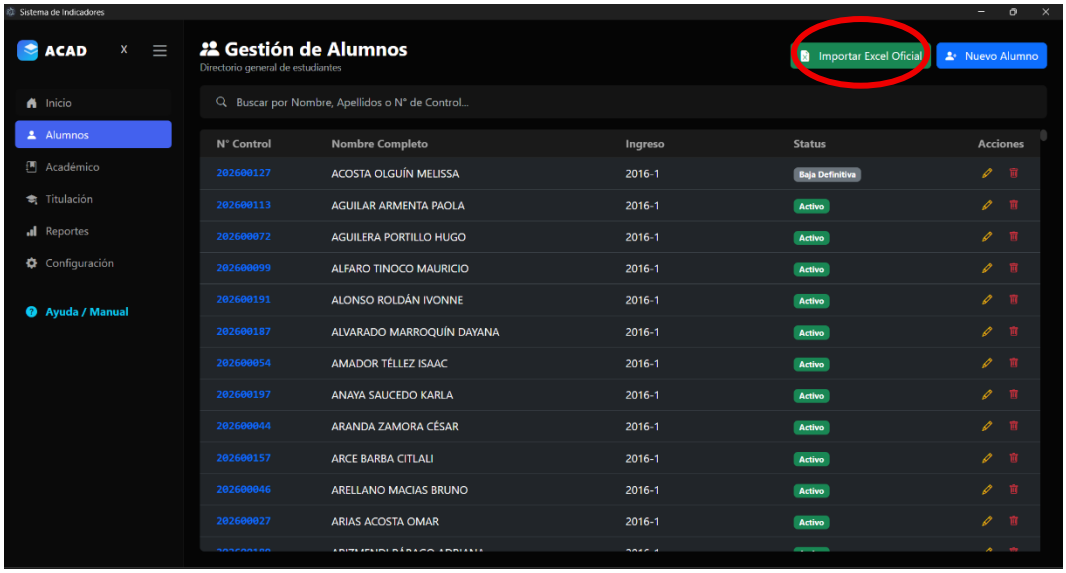

Para eso solo deberemos de dar clic en el botón de importar Excel y nos abrirá una ventana del administrador de archivos para seleccionar el Excel de la lista de alumnos. El Excel solo debe contener número de control, nombres del alumno, apellidos y es todo lo que se necesita para poder guardar los datos en nuestro sistema.

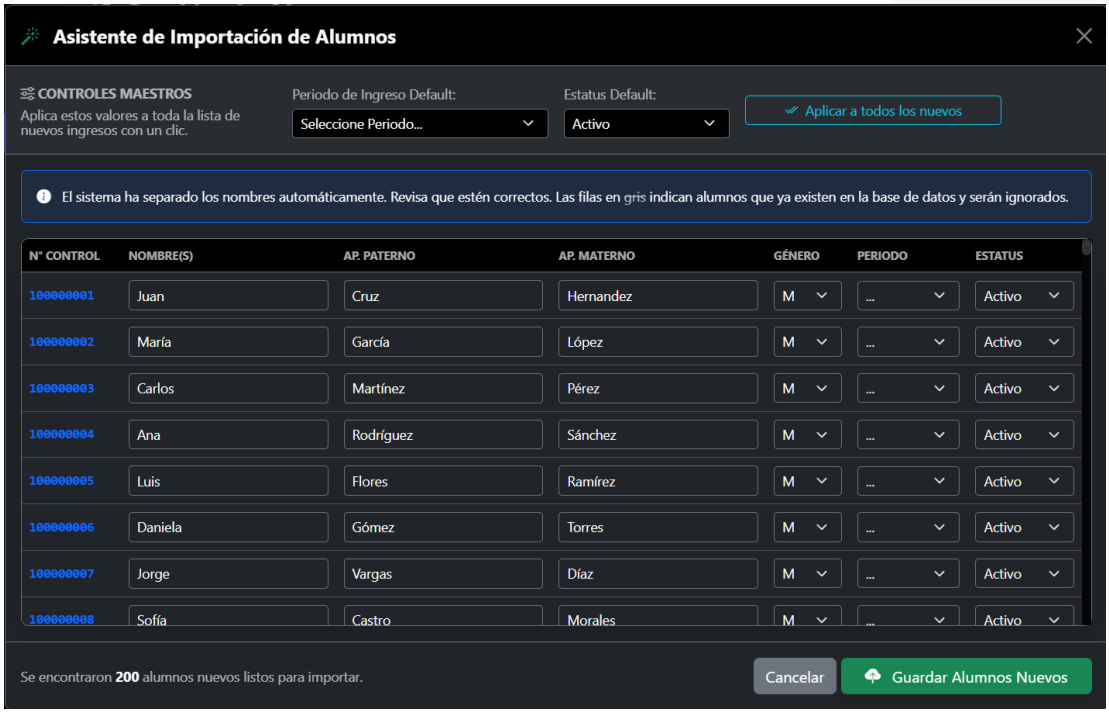

Una vez que hayamos seleccionado el Excel, el sistema hará solo el trabajo y automáticamente obtendrá el número de control, el nombre o los nombres y los dos apellidos del alumno. También en la parte de arriba tendremos dos apartados para seleccionar tanto el período como el estatus, si es que queremos aplicar el mismo período y estatus para todos los alumnos. Independientemente si solamente queremos excepcionar a uno, del lado derecho de cada nombre están esos mismos campos para hacer una elección individual. El único campo que no es automático es el género, ese tendrá que ser seleccionado manualmente por el usuario. Finalmente solo debemos dar clic al botón de Guardar Alumno.

Guardar calificaciones por grupo.

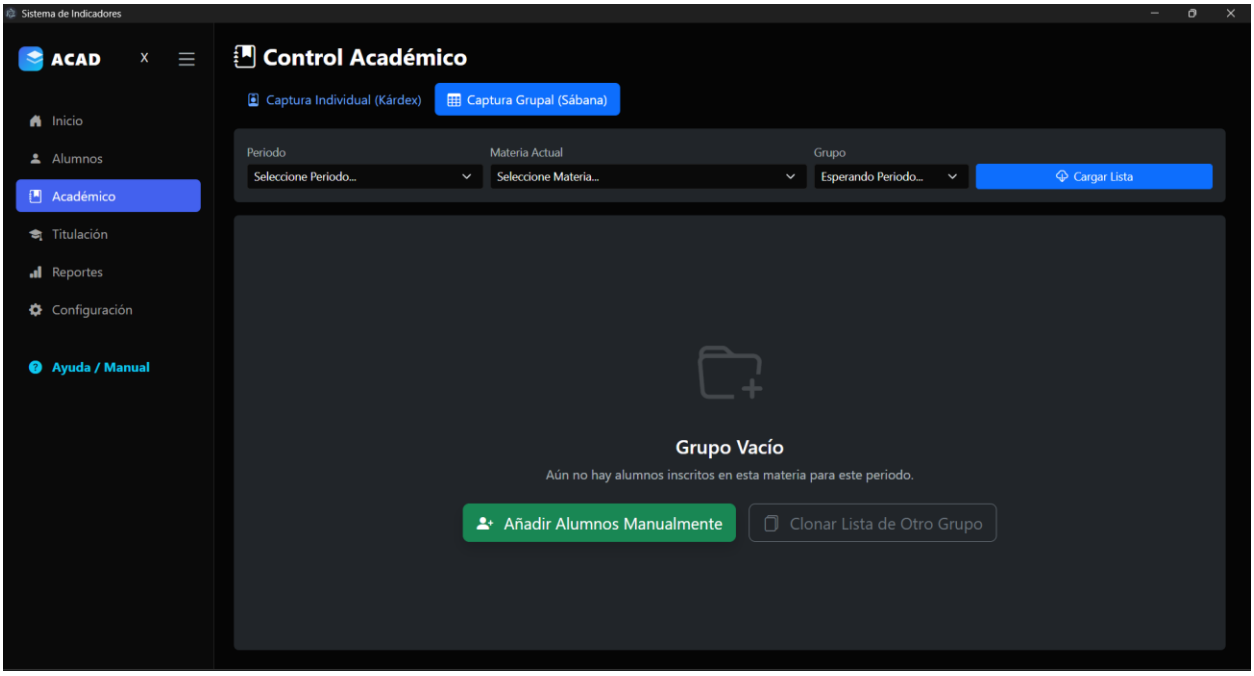

Para agregar calificaciones grupales deberás de irte al apartado de alumnos. De ahí, en la parte superior, seleccionar Sábana y aquí podrás encontrar una ventana con tres apartados para seleccionar, periodo, materia y grupo. Del lado derecho verás un botón que dice cargar grupo. Si es un grupo sin ningún alumno, no cargará nada. Del lado abajo tendrás dos botones gigantes. Uno para agregar alumnos manualmente y el otro para clonar una lista de algún otro grupo que ya esté conformado y calificado. Primero, expliquemos cómo agregar alumnos manualmente. Así que daremos clic al botón verde.

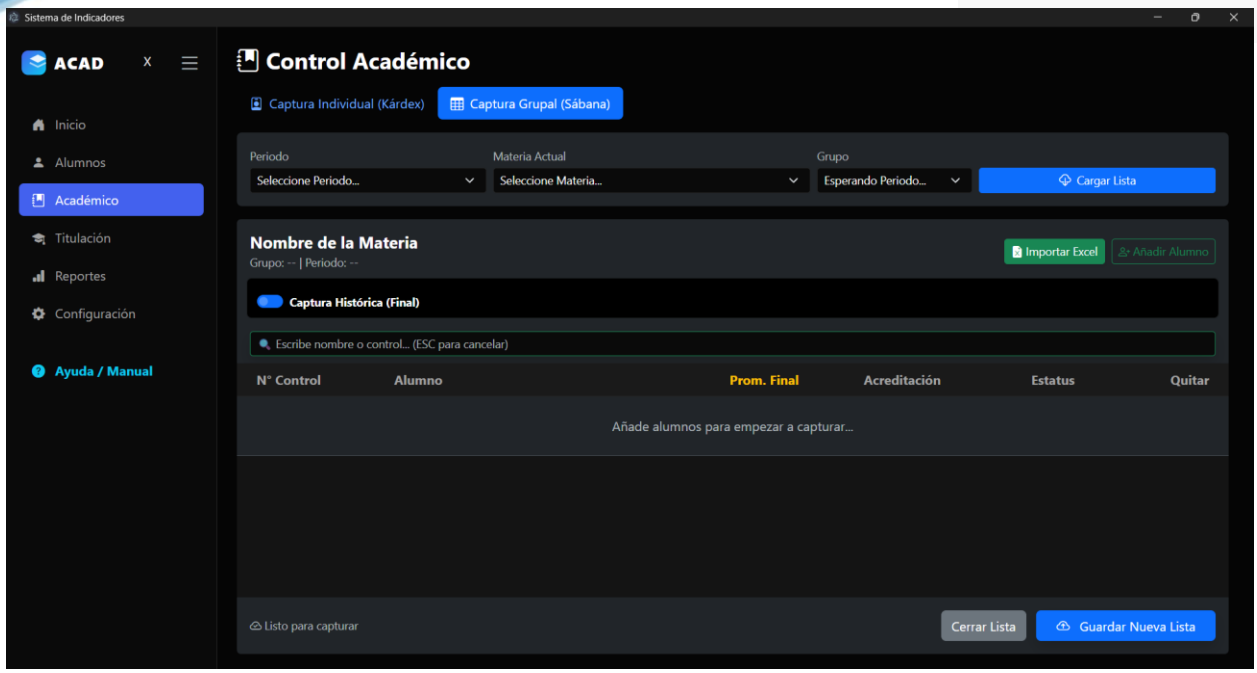

Aquí podemos observar un apartado para buscar al alumno por nombre o número de control. Simplemente hace falta teclear un poco del nombre o del número para que el sistema nos empiece a dar coincidencias para encontrar al alumno de forma más veloz. Se puede agregar la cantidad de alumnos que el grupo tenga, no hay una limitante.

Crear Lista con Excel.

La otra forma que tenemos para conformar un grupo es por una lista de Excel, que funciona similar a agregar alumnos por el mismo sistema. Únicamente debemos de dar clic al botón de agregar Excel. Se nos abrirá una ventana del administrador de archivos y nosotros deberemos de seleccionar el documento Excel que tenga a la lista de alumnos. Esta lista solamente deberá de contar con obligatoriamente el número de control de los alumnos y la calificación. El sistema puede guardar calificaciones, ya sea por competencias o únicamente calificaciones finales. Con que la lista de Excel tenga estos datos, será bien efectuado el sistema para obtener los datos y calificaciones del alumno, los cuales se colocarán de forma automática en nuestra ventana del sistema.

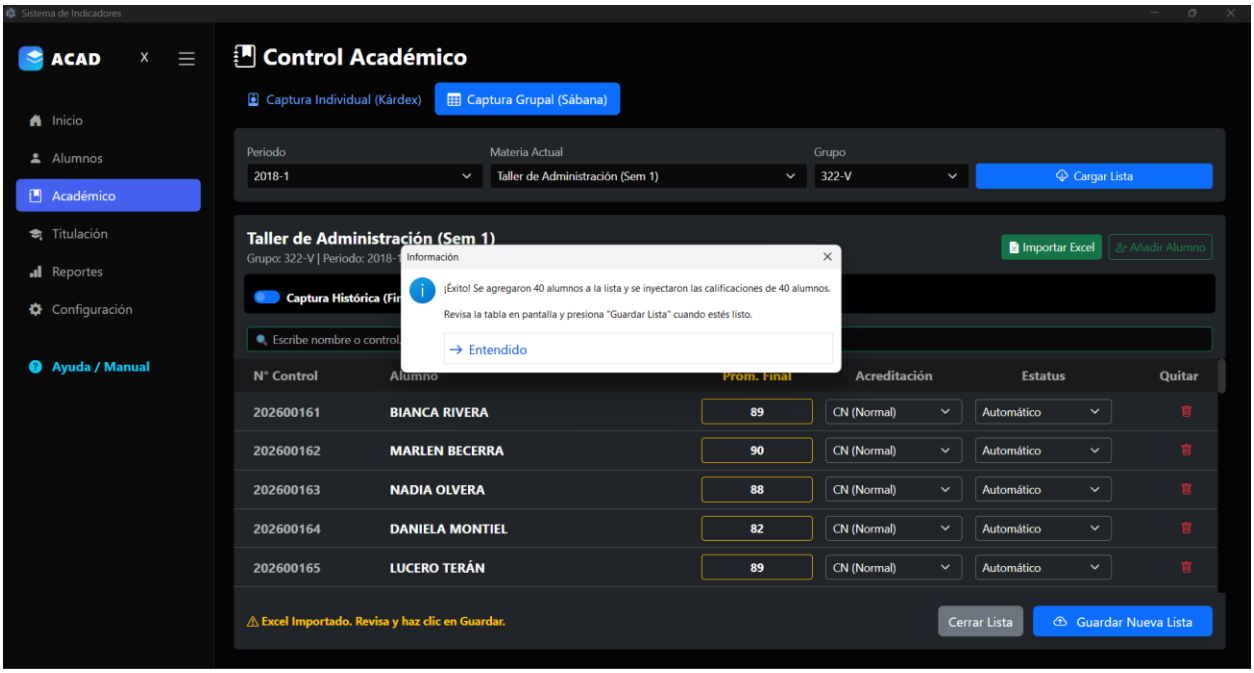

Agregar calificaciones individuales

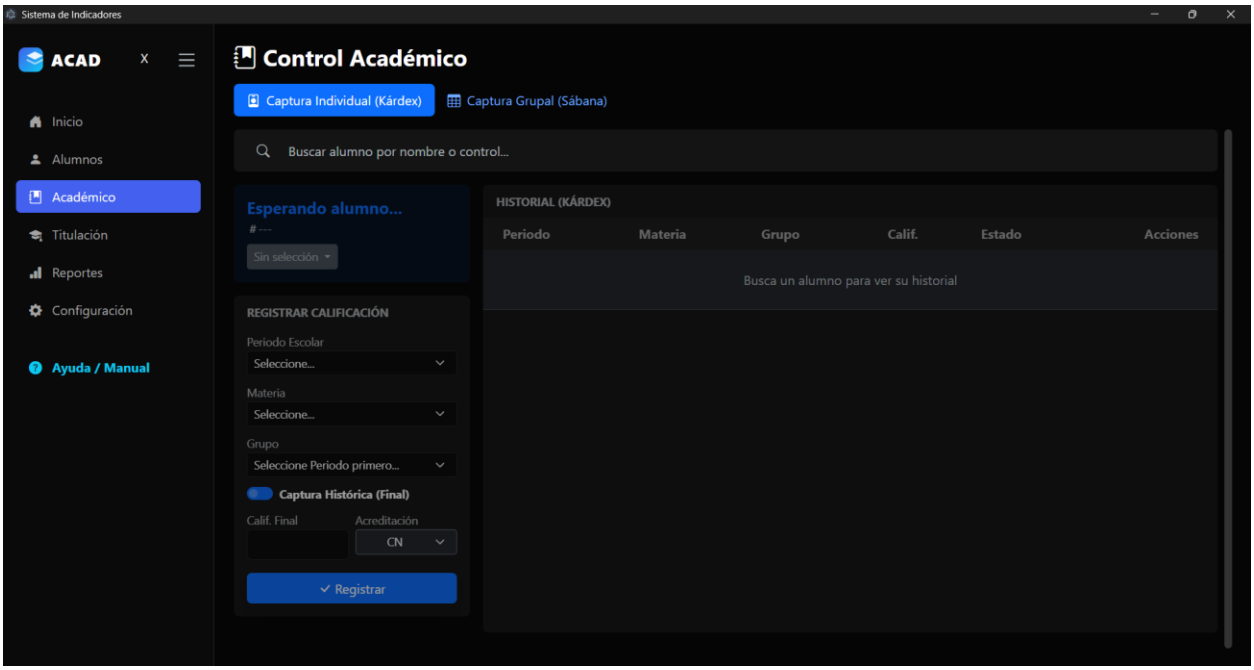

Esto también se hace en la ventana de alumnos. Simplemente que del lado superior debemos seleccionar la opción de Kardex. El Kardex cuando lo abramos estará bloqueado y para desbloquearlo deberemos de buscar algún alumno al que queremos dar de alta alguna calificación o simplemente mirar su Kardex académico.

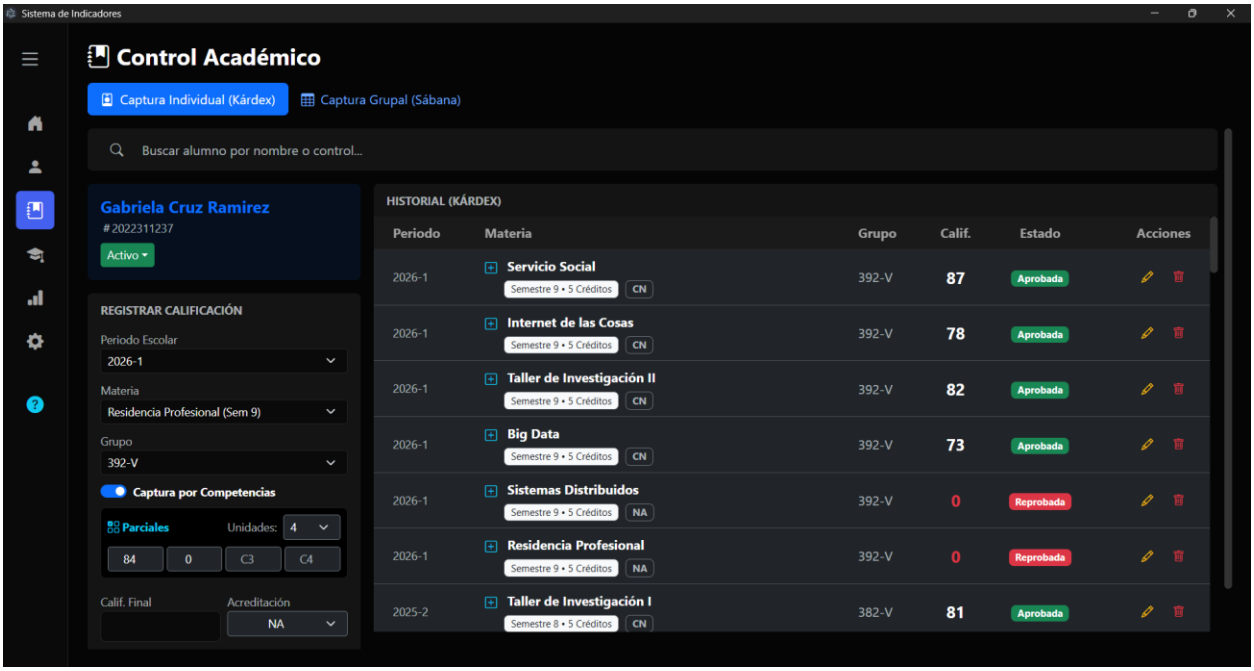

Este apartado funciona de una manera muy similar que la sábana, ya que igual debemos seleccionar el periodo, la materia y el tipo de calificación que queremos registrar, ya sea por competencia o únicamente calificación final. Solamente debemos seleccionar eso, llenar los campos de calificaciones, ya sea competencia final y darle el botón de guardar. Automáticamente los datos serán mostrados del lado derecho. Es importante recalcar que si una materia fue reprobada hasta en segunda oportunidad, se debe marcar como NA. Esa pequeña cajita para seleccionar el estado es muy útil, ya que nos ayudará a las gráficas más adelante.

Inicio

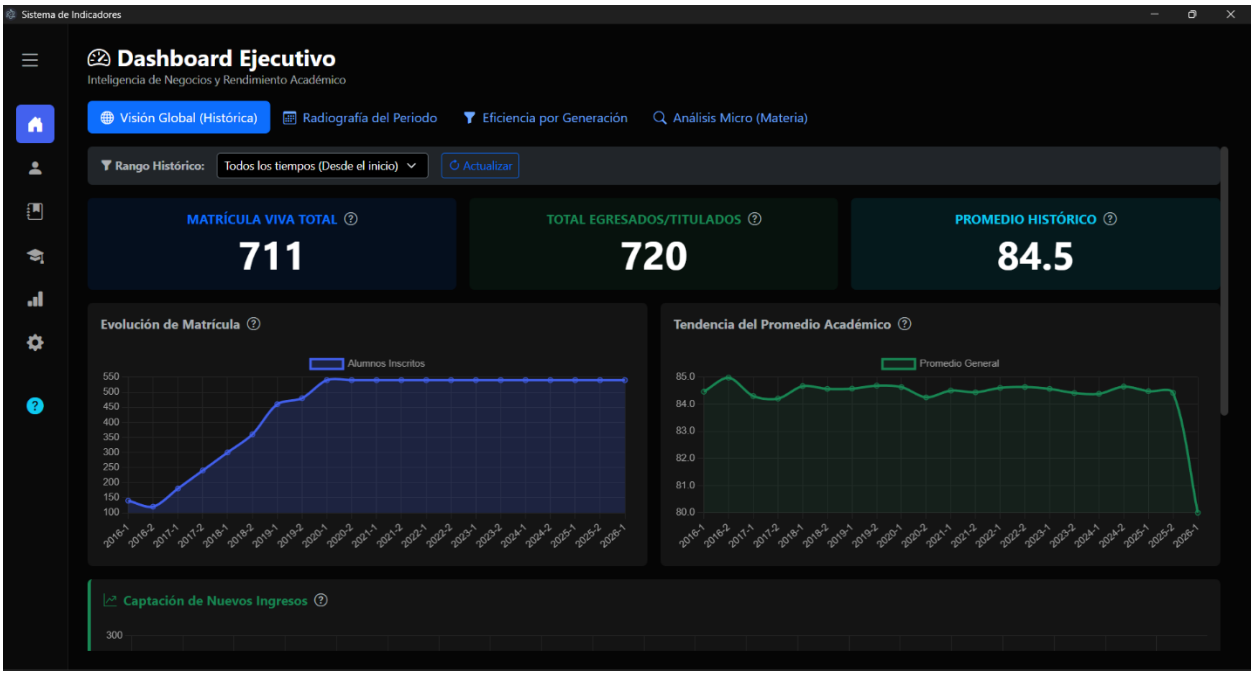

En este apartado no hay que hacer nada, las graficas se muestran por si solas, lo único que tendremos que seleccionar son los filtros, esta primera sección muestra estadísticas globales.

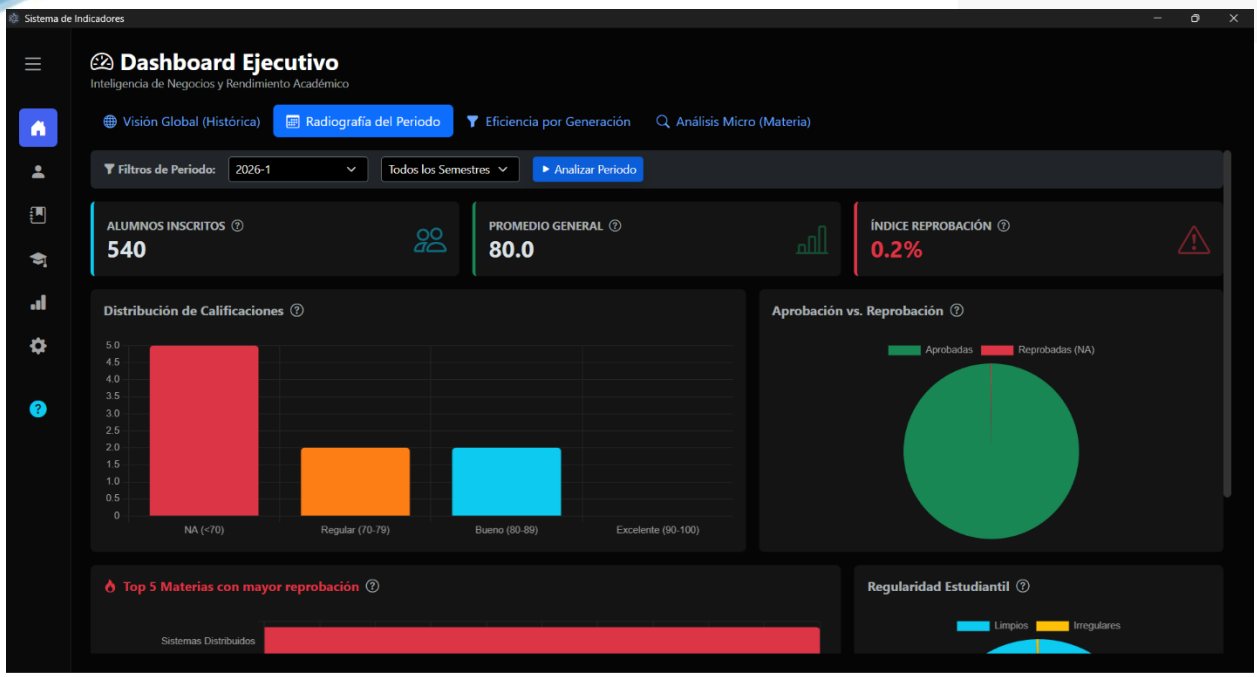

Esta pestaña nos ayuda a ver datos más centrales, enfocados en periodos. Nos ayuda a ver la información específica de un periodo únicamente, para así tener más clasificada la información.

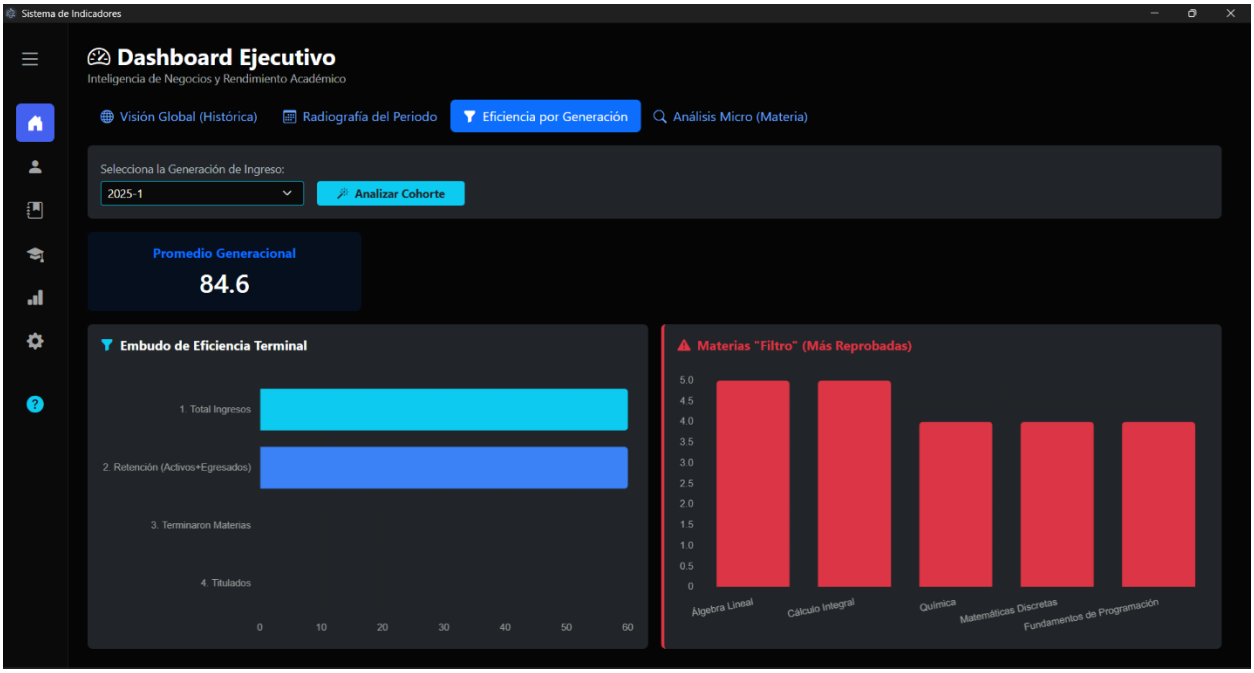

Esta gráfica nos ayuda a ver la eficiencia de una generación en específico. Nos ayuda a ver cuántos alumnos ingresaron en ese período, cuántos siguen activos, cuántos han egresado y cuántos se han titulado.

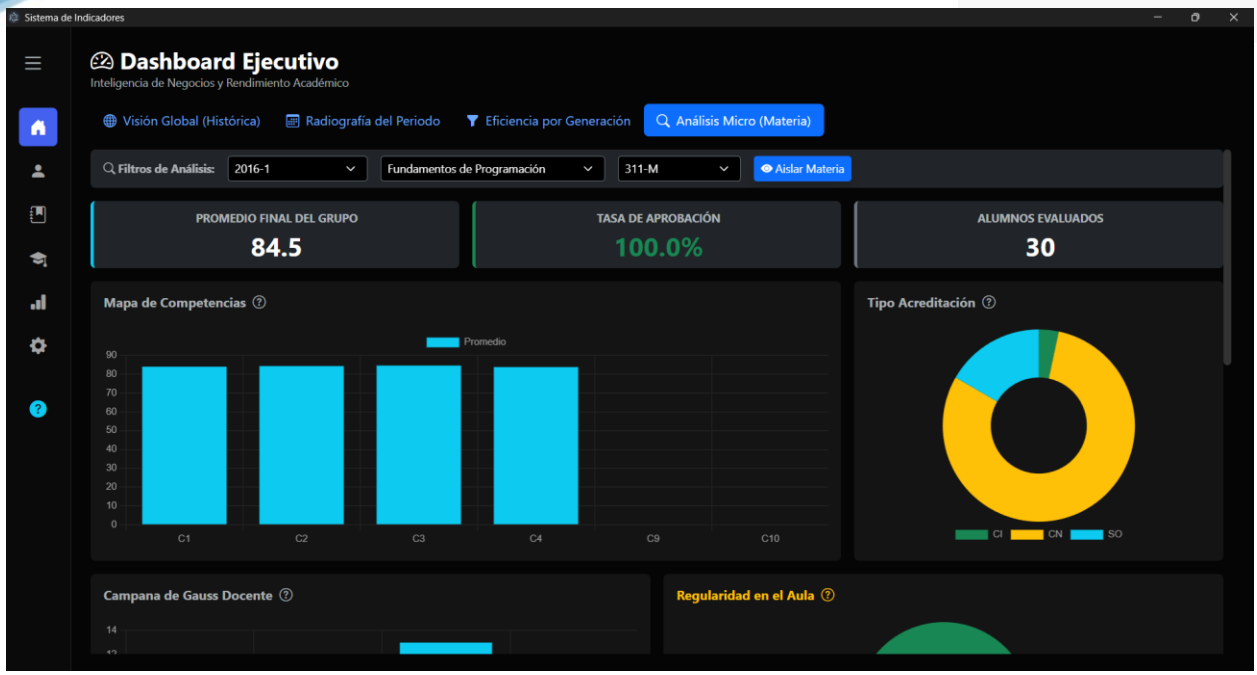

Finalmente tenemos el análisis micro, el cual es el análisis más detallado que tenemos, ya que nos permite ver a los grupos por materia y por período. Si queremos analizar un solo grupo, esta es la herramienta ideal, además de que es una comparativa entre todos los grupos que están en esa materia en ese período.

GESTIÓN ACADÉMICA

CONFIGURACIÓN

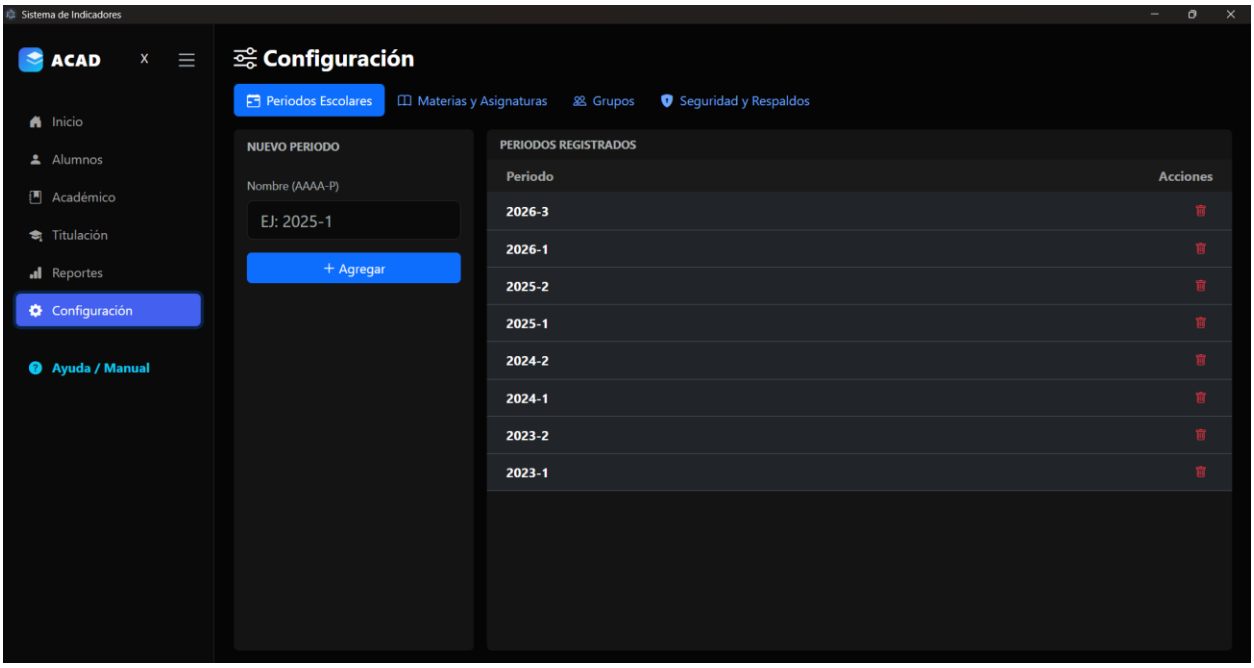

La pantalla de configuración nos apoyará con la creación de los periodos escolares, materias y asignaturas, grupos y respaldos a la base de datos, como se podrá notar, cada una de estas funciones están divididas en 4 secciones:

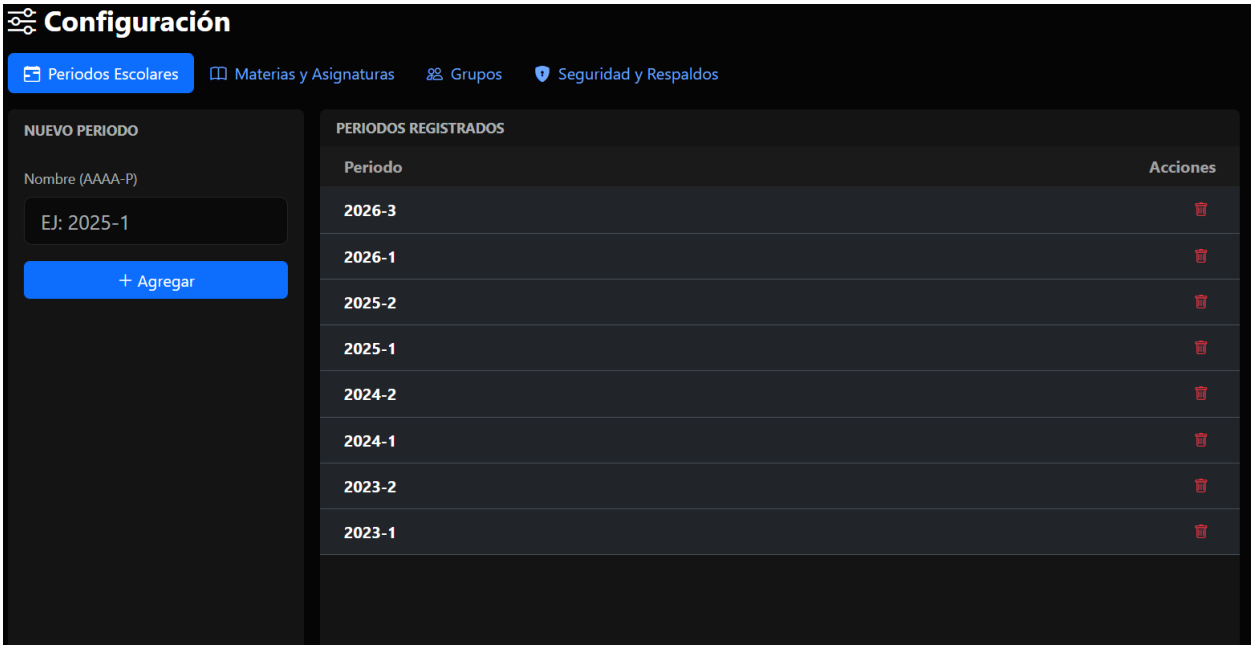

- Periodos escolares: Esta sección se encargará de crear y registrar los periodos escolares activos. Debes ingresar el nombre utilizando el formato AAAA-P (por ejemplo, 2026-1 para un semestre normal o 2026-3 para un intersemestral) y hacer clic en el botón "Agregar". Los periodos creados aparecerán en la tabla lateral derecha, donde también se podrán eliminar si no tienen alumnos inscritos.

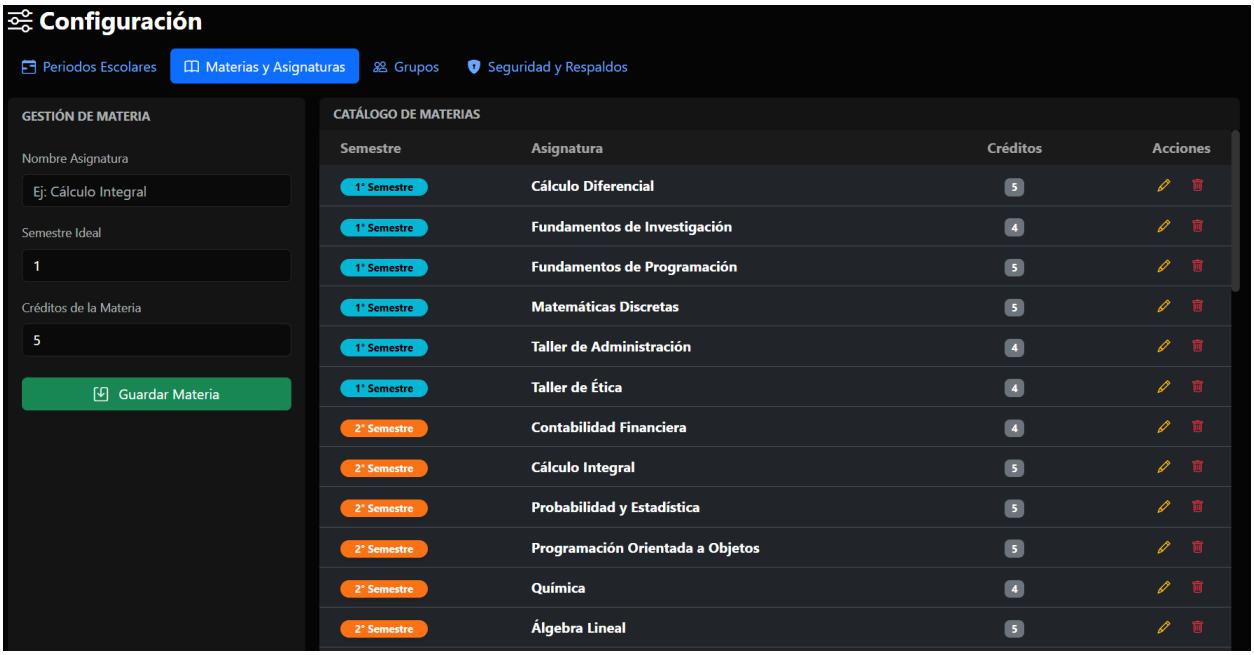

- Materias y Asignaturas: Permite alimentar el catálogo de clases. Deberás ingresar el "Nombre Asignatura", asignar el "Semestre Ideal" en el que se imparte regularmente, y definir los "Créditos de la Materia". Al hacer clic en "Guardar Materia", el registro pasará al catálogo lateral, donde contarás con botones para editar o eliminar cada asignatura.

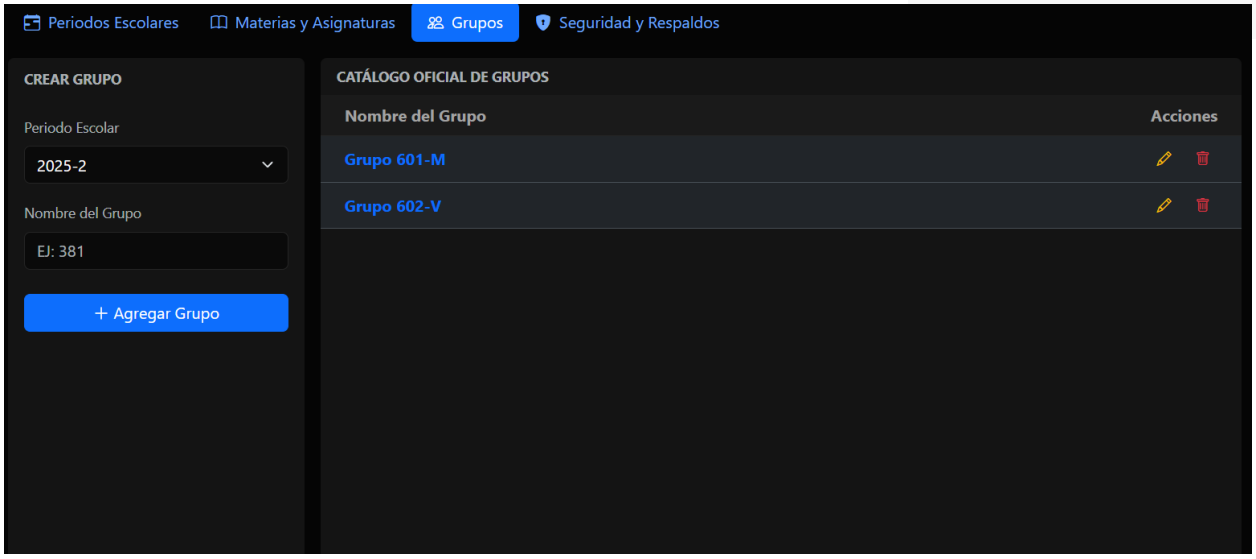

- Grupos: Aquí se crean las aulas virtuales. Primero debes seleccionar un "Periodo Escolar" de la lista desplegable. Luego, ingresa el "Nombre del Grupo" respetando el formato de tres números, un guion y una letra (ejemplo: 381-M). Haz clic en "Agregar Grupo" para guardarlo en el catálogo oficial de ese periodo.

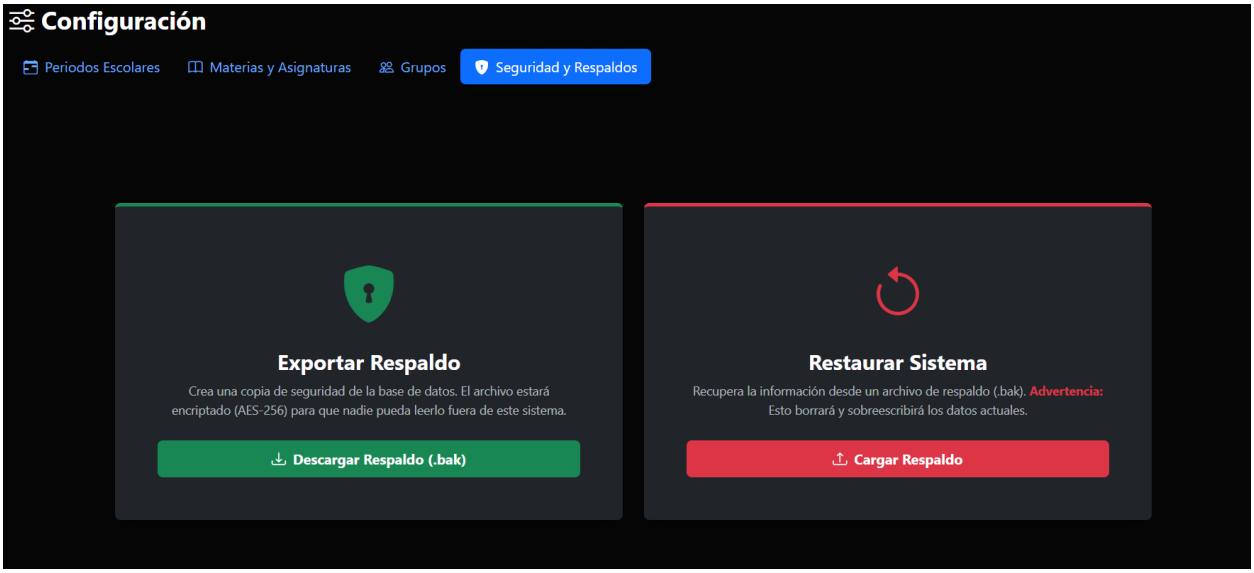

- Seguridad y Respaldos: Esta sección crítica protege tu información. El botón verde "Descargar Respaldo (.bak)" te permite exportar una copia encriptada de toda tu base de datos. El botón rojo "Cargar Respaldo" te permite restaurar el sistema a partir de un archivo previo; ten en cuenta

que esta acción borrará los datos actuales de la computadora para reemplazarlos por los del respaldo.

TITULACIÓN

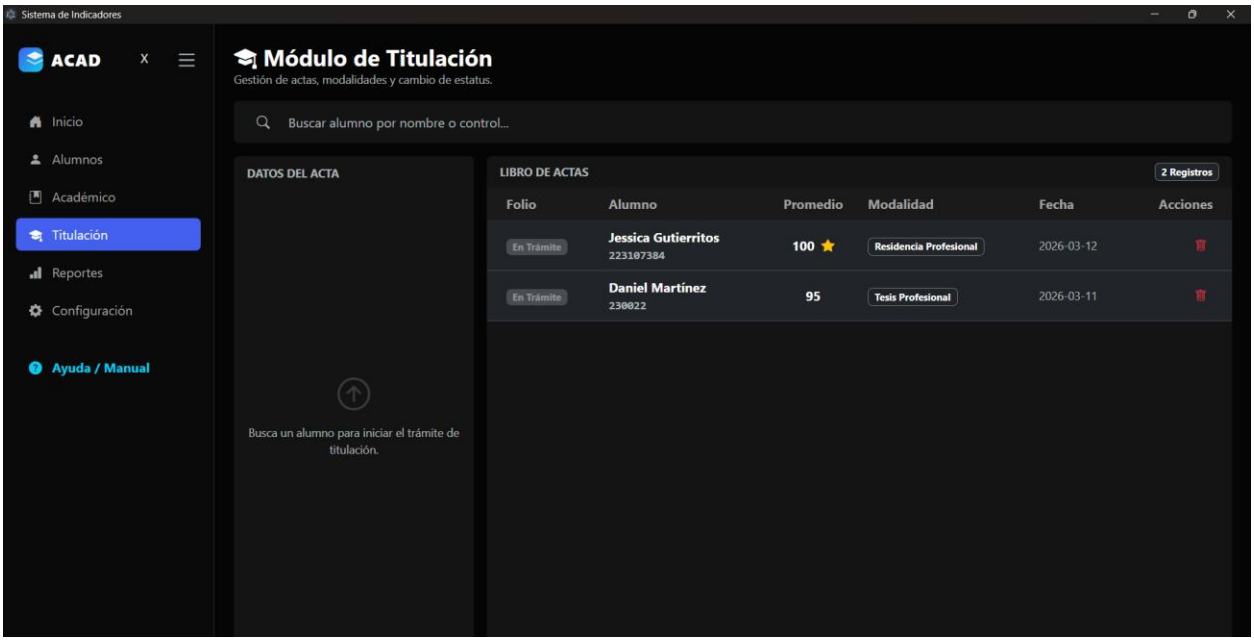

Esta sección está diseñada para gestionar el cambio de estatus de los alumnos que han concluido sus estudios y registrar sus actas oficiales.

- Buscador de Alumnos: En la parte superior encontrarás una barra de búsqueda. Escribe el número de control o nombre del alumno; al hacer clic sobre el resultado correcto en la lista desplegable, se cargará su ficha de identificación en la tarjeta inferior.

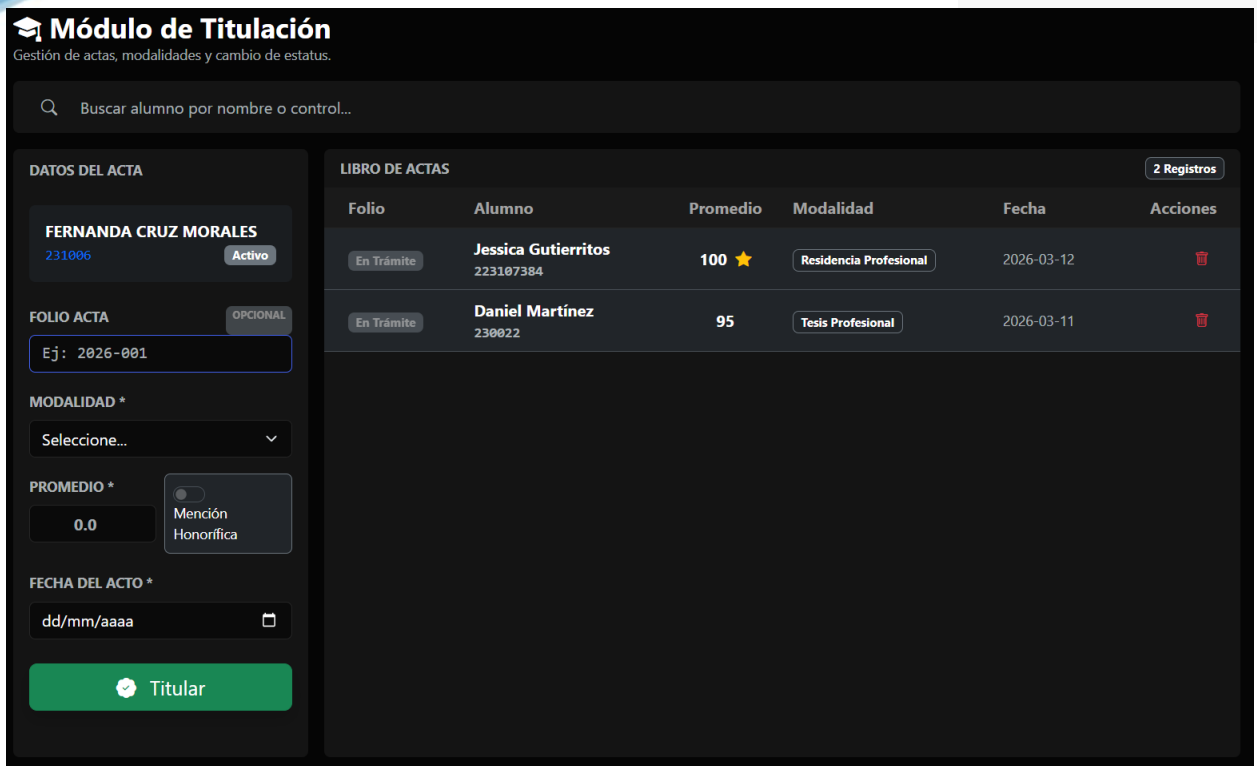

- Folio Acta: Campo de texto opcional donde puedes ingresar el número de folio oficial del acta de titulación (ejemplo: 2026-001).
- Modalidad: Menú desplegable obligatorio donde debes seleccionar el método por el cual el alumno se está titulando (Tesis Profesional, Memoria de Residencia, Promedio, Experiencia Profesional o Examen CENEVAL).
- Promedio y Mención Honorífica: Deberás ingresar el promedio final de titulación del alumno. Justo al lado, encontrarás un interruptor (switch) que puedes activar si el alumno es acreedor a una "Mención Honorífica".
- Fecha del Acto: Al hacer clic en este campo, se desplegará un calendario para seleccionar la fecha en la que se llevó a cabo el protocolo de titulación.
- Botón Titular: Una vez llenados los datos, haz clic en este botón verde para guardar el acta. El alumno cambiará su estatus a "Titulado" y aparecerá en el "Libro de Actas" en el panel derecho.

REPORTES

Este módulo centraliza la generación de documentos oficiales en formatos listos para impresión (PDF) o para análisis de datos (Excel).

Alertas

- Alerta Temprana: Detecta alumnos en riesgo de deserción. Selecciona el "Periodo a evaluar" en el menú desplegable y haz clic en el botón rojo "Generar Reporte PDF". El sistema descargará un documento resaltando a los estudiantes con 3 o más materias reprobadas, en recurse o especial. Reporte generado:

GESTIÓN ACADÉMICA

SISTEMA DE ALERTA TEMPRANA Y PREVENCIÓN DE DESERCIÓN

Periodo Evaluado:2026-1
Alumnos en Riesgo Detectados5

No. Control	Nombre del Alumno	Reprobadas	Materias en Recurse	Materias en Especial
cajitadecigarro	Cruz234567u 23456y 2345678	6	Estructura de Datos	-
230023	Gómez García María	3	-	-
230038	Hernández Díaz Ana	4	-	-
230021	Jiménez García Miguel	3	-	-
230045	Reyes García Laura	3	-	-

Kardex

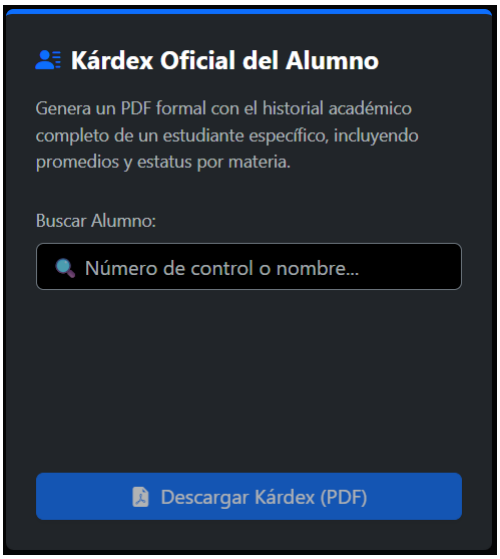

- Kárdex Oficial del Alumno: Utiliza la barra "Buscar Alumno" ingresando su nombre o control. Una vez seleccionado, su nombre aparecerá en un recuadro azul y se habilitará el botón "Descargar Kárdex (PDF)" para generar su historial académico completo.

  Reporte generado:

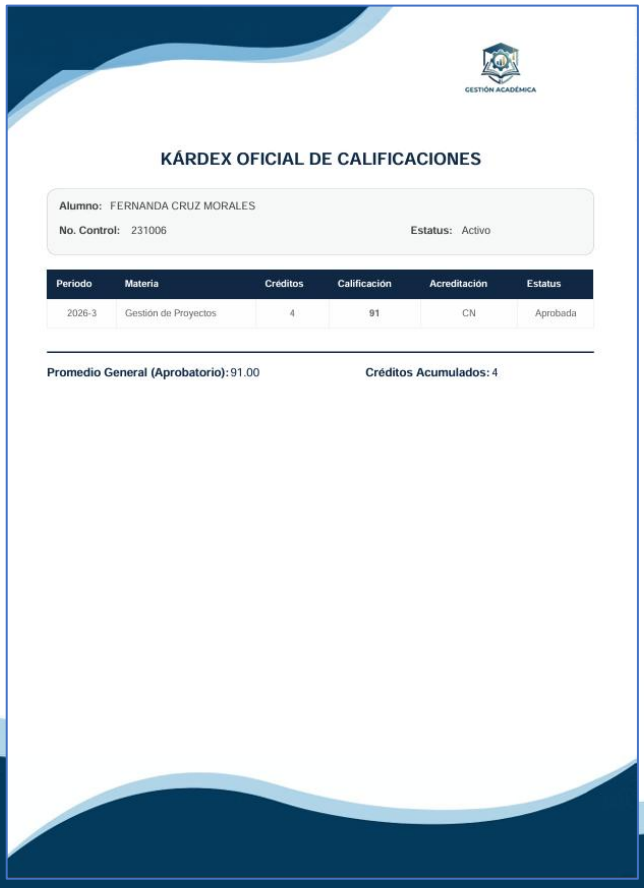

GESTIÓN ACADÉMICA

KÁRDEX OFICIAL DE CALIFICACIONES

Alumno: FERNANDA CRUZ MORALES
No. Control: 231006 **Estatus:** Activo

Periodo	Materia	Créditos	Calificación	Acreditación	Estatus
2026-3	Gestión de Proyectos	4	91	CN	Aprobada

Promedio General (Aprobatorio): 91.00 **Créditos Acumulados:** 4

Sábana

- Sábana de Calificaciones Grupal: Permite exportar la lista de un grupo. Selecciona en orden el "Periodo", la "Materia" y el "Grupo". Luego, elige el formato deseado haciendo clic en el botón verde "Excel" o en el botón rojo "PDF".

  Reporte Generado:

SÁBANA OFICIAL DE CALIFICACIONES

Periodo: 2026-3 **Grupo:** 381-M
Materia: Gestión de Proyectos

No. Control	Nombre Completo del Estudiante	Calif. Final	Acreditación
231006	CRUZ MORALES FERNANDA	91	CN
231018	CRUZ PINEDA JOSÉ MANUEL ALEJANDRO	NA	CN
231002	GARCÍA HERNÁNDEZ MARÍA	91	CN
231011	HERNÁNDEZ SALGADO JOSÉ ANTONIO	93	CN
424324	Hernandez Martinez Leonel	96	SO
231012	LÓPEZ CABRERA MARÍA FERNANDA	83	CN
231003	MARTÍNEZ RUIZ CARLOS	79	CN
231013	MENDOZA AGUILAR JUAN PABLO	NA	CN
231019	MORALES ESCOBAR DIANA CAROLINA	NA	CN
231020	NAVARRO DELGADO MIGUEL ÁNGEL	NA	CN
231009	ORTEGA NAVARRO MIGUEL	84	CN
231001	PÉREZ LÓPEZ JUAN	88	CN
231014	RAMÍREZ CASTAÑEDA ANA SOFÍA	97	CN
231005	RAMÍREZ FLORES LUIS	82	CN
231010	REYES DOMÍNGUEZ VALERIA	91	CN
231017	SANTOS VÁZQUEZ CARLOS EDUARDO	75	CN
231004	SÁNCHEZ TORRES ANA	NA	CN
231007	VARGAS JIMÉNEZ DIEGO	NA	CN

GESTIÓN ACADÉMICA

	A	B	C	D	E	F	G	H	I	J	K	L	M	N
1	No. Control	Nombre Completo	C1	C2	C3	C4	C5	C6	C7	C8	C9	C10	Calif. Final	Acreditación
2	231006	CRUZ MORALES FERNANDA	91	96	89	84							91	CN
3	231018	CRUZ PINEDA JOSÉ MANUEL ALEJANDRO	89	91	0	84							NA	CN
4	231002	GARCÍA HERNÁNDEZ MARÍA	93	87	95	90							91	CN
5	231011	HERNÁNDEZ SALGADO JOSÉ ANTONIO	100	88	91	97							93	CN
6	424324	Hernandez Martinez Leonel	98	100	85	100							96	SO
7	231012	LÓPEZ CABRERA MARÍA FERNANDA	82	84	80	83							83	CN
8	231003	MARTÍNEZ RUIZ CARLOS	72	80	76	74							79	CN
9	231013	MENDOZA AGUILAR JUAN PABLO	0	80	85	74							NA	CN
10	231019	MORALES ESCOBAR DIANA CAROLINA	83	95	86	0							NA	CN
11	231020	NAVARRO DELGADO MIGUEL ÁNGEL	90	85	88	87							NA	CN
12	231009	ORTEGA NAVARRO MIGUEL	84	86	79	82							84	CN
13	231001	PÉREZ LÓPEZ JUAN	85	90	78	95							88	CN
14	231014	RAMÍREZ CASTAÑEDA ANA SOFÍA	95	98	94	97							97	CN
15	231005	RAMÍREZ FLORES LUIS	88	76	82	90							82	CN
16	231010	REYES DOMÍNGUEZ VALERIA	90	92	85	89							91	CN
17	231017	SANTOS VÁZQUEZ CARLOS EDUARDO	70	74	72	78							75	CN
18	231004	SÁNCHEZ TORRES ANA	98	0	96	100							NA	CN
19	231007	VARGAS JIMÉNEZ DIEGO	75	0	80	100							NA	CN
20														

Boletas

- Boletas de Calificaciones: Genera un lote masivo de boletas individuales de un grupo. Selecciona el Periodo, la Materia y el Grupo en los menús desplegables y haz clic en "Generar Lote de Boletas". Se descargará un PDF con una página por cada alumno, mostrando el desglose de sus competencias.

  Reporte generado:

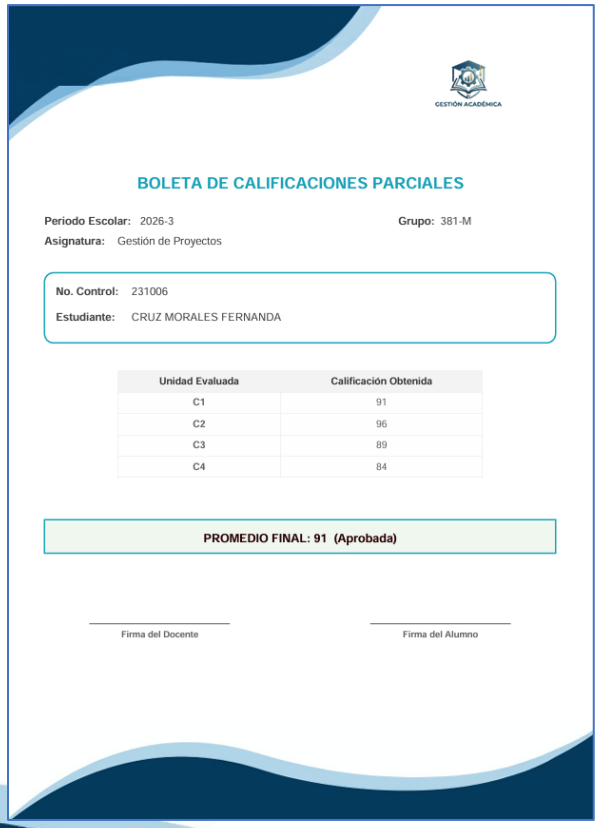

BOLETA DE CALIFICACIONES PARCIALES

Periodo Escolar: 2026-3 **Grupo:** 381-M
Asignatura: Gestión de Proyectos

No. Control: 231006
Estudiante: CRUZ MORALES FERNANDA

Unidad Evaluada	Calificación Obtenida
C1	91
C2	96
C3	89
C4	84

PROMEDIO FINAL: 91 (Aprobada)

Firma del Docente

Firma del Alumno

GESTIÓN ACADÉMICA

GESTIÓN ACADÉMICA

BOLETA DE CALIFICACIONES PARCIALES

Periodo Escolar: 2026-3 **Grupo:** 381-M

Asignatura: Gestión de Proyectos

No. Control: 231018

Estudiante: CRUZ PINEDA JOSÉ MANUEL ALEJANDRO

Unidad Evaluada	Calificación Obtenida
C1	89
C2	91
C3	NA
C4	84

PROMEDIO FINAL: NA (Reprobada)

Firma del Docente

Firma del Alumno

Padrón Histórico

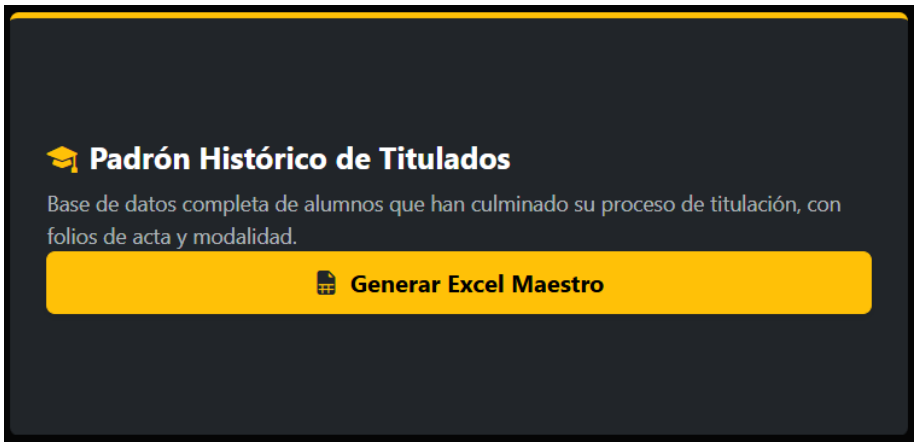

- Padrón Histórico de Titulados: Genera una base de datos completa de todos los egresados titulados en la historia del sistema. Al hacer clic en el botón amarillo "Generar Excel Maestro", se descargará una hoja de cálculo con todos los folios, promedios y modalidades.

  Reporte generado:

	A	B	C	D	E	F	G
1	Folio de Acta	No. Control	Nombre Completo	Promedio Final	Modalidad de Titulación	Mención	Fecha de Titulación
2	En Trámite	223107384	Gutierritos Perez Jessica	100	Residencia Profesional	Sí	2026-03-12
3	En Trámite	230022	Martínez Reyes Daniel	95	Tesis Profesional	No	2026-03-11