Recevez jusqu'à 150 € pour vous lancer.[1]

Comment configurer un portefeuille de cryptomonnaies

Un portefeuille de cryptomonnaies est un environnement où vous pouvez conserver vos cryptomonnaies en toute sécurité. Il existe de nombreux types de portefeuilles de cryptomonnaies, les plus populaires étant les portefeuilles hébergés, les portefeuilles non-dépositaires et les portefeuilles physiques.

Le type de portefeuille qui vous convient le mieux dépend de ce que vous voulez faire avec vos cryptomonnaies et du type de filet de sécurité dont vous souhaitez disposer.

Portefeuilles hébergés

Le portefeuille hébergé est le portefeuille de cryptomonnaie le plus populaire et le plus facile à configurer. Lorsque vous achetez de la cryptomonnaie à l'aide d'une application comme Coinbase, votre cryptomonnaie est automatiquement détenue dans un portefeuille hébergé. Ce portefeuille est dit *hébergé* parce qu'un tiers détient votre cryptomonnaie pour vous, de la même façon qu'une banque détient votre argent dans un compte-chèque ou un compte-épargne. Vous avez peut-être entendu des histoires de personnes « ayant

perdu leurs clés » ou « ayant perdu leur portefeuille USB ». Avec un portefeuille hébergé, vous n'avez pas à vous soucier de cela.

Le principal avantage que présente l'utilisation d'un portefeuille hébergé pour conserver vos cryptomonnaies est que si vous oubliez votre mot de passe, vous ne perdrez pas vos cryptomonnaies. L'inconvénient d'un portefeuille hébergé est que vous ne pouvez accéder tout de ce que la cryptomonnaie peut offrir. Toutefois, cela pourrait changer car les fonctionnalités des portefeuilles hébergés commencent à s'étoffer.

Comment configurer un portefeuille hébergé :

1. **Choisissez une plateforme en laquelle vous avez confiance.** Vous devez avant tout prendre en compte la sécurité, la facilité d'utilisation et le bon respect des réglementations gouvernementales et financières.
2. **Créez votre compte.** Saisissez vos informations personnelles et choisissez un mot de passe sécurisé. Il est également recommandé de recourir à l'authentification à 2 facteurs (ou A2F) pour renforcer encore la sécurité.
3. **Acheter ou transférer des cryptomonnaies.** La plupart des plateformes et services d'échange de cryptomonnaie vous permettent d'acheter des cryptomonnaies à l'aide d'un compte bancaire ou d'une carte de crédit. Si vous possédez déjà de la cryptomonnaie, vous pouvez également la transférer dans votre nouveau portefeuille hébergé pour la conserver en lieu sûr.

Portefeuilles non•custodiaux

Un portefeuille non•custodial, tel que Coinbase Wallet, vous offre un contrôle total de vos cryptomonnaies. Les portefeuilles non-dépositaires ne s'appuient pas sur un tiers (ou « dépositaire ») pour assurer la sécurité de vos cryptomonnaies. Si ces portefeuilles vous fournissent le logiciel nécessaire pour stocker vos cryptomonnaies, il n'appartient qu'à vous de mémoriser votre mot de passe et de le protéger. Si vous égarez ou oubliez votre mot de passe (souvent appelé « clé privée » ou « seed phrase »), vous n'aurez aucun moyen d'accéder à vos cryptomonnaies. Et si une autre personne découvre votre clé privée, elle aura un accès complet à vos actifs.

Pourquoi détenir un portefeuille non-dépositaire ? Non seulement vous avez un contrôle total sur la sécurité de vos cryptomonnaies, mais vous pouvez également accéder à des activités de cryptomonnaie plus avancées telles que le yield farming (génération de rendement), le staking, les prêts, les emprunts, et bien d'autres encore. Mais si seuls l'achat, la vente, l'envoi et la réception de cryptomonnaies vous intéressent, un portefeuille hébergé est la solution la plus adaptée.

Comment configurer un portefeuille non-dépositaire :

1. **Téléchargez une application de portefeuille.** Les options les plus populaires incluent Coinbase Wallet.
2. **Créez votre compte.** À l'inverse d'un portefeuille hébergé, vous n'avez pas besoin de communiquer des informations personnelles pour créer un portefeuille non-dépositaire. Pas même une adresse e-mail.
3. **Assurez-vous de garder une trace écrite de votre clé privée.** Elle se présente sous la forme d'une phrase aléatoire de 12 mots. Gardez ce pense-bête dans un endroit sécurisé. Si vous égarez ou oubliez cette phrase de 12 mots, vous ne serez plus capable d'accéder à vos cryptomonnaies.

4. **Transférez des cryptomonnaies vers votre portefeuille**. Avec un portefeuille non-dépositaire, il n'est pas toujours possible d'acheter des cryptomonnaies avec des devises traditionnelles (comme des dollars américains ou des euros). Vous devrez donc transférer des cryptomonnaies dans votre portefeuille non-dépositaire depuis une autre source.

   Si vous êtes client(e) de Coinbase, vous avez le choix entre un portefeuille hébergé ou un portefeuille non-custodial. L'application Coinbase, réservée à l'achat et à la vente de cryptos, est un portefeuille hébergé. Vous pouvez également télécharger l'application autonome Coinbase Wallet pour profiter des avantages d'un portefeuille non-dépositaire. Certain(e)s client(e)s possèdent les deux, ce qui facilite l'achat de cryptos avec des devises traditionnelles, ainsi que la participation à des activités de cryptos avancées. La configuration de l'un ou l'autre de ces portefeuilles est gratuite.

Portefeuilles physiques

Un portefeuille physique est un appareil physique, de la taille d'une clé USB, qui stocke les clés privées de vos cryptomonnaies hors ligne. La plupart des utilisateurs n'utilisent pas de portefeuilles physiques en raison de leur complexité accrue et de leur coût, mais ceux-ci ont tout de même des avantages. Par exemple, ils permettent de conserver vos cryptomonnaies en sécurité même lorsque votre ordinateur est piraté. Toutefois, cette sécurité avancée les rend moins pratiques à utiliser qu'un portefeuille électronique et leur prix peut dépasser 100 dollars.

Comment configurer un portefeuille physique :

1. **Achetez le matériel.** Les deux marques les plus connues sont Ledger et Trezor.
2. **Installez le logiciel.** Chaque marque a son propre logiciel de configuration. Téléchargez le logiciel à partir du site officiel de la société et suivez les instructions pour créer votre portefeuille.
3. **Transférez des cryptomonnaies vers votre portefeuille**. Tout comme un portefeuille non-dépositaire, un portefeuille physique ne permet généralement pas d'acheter des cryptomonnaies en utilisant des devises traditionnelles (comme des dollars américains ou des euros), vous devrez donc transférer de la cryptomonnaie dans votre portefeuille.

   Tout comme il existe de nombreuses façons de stocker de l'argent liquide (sur un compte bancaire, dans un coffre-fort, sous le lit), il existe de nombreuses façons de stocker la cryptomonnaie. Vous pouvez privilégier la simplicité avec un portefeuille hébergé, garder un contrôle total sur vos cryptomonnaies avec un portefeuille non-dépositaire, prendre des précautions supplémentaires en utilisant un portefeuille physique, ou même détenir plusieurs types de portefeuilles ; avec la cryptomonnaie, le choix vous appartient.

Autres lectures

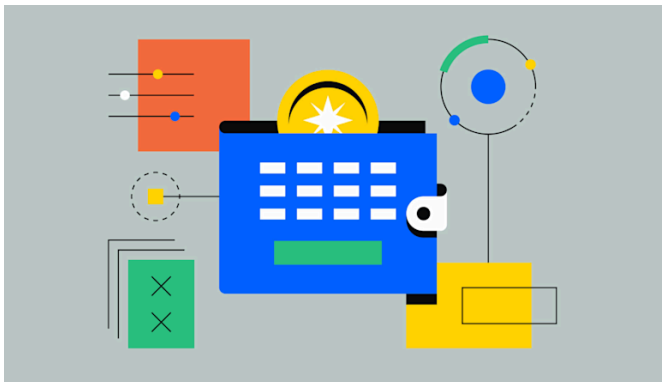

GUIDE DU PORTEFEUILLE

Portefeuille crypto chaud vs froid : Quelle est la différence ?

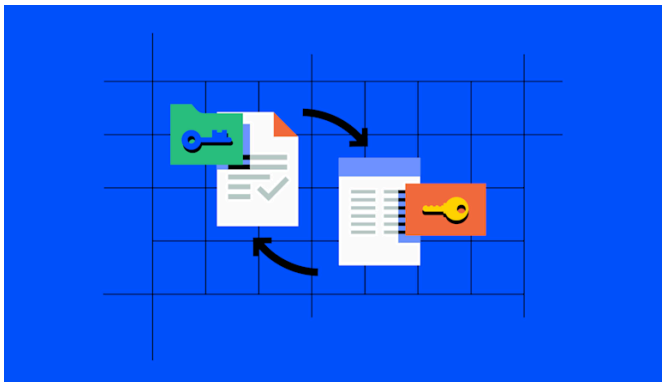

GUIDE DU PORTEFEUILLE

Qu'est-ce que la Multi-Signature (Multi-Sig) ?

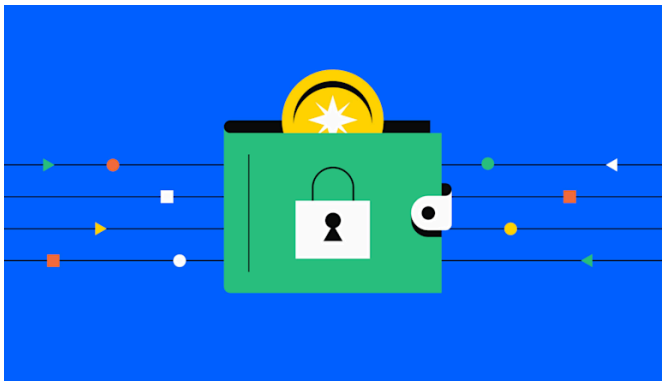

GUIDE DU PORTEFEUILLE

Qu'est-ce qu'une adresse de portefeuille ?

Cryptomonnaies populaires

Une sélection de cryptomonnaies du top 50 par capitalisation boursière.

- Algorand
- Polkadot
- Cosmos
- NEAR Protocol
- Filecoin
- Chainlink
- Toncoin
- Quant
- Morpho
- Bittensor
- Avalanche
- Hedera

Acheter des bitcoins en quelques minutes

Coinbase est la plateforme la plus fiable pour les particuliers et les entreprises qui souhaitent acheter, vendre et gérer des cryptos.

Démarrer >

À propos

À propos

Offres d'emploi

Affiliations

Blog

Presse

Sécurité

Investisseurs

Prestataires

Informations légales et confidentialité

Politique relative aux cookies

Préférences en matière de cookies

Conditions relatives aux actifs numériques

En savoir plus

Explorer

Statistiques du marché

Bulletin d'information sur les Coinbase Bytes

Principes de base des cryptomonnaies

Conseils et tutoriels

Glossaire des cryptomonnaies

Actualités du marché

Qu'est-ce que le Bitcoin ?

Que sont les cryptomonnaies ?

Qu'est-ce qu'une blockchain ?

Comment configurer un portefeuille de cryptos ?

Comment envoyer de la cryptomonnaie ?

Imposition

Assistance

Centre d'aide

Nous contacter

Créer un compte

Vérification de l'identité

Informations sur le compte

Moyens de paiement

Accès au compte

Cryptomonnaies prises en charge

Statut

Particuliers

Achat/Vente

Gagnez des cryptomonnaies offertes

Application Base

Coinbase One

Carte bancaire (débit)

Produits dérivés

Entreprises

Listes d’actifs

Paiements

Gestionnaire de tokens

Institutions

Prime

Staking

Plateforme d'échange

Pools vérifiés

Développeurs

Developer Platform

Base

Portefeuilles de serveurs

Portefeuilles intégrés

Comptes Base (portefeuilles intelligents)

Onramp et Offramp

x402

API de trading

Paymaster

OnchainKit

API de données

Coinbase Verifications

Node

AgentKit

Staking

Faucet

API Exchange

API International Exchange

Prime API

Produits dérivés API

Prix des actifs

Prix du bitcoin

Cours de l'ethereum

Cours du solana

Cours du XRP

Cours des actions

Prix NVIDIA

Prix Apple

Prix Microsoft

Prix Amazon

© 2026 Coinbase

Télécharger l'application

Les informations sont fournies sur ce Site dans un but exclusivement pédagogique et ne sont pas destinées à constituer un investissement ou d'autres conseils sur des produits financiers. Ces informations ne constituent pas, et ne doivent pas être considérées comme, une offre ou une recommandation d'achat ou de vente ou une sollicitation d'offre ou d'une recommandation d'achat ou de vente d'un bien numérique particulier ou d'une stratégie d'investissement particulière. Coinbase et ses sociétés affiliées (conjointement « Coinbase ») ne font aucune déclaration quant à l'exactitude, l'exhaustivité, l'actualité, l'adéquation ou la validité des informations figurant sur ce site Web et ne pourront être tenues responsables des erreurs, omissions ou retards au titre de ces informations ou des pertes, dommages corporels ou préjudices découlant de leur affichage ou de leur utilisation. Sauf stipulation contraire, toutes les images sont la propriété de Coinbase. Coinbase n'est pas enregistrée ni inscrite auprès de la Securities and Exchange Commission des États-Unis ou de la Commodity Futures Trading Commission américaine. Les liens fournis vers des sites tiers le sont à titre d'information. Ces sites ne sont pas sous le contrôle de Coinbase et Coinbase n'est pas responsable de l'exactitude du contenu de ces sites tiers.