PHP POO – Aplicado a Diario digital “El Faro”

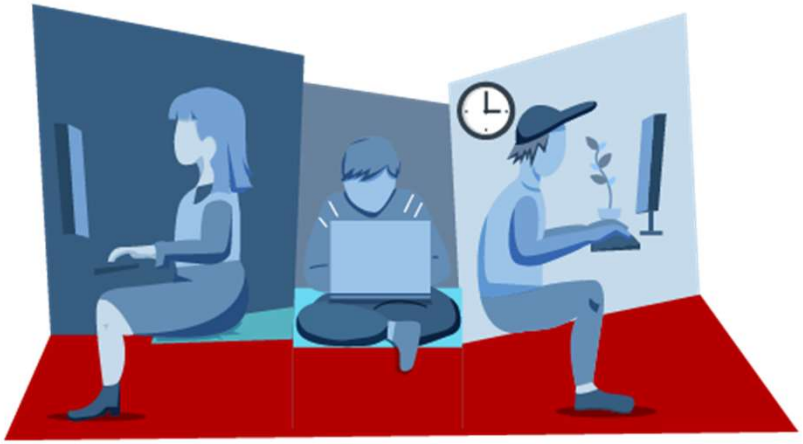

MÓDULO: TALLER DE APLICACIONES PARA INTERNET

SEMANA: 6

Docente: Cynthia Torres

Estudiante: Marco Letelier Nahuelpi

Descripción del Proyecto de Migración

•**Contexto:** El sitio "El Faro" requería evolucionar de una estructura estática (HTML/CSS) a una plataforma transaccional capaz de gestionar suscripciones.

•**Estrategia:** Se aplicó el patrón **Modelo-Vista-Controlador (MVC)** para separar la lógica de negocio de la interfaz.

•**Tecnologías:**

- •**PHP 8:** Para la lógica de servidor y POO.
- •**Bulma UI:** Para mantener la responsividad y estética moderna del sitio.
- •**Arquitectura:** Implementación de un **Front Controller** (index.php) como punto de entrada único.

Diagrama de Clases (POO)

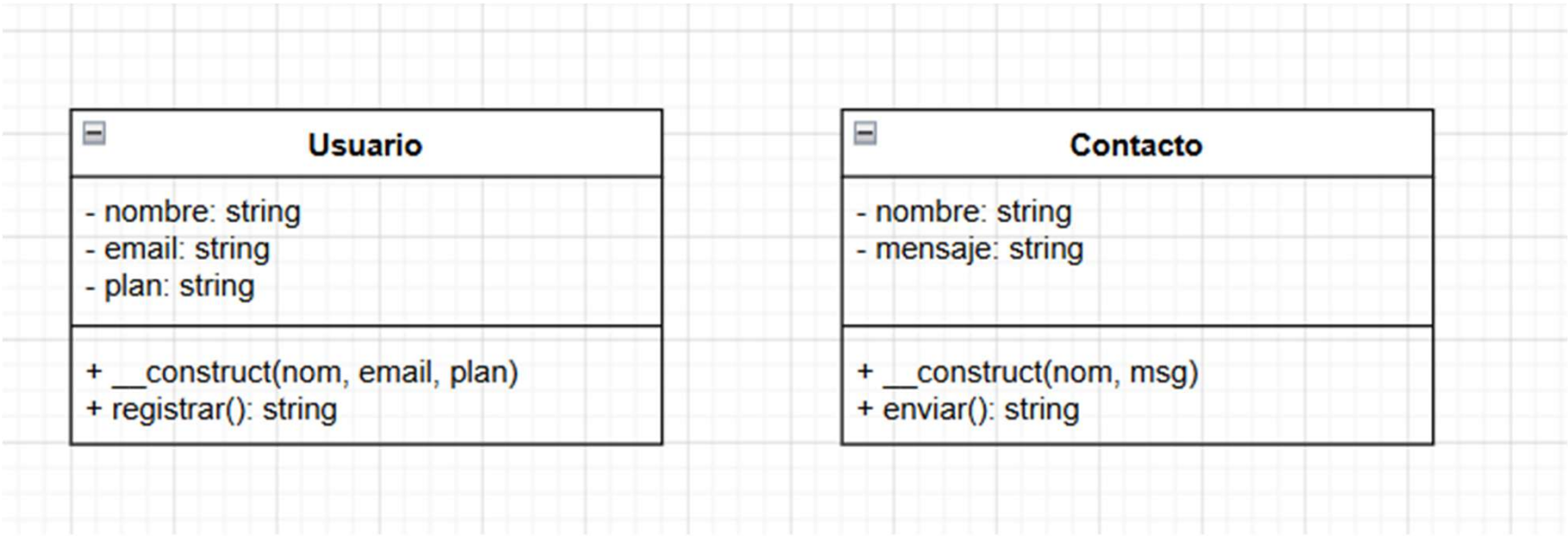

Esquema de Carpetas y Archivos

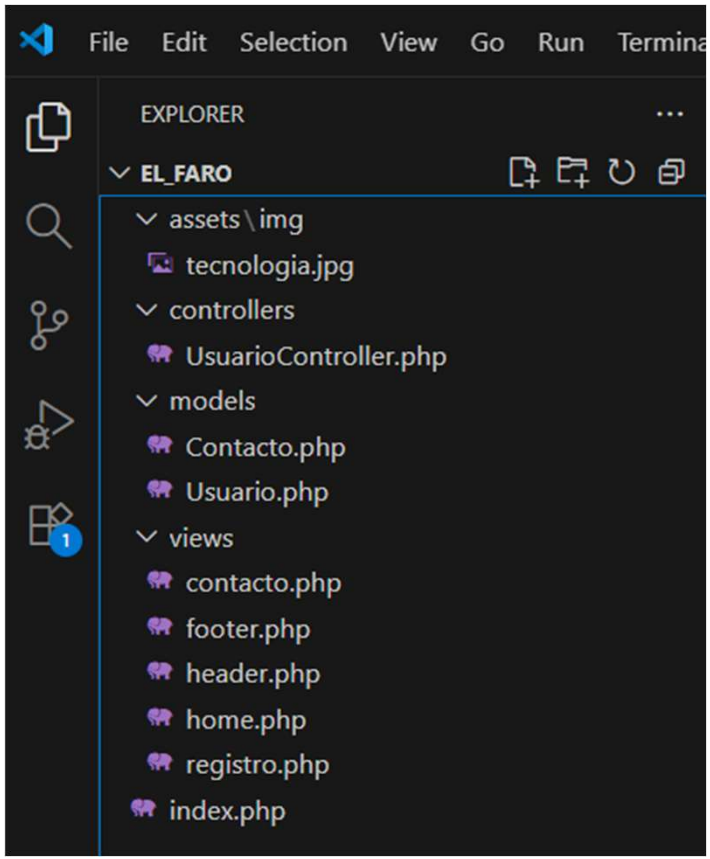

- /assets/img: Recursos multimedia (tecnología.jpg)
- /controllers: Lógica de gestión (UsuarioController.php)
- /models: Entidades POO (Usuario.php, Contacto.php)
- /views: Fragmentos de interfaz modularizados (header, footer, home, registro, contacto)
- index.php: Enrutador central del sistema.

Implementación de la Lógica (Controlador)

```php
public function registrar() {
    if ($_SERVER['REQUEST_METHOD'] == 'POST') {
        $nombre = htmlspecialchars($_POST['nombre']);
        $email = htmlspecialchars($_POST['email']);
        $plan = $_POST['plan'] ?? 'Básico';

        $nuevoUsuario = new Usuario($nombre, $email, $plan);
        $mensaje = $nuevoUsuario->registrar();

        require_once 'views/home.php';
        echo "<div class='notification is-success'>$mensaje</div>";
    }
}
```

Prevención de ataques XSS (Seguridad)

Implementación de Vistas y UI (Bulma)

- Se segmentó el diseño original para evitar redundancia de código.
- Modularidad: Uso de include 'header.php' y include 'footer.php' en todas las páginas.
- Formularios: Implementación del formulario de Suscripción y de Contacto integrados con el Controlador.
- Responsividad: Se garantizó que el sitio sea 100% ‘Mobile Friendly’ mediante clases nativas de Bulma.

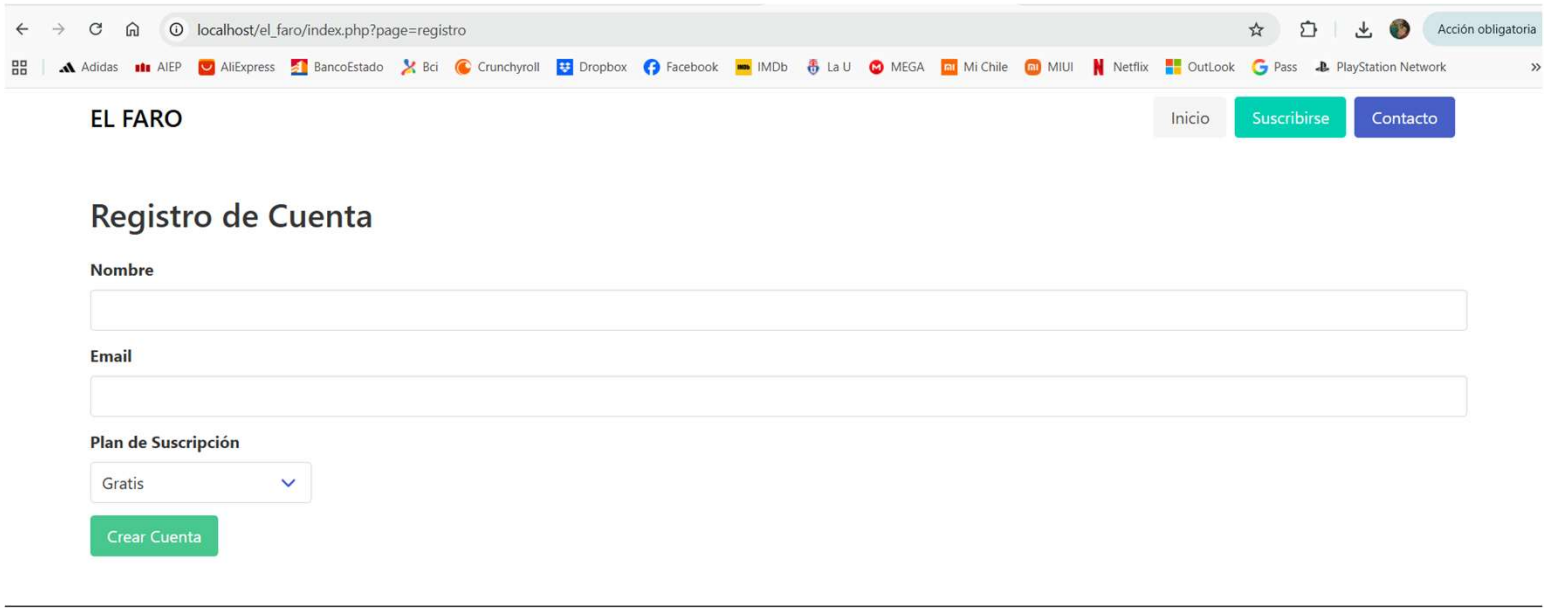

Acceso al Sitio y Código Fuente

Instrucciones de Instalación:

- Tener instalado un servidor local (XAMPP)
- Copiar la carpeta en la ruta de ejecución del servidor.
- Acceder mediante la URL: http://localhost/el_faro/index.php