PILE 2
CALAMITÉ

Éruption / Séisme

Volcano or Earthquake

NON ÉCHANGEABLE
RÉSOL. PH. 28

CATÉGORIE : CATACLYSME GÉOLOGIQUE • PHASE 28 • RÉSOLUTION IMMÉDIATE

DÉGÂTS & APPLICATION DES RÈGLES

- Éruption Volcanique : Si le joueur possède une cité située sur ou adjacente à un volcan (Vésuve, Santorin, Etna), cette cité et tous les pions présents sont détruits. Les cités adverses adjacentes sont anéanties.
- Tremblement de Terre : Si le joueur n'a pas de cité sur un volcan, 1 de ses cités est détruite et 1 cité adverse adjacente est réduite en ruines (retirée du plateau).
- Victimes secondaires : 1 cité adverse adjacente au volcan ou à la cité détruite subit les mêmes ravages.

TECHNOLOGIES PROTECTRICES	TECHNOLOGIES AGGRAVANTES
+ Ingénierie : Limite les pertes totales de la victime principale à 1 seule cité au lieu de la destruction complète.	Aucune technologie n'aggrave cette calamité.

PHASE 28 • CALAMITÉS *« La terre tremble et les temples s'effondrent sous le feu des dieux vengeurs. »* 1/12

PILE 3
CALAMITÉ

Famine

Famine

NON ÉCHANGEABLE
RÉSOL. PH. 28

CATÉGORIE : CRISE ÉCOLOGIQUE & AGRAIRE • PHASE 28 • RÉSOLUTION IMMÉDIATE

DÉGÂTS & APPLICATION DES RÈGLES

- Victime principale : Perd immédiatement 10 points de population (pions ou cités réduites).
- Victimes secondaires : La victime principale désigne des nations voisines qui perdent ensemble un total de 20 points de population (maximum 5 points par nation).
- Victimes secondaires : Les nations voisines subissent jusqu'à 20 points de pertes partagées (max 5 pts par peuple).

TECHNOLOGIES PROTECTRICES	TECHNOLOGIES AGGRAVANTES
+ Poterie : Permet de défausser des cartes Céréales pour sauver 5 points de population par carte.	- Agriculture : Ajoute 5 points de pertes supplémentaires en raison de la surpopulation rurale.

PHASE 28 • CALAMITÉS *« Les récoltes brûlent au soleil et le bétail périt dans les pâturages asséchés. »* 2/12

PILE 4
CALAMITÉ

Guerre Civile

Civil War

NON ÉCHANGEABLE
RÉSOL. PH. 28

CATÉGORIE : CRISE POLITIQUE & SÉCESSION • PHASE 28 • RÉSOLUTION IMMÉDIATE

DÉGÂTS & APPLICATION DES RÈGLES

- Si le joueur possède plus de 4 cités, son empire se brise en deux factions rivales.
- Un joueur tiers (le mieux armé ou le plus lointain) prend le commandement de la faction rebelle et rallie jusqu'à 35 points d'unités de la victime.
- Victimes secondaires : Le joueur allié désigné prend possession d'une moitié des cités et pions de l'empire scindé.

TECHNOLOGIES PROTECTRICES	TECHNOLOGIES AGGRAVANTES
+ Théâtre & Poésie : Sauve 5 points d'unités pour la faction conservée. + Musique : Sauve 5 points d'unités supplémentaires (se cumule avec Théâtre). + Démocratie : Sauve 10 points d'unités. + Philosophie : Fixe la faction conservée à 15 points stables et immunisés.	- Militaire : Ajoute 5 points de pertes lors de la partition de l'armée.

PHASE 28 • CALAMITÉS *« Les frères se dressent contre les frères dans le sang des guerres intestines. »* 3/12

PILE 5
CALAMITÉ

Inondation

Flood

NON ÉCHANGEABLE
RÉSOL. PH. 28

CATÉGORIE : CATACLYSME FLUVIAL & CÔTIER • PHASE 28 • RÉSOLUTION IMMÉDIATE

DÉGÂTS & APPLICATION DES RÈGLES

- Si le joueur possède des cités ou unités dans une grande plaine inondable (Nil, Tigre, Euphrate), jusqu'à 17 points d'unités sont engloutis et détruits.
- Peut frapper les unités côtières ou fluviales de tiers adjacents (jusqu'à 5 points de pertes).
- Victimes secondaires : Les nations voisines occupant le même bassin alluvial perdent jusqu'à 5 points d'unités.

TECHNOLOGIES PROTECTRICES	TECHNOLOGIES AGGRAVANTES
+ Ingénierie : Protection vitale : réduit les ravages de l'Inondation à 1 seule cité détruite.	Aucune technologie n'aggrave cette calamité.

PHASE 28 • CALAMITÉS *« Les fleuves rompent leurs digues et les flots engloutissent les cités de limon. »* 4/12

PILE 7
CALAMITÉ

Désordre Civil

Civil Disorder

NON ÉCHANGEABLE
RÉSOL. PH. 28

CATÉGORIE : INSURRECTION URBAINE GÉNÉRALE • PHASE 28 • RÉSOLUTION IMMÉDIATE

DÉGÂTS & APPLICATION DES RÈGLES

- Toutes les cités du joueur au-delà de 3 se soulèvent et refusent l'obéissance civique.
- Les cités en surnombre sont immédiatement réduites en pions ou détruites : le joueur ne peut conserver que 3 cités actives sans technologies protectrices.
- Victimes secondaires : Aucun dommage direct sur les tiers, mais opportunité de pillage des ruines.

TECHNOLOGIES PROTECTRICES	TECHNOLOGIES AGGRAVANTES
+ Droit & Démocratie : Chaque technologie permet de conserver 1 cité supplémentaire au-delà de 3. + Théâtre & Musique : Chaque carte d'arts permet de préserver 1 cité de plus face à l'émeute.	- Militaire : Oblige à perdre 1 cité de plus en raison des abus de la soldatesque. - Routes : Favorise l'extension de l'insurrection et coûte 1 cité supplémentaire.

PHASE 28 • CALAMITÉS *« Les lois sont piétinées sur l'agora et l'anarchie consume les citadelles. »* 5/12

PILE 2
CALAMITÉ

Trahison

Treachery

ÉCHANGEABLE
RÉSOL. PH. 28

CATÉGORIE : SÉDITION & CONSPIRATION • PHASE 28 • RÉSOLUTION POST-TROC

DÉGÂTS & APPLICATION DES RÈGLES

- 1 cité active du joueur fait défection et passe immédiatement sous le contrôle direct du joueur qui lui a refilé la carte lors du troc.
- Si la victime ne possède aucune cité sur le plateau, elle perd immédiatement 7 pions de population.
- Victimes secondaires : Le joueur initiateur de la carte prend le contrôle de la cité et de son territoire.

TECHNOLOGIES PROTECTRICES	TECHNOLOGIES AGGRAVANTES
+ Vigilance au troc : Aucune technologie ne protège contre la perfidie humaine.	Aucune technologie n'aggrave cette calamité.

PHASE 28 • CALAMITÉS *« [illegible] de l'ennemi ouvre les portes de la ville plus sûrement que mille béliers. »* 6/12

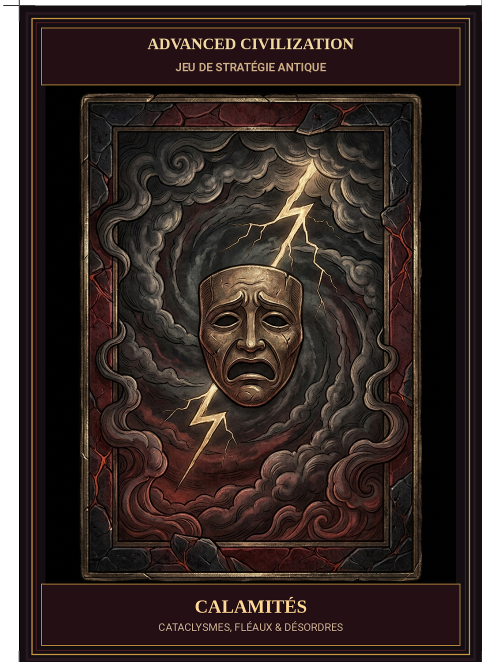
ADVANCED CIVILIZATION
JEU DE STRATÉGIE ANTIQUE
CALAMITÉS
CATACLYSMES, FLÉAUX & DÉSORDRES

ADVANCED CIVILIZATION
JEU DE STRATÉGIE ANTIQUE
CALAMITÉS
CATACLYSMES, FLÉAUX & DÉSORDRES

ADVANCED CIVILIZATION
JEU DE STRATÉGIE ANTIQUE
CALAMITÉS
CATACLYSMES, FLÉAUX & DÉSORDRES

ADVANCED CIVILIZATION
JEU DE STRATÉGIE ANTIQUE
CALAMITÉS
CATACLYSMES, FLÉAUX & DÉSORDRES

ADVANCED CIVILIZATION
JEU DE STRATÉGIE ANTIQUE
CALAMITÉS
CATACLYSMES, FLÉAUX & DÉSORDRES

ADVANCED CIVILIZATION
JEU DE STRATÉGIE ANTIQUE
CALAMITÉS
CATACLYSMES, FLÉAUX & DÉSORDRES

PILE 3
CALAMITÉ

Superstition

Superstition

ÉCHANGEABLE
RÉSOL. PH. 28

CATÉGORIE : PANIQUE MYSTIQUE & PRÉSAGES • PHASE 28 • RÉSOLUTION POST-TROC

DÉGÂTS & APPLICATION DES RÈGLES

- Frappée de terreur par de mauvais augures et éclipses, la population déserte : jusqu'à 3 cités du joueur refusent l'impôt et sont réduites en pions.
- Paralysie religieuse privant la nation de ses rentrées fiscales urbaines.
- Victimes secondaires : Aucune contagion directe sur les tiers.

TECHNOLOGIES PROTECTRICES	TECHNOLOGIES AGGRAVANTES
+ Mysticisme : Interprète les signes et réduit la perte à 2 cités au lieu de 3. + Déisme : Affranchit des peurs primitives et réduit la perte à 1 seule cité. + Lumières : Annule totalement la Superstition : 0 cité perdue (immunité absolue).	Aucune technologie n'aggrave cette calamité.

PHASE 28 • CALAMITÉS *« Le ciel s'assombrit en plein jour et les citoyens fuient les autels sacrilèges. »* 7/12

PILE 4
CALAMITÉ

Révolte d'Esclaves

Slave Revolt

ÉCHANGEABLE
RÉSOL. PH. 28

CATÉGORIE : SOULÈVEMENT SERVILE • PHASE 28 • RÉSOLUTION POST-TROC

DÉGÂTS & APPLICATION DES RÈGLES

- Les esclaves se soulèvent en masse contre leurs maîtres : la nation victime perd immédiatement 15 pions de population de ses campagnes.
- Si la population rurale est insuffisante, les cités sont assiégées et réduites par les révoltés.
- Victimes secondaires : Risque de débordement sur les territoires frontaliers.

TECHNOLOGIES PROTECTRICES	TECHNOLOGIES AGGRAVANTES
+ Lumières : Tempère l'oppression et réduit les pertes de 5 pions de population.	- Exploitation Minière : La rudesse du travail servile aggrave la rébellion (+5 pertes).

PHASE 28 • CALAMITÉS *« Les fers sont brisés et les opprimés marchent le flambeau à la main. »* 8/12

PILE 5
CALAMITÉ

Hordes Barbares

Barbarian Hordes

ÉCHANGEABLE
RÉSOL. PH. 28

CATÉGORIE : INVASION NOMADE EXTÉRIEURE • PHASE 28 • RÉSOLUTION POST-TROC

DÉGÂTS & APPLICATION DES RÈGLES

- Une armée autonome de 15 pions barbares surgit sur la frontière de la victime.
- Les barbares attaquent systématiquement tous les pions et cités rencontrés jusqu'à ce que les 15 barbares soient anéantis ou qu'il ne reste plus de cibles.
- Victimes secondaires : Les barbares peuvent déborder sur les terres des voisins adjacents.

TECHNOLOGIES PROTECTRICES	TECHNOLOGIES AGGRAVANTES
+ Insularité (Mer) : Les barbares ne naviguent pas : la Crète y est immunisée tant qu'elle ne possède pas de terres continentales.	Aucune technologie n'aggrave cette calamité.

PHASE 28 • CALAMITÉS *« [illegible] des steppes surgissent les cavaliers féroces avides de pillage et de sang. »* 9/12

PILE 6
CALAMITÉ

Épidémie

Epidemic

ÉCHANGEABLE
RÉSOL. PH. 28

CATÉGORIE : FLÉAU SANITAIRE & CONTAGION • PHASE 28 • RÉSOLUTION POST-TROC

DÉGÂTS & APPLICATION DES RÈGLES

- Victime principale : Perd immédiatement 16 points d'unités (pions et cités).
- Victimes secondaires : Le fléau se transmet à 2 autres joueurs qui perdent chacun 10 points d'unités.
- Victimes secondaires : Deux autres nations choisies par la contagion perdent chacune 10 points d'unités.

TECHNOLOGIES PROTECTRICES	TECHNOLOGIES AGGRAVANTES
+ Médecine : Isole les malades : réduit les pertes de 8 points pour la victime principale et de 5 points pour les victimes secondaires.	- Routes : Le réseau commercial accélère la transmission du virus (+5 points de pertes).

PHASE 28 • CALAMITÉS *« Un souffle empoisonné fauche jeunes et vieillards sans distinction de rang. »* 10/12

PILE 8
CALAMITÉ

Iconoclasme & Hérésie

Iconoclasm & Heresy

ÉCHANGEABLE
RÉSOL. PH. 28

CATÉGORIE : FANATISME DOCTRINAL & SCHISME • PHASE 28 • RÉSOLUTION POST-TROC

DÉGÂTS & APPLICATION DES RÈGLES

- Jusqu'à 4 cités du joueur sont profanées, détruites ou converties par les sectes rivales.
- L'autorité religieuse et politique s'effondre face aux schismes doctrinaux fanatiques.
- Victimes secondaires : Les cités converties peuvent passer sous influence étrangère.

TECHNOLOGIES PROTECTRICES	TECHNOLOGIES AGGRAVANTES
+ Droit : La justice codifiée protège 1 cité de la folie religieuse. + Philosophie : La sagesse civique protège 2 cités contre le fanatisme. + Théologie : L'orthodoxie doctrinale protège 3 cités de l'hérésie.	- Monothéisme : L'intolérance religieuse aggrave le schisme (+1 cité affectée). - Routes : Diffuse rapidement les pamphlets hérétiques (+1 cité affectée).

PHASE 28 • CALAMITÉS *« Les statues des dieux antiques volent en éclats sous les coups du zèle aveugle. »* 11/12

PILE 9
CALAMITÉ

Piraterie

Piracy

ÉCHANGEABLE
RÉSOL. PH. 28

CATÉGORIE : RAZZIA MARITIME & BLOCUS • PHASE 28 • RÉSOLUTION POST-TROC

DÉGÂTS & APPLICATION DES RÈGLES

- Les corsaires assaillent jusqu'à 2 cités côtières de la nation victime.
- Chaque cité frappée est pillée : les pirates capturent les flottes en chantier et confisquent des pions de Trésor et des cartes de marchandises au profit du joueur ayant échangé la carte !
- Victimes secondaires : Le joueur initiateur de la carte s'enrichit directement des pillages côtiers.

TECHNOLOGIES PROTECTRICES	TECHNOLOGIES AGGRAVANTES
+ Flotte de guerre : Aucune technologie ne dispense de défendre ses rades maritimes.	Aucune technologie n'aggrave cette calamité.

PHASE 28 • CALAMITÉS *« Les [illegible] noires fondent sur les ports sans défense pour en piller l'or et les navires. »* 12/12

ADVANCED CIVILIZATION
JEU DE STRATÉGIE ANTIQUE

CALAMITÉS
CATACLYSMES, FLÉAUX & DÉSORDRES

ADVANCED CIVILIZATION
JEU DE STRATÉGIE ANTIQUE

CALAMITÉS
CATACLYSMES, FLÉAUX & DÉSORDRES

ADVANCED CIVILIZATION
JEU DE STRATÉGIE ANTIQUE

CALAMITÉS
CATACLYSMES, FLÉAUX & DÉSORDRES

ADVANCED CIVILIZATION
JEU DE STRATÉGIE ANTIQUE

CALAMITÉS
CATACLYSMES, FLÉAUX & DÉSORDRES

ADVANCED CIVILIZATION
JEU DE STRATÉGIE ANTIQUE

CALAMITÉS
CATACLYSMES, FLÉAUX & DÉSORDRES

ADVANCED CIVILIZATION
JEU DE STRATÉGIE ANTIQUE

CALAMITÉS
CATACLYSMES, FLÉAUX & DÉSORDRES