2C Démarches

Lévana Wizman

Made with GAMMA

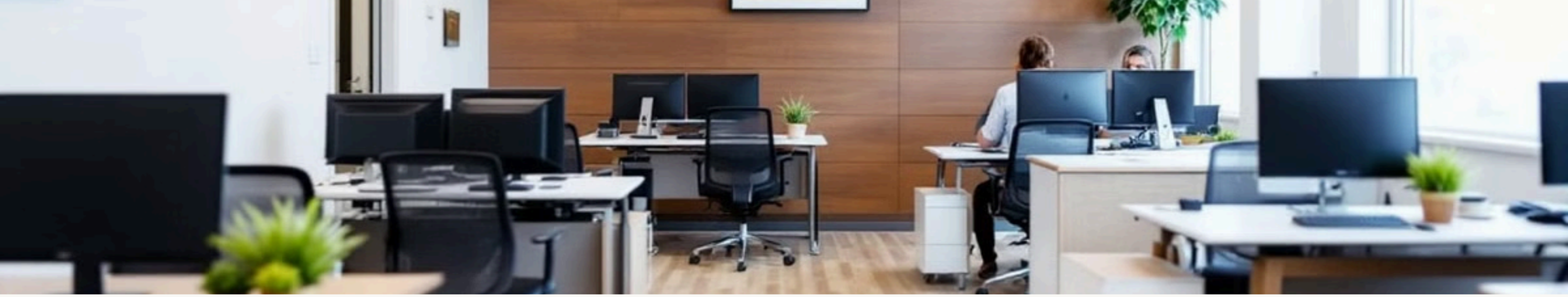

Forme juridique et Informations Générales

1 Forme juridique

Société par Actions Simplifiée (SAS)

2 Adresse

84 Avenue de la République, 94300 Vincennes

3 Typologie

PME (Petite et Moyenne Entreprise) privée à but lucratif, créée le **3 novembre 2022**

4 Activité

Démarches administratives et accompagnement auprès de particuliers et de professionnels

Made with GAMMA

Gestion des données

Centralisation

Toutes les informations clients sont centralisées dans un CRM conforme aux normes de protection des données.

Numérisation

Les documents papier reçus sont systématiquement numérisés, intégrés au CRM, puis détruits (déchiquetage).

Accès limité

L'accès est limité aux collaborateurs autorisés, dans le respect de la réglementation.

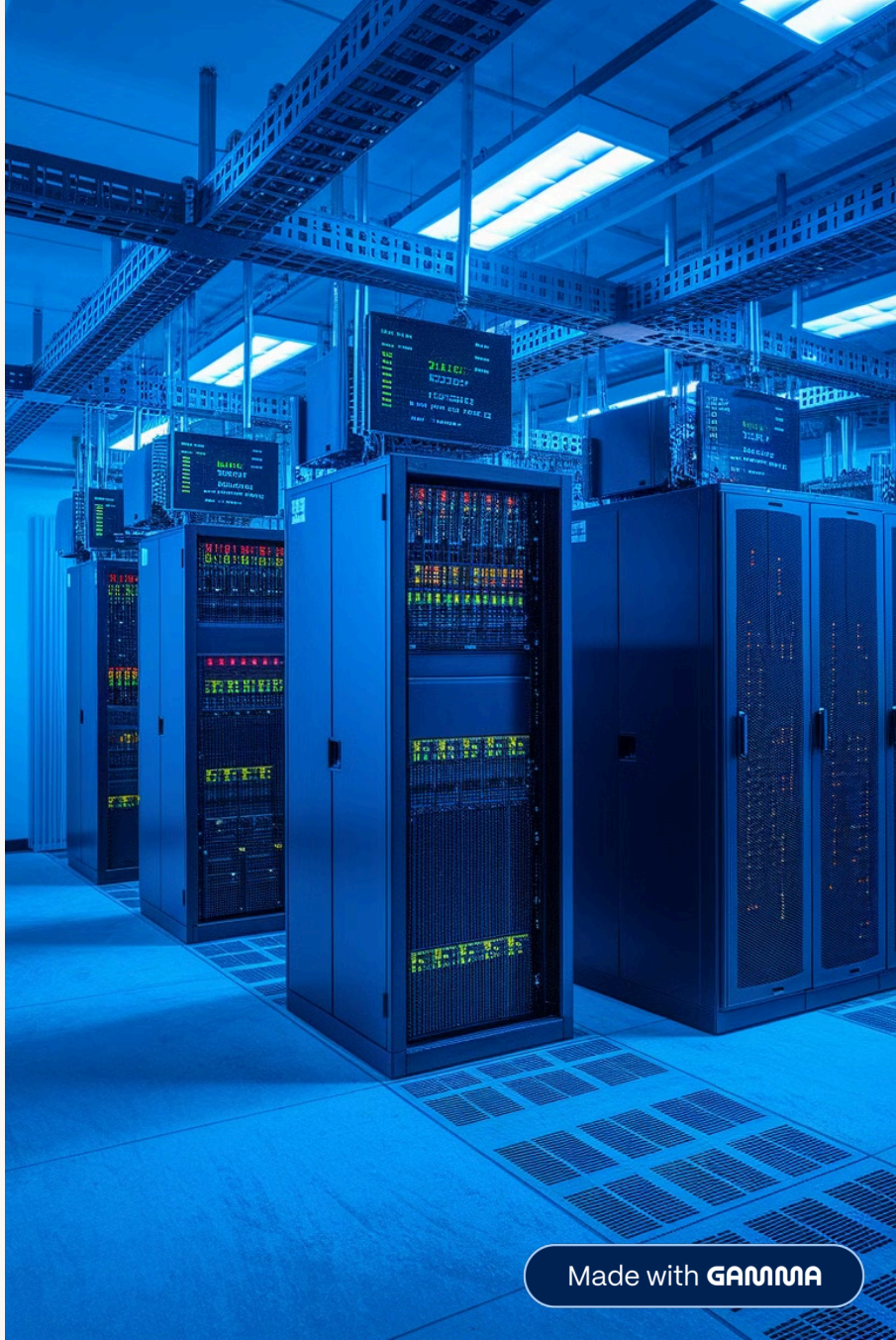

Made with GAMMA

Analyse SWOT

Forces

Faible concurrence, expertise spécialisée

Faiblesses

Dépendance aux politiques de l'État, complexité administrative

Opportunités

Croissance du marché des énergies renouvelables

Menaces

Risques liés aux changements réglementaires et aux crises économiques

Made with GAMMA

Parties Prenantes

Clients

Particuliers et professionnels qui attendent fiabilité, rapidité et confidentialité

Administration fiscale et organismes publics

Exigent conformité légale et transparence

Fournisseurs de services numériques

Fournissent les outils techniques et attendent un usage sérieux et sécurisé de leurs solutions

Made with GAMMA

Performance de l'Entreprise

1K€

Capital social

100K€

Chiffre d'affaires prévisionnel 2024

6.5K

Clients

10

Salariés

2C Démarches affiche une croissance rapide et une bonne santé financière. La progression du nombre de clients témoigne de l'attractivité de l'offre.

Made with GAMMA

Actions RSE

Dématérialisation

Dématérialisation des documents pour réduire l'usage du papier

Stockage sécurisé

Stockage sécurisé conforme au RGPD

Gestion responsable

Gestion responsable des données (confidentialité, accès restreint et respect de la réglementation)

Made with GAMMA

Étapes de la Création

1. **Fin 2022**
   Idée et étude de marché
2. **15 novembre 2022**
   Immatriculation en SAS
3. **2023**
   Mise en place des processus internes (CRM, politique RGPD)
4. **2024**
   Atteinte d'un portefeuille de 6 500 clients

Made with GAMMA

Profil du Responsable

Profil entrepreneurial

Identification d'une opportunité, vision stratégique

Profil managérial

Gestion d'une équipe d'une dizaine de personnes, pilotage opérationnel

Cette double compétence assure le développement et la stabilité de la structure.

Made with GAMMA

Pérennité de l'Entreprise

1

Secteur en croissance

Démarches administratives et formalités, soutenues par l'essor du numérique

2

Base de clients conséquente

6 500 clients témoignant d'une solide viabilité économique

3

Stratégies d'innovation

Renforcement de l'avantage compétitif par l'innovation et l'automatisation

Made with GAMMA

Défis et Dépendances

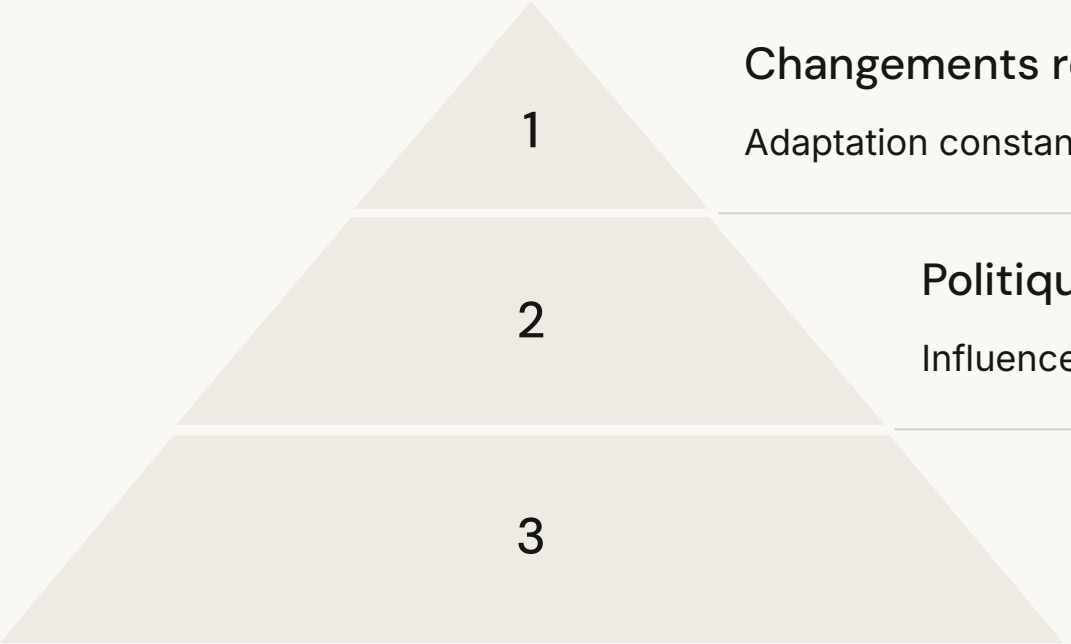

Changements réglementaires

Adaptation constante nécessaire

Politiques publiques

Influence sur l'activité de l'entreprise

Évolution technologique

Nécessité de rester à la pointe

Malgré sa solidité, 2C Démarches reste partiellement dépendante de facteurs externes qui nécessitent une vigilance et une adaptabilité constantes.

Made with GAMMA

Déséquilibres Économiques

1

Inflation

Réduction du pouvoir d'achat des clients particuliers

2

Dématérialisation

Autonomisation croissante via ANTS et FranceConnect

3

Crises Économiques

Impact du COVID-19 et de la hausse des coûts énergétiques

Ces facteurs externes constituent des défis significatifs pour 2C Démarches. La réduction du pouvoir d'achat pousse les clients à limiter leurs dépenses non-essentielles. Parallèlement, la digitalisation administrative favorise l'autonomie des citoyens.

Made with GAMMA

Obligations Fiscales et Aides Potentielles

Cotisation Foncière des Entreprises (CFE)

Taxe locale basée sur la valeur locative des biens professionnels.

Cotisations URSSAF

Prélèvements sociaux pour la protection des indépendants et dirigeants.

TVA Conditionnelle

Applicable si le chiffre d'affaires dépasse les seuils légaux.

Aides Disponibles

Exonérations fiscales, subventions et aides à l'embauche.

Made with GAMMA

Impact du RGPD sur 2C Démarches

Protection des données

Sécurisation rigoureuse des données clients dans nos systèmes.

Transparence

Information claire aux 6 500 clients sur leurs droits.

Contrôle des accès

Accès limité aux données sensibles pour le personnel autorisé.

Conformité continue

Adaptation permanente aux évolutions du RGPD depuis 2018.

Avantage concurrentiel

Crédibilité renforcée auprès des clients soucieux de la protection.

Made with GAMMA

Effets Concrets des Réglementations sur 2C Démarches

Avantages du RGPD

Le RGPD renforce notre image professionnelle auprès des clients.

- Climat de confiance renforcé
- Différenciation face à la concurrence
- Valorisation de notre expertise

Contraintes Réglementaires

La conformité impose des adaptations constantes de nos processus.

- Investissement dans des outils sécurisés
- Veille juridique permanente
- Risque d'amendes significatives

Opportunités de Financement

Les aides locales à la digitalisation accélèrent notre développement.

- Subventions pour équipement informatique
- Financement de notre plateforme web
- Accès à des formations spécialisées

Made with GAMMA

Merci pour votre attention

Lévana Wizman

Made with GAMMA