MVP - Cronograma

Alexandre Francisco de Souza
Líder do projeto

Início do projeto: dom, 30/7/2023

Semana de exibição: 1

DoarFazBem | Anúncio Solidário
https://doar.scriptbot.com.br/

TAREFA	ATRIBUÍDO PARA	PROGRESSO	INÍCIO	TÉRMINO
Planejamento Inicial				
Tema e objetivos	Alexandre	99%	30/7/23	15/8/23
Revisão bibliográfica e Relatório	Alexandre	99%	9/8/23	29/11/23
Desenvolvimento do Modelo de Negócio				
Recursos, Métricas, Planos	Alexandre	99%	14/8/23	31/8/23
Pesquisas específicas de seção	Alexandre	99%	10/8/23	14/9/23
Analise de Requisito	Alexandre	99%	7/8/23	20/10/23
Implementação MVP - Database | Backend | Frontend	Alexandre	99%	10/9/23	29/11/23
Implementação Web - produção	Alexandre	99%	20/11/23	29/11/23
Análise Competitiva				
Coletar dados sobre concorrentes	Alexandre	99%	11/9/23	6/10/23
Analise Paramétricas	Alexandre	100%	19/9/23	19/10/23
Desenvolvimento dos Canvases (2 semanas)				
Criar o Canvas MVP	Alexandre	100%	20/10/23	27/10/23
Criar o Canvas Modelo de Negócio	Alexandre	100%	27/10/23	11/11/23
Criar o Canvas de Proposta de Valor.	Alexandre	100%	4/11/23	19/11/23
Considerações Finais e Revisão				
Analise Diferenças e Oportunidades	Alexandre	100%	15/11/23	29/11/23
Revisar e editar todo o trabalho	Alexandre	100%	24/11/23	29/11/23
Preparação e Revisão Final				
Garantir formatação correta	Alexandre	99%	24/11/23	29/11/23
Verificar todas as referências	Alexandre	100%	24/11/23	29/11/23
Entrega Final (1 semana antes do prazo)				
Revisar pela última vez	Alexandre	100%	20/11/23	29/11/23
Submeter o trabalho final	Alexandre	100%	27/11/23	29/11/23

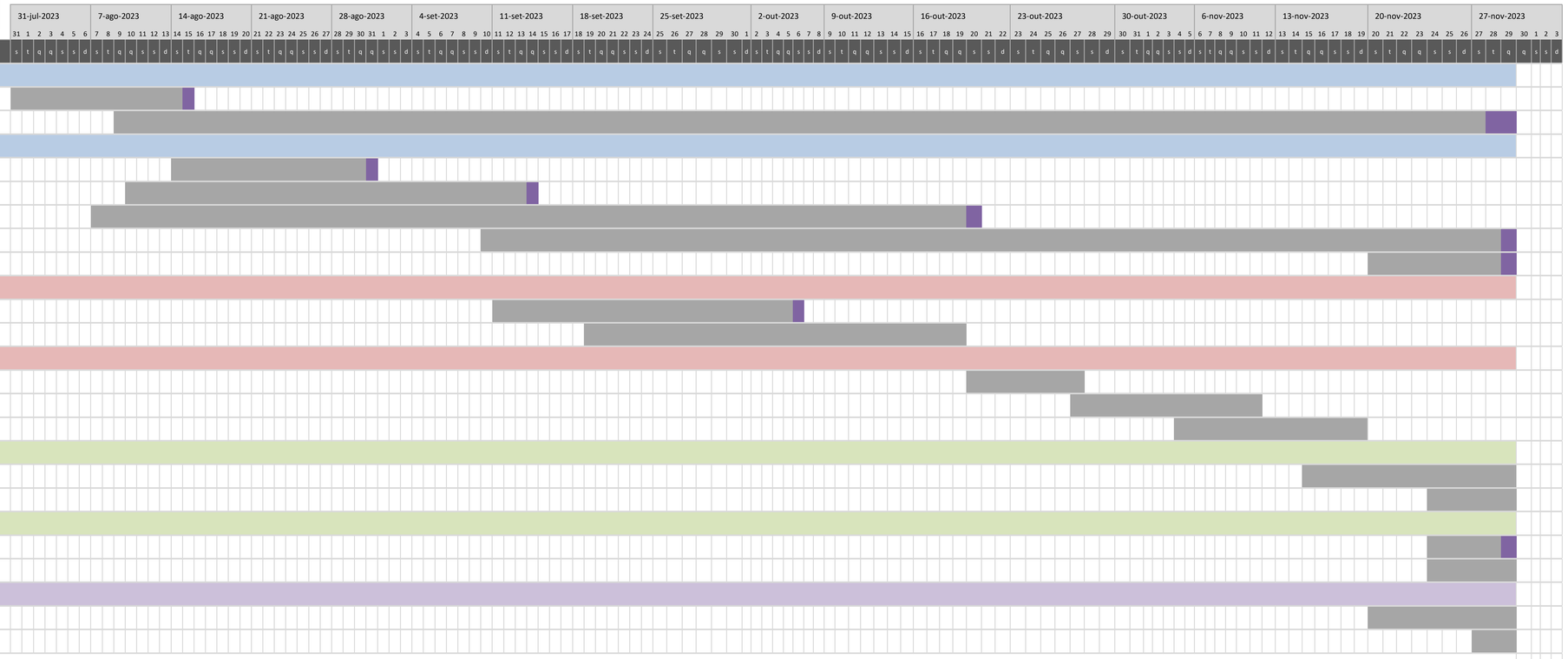

Insira novas linhas ACIMA desta