电子商务与电子政务

- 信息技术
- 电子政务
- 电子商务

■信息技术

一张图表的人类历史

1775年，瓦特的蒸汽机登上了舞台

工业革命大大改变了人类历史发展曲线

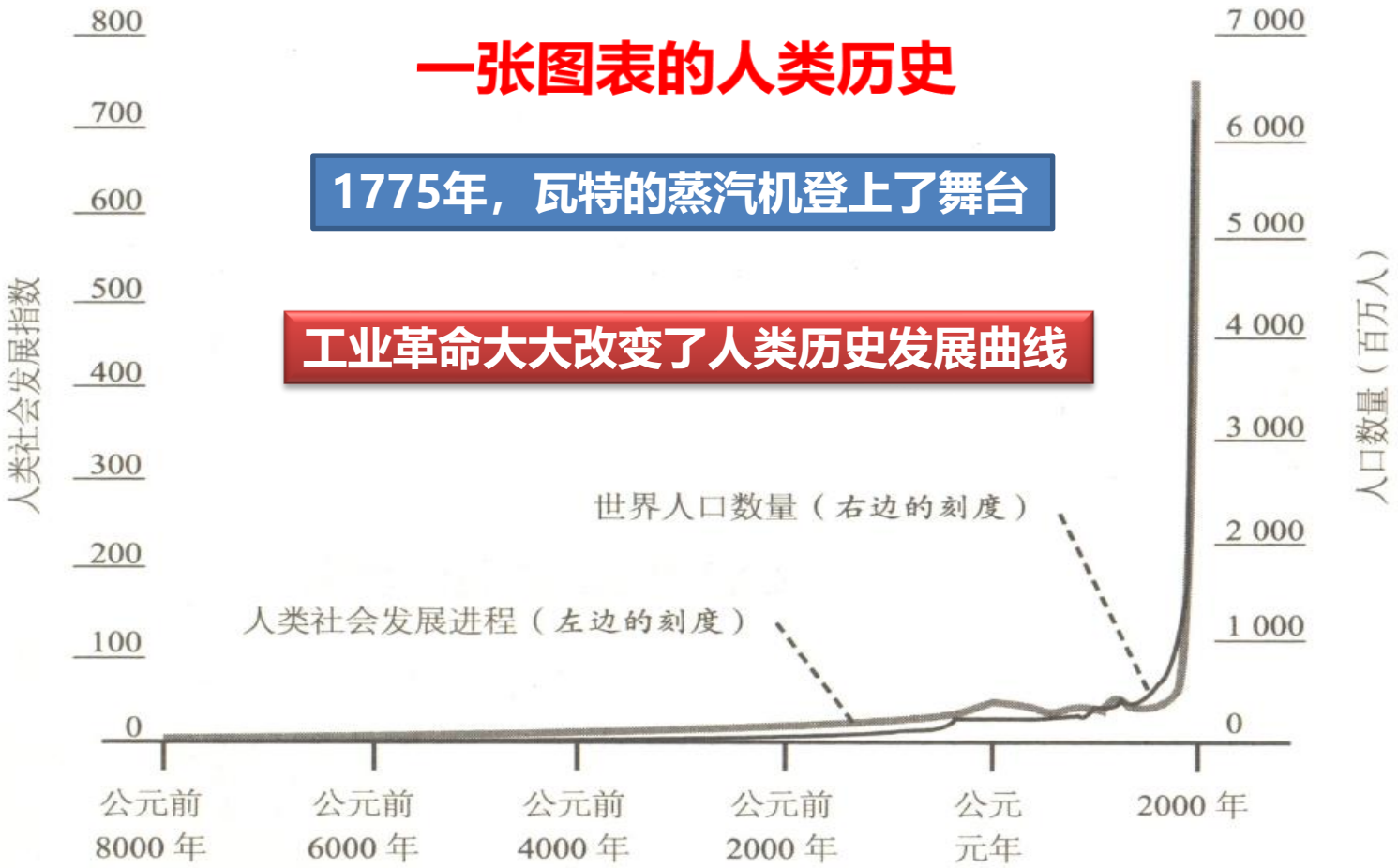

■信息技术

托夫勒（*Alvin Toffler*）的浪潮理论

1983年《第三次浪潮》著作

第一次浪潮： 产生于约公元 一万年以前，从人们第一次撒下种子，培育农作物的生长开始，人类进入了**农业时代**，其划时代的意义在于人类从此脱离了游牧，定居生活把人们的生活范围固定下来，开始发展城镇和自己的文化；

第二次浪潮： **工业革命**始于18世纪，人们以蒸汽机为契机，离开农场，涌向大城市的工厂寻找生机；

第三次浪潮： 是人类思想的又一次大变革，这就是我们所说的**信息时代**，信息技术和社会需求成为它发展的强大动力，整个世界融为一体，人们将打破国界，寻求合作。

■信息技术

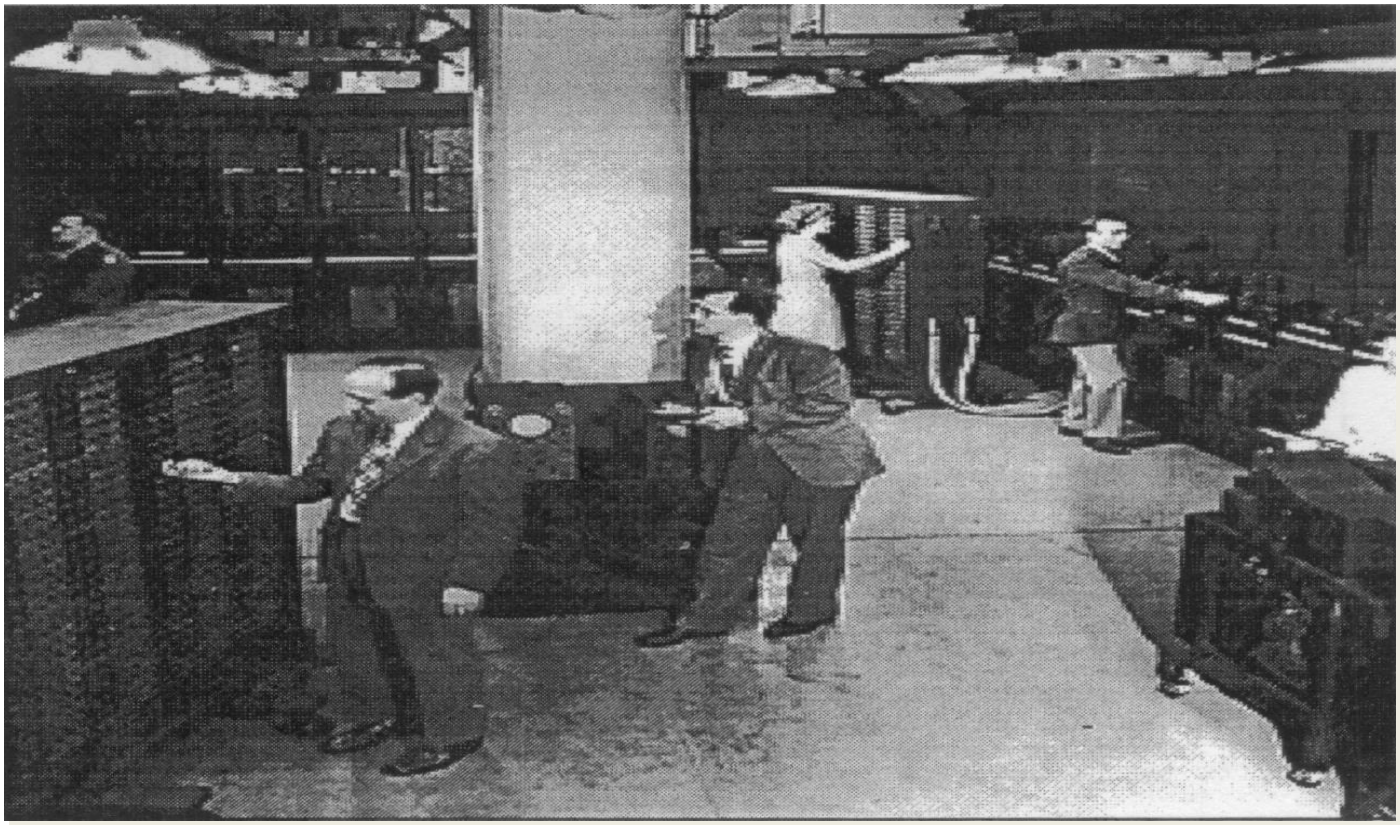

第一台计算机ENIAC @MIT(1946)

■信息技术

计算机和**互联网**，前者是**信息记录、计算和存储**发生质变的时代，后者是**信息传播**发生质变的时代。

■信息技术

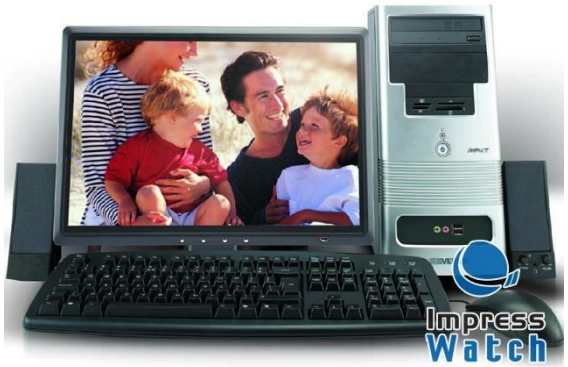

信息技术改变工作环境

■信息技术

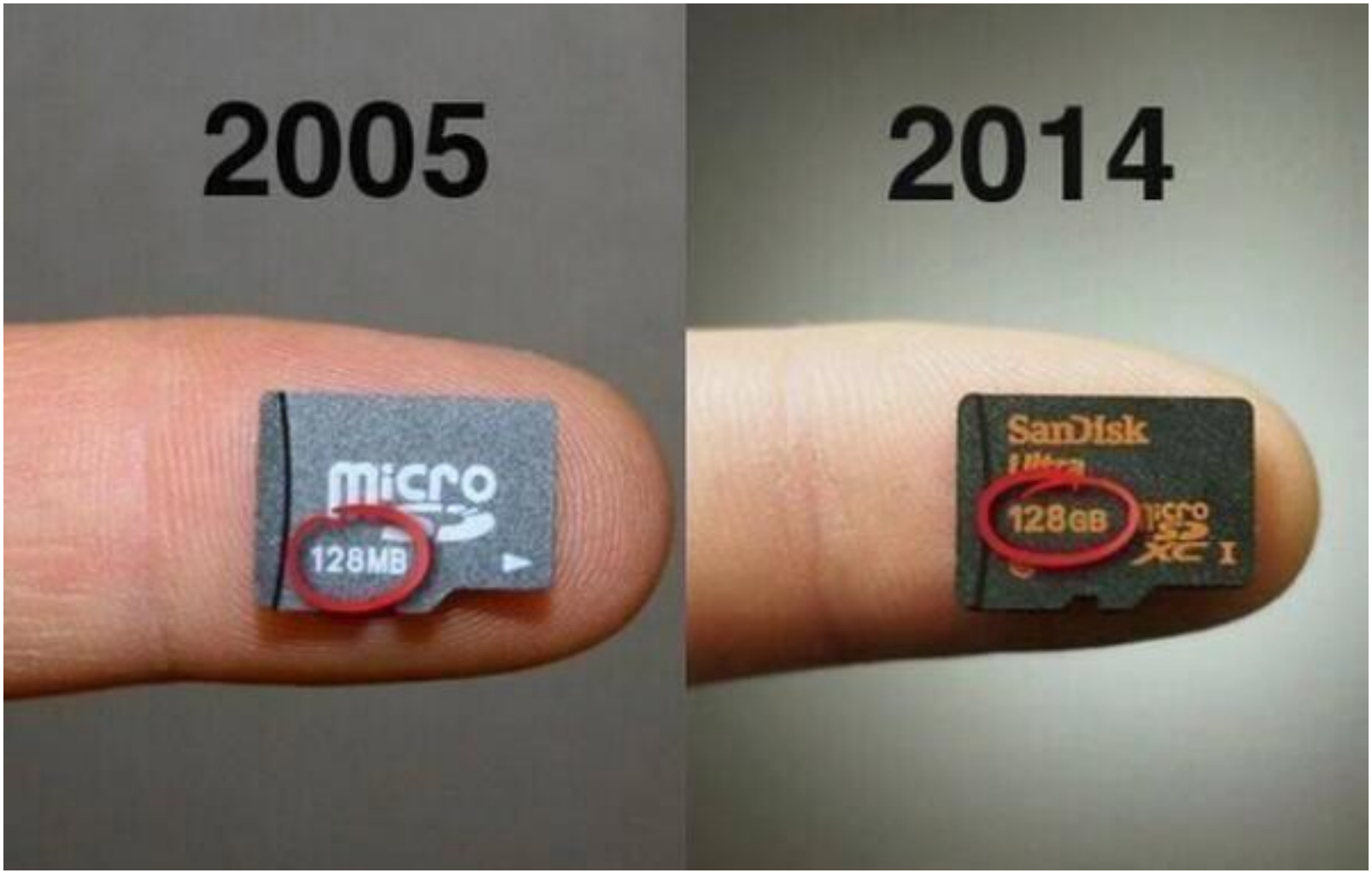

■信息技术

OneDrive

坚果云
jianguoyun.com

同步、共享、备份

更专业安全的文件管家

iCloud

科技以人为本

■信息技术

信息技术是能够扩展人的信息器官功能的技术！

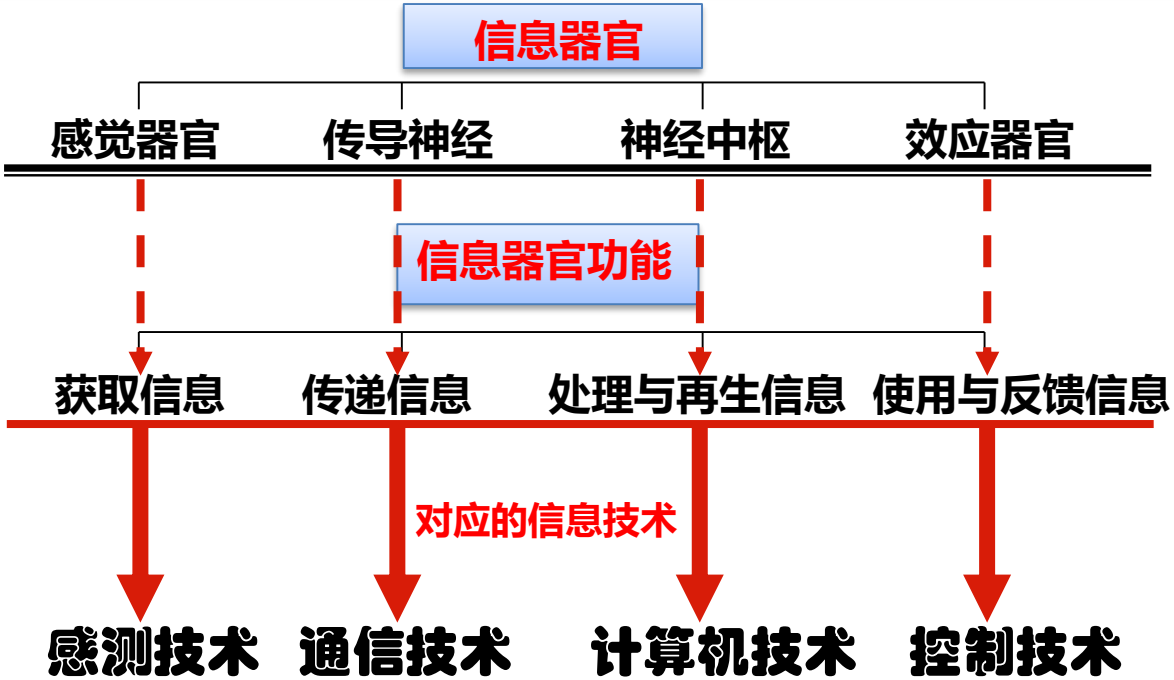

信息技术的四大基本技术

■信息技术

智 慧

一个基本的共识是，相比于历次产业技术革命而言，信息技术强化和延伸的是人的智能，而不是一般工业技术所强化的人的机能和组织的技能（Brad DeLong）

全面感知

人类突破“时空”就成为可能

■互联网

技术进步与应用模式

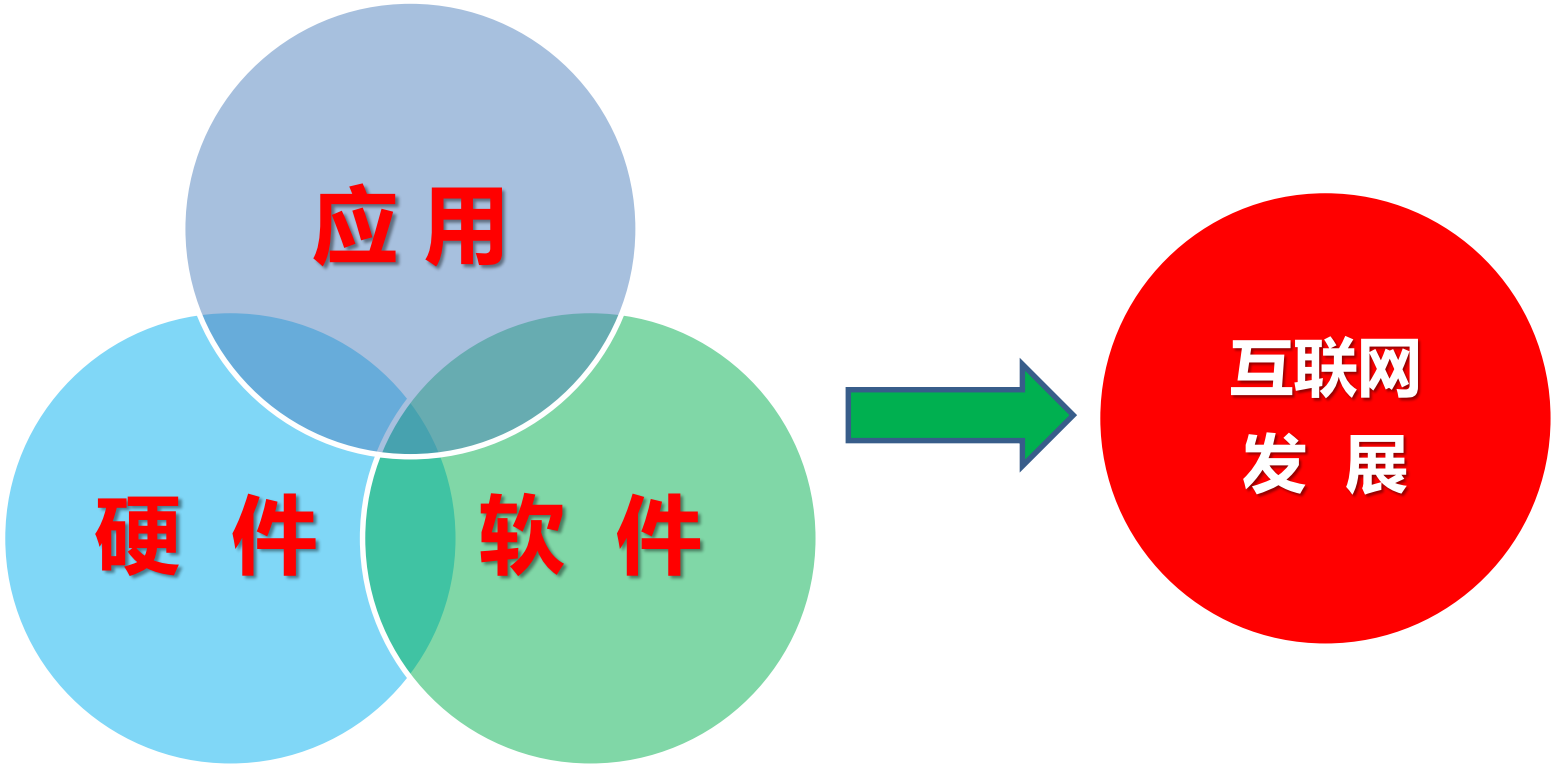

■互联网

技术进步与应用模式

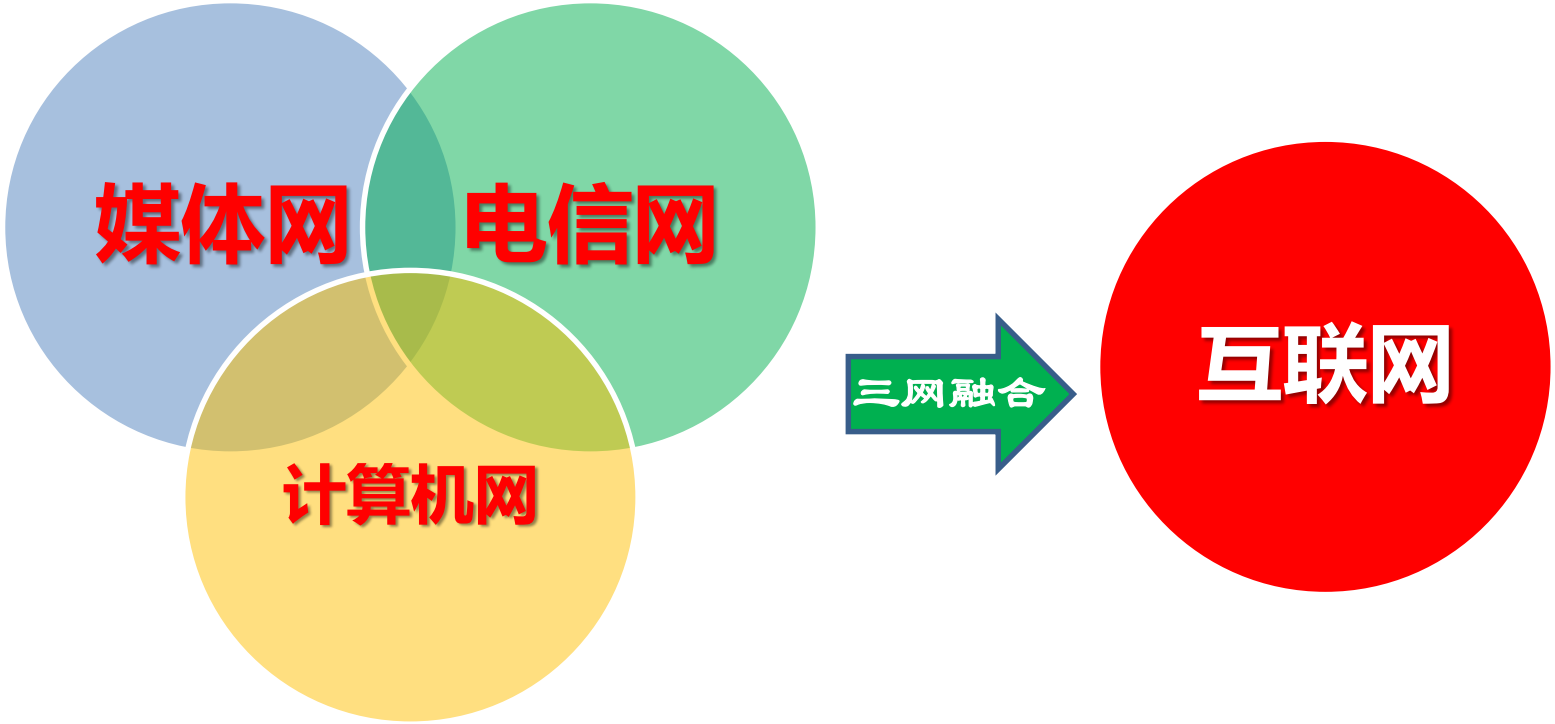

现代社会的人们，每个人都在生活中时刻留下各种“数据足迹”

■信息技术

“我们从来就没有做互联网。我们做的事情，一直是给做生意的人提供方便，让他们觉得生意不难做，不麻烦。用什么帮助他们呢？用互联网，也用别的。如果有一天大家都觉得该到月球上去做生意，我们就用宇宙飞船把他们送到月球上去。那个时候你们该说我们做航天业了，其实我们做的还是同样的事情：**让天下没有难做的生意**。”

——马云

互联网

- 互联网对人们的生活学习工作带来了哪些变化？
- 为什么会发生这些变化？

信息技术改变生活方式

■Web技术的发展

Web1.0：帮助人类在整个互联网的信息海洋中实施导航和检索。每个人与**世界范围**的信息就联系起来，人类极大地扩张了自己的**观察视眼**；

Web2.0：人类感受的是人与人之间信息交流**时空界限的突破**，个人信息传播能量的扩展，个人与群体之间通过网络建立起各式关联，**网络社会的属性清晰呈现**；

■互联网Web技术发展

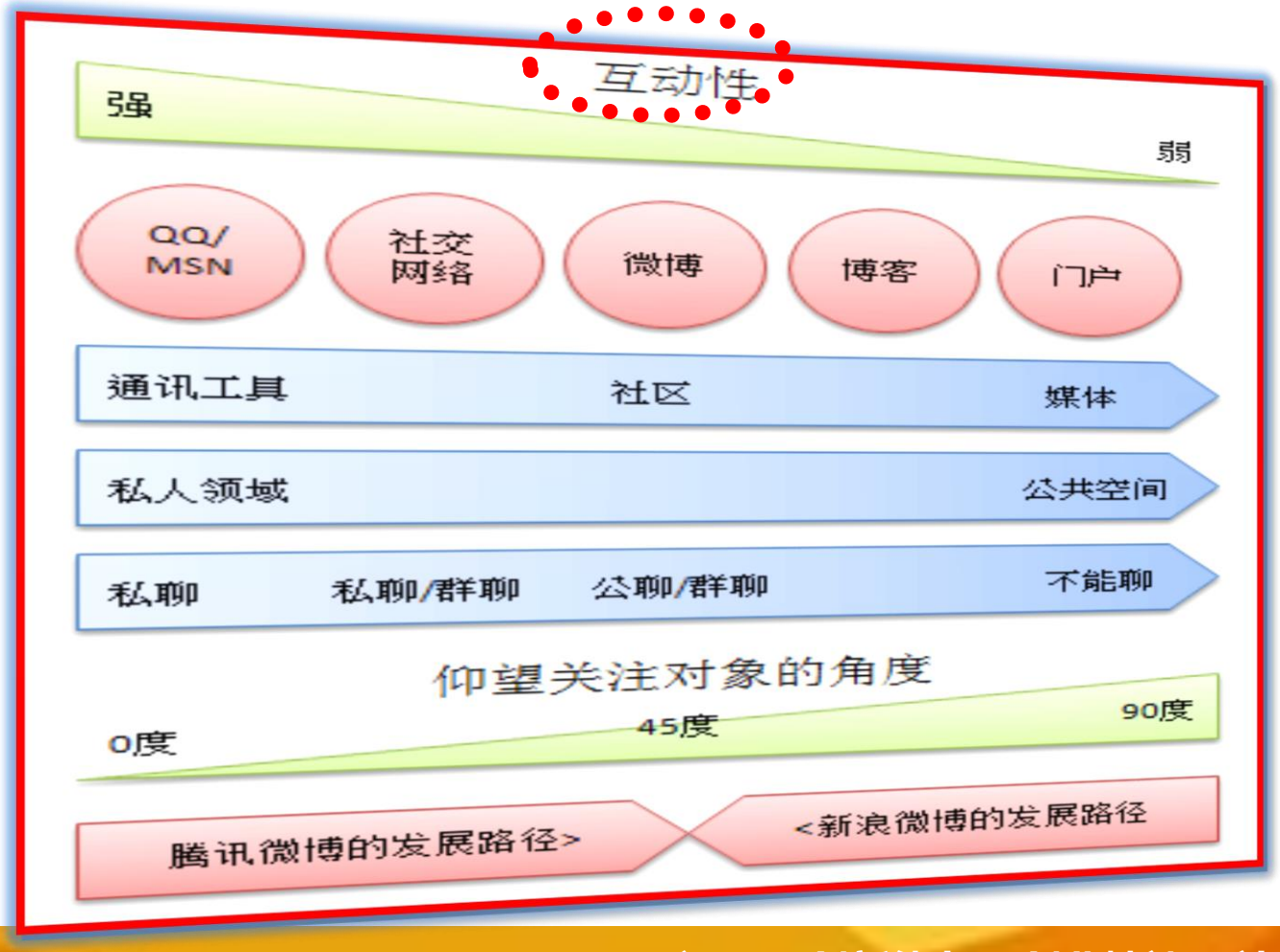
互动性
强
弱
QQ/MSN
社交网络
微博
博客
门户
通讯工具
社区
媒体
私人领域
公共空间
私聊
私聊/群聊
公聊/群聊
不能聊
仰望关注对象的角度
0度
45度
90度
腾讯微博的发展路径>
<新浪微博的发展路径

Web 2.0的标志性特征

- 网站即平台
  - 以前：买CD
  - 今天： QQ音乐，网易云音乐
- 网络效应
  - 越多人参与，整体价值越高（如，推荐精确度）
- 用户参与
  - 用户原创内容 UGC
  - 管理内容依靠用户而不是既定的逻辑 （如，标签）
- 声誉经济
  - 精神收入>金钱收入

互联网的交互形态

如何描述互联网的交互形态?

交互的行为主体?

- 用户? 开发者? 服务方? 被服务方?
- 公众
- 个体
- 小众（多个个体在特定情境和主题下形成的社区）
- 大众（情境和主题越来越广泛后形成的社区）
- 涉众（利益攸关方）

Who are you?

■互联网的交互形态

如何描述互联网的交互形态?

交互的行为主体?

交互的表现形态?

- **显性形态:** 评论、心情、收藏、购买、评分、顶/踩、分享、转载、加为好友、邀请加入等。
- **隐性形态:** 跳转、浏览、翻页、收听、观看、聊天、点击、取消、session中断、黑名单、收发消息等。

■互联网的交互形态

如何描述互联网的交互形态?

交互的行为主体?

交互的表现形态?

交互的特点?

- **频繁交互：** 交互频率越来越高
- **增量交互：** 交互内容碎片化
- **主动交互：** 主动推送信息
- **广泛交互：** 交互涉及面广
- **多样交互：** 交互方式多样
- **持久交互：** 交互中的执着性

■互联网的交互形态

如何描述互联网的交互形态?

交互的行为主体?

交互的表现形态?

交互的特点?

“社交化制造业”平台

传统制造业是一种**纵向**格局，而现在的制造业则呈现**水平**格局，一个**社交化的网络平台**来**沟通**制造业的各个环节。

多个不同的主体协作完成，每个主体只负责制造环节的一部分。

生意帮 网络化协同生产平台

产品 方案 创新 伙伴 订单 新闻 公示 联系电话：0574

找代工就上生意帮

2016年度优秀"制造业+互联网"公共服务平台

立即下单

2016年度
宁波创业创新风云榜

已有15000+企业信任生意帮

OFO小黄车

首创"单车共享"模式，是全球第一个无桩共享平台
缔造了"无桩单车共享"模式，致力于解决城市出行问题
以开放平台和共享精神，欢迎用户共享自己的单车
以共享经济的互联网创新模式调动城市单车存量市场，提高自行车使用效率，为城市节约更多空间
倡导文明用车，让城市更美好

供应链匹配

产品概述

生意帮供应链匹配服务为客户定制产品设计到产品投入市场过程中所需的合适供应商，平台基于工厂产能数据库进行大数据分析，结合移动终端APP，将订单信息准确及时地送达合适产能和工艺的工厂负责人手中，负责人可直接在线接单和报价，并通过网络竞标、在线洽谈、在线支付等完成订单对接。

产品优势

覆盖面广	平台拥有15000+工厂企业，生产能力覆盖供应链上下游。
精准快速	基于大数据算法分析，将订单信息精准快速推送给供应商。
竞标透明	网络竞标公开透明，报价低，质量优。

协同智造，制造时代的新思维

协同制造
供应链体系

五金加工

生意帮提供3D打印、手板模型、吹塑、注塑、挤塑、滚塑、吸塑、橡胶加工、装配包装、铸造、压铸、冲压、锻造、剪裁、切割、冲压、折卷、车床加工、铣床加工、钻加工、磨床、雕刻、电脉冲、走丝、线切割、加工中心、其他加工等五金加工工艺。

立即加入

表面处理　模具制造　五金加工

协同生产
物联网平台

- 数据采集
- 通道协议
- 储存分析
- 共建共享
- 数据应用

协同技术
创新型生态

- 工程团队
- 技术论坛
- 工程验证

■信息技术

信息技术与社会网络使信息传递更频密

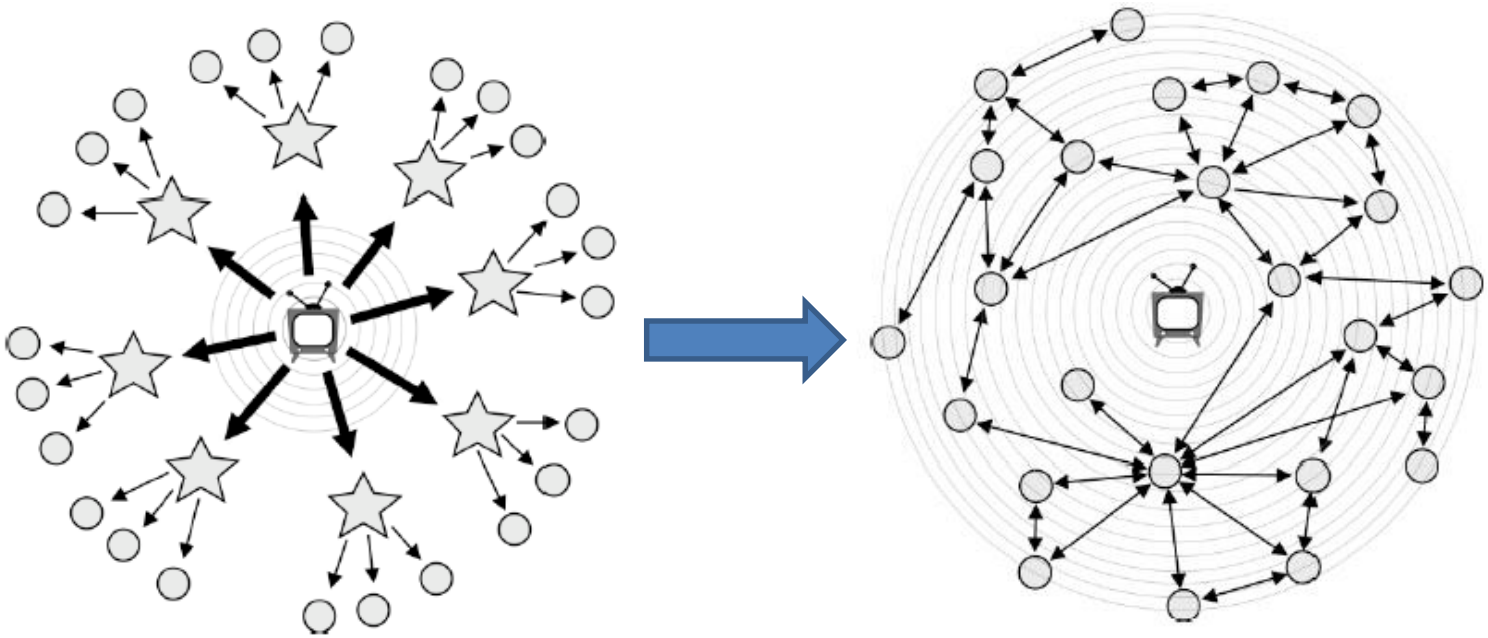

图片来源：Watts and Dodds（2007) Influentials, networks, and public opinion formation, *Journal of Consumer Research*, 34.

■信息技术

网络社会的属性清晰呈现

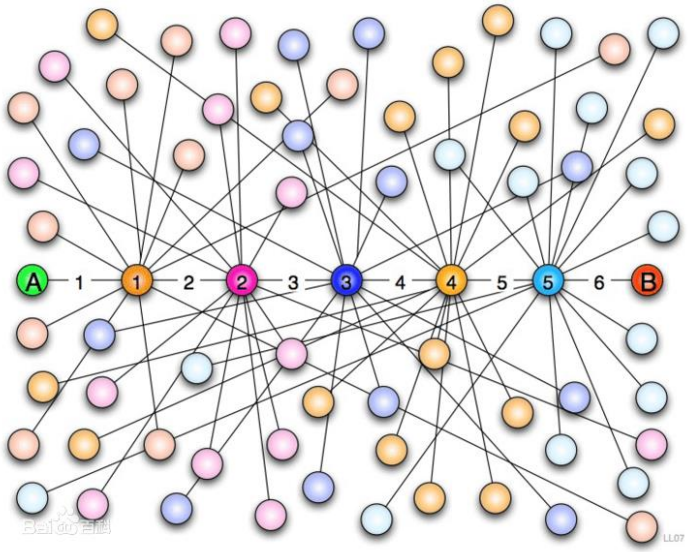

六度分割理论或小世界理论——该理论指出：你和任何一个陌生人之间所间隔的人不会超过六个，也就是说，最多通过六个人你就能够认识任何一个陌生人。

认为世界上任意两个人之间建立联系，最多只需要6个人！

论坛/论坛聚合
社交游戏
视频分享
社交网络
博客/博客聚合
商务社交网络
音乐/图片分享
团购
社会化书签
电子商务
问答
签到/位置服务
百科
微博
消费点评
即时通讯
RSS订阅
轻博客
中国社会化媒体格局概览
如何描述互联网的交互形态?

社交媒体是一种交流、传播、协作和培养的在线手段。通过技术能力和流动性来加强构建用户、社区和组织之间互相联系、相互依赖的网络系统。

信息技术

- 社交媒体是现在线上活动最活跃的平台
- 94% 的公司使用LinkedIn作为主要的招聘平台
- 6对新人中就有一对是在社交网站上认识的
- 93%的营销人员使用社交媒体做商业营销

媒介	用户达5千万
广播	38年
电视	13年
互联网	4年
iPod	3年
Facebook	1年 2亿用户
微博	4个月 7500万用户

主打：多点宣传、多点发力的线上宣发方式（抖音）

主创人员

来源：网络

3:10
取消关注
私信
张小斐0110
谢谢你的关注
4941.2w 获赞 86 关注 867.9w 粉丝
作品 31
喜欢
“你怎么那么爱笑啊”
@张小斐0110 · 2月15日
抱抱麻麻～抱抱闺女#你好李焕英
有爱评论，说点儿好听的～
@张小斐0110 · 2月13日
新的一年祝您.....#你好李焕英 #你好李焕英
给您拜年
@张小斐0110
哟哟哟哟～chua～#你好李焕英

主创人员

来源：网络

EFMD
EQUIS
ACCREDITED
Accredited by Association of MBAs

抖音上陆续出现大量以《你好，李焕英》为背景的短视频，其中不乏千万粉丝级别的头部账号、KOL（关键意见领袖）

吸引更多UGC用户的创作热情，形成“自来水”式的传播

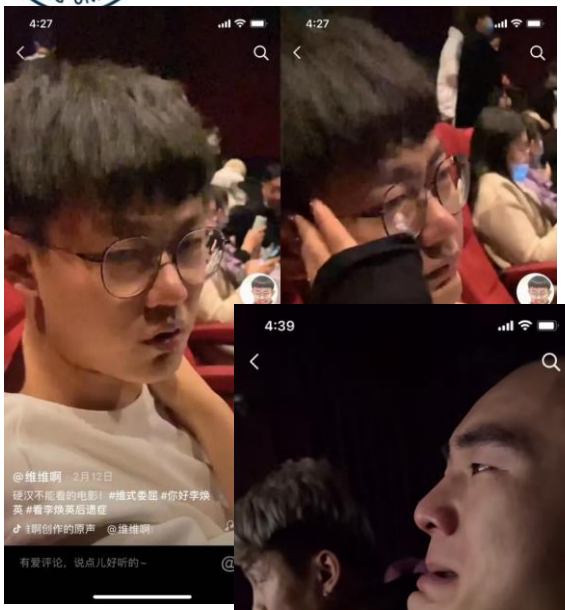

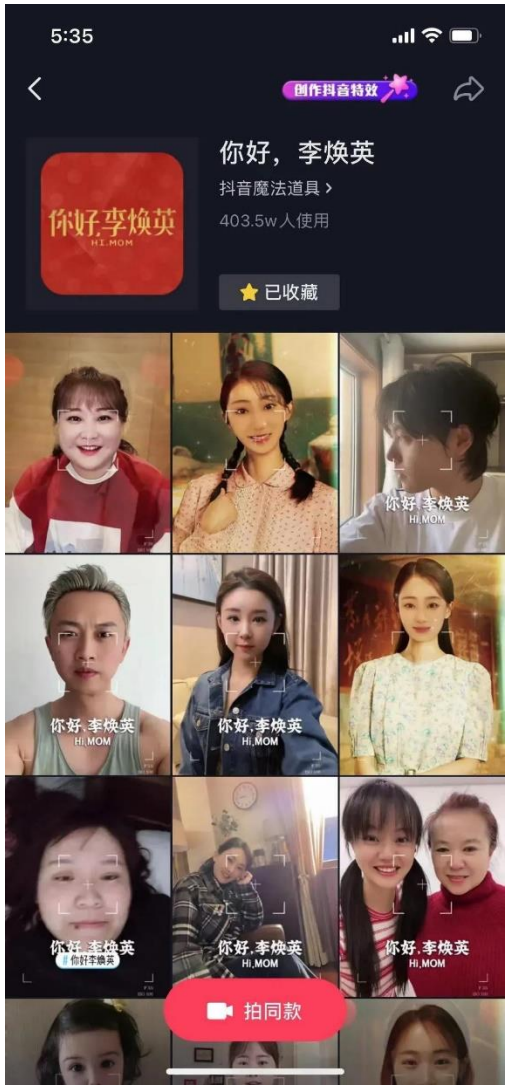

来源：网络

【你好，李焕英】票房 VS 电影短视频在抖音播放量

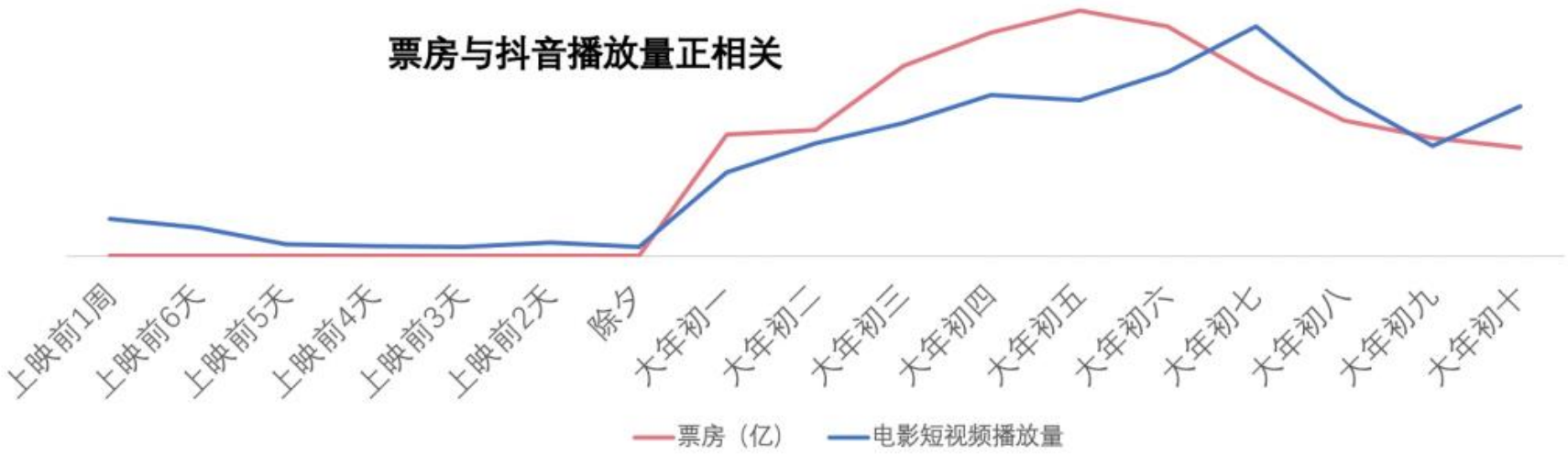

数据来源：巨量算数，灯塔专业版，2020.1.12-2020.2.21

来源：网络

互联网的影响

来源：网络

引爆点
荆棘乌亮剑
粉丝：597
二次转发：11700
转发时间：2017-07-28 09:03
谢楠
粉丝：6184735
二次转发：363639
转发时间：2017-07-26 13:32
威薇
粉丝：36164052
二次转发：11754
转发时间：2017-07-27 22:25
刘诗诗
粉丝：29771480
二次转发：182067
转发时间：2017-07-27 22:57
荆棘乌亮剑
粉丝：597
二次转发：11841
转发时间：2017-07-27 23:30
宋茜
粉丝：25052374
二次转发：85581
转发时间：2017-07-28 13:50
love诗诗01
粉丝：279
二次转发：24188
转发时间：2017-07-27 23:05
赵丽颖
粉丝：53254489
二次转发：37856
转发时间：2017-07-28 12:49
上岸吹吹风
粉丝：721
二次转发：24190
转发时间：2017-07-27 23:04
唐嫣
粉丝：58478144
二次转发：31144
转发时间：2017-07-28 16:33

来源：网络

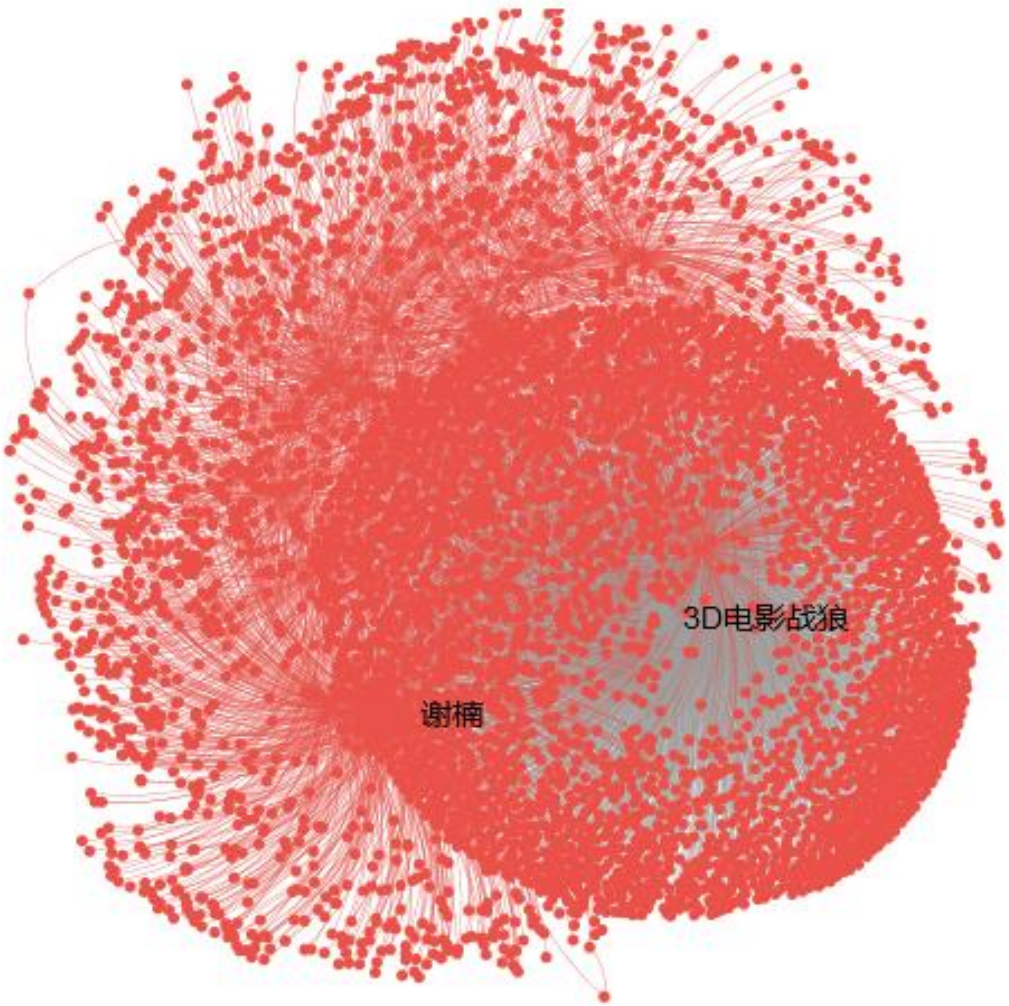

来源：网络