Installation Windows Server 2022:

Pour Installer Windows Server il nous faut :

- Avoir une image ISO
- Crée la machine virtuelle
- Mettre un mot de passe administrateur
- Configurer l'annuaire Active Directory et le DHCP

Ouvrir VitualBox :

Crée une nouvelle machine :

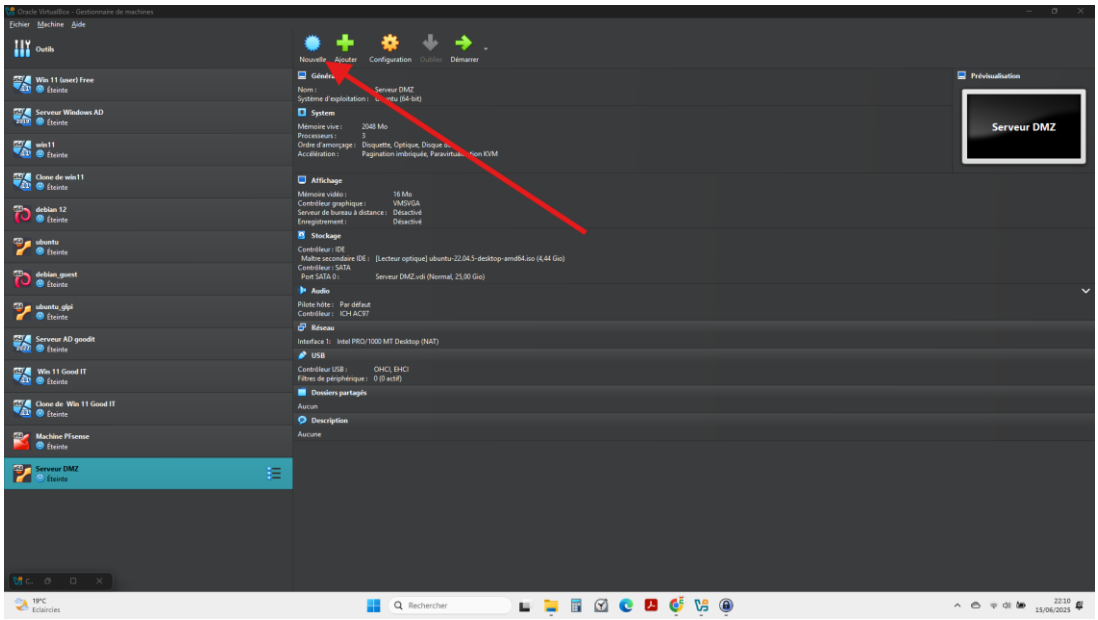

On sélectionne une ISO puis on clique sur Skip Unattended Installation :

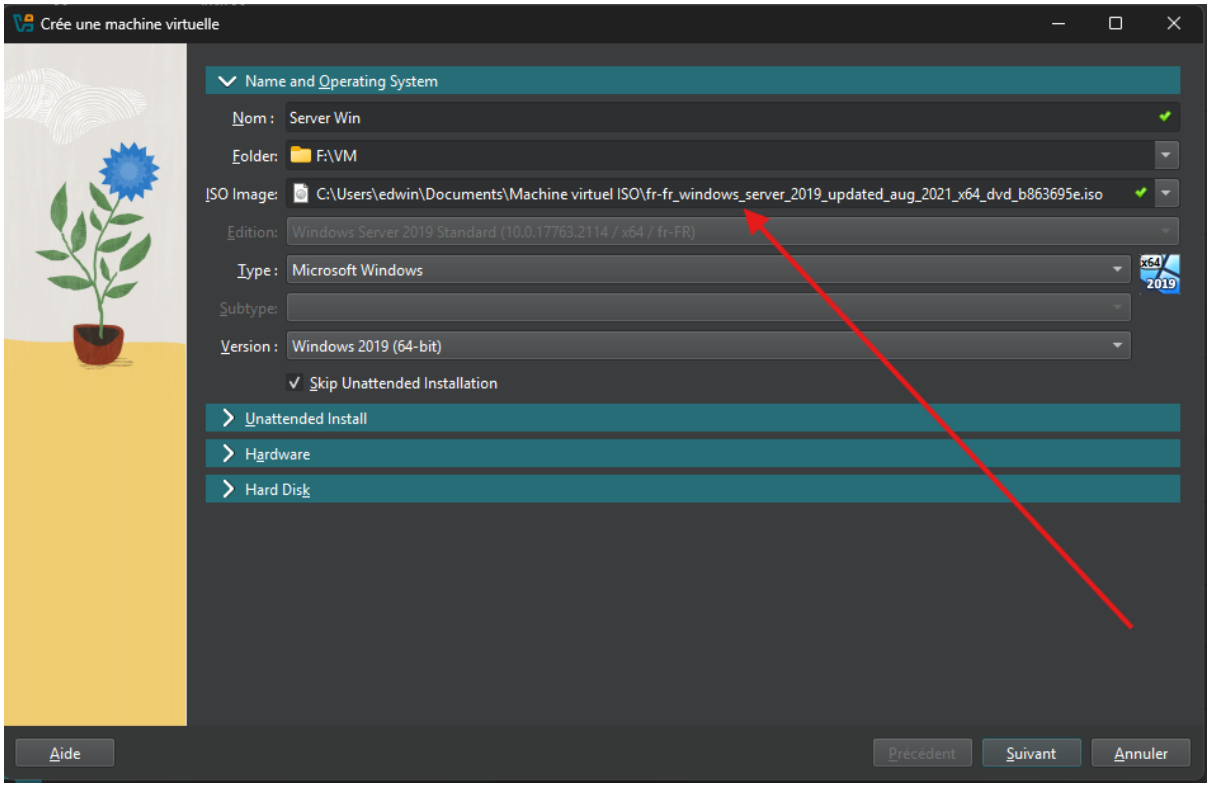

On sélectionne de nombre de mémoire j'ai donc pris 2 cœurs pour éviter tout disfonctionnement de ma machine en local.

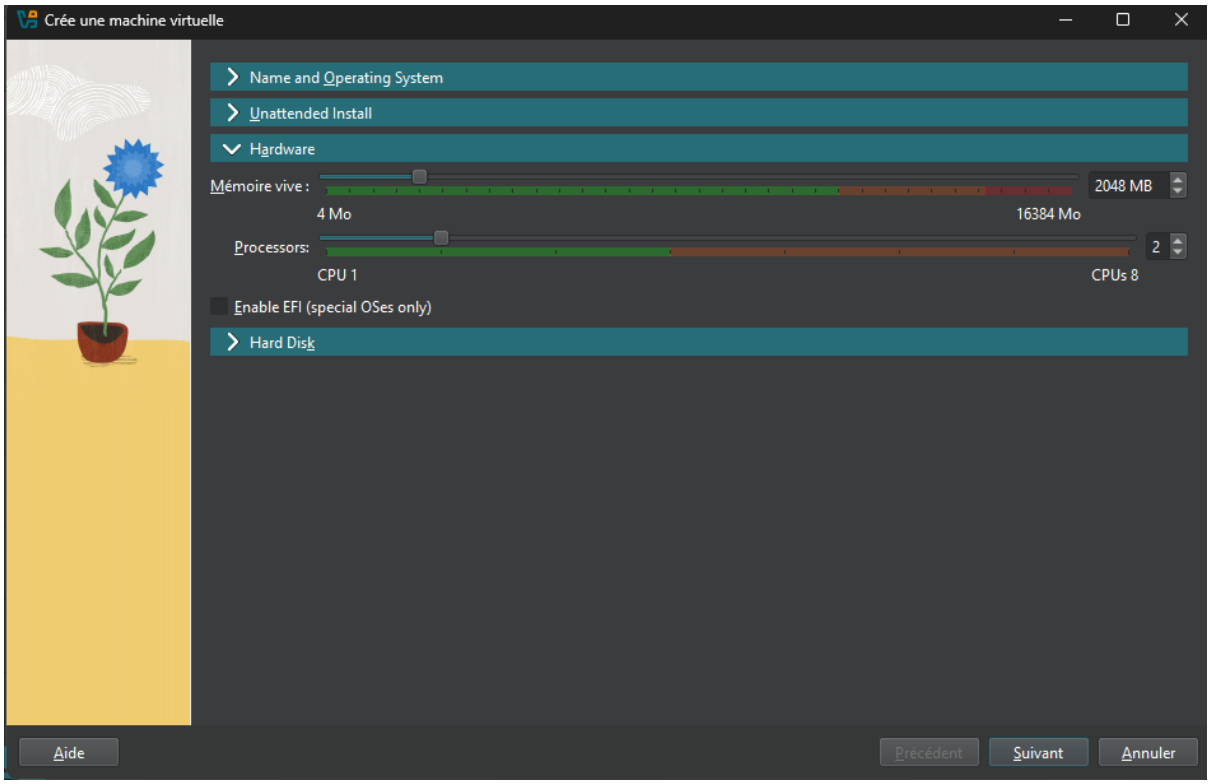

Pour le stockage j'ai choisi de prendre 20 Go :

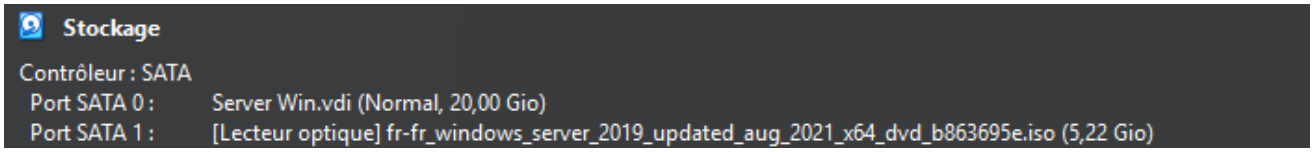

Après la configuration de la machine on la démarre :

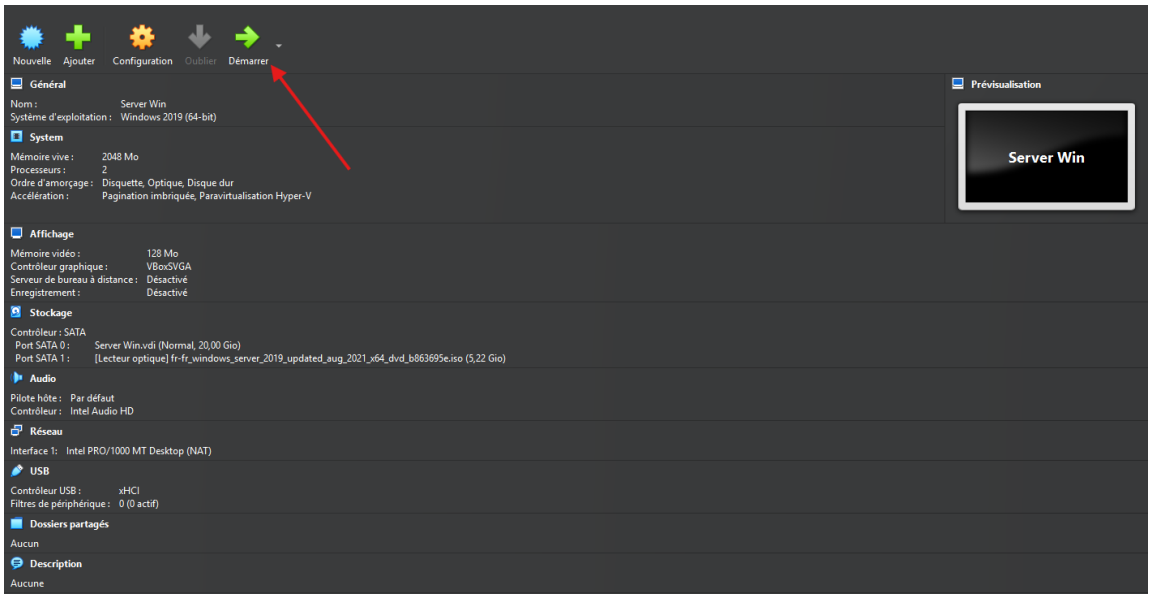

On démarre la machine on sélectionne une langue :

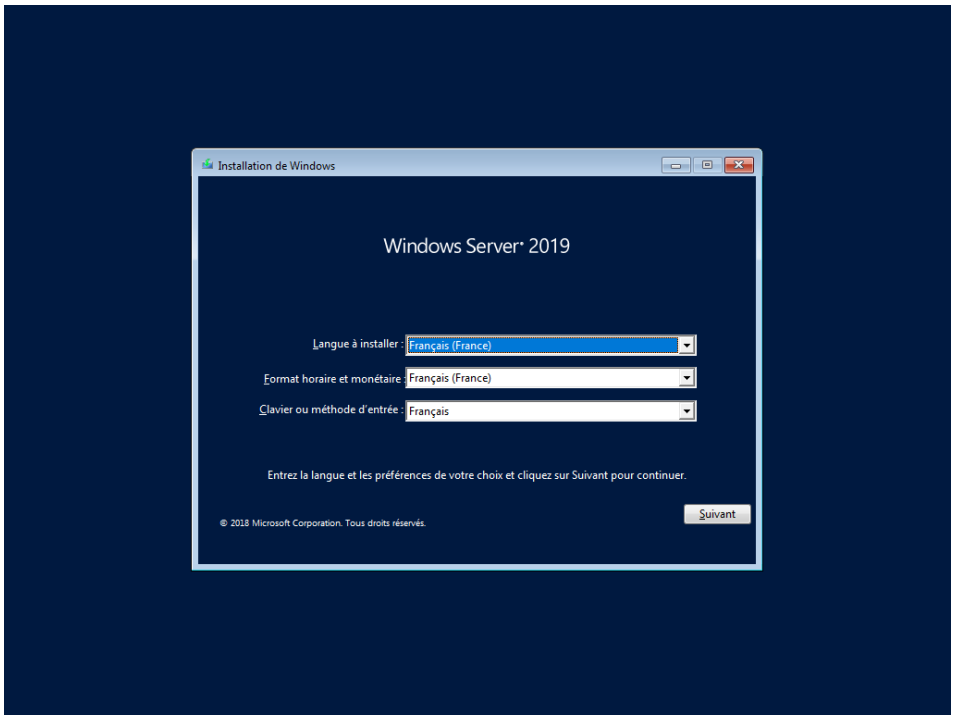

On sélectionne windows server 2019 standard :

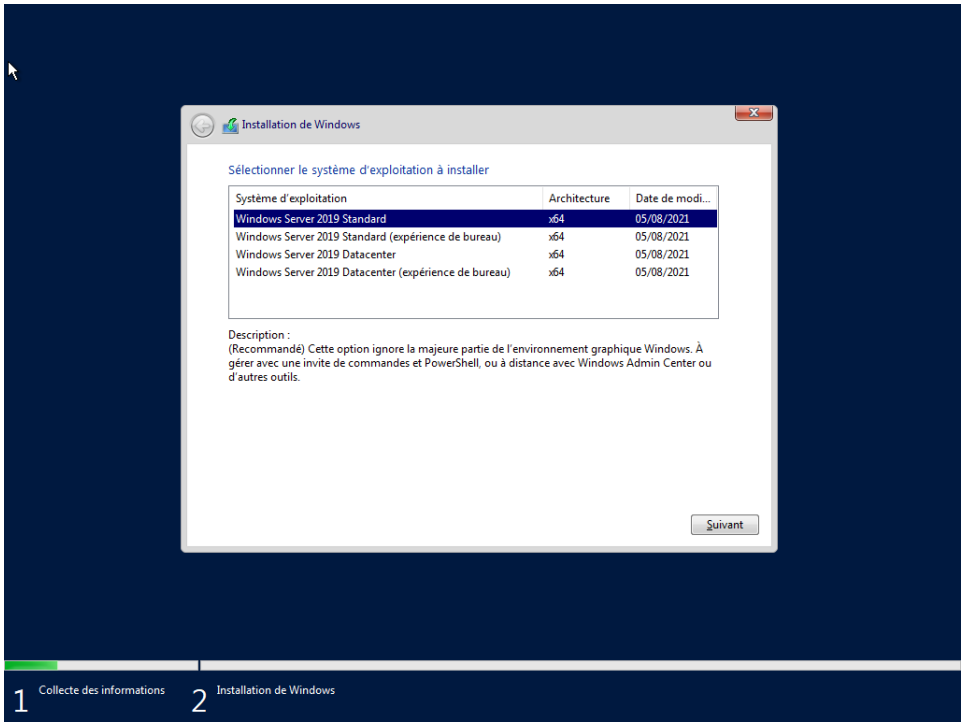
Installation de Windows
Sélectionner le système d'exploitation à installer
Système d'exploitation
Architecture
Date de modi...
Windows Server 2019 Standard
x64
05/08/2021
Windows Server 2019 Standard (expérience de bureau)
x64
05/08/2021
Windows Server 2019 Datacenter
x64
05/08/2021
Windows Server 2019 Datacenter (expérience de bureau)
x64
05/08/2021
Description :
(Recommandé) Cette option ignore la majeure partie de l'environnement graphique Windows. À gérer avec une invite de commandes et PowerShell, ou à distance avec Windows Admin Center ou d'autres outils.
Suivant
1 Collecte des informations
2 Installation de Windows

On sélectionne l’installation mi

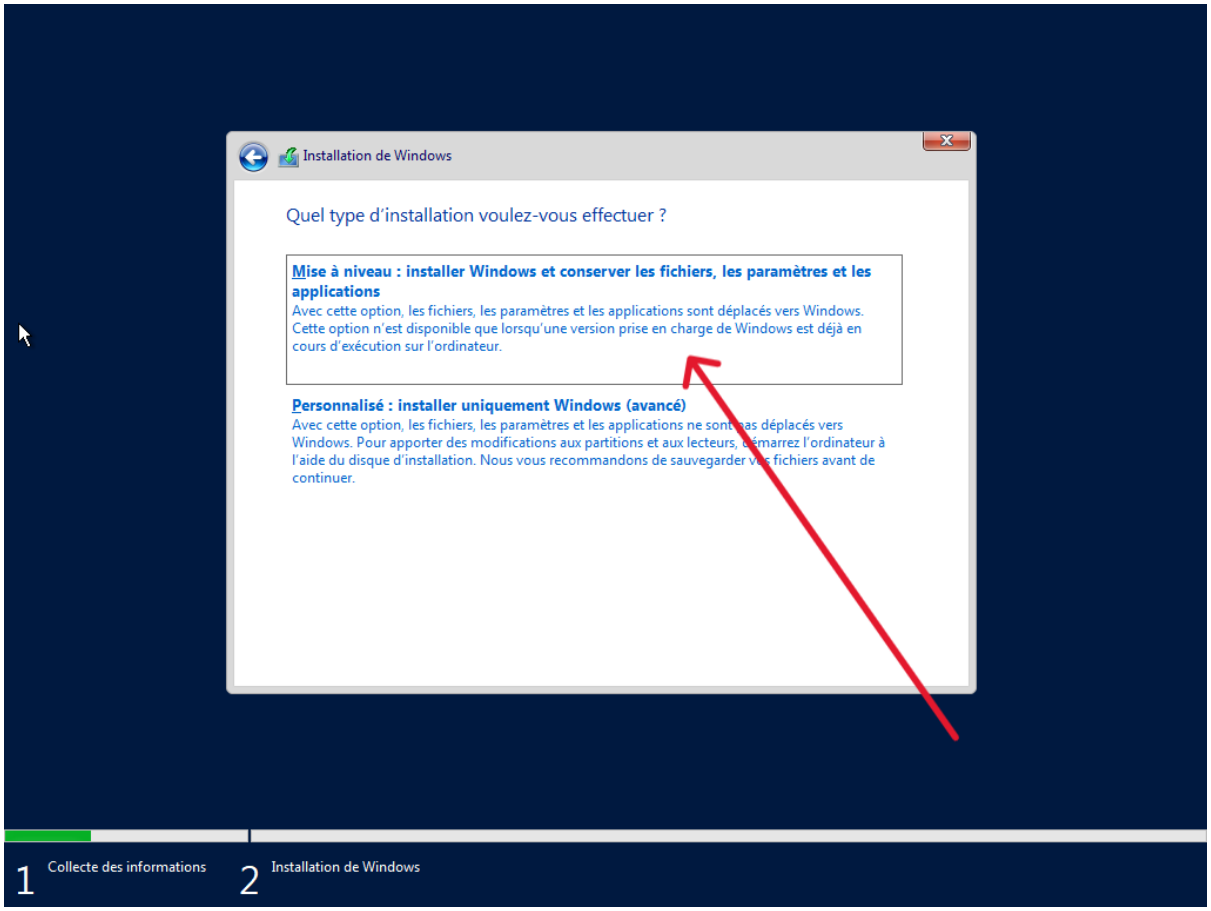

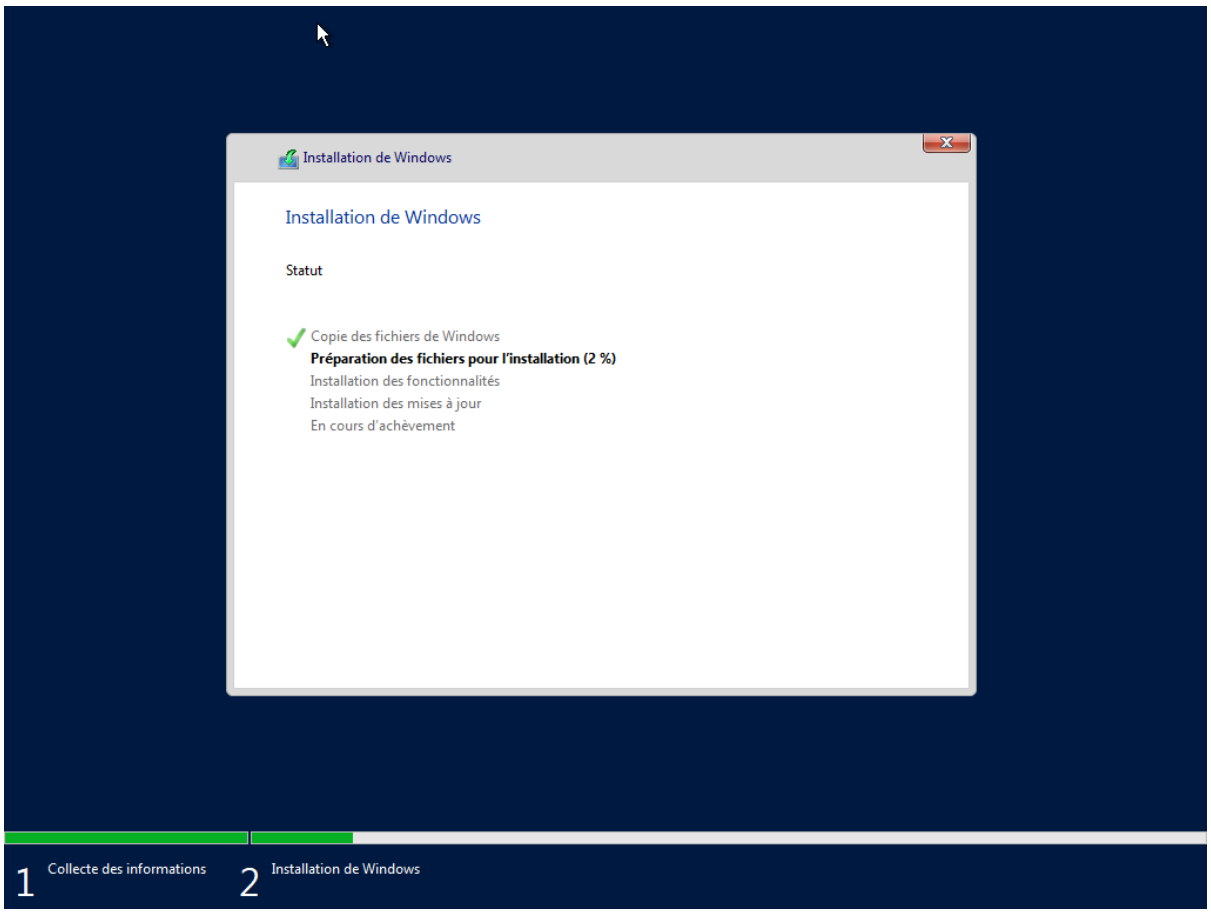

On sélectionne le disque dur que nous avons attribué

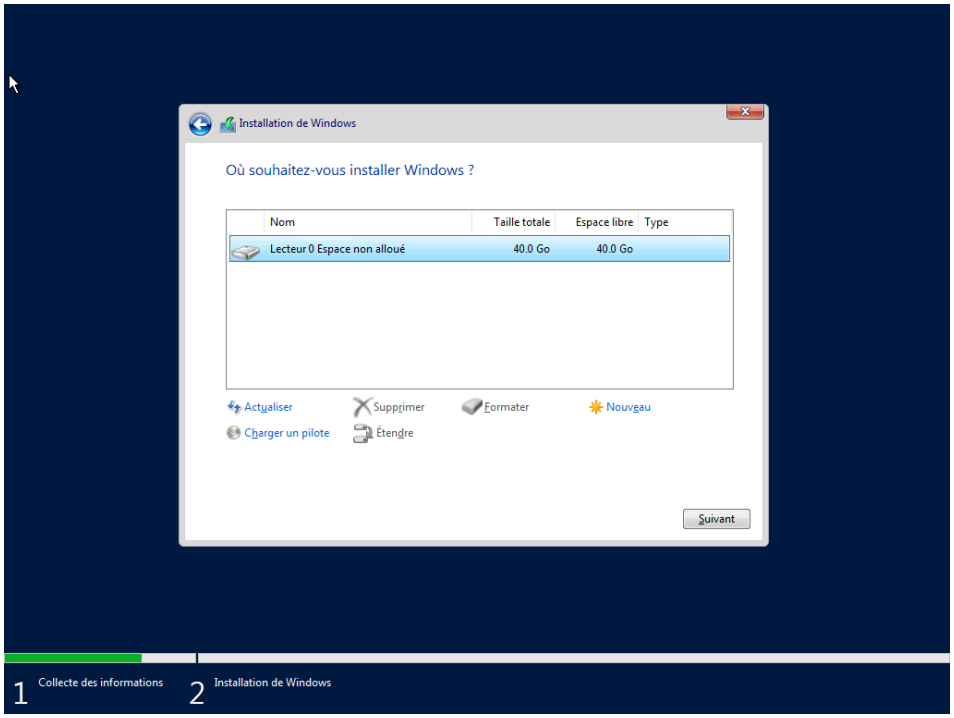

On attend que la configuration s'installe :

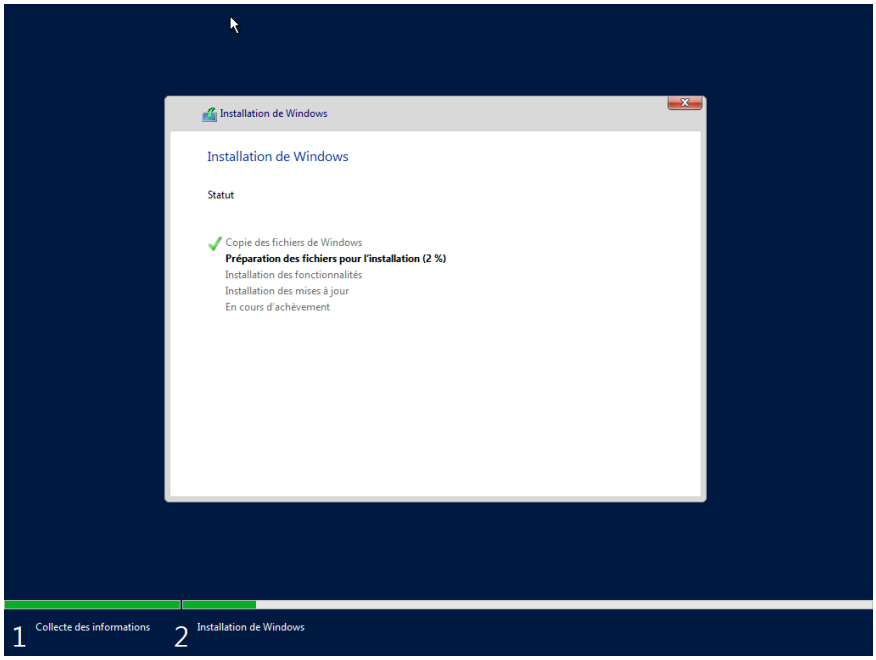
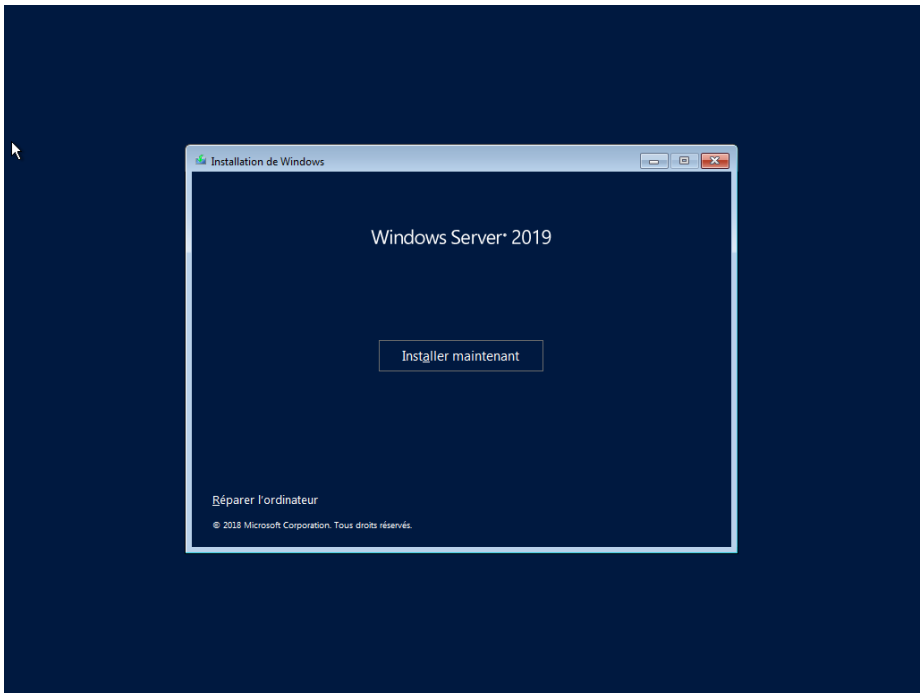
Après le chargement on peut faire installer maintenant :