関西電力
power with heart

「空間」を理解する

～空間センシング x 生成AIハッカソン～

主催： 関西電力株式会社イノベーション推進本部
In collaboration with VOLTMIND

This information is strictly confidential. The Kansai Electric Power Co., Inc.

アジェンダ

1. 開催概要
2. スケジュール
3. ルール
4. 審査方法
5. コミュニケーション
6. 最後に

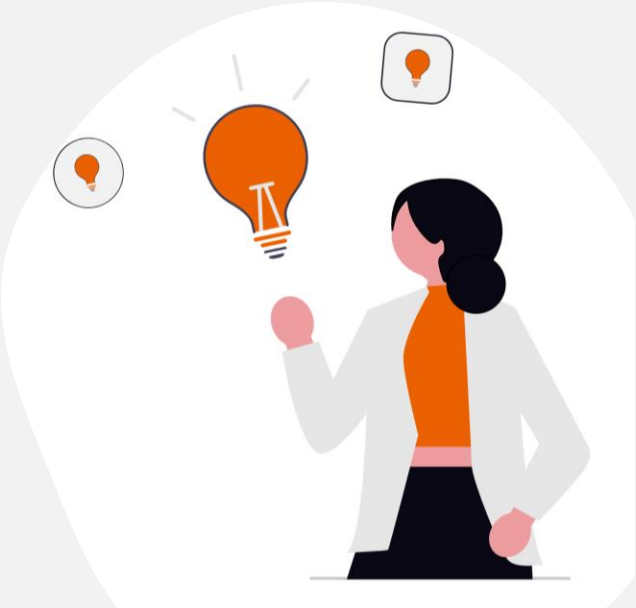

This information is strictly confidential. The Kansai Electric Power Co., Inc.

開催概要

- **テーマ：「空間」を理解する**
  - ✓ 関電っぽさが出るようなテーマを設定しました
  - ✓ 多くのアイデアが集まり、運営事務局一同、結果を大変楽しみにしております！
- **特徴①：H100 or A5000を最大3週間無償貸与**
  - ✓ エンジニアコミュニティを盛り上げるため、奮発しました！
  - ✓ 思う存分、普段挑戦できない開発に取り組んでいただければと思います
- **特徴②：成果発表会はオフラインで実施**
  - ✓ 当社運営のイベントスペースにご招待いたします！
  - ✓ 年齢、性別、業界の異なるエンジニアとの交流をぜひお楽しみに！

This information is strictly confidential. The Kansai Electric Power Co., Inc.

アジェンダ

1. 開催概要
2. スケジュール
3. ルール
4. 審査方法
5. コミュニケーション
6. 最後に

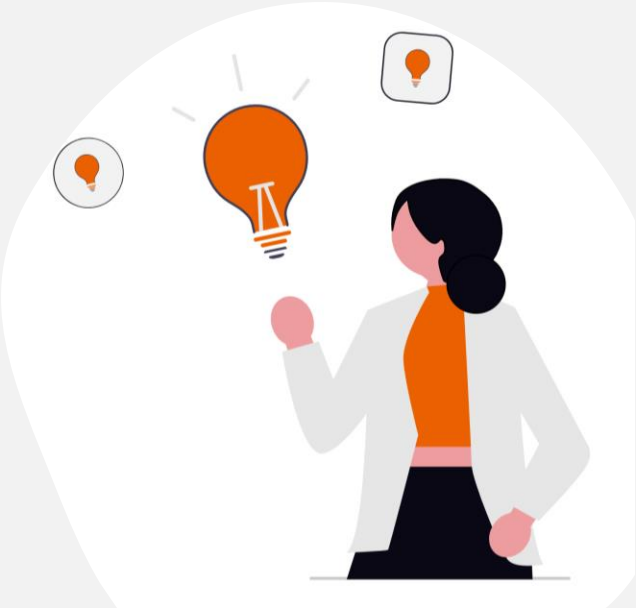

This information is strictly confidential. The Kansai Electric Power Co., Inc.

スケジュール

- 2026/2/2(月)-2/25(水) 23:59 参加チーム募集
- 2026/2/26(木) 選考結果通知（追加ヒアリングのご協力ありがとうございました！）
- **2026/2/27(金) 19:00-20:30 キックオフ（本日）**
  - ✓ **ハッカソン説明、GPU利用説明**
  - ✓ **キックオフ終了後、アーカイブ配信URL及び投影資料を配布予定**
- **2026/2/28(土)-29(日) GPUセットアップ**
  - ✓ GPU環境にアクセスできるかを確認（詳細はVOLTMIND社より説明）
- **2026/2/28(土) 10:00 ～2026/3/25(水) 23:59 ハッカソン期間**
  - ✓ GPU環境にアクセスできたチームから、ハッカソン開始
  - ✓ 3/26(木) 0:00以降はGPU利用禁止
- **2026/3/28(土) ~12:00まで 発表資料の提出及び成果物の公開**
  - ✓ 成果発表会までに最終版を提出・公開必須
- **2026/3/28(土) 14:00-17:00 成果発表会@グランフロント大阪北館3Fエナレッジ**
  - ✓ 参加者によるプレゼン・デモ、表彰
  - ✓ デモでは、必要に応じてハッカソン期間中に使用したGPUが利用可能
  - ✓ チームメンバー1名以上の現地参加必須（交通費は自己負担）

This information is strictly confidential. The Kansai Electric Power Co., Inc.

アジェンダ

1. 開催概要

2. スケジュール

3. ルール

4. 審査方法

5. コミュニケーション

6. 最後に

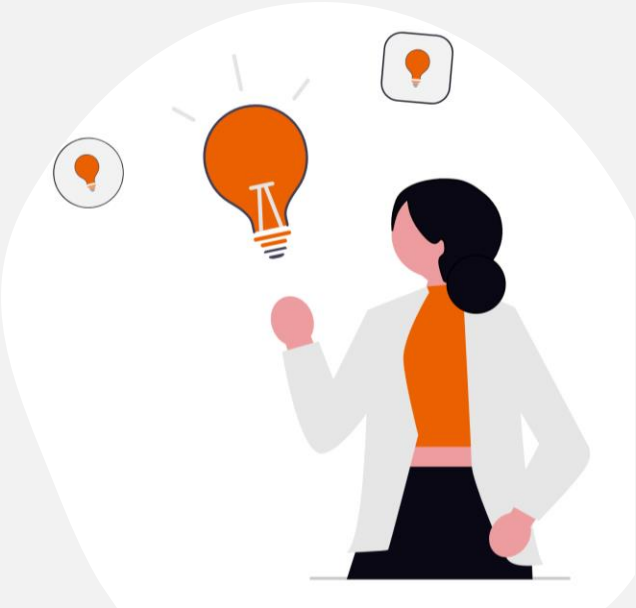

This information is strictly confidential. The Kansai Electric Power Co., Inc.

ルール 1/3

- **開発内容**
  - ✓ ハッカソンのテーマに即し、「空間を理解する」ことを主要な目的とした開発であることとします
  - ✓ 開発物の形態に制約はありません。AIエージェントの開発、LLM/VLMのファインチューニング、ファインチューニング用のデータ合成、評価用のデータ合成とリーダーボードの作成などが考えられます
  - ✓ 既存プロジェクトの発展版も可としますが、本ハッカソン期間中に新たな開発・改良が行われた部分を明確にしてください
- **使用するデータ**
  - ✓ **公開されているデータ**または**自作データ**を使用してください
  - ✓ 公開されているデータは、商用利用に制約のないライセンスのものに限ります。無償かつ許可なく使用できることが明示されているデータのみ使用してください。ライセンスが不明確なデータは使用禁止とします。
  - ✓ 自作データは、商用利用に制約のないライセンスで公開することで、公開データと同様の扱いとします。
  - ✓ 生成AIにより合成されたデータを使用する場合は、合成に使われた/使用した生成AIモデルのライセンスや利用規約も確認してください。
  - ✓ 自作データを生成AIで合成する場合、合成データを無償で商用利用してもよいとモデルの提供元が認めている生成AIモデルを使用してください。
  - ✓ 人物が含まれるデータを扱う場合は、肖像権及びプライバシーに十分配慮してください。
  - ✓ 使用するデータについては、出典およびライセンスを明示してください。

This information is strictly confidential. The Kansai Electric Power Co., Inc.

ルール 2/3

- **使用するモデル**
  - ✓ **クローズドな商用モデル**のAPIは利用禁止とします（推論用途も含む）。GPUの活用を目的としたハッカソンであるためです。ただしコード生成や技術調査、開発相談等の補助的用途での利用は可能とします。
  - ✓ 使用するモデルは、商用利用可能なオープンモデルに限ります。
  - ✓ コピーレフトにより成果物の公開条件に制約が生じるライセンスのモデルは使用できません。使用したモデルの名称及びライセンス、利用規約へのURLを明示してください。

This information is strictly confidential. The Kansai Electric Power Co., Inc.

ルール 3/3

- **開発環境**
  - ✓ 提供されたGPUを使用して成果物を開発してください。成果物にGPUが活用されていない場合は、後述する審査において技術力の得点が著しく低くなる可能性があります
- **成果物**
  - ✓ 成果物の形態に制約はありません。例えば、AIエージェントアプリ、ファインチューニングしたLLM/VLM、ファインチューニング用のデータ、評価用データ、リーダーボードなどが成果物として認められます。
- **提出物と期限**
  - ✓ ソースコードはGitHubにアップロードしてください。READMEには、実行環境、実行手順、使用データ、使用モデルなどを記載してください。使用データ及び使用モデルに関しては出典やライセンスも明記してください。
  - ✓ 独自開発したモデルはHuggingFaceにアップロードしてください。READMEにはベースモデル、使用データ、学習時のパラメータ設定、実行手順、ライセンスなどを記載してください。
  - ✓ 自作したデータはHuggingFaceにアップロードしてください。READMEには（該当する場合には）元にしたデータセット、合成に使用したモデル、データセットの特徴、ライセンスなどを記載してください。
  - ✓ 提出期限は2026/3/28(土) 12:00までとします。

This information is strictly confidential. The Kansai Electric Power Co., Inc.

ライセンス・利用規約の考え方

- **ライセンスや利用規約が明記されているデータ及びモデルを使用してください**
- **ライセンスや利用規約で以下の点を確認するようにしてください**
  - ✓ 商用利用の可否
  - ✓ ライセンスの継承義務（コピーレフトがあるか）
  - ✓ 学習・蒸留・合成データ生成に使ってよいか

This information is strictly confidential. The Kansai Electric Power Co., Inc.

成果物の知的財産権について

本ハッカソンは、エンジニアコミュニティの発展に資することを目的としております。そのため、成果物の知的財産権は開発者に帰属しますが、本イベントの主催者・参加者に関わらず、第三者が成果物を無償利用できるようにすることを求めております。特許出願後に成果物を公開するなどの行為はお断りしておりますので、ご了承ください。

参加規約抜粋

- 本イベントにおいて参加者が作成して本イベントにて最終的にチームで発表したもの（以下、「成果物」という）に関する発明、考案、意匠の創作（以下、「発明等」という）について、当該発明等に関する特許権、実用新案権、意匠権、商標権、著作権その他法律で定められている権利（以下、合わせて「知的財産権」という）は、当該発明等をなした参加者に帰属します。
- 参加者は、前号の成果物について、MIT License または Apache License 2.0 のいずれかでOSSとして一般に公開し、本イベントへの参加者であるか否かを問わず、第三者が成果物を利用できるようにすることを承諾します。

This information is strictly confidential. The Kansai Electric Power Co., Inc.

GPUの割り当て表

- **H100 2チーム、A5000 8チーム**の割り当てとなっております
  - ✓ 応募時及び追加ヒアリングの開発内容に基づき、決定いたしました
  - ✓ ストレージの都合上、H100は2チームとなりました。A5000を共用利用していただくチームの方には、ご不便をおかけしますが、ご理解のほどよろしくお願いいたします
- 詳細はVOLTMIND社よりご説明いたします
- 次回以降のハッカソン開催に向けて、本ハッカソン終了後にGPUを含むリソース提供・運用に関してアンケートを取ります。良かった点や改善点、ご要望がありましたら、ぜひお知らせください。

<table>
<tr><th colspan="3">H100</th><th colspan="4">A5000</th></tr>
<tr><th>GPU</th><th>ストレージ</th><th>チーム名</th><th>GPU</th><th>ストレージ</th><th>ストレージ</th><th>チーム名</th></tr>
<tr><td>H100 – 1</td><td rowspan="2">1.6TB</td><td rowspan="2">①ビジョン・ゼロ・エーアイ</td><td rowspan="4">A5000 x 8基</td><td rowspan="4">7.2TB</td><td>1.5~1.8TB</td><td>③ANIMA</td></tr>
<tr><td>H100 – 2</td><td>1.5~1.8TB</td><td>④Team Atlas</td></tr>
<tr><td>H100 – 3</td><td rowspan="2">1.6TB</td><td rowspan="2">②ExaSense</td><td>1.5~1.8TB</td><td>⑤関電Kaggle部</td></tr>
<tr><td>H100 – 4</td><td>1.5~1.8TB</td><td>⑥Optimist</td></tr>
<tr><td colspan="3" rowspan="5"></td><td rowspan="5">A5000 x 8基</td><td rowspan="5">7.2TB</td><td>1.5~1.8TB</td><td>⑦チームこどもの未来</td></tr>
<tr><td>1.5~1.8TB</td><td>⑧なにわ工場生成-AI推進室</td></tr>
<tr><td>1.5~1.8TB</td><td>⑨ヤドリギ ブレインビルダー</td></tr>
<tr><td>1.5~1.8TB</td><td>⑩老兵は死なず。ただハックするのみ。</td></tr>
</table>

This information is strictly confidential. The Kansai Electric Power Co., Inc.

GPUの共用利用について

A5000を共用利用していただくチームの皆様

- **節度ある運用をお願いいたします**
- ストレージの使用状況に応じて、**データ量を圧迫しているチームに注意喚起**を行うことがあります
- GPUの利用状況に応じて、**GPUの割り当て枚数を変更**することがあります。その場合、両チームに運営事務局が入り、相談します。**想定よりも使わない、想定よりも使いたいなどのご意見・ご要望がありましたら、運営事務局までお問合せください。**

This information is strictly confidential. The Kansai Electric Power Co., Inc.

アジェンダ

1. 開催概要
2. スケジュール
3. ルール
4. **審査方法**
5. コミュニケーション
6. 最後に

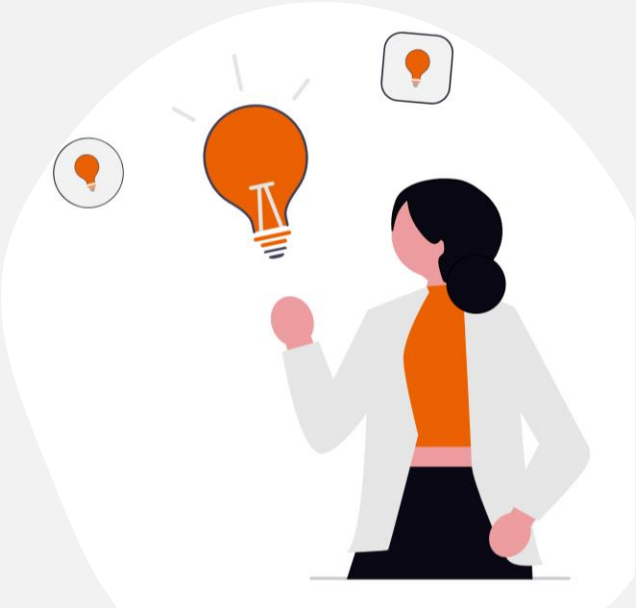

This information is strictly confidential. The Kansai Electric Power Co., Inc.

審査方法

成果発表会での発表内容に基づき、5つの評価軸で審査します。独創性と技術力を重視します。

評価軸	説明
独創性	• 空間理解というテーマに対して、**新しい視点・課題設定・データ活用方法・モデル設計**など、挑戦的な発想があるかを重視します。
事業性	• 実社会や産業領域でどのような価値を生み出せるのかが具体的に示されているかを評価します。
技術力	• センサーデータの扱い方、モデル設計、学習戦略、評価方法などが論理的かつ適切に構成されているかを評価します。 • GPU環境を活かした工夫（大規模データ処理、基盤モデルの活用、ファインチューニング、ベンチマーク設計など）が見られるかも重要な観点とします。
プレゼンカ	• 課題設定、技術的アプローチ、成果、限界、今後の展望が明確かつ分かりやすく説明されているかを評価します。
デモカ	• 実際に「空間を理解している」と感じられる動作や結果が示されているかを評価します。プロトタイプとしての説得力やインパクトを重視します。

- **審査員**
  - ✓ 関西電力KOI 2名、VOLTMIND 1名、AI 1名

This information is strictly confidential. The Kansai Electric Power Co., Inc.

表彰・副賞

- **グランプリ**
  - ✓ 総合1位のチーム
  - ✓ 副賞：6万円相当のAmazonギフトカード
- **優秀賞**
  - ✓ 総合2位のチーム
  - ✓ 副賞：3万円相当のAmazonギフトカード
- **特別賞**
  - ✓ Discordでハッカソンを盛り上げてくれたチーム
  - ✓ 副賞：1.2万円相当のAmazonギフトカード

副賞は1チーム3名で等分できるように準備しています。

例えば、グランプリの副賞6万円は2万円 x 3人分で用意しています。

1名チームの場合は全額一人でお受け取りください。2名チームの場合は申し訳ありませんが当事者間でご相談ください。

This information is strictly confidential. The Kansai Electric Power Co., Inc.

アジェンダ

1. 開催概要
2. スケジュール
3. ルール
4. 審査方法
5. **コミュニケーション**
6. 最後に

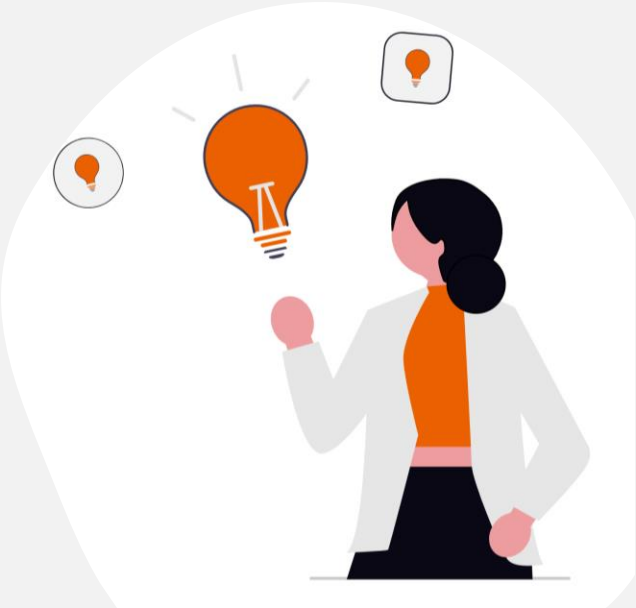

This information is strictly confidential. The Kansai Electric Power Co., Inc.

コミュニケーション方法

- コミュニケーションツールは、キックオフ以降**Discord**を使用します
  - ✓ 招待URL（https://discord.gg/PFZBykPs）をZoomのチャットに共有しますので、各自ご参加ください
  - ✓ Discordに入室後、表示名を「**ニックネームor本名@チーム名**」に変更してください
  - ✓ 本日参加できなかった方には、招待URLをメールでお送りいたします
- **Discordの各チャンネルの説明**
  - ✓ コミュニケーションは下記チャンネルを使用し、個人間・チーム間でのDMはお控えください
  - ✓ もし追加のチャンネルが必要な場合は、06_質問箱からお問合せください

チャンネル名	発信者	使用用途
01_運営事務局からのお知らせ	運営事務局のみ	キックオフ資料の共有、成果発表会などのお知らせ
02_雑談・応援	**全員**	**開発進捗の共有、運営事務局からの応援、相互応援など**
03_GPUアクセス方法・相談	全員	GPUアクセス方法やエラーの相談など
04_A5000①利用相談 04_A5000②利用相談	全員	リソース利用状況のお知らせ、チーム間でのリソース調整
05_成果発表会-お知らせ	全員	成果発表会に関するお知らせ、当日のアナウンス
05_成果発表会-ご相談	全員	成果発表会に関するお問い合わせ
06_質問箱	全員	ハッカソンに関するお問い合わせ
07_運営問い合わせ	全員	運営事務局への個人レベルでのお問い合わせ ※運営事務局とのDMに飛ぶようになっています
10_①xxxチーム（鍵チャンネル）	運営事務局＋ チームメンバー	チーム別鍵チャンネル。運営事務局へのチームレベルのお問合せ、チーム内のコミュニケーション

This information is strictly confidential. The Kansai Electric Power Co., Inc.

運営事務局からの応援、相互応援について

- ハッカソンを盛り上げるため、**開発の進捗状況をぜひDiscordで共有してください**
  - ✓ 上手くいったことでも、失敗したことでも、困っていることでも、何でも大歓迎です
  - ✓ 「02_雑談・応援」チャンネルに投稿してください
  - ✓ 運営事務局も全力で応援・サポートいたします
- 開発状況の投稿に対して、ぜひ他チームの方もスタンプなどで応援をお願いいたします
  - ✓ 10チーム総勢21名の方が参加してくださっています
  - ✓ ぜひこの機会に交流を深めて、AI開発の知見を持ち帰ってください

This information is strictly confidential. The Kansai Electric Power Co., Inc.

行動規範

- **安心して参加できる場をつくる**
  - すべての参加者・運営スタッフが、安心して過ごせるイベントを目指します
  - 相手の立場や感じ方を尊重し、敬意ある態度で行動してください
- **建設的で敬意あるコミュニケーション**
  - 技術的な議論においても、個人を否定する発言や威圧的な態度は控えてください
  - マウンティングや見下すような言動は厳禁、学びにつながる対話を心がけましょう
- **多様性を尊重する**
  - 性別、年齢、国籍、経験、所属、技術スタック、価値観などの違いを尊重します
  - 自分と異なる意見や背景を持つ人の存在を前提に行動してください
- **ハラスメントをしない**
  - 嫌がらせ、差別的発言、不適切な接触、脅迫、執拗な勧誘などの行為は禁止します
  - 冗談や意図の有無にかかわらず、相手が不快に感じる行為は厳禁です
- **情報の取り扱いに配慮する**
  - 登壇内容や参加者の発言について、意図を尊重してください
  - 無断での録音・録画・撮影、内容の外部共有は控えてください（許可された場合を除く）
- **運営事務局の判断について**
  - 行動規範に反する行為が確認された場合、主催者運営事務局の判断により注意や退出要請等を行うことがあります
  - 安全で有意義なイベント運営のため、ご理解とご協力をお願いします

This information is strictly confidential. The Kansai Electric Power Co., Inc.

アジェンダ

1. 開催概要
2. スケジュール
3. ルール
4. 審査方法
5. コミュニケーション
6. **最後に**

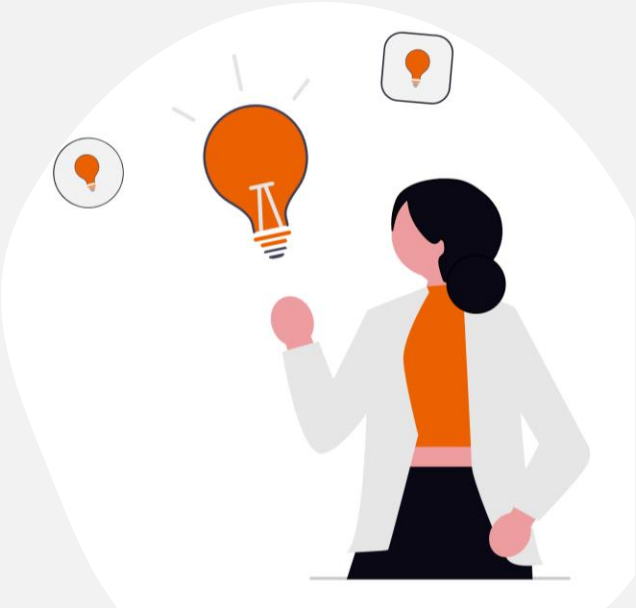

This information is strictly confidential. The Kansai Electric Power Co., Inc.

最後に

- **本日のキックオフの内容は、Youtubeにてアーカイブ配信を行います。**
  - ✓ 限定公開のため、URLは参加者以外に共有しないようにお願いいたします。
- **アーカイブ配信のURLと資料はDiscordで明日を目安に配布いたします。**
- **本日参加できなかった方のために、Discordの招待リンクをメールでお送りいたします。**

This information is strictly confidential. The Kansai Electric Power Co., Inc.