Id		Modo de	Nombre de tarea	Duración	Comienzo	Fin
1	✓		**Parte 1: Definiciones del proyecto informático**	**10 días**	**lun 2/9/24**	**dom 15/9/24**
2	✓		Selección de temática	5 días	lun 2/9/24	vie 6/9/24
3	✓		Introducción	3 días	mar 3/9/24	jue 5/9/24
4	✓		Justificación	4 días	mié 4/9/24	sáb 7/9/24
5	✓		Objetivos	2 días	vie 6/9/24	dom 8/9/24
6	✓		Elicitación	5 días	lun 9/9/24	vie 13/9/24
7	✓		Conocimiento del negocio	4 días	mar 10/9/24	vie 13/9/24
8	✓		Diagrama del dominio	2 días	jue 12/9/24	vie 13/9/24
9	✓		Propuesta de solución	3 días	jue 12/9/24	sáb 14/9/24
10	✓		Requerimientos	3 días	jue 12/9/24	dom 15/9/24
11	✓		Diagramas de CU	3 días	jue 12/9/24	dom 15/9/24
12	✓		***Entrega de la AP1 (fecha límite)***	***0 días***	***dom 15/9/24***	***dom 15/9/24***
13			**Parte 2: Aplicación del PUD y creación de la BD**	**16 días**	**lun 16/9/24**	**dom 6/10/24**
14			Etapa de análisis	6 días	lun 16/9/24	dom 22/9/24
15			Etapa de diseño	5 días	sáb 21/9/24	jue 26/9/24
16			Etapa de implementación.	3 días	jue 26/9/24	lun 30/9/24
17			Etapa de pruebas	5 días	lun 30/9/24	vie 4/10/24
18			Definición de base de datos para el sistema	2 días	jue 19/9/24	vie 20/9/24
19			Diagrama entidad-relación de la BD	3 días	jue 19/9/24	dom 22/9/24
20			Creación de las tablas	1 día	lun 23/9/24	lun 23/9/24
21			Inserción, consulta y borrado de registros	3 días	vie 27/9/24	mar 1/10/24
22			Presentación de las consultas SQL	3 días	lun 30/9/24	mié 2/10/24
23			Definiciones de comunicación	2 días	mié 2/10/24	jue 3/10/24
24			***Entrega de la AP2 (fecha límite)***	***0 días***	***dom 6/10/24***	***dom 6/10/24***
25			**Parte 3: Desarrollo del sistema utilizando Java**	**16 días**	**lun 7/10/24**	**dom 27/10/24**
26			Explicación del desarrollo en Java	5 días	mar 8/10/24	dom 13/10/24
27			Presentación del desarrollo en Java	6 días	lun 14/10/24	dom 20/10/24
28			***Entrega de la AP3 (fecha límite)***	***0 días***	***dom 27/10/24***	***dom 27/10/24***
29			**Parte 4: Desarrollo del sistema utilizando Java**	**16 días**	**lun 28/10/24**	**dom 17/11/24**
30			Selección del patrón de diseño y justificación	10 días	mié 16/10/24	mar 29/10/24
31			Explicación del desarrollo usando patrón MVC	10 días	mar 29/10/24	lun 11/11/24
32			Presentación del desarrollo en Java	5 días	lun 11/11/24	vie 15/11/24
33			Entrega del proyecto integrador, completo	1 día	sáb 16/11/24	sáb 16/11/24
34			Presentación del proyecto en un video	1 día	vie 15/11/24	vie 15/11/24
35			***Entrega de la AP4 (fecha límite)***	***0 días***	***dom 17/11/24***	***dom 17/11/24***

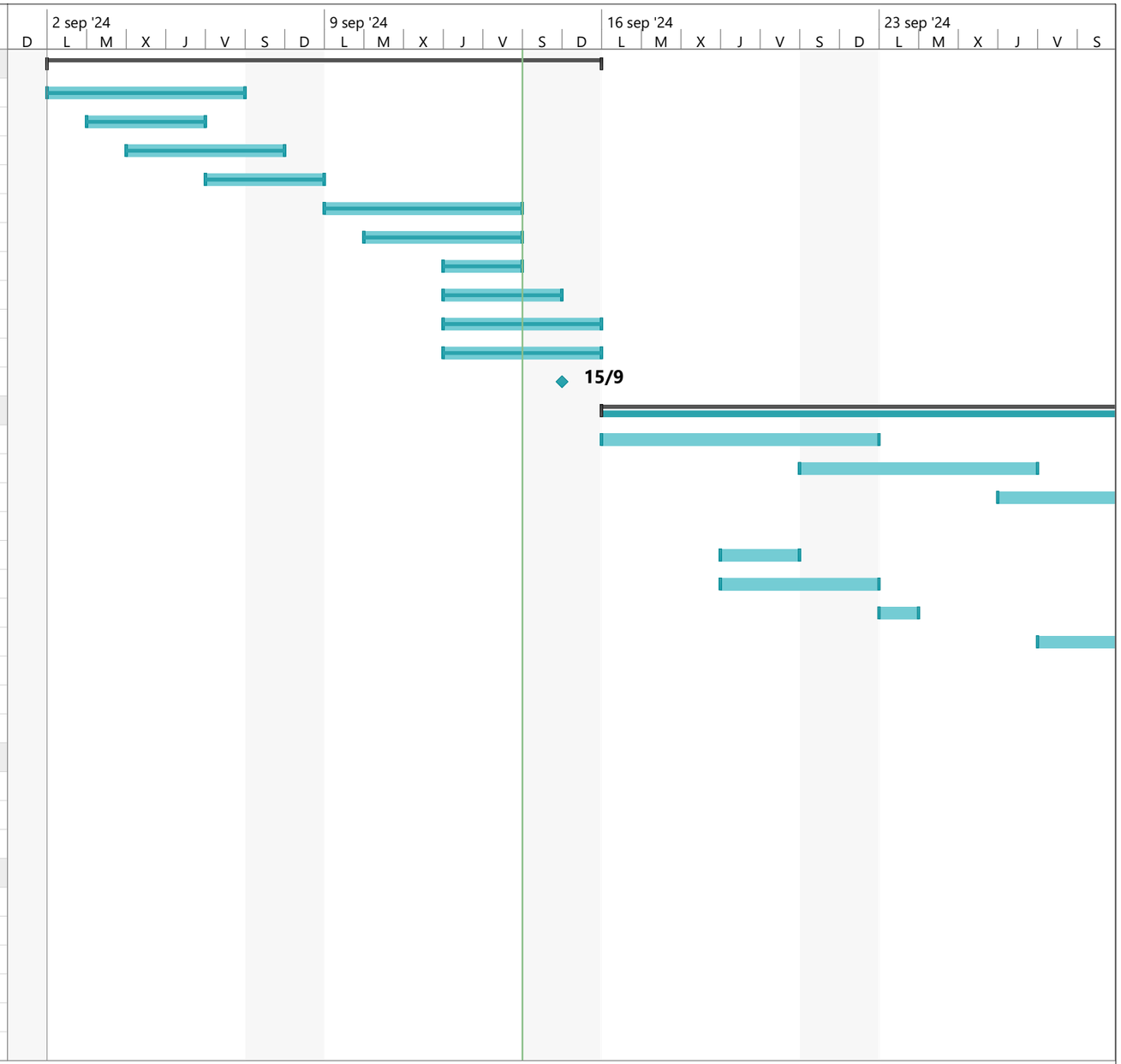

Proyecto: HAMANN-PABLO-AL
Fecha: sáb 14/9/24

Tarea		Resumen del proyecto		Tarea manual		solo el comienzo		Fecha límite	
División		Tarea inactiva		solo duración		solo fin		Progreso	
Hito		Hito inactivo		Informe de resumen manual		Tareas externas		Progreso manual	
Resumen		Resumen inactivo		Resumen manual		Hito externo			

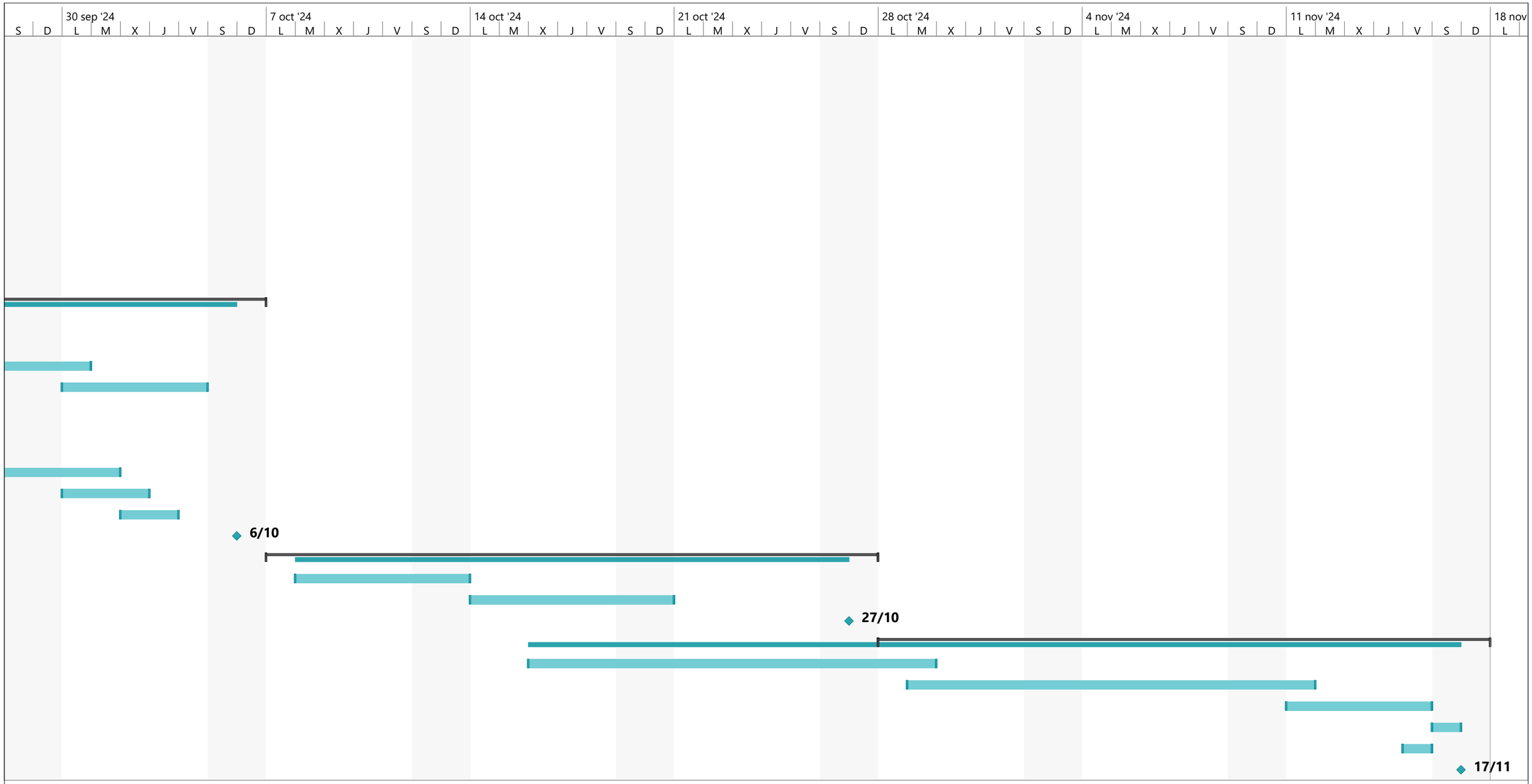

Proyecto: HAMANN-PABLO-AL
Fecha: sáb 14/9/24

Tarea		Resumen del proyecto		Tarea manual		solo el comienzo		Fecha límite	
División		Tarea inactiva		solo duración		solo fin		Progreso	
Hito		Hito inactivo		Informe de resumen manual		Tareas externas		Progreso manual	
Resumen		Resumen inactivo		Resumen manual		Hito externo			