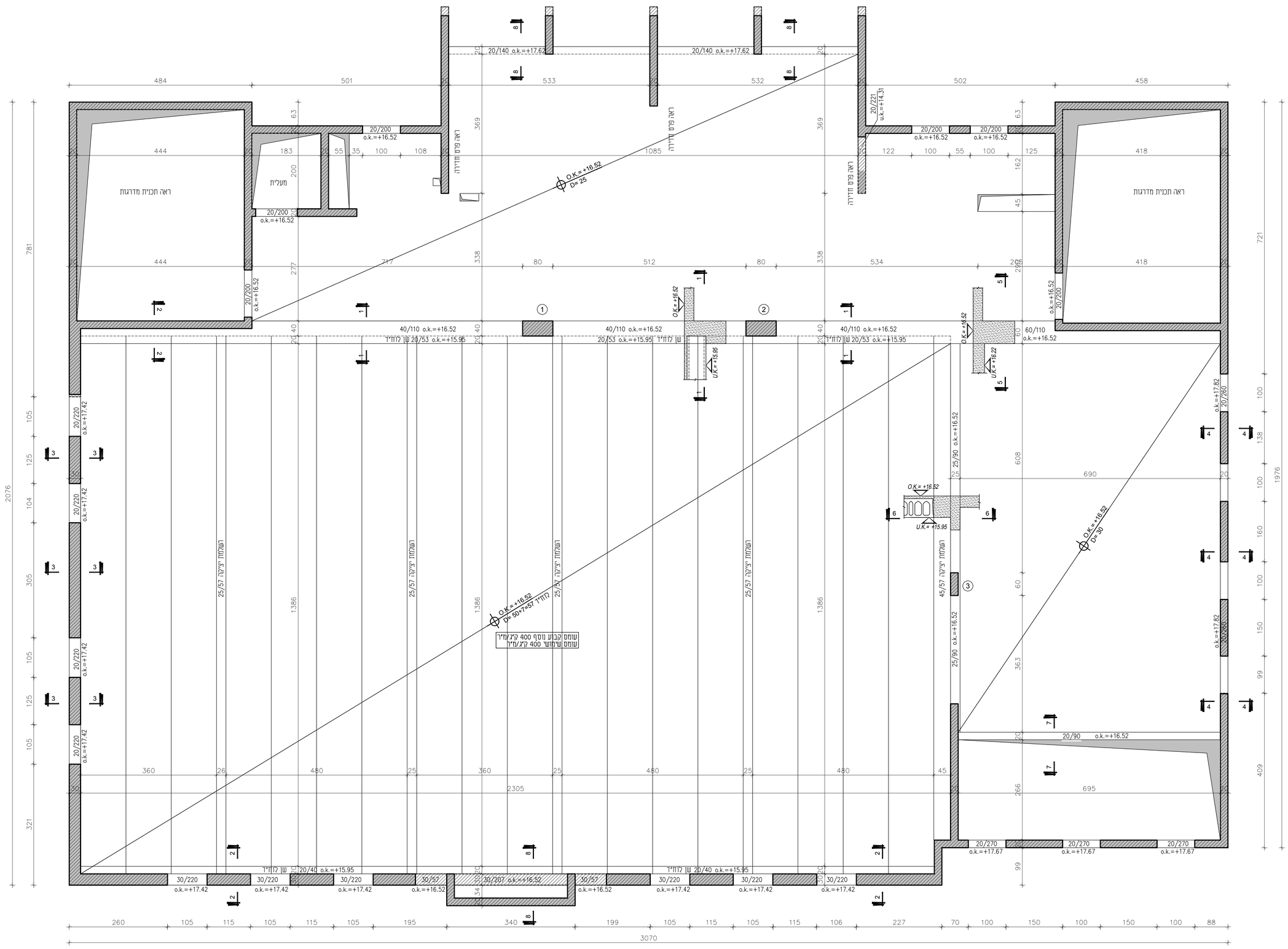
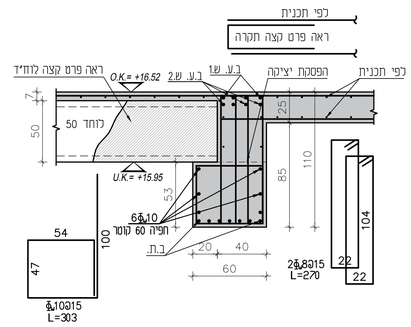
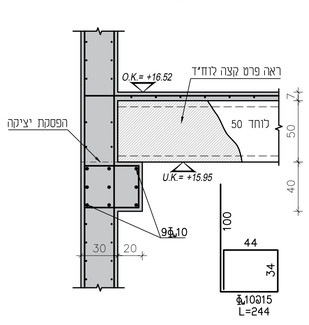
תבנית
1:50



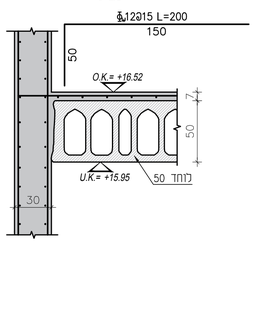
חתך 1-1
1:25



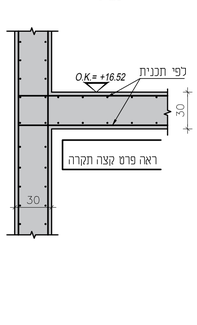
חתך 2-2
1:25



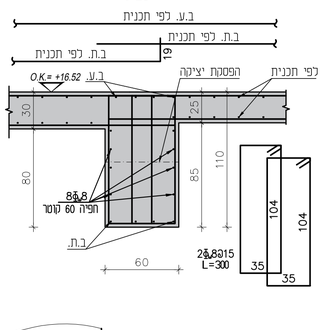
חתך 3-3
1:25



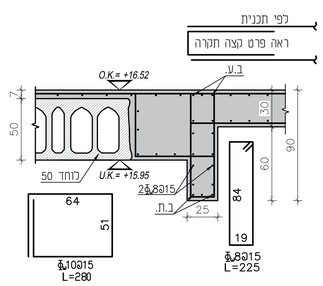
חתך 4-4
1:25



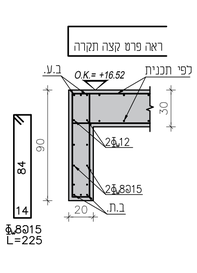
חתך 5-5
1:25



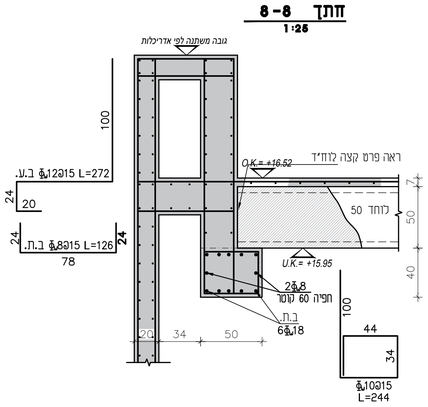
חתך 6-6
1:25



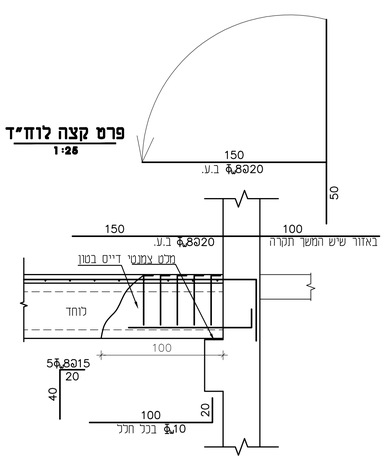
חתך 7-7
1:25



חתך 8-8
1:25



פרט קצה לוח"ד
1:25



המבצע אחראי לבדיקת המידות ולהתאמתן במקום.
על המבצע לבקר את כל המידות ועל כל סטיות או אי התאמה יודיע למתכנן.
אין לבצע מידות ע"פ מדידה מהשרטוט.

מקרא:

בטון ממשיך	
בטון מפסיק	
בטון צומח	
חתך מקומי	

הפצה:

שם	תאריך

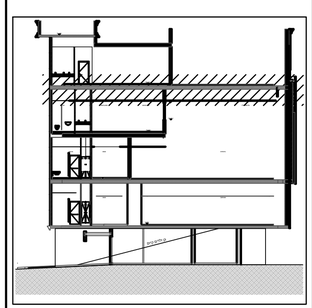
שינויים:

00	11.12.25	

מהדורה	תאריך	תאור עדכון

הערות כלליות:

1. אין לבצע ללא היתר בניה מאושר כדין. ביצוע וקידום עבודות יהיה רק בפיקוח מהנדס צמוד ובנוכחות מנהל עבודה מוסמך ורשום.
2. בהיעדר הנחיה אחרת- סוג הבטון יהיה ב-30 לפחות.
3. יש לקרוא תכנית זו יחד עם תכניות אדריכלות ושאר היועצים.
4. על הקבלן להודיע למתכנן על כל סטייה ו/או אי הבנה שלתכנית זו טרם הביצוע.
5. על הקבלן לשמור היטב על דרישות, על פי כל דין, בטיחות
מזמינים במהלך ביצוע העבודות. אין לבצע הרכבות של אלמנטים ו/או הנפות באזור בו עוברים אנשים.
עמודים יתמכו ב-2 כיוונים.
7. יש לבצע בדיקות בטון (לחיצה) על פי דרישות התי"ת ב- 7, 28, 60 יום, במבני מים יש לקחת דגימות לבדיקות מים ע"פ תי"ת.
8. שרוולים ומעברים יש לקבל מיועצי חשמל, אינס' ומיזוג.
9. שים לב: בכל השמזחים הרטובים כגון:
מרפסות שמש -חדרים רטובים -חיפויי חוץ -ספים וכו, יש לאטום ע"פ חוק תכנון ובניה.
10. גמר הבטון יהיה לפי תכניות אדריכליות, רצפות בטון יוחלקו בהליקופטר, שכבת שחיקה לפי הנחייה פרטנית של המתכנן והמזמין, גמר רמפות בטון יהיה, בהיעדר הנחייה אחרת, מסורק.
11. יש לתמוך את התקרה באזורים של הטרנספורמציה עד גמר התקשות הקומה שמעל.
12. עובי כיסוי הבטון ברכיבים הנמצאים מתחת לפני הקרקע יהיה 50 מ"מ.
13. עובי כיסוי הבטון ברכיבים הנמצאים מעל לפני הקרקע יהיה 30 מ"מ.
14. הבטון יתאים לדרגת חשיפה 3 לפי טבלה 3.2 בת"י 466 חלק 1.
15. סוג הפלדה: ⌀ - ת"י 4466 חלק 3.
⌅ - ת"י 4466 חלק 4.
16. התכניות לביצוע לאחר אישור אדריכל ויועץ קרקע.



הרזם

עמותת צרכי הרבים רצופות

אדריכלות

איבגי קרמן אדריכלות

שם הפרויקט :

בית כנסת הרמב"ם מודיעין עילית

שם התכנית :

קומה 3
תבנית

סטטוס:	לעיון ○	לאישור ○	למכרז ●	לביצוע ○

מהדורה:	תאריך:
00	11.12.2025
שם קובץ: 100-GWE-130	קנ"מ: 1:25 1:50
מס' גליון: 100-GWE-130-00	מס' סידורי: 000

פוליגון הנדסה
תכנון ייעוץ ופיקוח