Tipo documento: **CAPA PROCESSO**
Evento: **abertura**

PROCESSO

Nº 5000223-64.2022.8.21.0088

Capa: **Parte 1**

Capa do Processo

Nº do Processo: 5000223-64.2022.8.21.0088 Data de autuação: 24/02/2022 19:27:10 Situação: MOVIMENTO

Órgão Julgador: Juízo da Vara Judicial da Comarca de Campo Novo Juiz(a): LUCIANA RECH SLAVIERO PORATH BONIOTTI

Competência: Cível - Geral Classe da ação: PROCEDIMENTO COMUM CÍVEL

Assuntos

Código	Descrição	Principal
02200301	Acidente de trânsito, Indenização por dano moral, Responsabilidade civil, DIREITO CIVIL	Sim
02200201	Acidente de trânsito, Indenização por dano material, Responsabilidade civil, DIREITO CIVIL	Não

Partes e Representantes

AUTOR	RÉU
DANIEL JUNIOR LIMA DA SILVA (032.597.280-07) - Pessoa Física MAGALI MORSCH DA SILVA RS095026	ESTADO DO RIO GRANDE DO SUL (87.934.675/0001-96) - Entidade Procurador(es): VICTOR HERZER DA SILVA P291285602
GONCALO MORSCH MACHADO (063.688.380-94) - Pessoa Física MAGALI MORSCH DA SILVA RS095026	
MAGALI MORSCH DA SILVA (019.350.470-78) - Pessoa Física MAGALI MORSCH DA SILVA RS095026	
MINISTÉRIO PÚBLICO	
MINISTÉRIO PÚBLICO DO ESTADO DO RIO GRANDE DO SUL (93.802.833/0001-57)	

Informações Adicionais

Valor da Causa:	R$ 1.140.000,00	Nível de Sigilo do Processo:	Sem Sigilo (Nível 0)	Anexos Eletrônicos:	Não há anexos
Antecipação de Tutela:	Não Requerida	Autor manifesta desinteresse na conciliação:	Não	Criança e Adolescente:	Sim
Doença Grave:	Não	Grande devedor:	Não	Justiça Gratuita:	Requerida
Opção por Juízo 100% Digital:	Não	Penhora no rosto dos autos:	Não	Penhora/apreensão de bens:	Não
Pessoa com deficiência:	Não	Petição Urgente:	Não	Possui bem Apreendido:	Não
Processo Digitalizado:	Não	Reconvenção:	Não	Réu Preso:	Não
Vista Ministério Público:	Sim				

PÁGINA DE SEPARAÇÃO
(Gerada automaticamente pelo sistema.)

Evento 1

Evento:
DISTRIBUIDO_POR_SORTEIO__CPN1CIV1J_
Data:
24/02/2022 19:27:10
Usuário:
RS095026 - MAGALI MORSCH DA SILVA - ADVOGADO
Processo:
5000223-64.2022.8.21.0088/RS
Sequência Evento:
1

ADVOCACIA MORSCH

BEL. MAGALI MORSCH DA SILVA
OAB/RS 95.026

EXCELENTÍSSIMO(A) SENHOR(A) DOUTOR(A) JUIZ(A) DE DIREITO DA VARA JUDICIAL DA COMARCA DE CAMPO NOVO/RS

COM PEDIDO DE AJG

MAGALI MORSCH DA SILVA, brasileira, casada, advogada, inscrita no CPF sob o nº. 019.350.470-78, RG nº 7094855231, residente na Av. Getúlio Vargas, nº 1053, Centro, município de São Martinho/RS, atuando em causa própria, nos termos do art. 106, CPC;

DANIEL JUNIOR LIMA DA SILVA, brasileiro, menor relativamente incapaz, inscrito no CPF sob o nº 032.597.280-07, RG nº 6116339191, neste ato representado pelo tutor **Darci Dos Santos Lima**, brasileiro, casado, aposentado, inscrito no CPF sob o nº. 153.979.980-87, RG nº. 5025843177, ambos residentes e domiciliados na Rua Pedro Garcia, nº 349, Centro, município de Campo Novo/RS; e

GONÇALO MORSCH MACHADO, brasileiro, menor absolutamente, incapaz, inscrito no CPF sob o nº 063.688.380-94, neste ato representado por sua genitora, Sra. Magali Morsch da Silva, brasileira, casada, inscrita no CPF sob o nº. 019.350.470-78, RG nº 7094855231, ambos residentes e domiciliados na Av. Getúlio Vargas, nº 1053, Centro, município de São Martinho/RS, vêm perante Vossa Excelência, por intermédio de sua Procuradora que esta subscreve (procuração anexa), propor a presente

AÇÃO INDENIZATÓRIA POR DANOS MORAIS E MATERIAIS C/C ALIMENTOS EM RAZÃO DE ACIDENTE DE TRÂNSITO, em face de

ESTADO DO RIO GRANDE DO SUL, pessoa jurídica de direito público interno, com endereço referido para citações na Av. P Marechal Deodoro, s/nº, centro - Porto Alegre, CEP: 90010-900, inscrita no CNPJ sob o nº. 87.934.675/0001-96, em razão dos fatos e fundamentos a seguir expostos:

ADVOCACIA MORSCH

BEL. MAGALI MORSCH DA SILVA
OAB/RS 95.026

I. DOS FATOS

Tratam-se os Autores Magali, Daniel Junior e Gonçalo, de filhos e neto de Daniel Fernandes da Silva, respectivamente, e de enteada e filho de Elidiane Sezievsli Lima da Silva, os quais foram **vítimas fatais decorrente de acidente de trânsito, do tipo colisão frontal**, ocorrido em 25 de fevereiro de 2019, as 11h15, na BR 468, KM 72,2, no município de Campo Novo/RS.

Os veículos envolvidos no acidente foram o automóvel Ford Ká, placa IYO0650, conduzido pela vítima fatal Daniel Fernandes da Silva, tendo como passageira sua esposa, Sra. Elidiane Sezievsli Lima da Silva, também vítima fatal; E o automóvel Fiat Linea, placa IUS7956, conduzido por Rivelino Adão Ubirajara Naconechny, tendo como passageiro o Sr. Aureo Tolotti.

Frisa-se, por oportuno, que **o veículo Fiat Linea, tratava-se de viatura descaracterizada (disfarçada) de uso da Policia Civil/RS**, com placas discretas, conduzida pelo Policial Civil supracitado, isto é, que se encontrava a serviço da Administração Pública.

A ocorrência do acidente com o consequente falecimento das vítimas é incontroversa e está comprovada pelo Boletim de Ocorrência Policial nº 128/2019, no qual consta a seguinte descrição:

> Comunica que recebeu telefonema do Delegado de Policia Marion Volino solicitando apoio em local de acidente de transito envolvendo dois veículos – um deles uma viatura Fiat Linea tripulada pelos policiais civis RIVELINO ADÃO UBIRAJARA NACONECHNY e AUREO TOLOTTI. [...] **Notou que os dois ocupantes do veículo Ford Ka se encontravam em óbito, dentro do carro**. [...] No local foram identificados os ocupantes do Ford Ka como sendo DANIEL FERNANDES DA SILVA e sua esposa ELIDIANE Sezievski lima da Silva, moradores da cidade de Campo Novo. [...] (grifo nosso).

As vítimas faleceram no local do acidente, sendo que Daniel fora em razão de Hemorragia Torácica – Politraumatismo e Elidiane em razão de Hemorragia interna e externa – ruptura cardíaca – politraumatismo, ambos decorrentes do acidente de trânsito, conforme consta na Certidão de Óbito.

Assim, indiscutivelmente, a causa mortis das vítimas evidencia o nexo de causalidade entre as lesões por elas sofridas no acidente e o seu falecimento.

II. DO DIREITO

A) DA ASSISTÊNCIA JUDICIÁRIA GRATUITA:

Avenida Getúlio Vargas, n.º 1053, município de São Martinho/RS, CEP 98690-000, Fones: (55) 9662-3121/8149-6642. Email: magalims.adv@gmail.com

ADVOCACIA MORSCH

BEL. MAGALI MORSCH DA SILVA
OAB/RS 95.026

Quanto a Autora Magali, frisa-se que é iniciante em sua profissão como Advogada, não possuindo, portanto, condições de arcar com as custas processuais e honorários advocatícios, visto que o valor da ação é significativamente elevado, razão pela qual requer o manto da Assistência Judiciária Gratuita.

No tocante aos Autores Daniel Junior, com 17 anos de idade, e Gonçalo, com 02 anos de idade, presumidamente são pessoas hipossuficiente na presente ação, não possuindo condições de arcar com as despesas processuais, requerendo, pois, seja-lhes também deferido o benefício da assistência judiciária gratuita.

Outrossim, possível se inferir, mediante analise dos autos do processo de Tutela ingressado pelo Avô do Autor Daniel Junior, Sr. Darci dos Santos de Lima (088/1.19.0000238-7), o deferimento a justiça gratuita naqueles autos, tendo em vista a hipossuficiência da família.

B) DA DINÂMICA DO ACIDENTE:

Conforme consta no Boletim de Acidente de Transito lavrado pela Polícia Rodoviária Federal, o veículo Ford Ká transitava pela BR 468 no sentido Campo Novo-Três Passos, em sua mão de direção, quando **o veículo Fiat Linea**, que transitava no sentido contrário, **invadiu a contramão de direção**, ocorrendo a colisão frontal.

Ainda conforme narrado pela PRF, *concluiu-se que* ***o fator principal do acidente foi a invasão pelo veículo Fiat Linea (V2)*** *da faixa de direção do veículo Ford Ka (V1).*

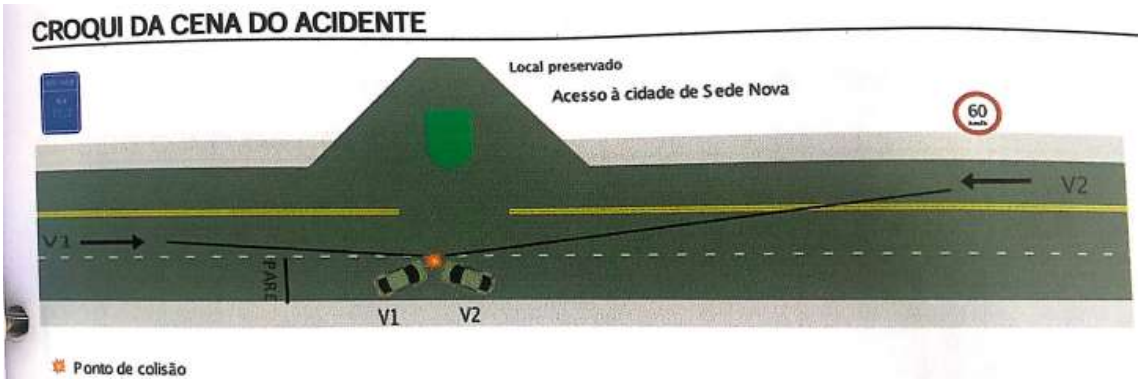

V1 – Ford Ká. V2 - Fiat Linea (viatura)

Primeiramente, cumpre mencionar que **o local** onde ocorreu o acidente (BR 468, KM 72,2, no município de Campo Novo/RS), **possui ampla visibilidade,** possibilitando ao motorista avistar

quaisquer objetos, semoventes ou veículos que estivessem trafegando sob a rodovia a uma distância superior a 250 metros.

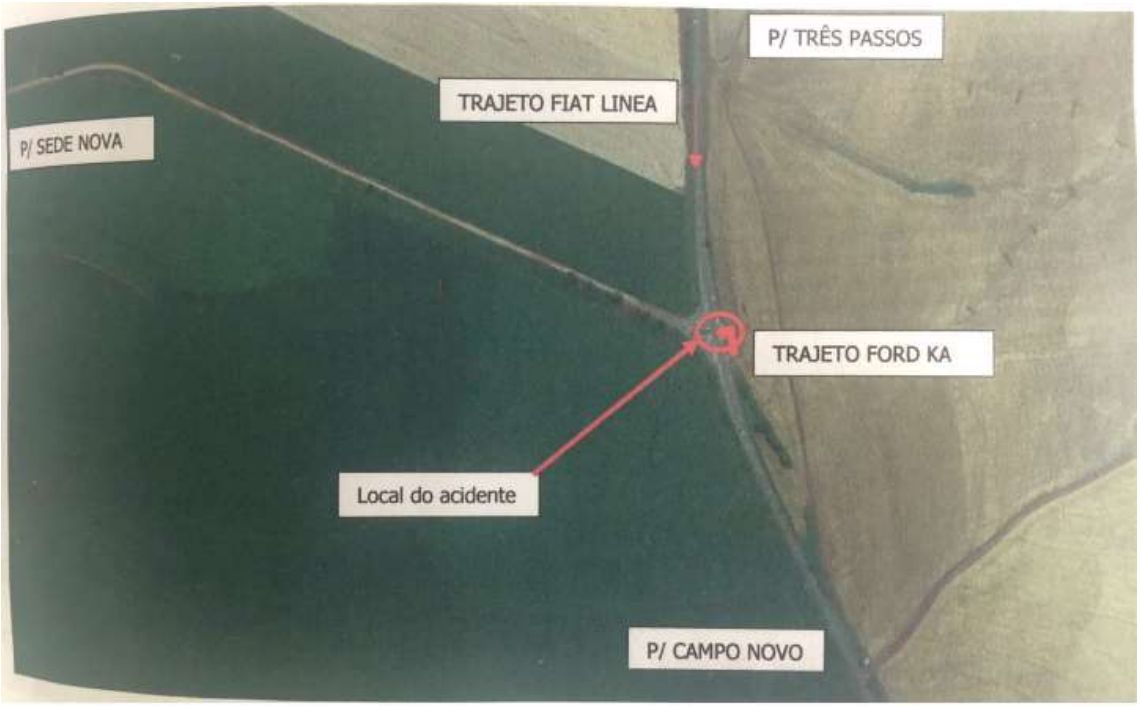

Imagem de satélite do local do acidente (fonte GoogleEarth)

É evidente, portanto, que o Policial Civil que conduzia a viatura, a serviço da Administração Pública, naquela ocasião tinha ampla visão em linha reta.

Frisa-se, por oportuno, que como **restou categoricamente demostrado e provado** pelo Boletim de Ocorrência Policial, Laudos periciais, fotografias e demais documentos, **foi o agente público que, na condução da viatura da polícia civil, invadiu a pista contrária e colidiu frontalmente com o Ford Ká, gerando a morte instantânea e fatal de duas vítimas.**

C) DA RESPONSABILIDADE OBJETIVA DO ESTADO:

O ponto central da presente demanda trata da Responsabilidade Objetiva do Estado pelos danos causados por seus agentes, nos termos do art. 37, § 6º, da Constituição Federal, *in verbis:*

> **Art. 37.** A administração pública direta e indireta de qualquer dos Poderes da União, dos Estados, do Distrito Federal e dos Municípios obedecerá aos princípios de legalidade, impessoalidade, moralidade, publicidade e eficiência e, também, ao seguinte: (Redação dada pela Emenda Constitucional nº 19, de 1998)
> **§ 6º** As pessoas jurídicas de direito público e as de direito privado prestadoras de serviços públicos responderão pelos danos que seus agentes, nessa qualidade, causarem a terceiros, assegurado o direito de regresso contra o responsável nos casos de dolo ou culpa.

Assim, em que pese venha a ser considerada como legitima a atividade estatal, quando lesiva ao particular ensejará o dever de indenização. A propósito, Maria Sylvia Di Pietro, ao tratar da responsabilidade do Estado, assevera:

> *"**É indiferente que o serviço público tenha funcionado bem ou mal, de forma regular ou irregular. Constituem pressupostos da responsabilidade objetiva do Estado:** a) que seja praticado um **ato lícito ou ilícito, por agente público**; b) que esse ato cause **dano especifico** (porque restringe apenas um ou alguns membros da coletividade) **e anormal** (porque supera os inconvenientes normais da vida em sociedade, decorrentes da atuação estatal); c) que haja um **nexo de causalidade** entre o ato do agente público e o dano"* (*in* Direito Administrativo, 24ª ed. pg. 646).

Nesse sentido, é inconcebível admitir que a falha do Estado teve como causa alguma a conduta das vítimas, ora falecidas, ou que estas pudessem a ter evitado, pois como **restou categoricamente demostrado e provado** pelo Boletim de Ocorrência Policial, Laudos periciais, fotografias e demais documentos anexos a esta petição, **foi o agente público que, na condução da viatura da polícia civil, a serviço da Administração Pública, invadiu a pista contrária e colidiu frontalmente com o Ford Ká, causando a morte fatal de duas vítimas, um pai/avô e uma mãe de família.**

Em sede de oitiva policial, segundo relato (em anexo) do superior imediato dos policiais civis envolvidos no acidente, Delegado de Polícia Marion Volino, na ocasião, **os agentes públicos se encontravam em diligência** visando apurar informações recebidas referente ao delito de tráfico de drogas e **já estavam há horas percorrendo cidades vizinhas** a fim de verificarem se

os veículos dos traficantes ainda estavam naquela região.

O Delegado de Polícia relatou, também, que os policiais civis trabalharam durante o final de semana com ele, sendo na sexta a noite e madrugada de sábado (entre 21 horas de sexta até aproximadamente 5 horas de sábado), inclusive na noite de domingo até segunda (entre 20h até aproximadamente 1 hora da manhã).

Mediante estes relatos do Delegado de Polícia, constata-se a cansativa jornada de trabalho que os agentes públicos tiveram nos últimos dias, sem um intervalo de descanso adequado, já que trabalharam até a madrugada de domingo e na segunda-feira, antes mesmo das 08h da manhã, já estavam em outra cidade com a viatura realizando diligencias, o que fora confirmado pelo próprio policial condutor do veículo, o que pode ter contribuído significativamente para a causa do acidente, sendo possível que o mesmo, diante do cansaço, tenha dormido ao volante, explicando a invasão da pista contrária.

Outra causa que não se pode desconsiderar, é que os policiais estivessem transitando em alta velocidade, pois como também relatado pelo Delegado de Polícia, em contato telefônico com os policiais, fora informado que os suspeitos estavam a mais de uma hora a frente deles, possivelmente já chegando em Santa Rosa ou Ijuí, dependendo do trajeto escolhido pelos traficantes, sendo, portanto, determinado que os policiais se deslocassem em diligencia no sentido a Santa Rosa.

Diante da informação de que os traficantes estavam muito à frente dos policias civis e que os mesmos precisariam seguir em diligencia atrás dos mesmos, é bem possível que tenham excedido o limite de velocidade, até porque o condutor da viatura, em seu interrogatório na fase policial, alega que sequer enxergou o veículo Ford Ka.

Infelizmente, diante da grande avaria que os veículos sofreram não se foi possível auferir, mediante perícia técnica, a velocidade em que se encontravam no momento da colisão.

No entanto, tem-se como certeiro que a **vítima** que conduzia o veículo Ford Ká, Sr. Daniel, o fazia com cautela, pois **se tratava de motorista profissional (categoria da CNH AD), habilitado há mais de 42 anos e <u>nunca</u> havia se envolvido em qualquer tipo de acidente de trânsito,** inclusive, trabalhou por mais de 25 anos com transporte de passageiros, sendo conhecido por sua grande experiência e características de motorista exemplar e prudente.

Os laudos Toxicológicos e de Álcool Etílico em seu resultado demonstram que não foram detectadas quaisquer substancias nas amostragens de sangue das vítimas.

Já os laudos Toxicológicos e de Álcool Etílico dos Policiais, podem ser considerados bastante duvidosos, seja porque:

a) No exame Toxicológico do Policial Rivelino consta a informação de que não se poderia descartar a presença de outras substancias, uma vez que não se utilizou a metodologia padronizada;

b) No exame Toxicológico do Policial Aureo fora detectada a presença de algumas substâncias;

c) A amostra do material biológico dos policiais foi condicionada em frasco diferente do padronizado, estava sem anticoagulante e conservante, contendo volume inferior a 1,0ml de um liquido amarelado, isto é, totalmente inapropriado;

d) O material colhido dos policiais para realização dos exames esgotou em razão da pouquíssima quantidade encaminhada para analise, não sobrando para realização de contraprova;

Soa, no mínimo, estranha as intercorrências supracitadas e a inconclusão dos laudos referentes aos Policiais, que acabam gerando diversas margens de dúvidas e desconfiança.

No entanto, em que pese o fato deva ser analisado sob a ótica da responsabilidade objetiva, dispensando-se discussão acerca da culpa do agente público que causou o dano, achou-se por pertinentes tais considerações.

Não bastasse o supracitado, **a Policia Rodoviária Federal**, em seu Boletim de Acidente de Transito, relatou que na ocasião do acidente, **restou constatado que *"os pneus da viatura apresentavam desgaste considerável da banda de rodagem, atingindo, inclusive, o limite do indicador TWI".***

Esse grande desgaste dos pneus da viatura foi inclusive atestado por Parecer Técnico elaborado por perito em acidentes de trânsito (em anexo) contratado pelo próprio agente público que conduzia a viatura na ocasião:

> *"Os pneumáticos, na ocasião da vistoria, e conforme relatado pela autoridade policial na data do sinistro, apresentavam elevado desgaste das bandas de rodagem, atingindo a marca de segurança TWI, conforme se verificam nas figuras 16 a 19 a diante".* (Parecer Técnico, emitido pelo Engenheiro Civil Miguel Ângelo Gonçalves)

Constatou-se, ainda, que os pneus do Ford Ká, onde se encontravam as vítimas fatais, estavam em bom estado de conservação e adequados para o uso, ao contrário da viatura.

Sendo, pois, a demonstração inequívoca do nexo causal entre a falha e o dano gerado configurado está o dever de indenizar.

D) DOS DANOS MORAIS E MATERIAIS - PENSÃO MENSAL - LUCROS CESSANTES E EMERGENTES:

Como é sabido, o dano moral decorrente de morte de ente familiar é presumido e independe de prova.

Veja-se que é bastante tormentosa a questão envolvendo os danos morais, que serão arbitrados medindo sobretudo a extensão do dano, pois esbarra-se na intransponível questão: **quanto vale uma vida?**

Se pensarmos pela ótica da **filha Magali**, que não bastasse a dor imensurável pela perda trágica e inesperada do pai, **na ocasião da tragédia se encontrava gravida**, carregando em seu ventre o sonho do falecido, um neto, tão desejado e esperado, sendo que após o ocorrido, passou por diversas crises de sufocamento e aperto no peito, durante o período gestacional, sendo necessário, em algumas ocasiões, até mesmo atendimento médico no meio da madrugada, como fazem prova os prontuários médicos em anexo.

Já o **filho Daniel Junior** que na época contava **tão somente com 14 anos de idade**, ainda em fase de desenvolvimento, de um só golpe, **acabou perdendo**, prematura e desavisadamente, **o pai e a mãe,** ou seja, do dia para noite **ficou órfão**, sem seu maior esteio, o que não se mostra dizível em meras palavras.

Quanto ao **neto Gonçalo**, se analisarmos, por empatia, este será **eternamente privado do convívio com seu avô**, que tanto o desejou e acabou morrendo precocemente e de forma tão trágica, quando ainda tinha muito a oferecer e ensinar ao neto.

Tais razões, por si só, já são o bastante para uma indenização exemplar.

Destaca-se primeiramente, que quanto aos **DANOS MORAIS** a **Corte Especial do Superior Tribunal de Justiça**, em junho de 2014, concluiu o julgamento dos Embargos de Divergência em Recurso Especial nº 1.127.913/RS, **assentando que o dano moral sofrido pelos familiares da vítima falecida tem natureza individual**.

A Corte Especial, em acórdão da relatoria do Ministro Napoleão Nunes Maia Filho, adotou esse entendimento, no sentido de que as parcelas indenizatórias não apenas devem ser arbitradas separadamente, como os seus valores podem ser individualizados de acordo com o grau de afeição de cada vítima por ricochete, variando o montante concedido a cada um, atenção ao

ADVOCACIA MORSCH

BEL. MAGALI MORSCH DA SILVA
OAB/RS 95.026

previsto no artigo 944 do CC/02.

O acórdão paradigma supracitado restou ementado nos seguintes termos:

> **Ementa:** CIVIL. EMBARGOS DE DIVERGÊNCIA. AÇÃO REPARATÓRIA. DANOS MORAIS. ACIDENTE DE HELICÓPTERO QUE CULMINOU NA MORTE DE PARENTE PRÓXIMO DOS EMBARGANTES: PAI E ESPOSO/COMPANHEIRO. FIXAÇÃO DA QUANTIA INDENIZATÓRIA DE FORMA GLOBAL, POR NÚCLEO FAMILIAR, QUE TRATA DE FORMA DIFERENCIADA PARENTES QUE SE ENCONTRAM SUBSTANCIALMENTE NA MESMA SITUAÇÃO. METODOLOGIA INDIVIDUAL, PARA FINS DE ESTIPULAÇÃO DOS DANOS MORAIS REPARATÓRIOS, QUE MELHOR SE COADUNA COM O TEOR DE UMA JUSTA INDENIZAÇÃO PARA OS FAMILIARES EMBARGANTES. PREVALÊNCIA DO ENTENDIMENTO ESPOSADO NOS ACÓRDÃOS PARADIGMAS. EMBARGOS PROVIDOS.
> 1. Na atual sistemática constitucional, o conceito de dano moral deve levar em consideração, eminentemente, a dignidade da pessoa humana - vértice valorativo e fundamental do Estado Democrático de Direito - conferindo-se à lesão de natureza extrapatrimonial dimensões mais amplas, em variadas perspectivas.
> 2. Dentre estas perspectivas, tem-se o caso específico de falecimento de um parente próximo - como a morte do esposo, do companheiro ou do pai. Neste caso, **o dano experimentado pelo ofendido qualifica-se como dano psíquico, conceituado pelo ilustre Desembargador RUI STOCO como o distúrbio ou perturbação causado à pessoa através de sensações anímicas desagradáveis (...), em que a pessoa é atingida na sua parte interior, anímica ou psíquica, através de inúmeras sensações dolorosas e importunantes, como, por exemplo, a ansiedade, a angústia, o sofrimento, a tristeza, o vazio, o medo, a insegurança, o desolamento e outros** (Tratado de Responsabilidade Civil, São Paulo, RT, 2007, p. 1.678).
> 3. A reparabilidade do dano moral possui função meramente satisfatória, que objetiva a suavização de um pesar, insuscetível de restituição ao statu quo ante. A justa indenização, portanto, norteia-se por um juízo de ponderação, formulado pelo Julgador, entre a dor suportada pelos familiares e a capacidade econômica de ambas as partes - além da seleção de um critério substancialmente equânime.
> 4. **Nessa linha, a fixação de valor reparatório global por núcleo familiar - nos termos do acórdão embargado - justificar-se-ia apenas se a todos os lesados (que se encontram em idêntica situação, diga-se de passagem) fosse conferido igual tratamento, já que inexistem elementos concretos, atrelados a laços familiares ou afetivos, que fundamentem a discriminação a que foram submetidos os familiares de ambas as vítimas.**
> 5. No caso em exame, não se mostra equânime a redução do valor indenizatório, fixado para os embargantes, tão somente pelo fato de o núcleo familiar de seu parente falecido - Carlos Porto da Silva - ser mais numeroso

> em relação ao da vítima Fernando Freitas da Rosa.
> 6. Como o dano extrapatrimonial suportado por todos os familiares das vítimas não foi objeto de gradação que fundamentasse a diminuição do montante reparatório devido aos embargantes, deve prevalecer a metodologia de arbitramento da quantia reparatória utilizada nos acórdãos paradigmas - qual seja, fixação de quantia reparatória para cada vítima - restabelecendo-se, dessa maneira, o montante de R$ 130.000,00, fixado pelo Tribunal a quo, para cada embargante, restabelecendo-se, ainda, os critérios de juros de mora e correção monetária fixados pelo Tribunal de origem.
> 7. Embargos de Divergência de ALICE TREIB e MARA REGINA parcialmente conhecidos e, nesse aspecto, providos. Embargos de Divergência de JÚLIO YATES e PEDRO YATES conhecidos e providos. (EREsp 1127913/RS, Rel. Ministro NAPOLEÃO NUNES MAIA FILHO, CORTE ESPECIAL, julgado em 04/06/2014, DJe 05/08/2014).

Ressalta-se, ainda, que a indenização por danos morais em casos de morte da vítima tem sido arbitrada pela Corte Superior entre 300 e 500 salários mínimos, montante considerado razoável pelo SJT para a indenização por dano moral nestas hipóteses (REsp 1.354.384).

Assim, segundo a Corte Superior, na primeira fase para o arbitramento equitativo da indenização a cada uma das vítimas, **o valor básico ou inicial da indenização**, considerando o interesse jurídico lesado (**morte da vítima**), em conformidade com os precedentes jurisprudenciais acerca da matéria, **merece ser fixado em montante inicial equivalente a 400 salários mínimos**, que é a média do arbitramento feito pelas duas turmas integrantes da Segunda Seção do STJ, em demandas individuais.

Na segunda fase, para a fixação equitativa e definitiva da indenização, ajustando-se às circunstâncias particulares do caso, há que se considerar, em primeiro lugar, a **gravidade do fato** em si, **morte de um pai e avô, e uma mãe de família, que inclusive contavam com um filho menor de idade e totalmente dependente**, decorrente de **acidente de trânsito provocado por agente público, a serviço da administração pública**, além do número de demandantes e o **grau de proximidade de cada um deles com as vítimas falecidas.**

No caso, o dano moral decorre, por evidente, da própria morte do pai, mãe e avô dos autores, que no caso do filho menor, não só **foi privado do sustento financeiro, bem como dos cuidados paternos com seus desenvolvimentos, educação, afeto e etc**. Ademais, exigir qualquer prova do sofrimento pela perda de um ente familiar, além de cruel, é ilógico:

> "Se a ofensa é grave e de repercussão, por si só justifica a concessão de uma satisfação de ordem pecuniária ao lesado. Em outras palavras, o dano moral existe in re ipsa; deriva inexoravelmente do próprio fato ofensivo, de tal modo que, provada a ofensa, ipso fato está demonstrado o dano moral à guisa de uma presunção natural, uma presunção hominis ou facti, que

> decorre das regras da experiência comum. Assim, por exemplo, provada a perda de um filho, do cônjuge, ou de outro entre querido, não há que se exigir a prova do sofrimento (...)." (CAVALIERI FILHO, Sergio. Programa de Responsabilidade Civil, 11ª edição. São Paulo: Atlas, 2014. p. 116).

É evidente no caso a extensão do dano, incomensurável, tendo em vista o sofrimento suportado pelos Autores ao se perder tão precocemente o pai/avô e a mãe, inclusive de um filho menor de idade que indiscutivelmente **dependia exclusivamente das vítimas**, de modo que se deve reconhecer que o fato atingiu a ambos profundamente.

Quanto ao **DANO MATERIAL – PENSÃO MENSAL** devida ao Autor Daniel Junior, tem-se como base a regra esculpida no art. 948, inciso II, do Código Civil:

> Art. 948 – No caso de homicídio, a indenização consiste, sem excluir outras reparações:
> II – Na prestação de alimentos às pessoas a quem o morto os devia, levando-se em conta a duração provável da vida da vítima.

Da rasa leitura do texto legal, infere-se que há a possibilidade de cumulação entre danos morais e alimentos ora pleiteados. Este também é o entendimento do nosso Egrégio Tribunal de Justiça, como adiante é demonstrado.

O Autor Daniel Junior, com 14 anos de idade na ocasião da tragédia, ainda em fase de desenvolvimento, dependia exclusivamente dos pais para sobreviver, porquanto eram eles quem lhe provia o sustento e manutenção.

Veja-se que a dependência econômica do Autor Daniel Junior, em relação às vítimas, além de ser inegável é presumida.

O pagamento de pensão tem por fundamento a recomposição da renda perdida pelo ofendido em virtude do evento danoso (no caso, os rendimentos das vítimas falecidas, que presumivelmente sustentavam o lar). Logo, é evidente que a condenação do Requerido a pagar pensão ao filho menor consiste em danos materiais (na modalidade lucros cessantes) inegavelmente devidos.

A Sra. Elidiane Sezievsli Lima da Silva, mãe do Autor Daniel Junior, era agricultora, como fazem prova as notas e contra notas do bloco de produtora rural.

Já o Sr. Daniel Fernandes da Silva, pai do Autor Daniel Junior, além de auxiliar a esposa com o trabalho do Campo, era também Sócio e Administrador de Empresa de Transporte, como fazem prova os documentos em anexo, além de motorista profissional junto a mesma.

Deste modo, o dano material deve ser arbitrado consubstanciado no pensionamento

mínimo mensal de ao menos 01 (um) salário mínimo em favor do filho menor, devidos a partir da data do óbito, com base na sobrevida das vítimas em 76,8 anos, segundo expectativa do IBGE de 2020[1].

Para corroborar com o direito dos Autores até aqui explanado, tem-se os seguintes julgados:

> **Ementa:** APELAÇÃO CÍVEL E RECURSO ADESIVO. RESPONSABILIDADE CIVIL EM ACIDENTE DE TRÂNSITO. AÇÃO DE INDENIZAÇÃO. CAPOTAGEM DE VIATURA DA SUSEPE. MORTE DE AGENTE PENITENCIÁRIO EM SERVIÇO. RESPONSABILIDADE CIVIL DO ESTADO. DEVER DE INDENIZAR. Hipótese que atrai a responsabilidade civil do Estado em sua modalidade objetiva, sem a necessidade de perquirição de culpa, porquanto o óbito da vítima foi ocasionado por capotagem de viatura da Susepe conduzida por servidor público estadual. PENSIONAMENTO. Diferentemente da pensão alimentícia concedida no âmbito do direito de família, o pensionamento em razão da morte não se submete ao binômio possibilidade/necessidade. Observância do princípio da reparação integral. Cessação da pensão para o viúvo na data em que a falecida completaria 70 anos, tal qual requerido na inicial. COMPENSAÇÃO COM BENEFÍCIO PREVIDENCIÁRIO. IMPOSSIBILIDADE. A pensão alimentícia por ato ilícito (artigo 948, II, do Código Civil) não se confunde com o benefício previdenciário por morte previsto em legislação própria, pois possuem naturezas jurídicas diversas, não havendo qualquer impeditivo legal para a cumulação de ambas as parcelas. [...]. Apelação Cível, Nº 70042007336, Décima Segunda Câmara Cível, Tribunal de Justiça do RS, Relator: Ana Lúcia Carvalho Pinto Vieira Rebout, Julgado em: 05-06-2014).

Há que se atentar, ainda, que o veículo envolvido no acidente e pertencente as vítimas, tratava-se de Ford Ka SE 1.0 HA B, ano 2018, cujo valor de mercado, na época, era de R$ R$ 37.475,00 (trinta e sete mil e quatrocentos e setenta e cinco reais), como faz prova consulta realizada junto ao site da Fundação Instituto de Pesquisas Econômicas – FIPE, em anexo.

Considerando que o mesmo fora classificado com **restrições de veículo acidentado de grande monta** (certidão Detran em anexo), **trata-se, portanto, de veículo irrecuperável** diante dos grandes danos em suas peças externas, peças mecânicas e estruturais que o classifiquem como tal, restando, pois, imprescindível, também, sejam os filhos Magali e Daniel Junior ressarcidos pelo dano material suportado.

[1] https://www.ibge.gov.br/estatisticas/sociais/populacao/9126-tabuas-completas-de-mortalidade.html?=&t=resultados

III. DOS PEDIDOS

Diante do exposto, REQUER:

a) O recebimento da presente ação indenizatória, bem como dos documentos que a acompanham;

b) A concessão do benefício de assistência judiciária gratuita aos Requerentes, tendo em vista não possuírem condições de arcar com as custas processuais sem prejuízo do próprio sustento;

c) A citação do Requerido para, querendo, responder os termos da presente ação no prazo legal, sob pena de revelia;

d) Ao final, a TOTAL PROCEDÊNCIA da presente ação, para:

d.1) Condenar o Requerido a indenizar aos Requerentes por **Danos Morais**, cujo valor básico ou inicial da indenização, considerando o interesse jurídico lesado (morte das vítimas, pai, avô e mãe de família, que proviam o sustendo do filho menor de idade), em conformidade com os precedentes jurisprudenciais acerca da matéria, merece ser fixado em **montante inicial equivalente a 400 salários mínimos** na data de hoje **para cada um dos filhos**, mais danos morais reflexos **para o neto** em valor não inferior a **50 salários mínimos**, que é a média do arbitramento feito pelas duas turmas integrantes da Segunda Seção do STJ, em demandas individuais;

d.2) Condenar o Requerido a indenizar os Requerentes por **Danos Materiais,** consubstanciado no pensionamento mensal equivalente 1 (um) salário mínimo para o filho menor, devidos a partir da data do óbito, calculando-se com base na sobrevida da vítima em 76,8 anos, segundo expectativa do IBGE de 2020, devidamente corrigido e atualizado; bem como ressarcimento do valor correspondente ao automóvel acidentado classificado com perda total, no valor de R$ R$ 37.475,0 (trinta e sete mil e quatrocentos e setenta e cinco reais), devidamente corrigido e atualizado desde a data do acidente;

d.3) Condenar o Requerido ao pagamento das custas processuais e **honorários advocatícios** no montante de 20% (vinte por cento);

e) A **intervenção do douto Membro do Ministério Público**, nos termos do artigo 178, inciso II, do Novo Código de Processo Civil e do artigo 127, da Constituição Federal, por se tratar de direito de incapaz;

f) Protesta **provar** o alegado por todos os meios de prova em direito admitidos, especialmente pelo depoimento pessoal do Requerido, oitiva de testemunhas, que serão

oportunamente arroladas, juntada de documentos, perícias (se necessário), sem exceção dos demais meios que porventura se mostrem necessários ao deslinde da demanda, o que desde já, fica requerido;

g) Informa em atenção ao disposto no art. 319, inciso VII, do Novo CPC**, não ter interesse em audiência prévia de conciliação**, uma vez que nada obsta que esta seja celebrada no regular andamento do feito.

Dá-se a causa o valor de R$ 1.140.000,00 (hum milhão e cento e quarenta mil reais).

Nestes termos, pede deferimento.

São Martinho/RS, 20 de fevereiro de 2022.

BEL. MAGALI MORSCH DA SILVA
OAB/RS 95.026

Processo 5000223-64.2022.8.21.0088/RS, Evento 1, PROC2, Página 1

PROCURAÇÃO

OUTORGANTE: GONÇALO MORSCH MACHADO, brasileiro, menor absolutamente, incapaz, inscrito no CPF sob o nº 063.688.380-94, neste ato representado por sua genitora, Sra. Magali Morsch da Silva, brasileira, casada, inscrita no CPF sob o nº. 019.350.470-78, RG nº 7094855231, ambos residentes e domiciliados na Av. Getúlio Vargas, nº 1053, Centro, município de São Martinho/RS.

OUTORGADA: Bel. MAGALI MORSCH DA SILVA, brasileira, casada, advogada, inscrita na OAB/RS sob n.º 95.026, estabelecida com escritório profissional junto à **Avenida Getúlio Vargas n. 1053**, na cidade de **São Martinho/RS,** local onde recebe intimações e citações.

PODERES: Pelo presente instrumento de mandato, o OUTORGANTE nomeia e constitui seu bastante procurador, onde com esta se apresente, outorgando-lhe os necessários poderes para representá-lo em juízo ou fora dele, em quaisquer agência bancária ou Cooperativa de Crédito, em qualquer ação em que for autor, réu, assistente ou oponente, podendo tudo praticar, requerer, assinar, com poderes para transigir, desistir, reconvir, concordar, discordar, ratificar, retificar, arguir suspeições, receber quantias e dar quitação em quaisquer processos em todos os termos ou instâncias, representar perante qualquer repartição, autarquia ou órgão federal, estadual ou municipal, firmar qualquer compromisso, e ainda praticar todos os demais atos que se fizerem necessários ao integral cumprimento do presente mandato, para que confere os mais amplos poderes, bem como os contidos na cláusula 'ad judicia', podendo substabelecer no todo ou em parte, com ou sem reservas os poderes aqui conferidos.

São Martinho/RS, 20 de fevereiro de 2022.

Magali Morsch da Silva

Digitalizada com CamScanner

Processo 5000223-64.2022.8.21.0088/RS, Evento 1, DECLPOBRE3, Página 1

DECLARAÇÃO

GONÇALO MORSCH MACHADO, brasileiro, menor absolutamente, incapaz, inscrito no CPF sob o nº 063.688.380-94, neste ato representado por sua genitora, Sra. Magali Morsch da Silva, brasileira, casada, inscrita no CPF sob o nº. 019.350.470-78, RG nº 7094855231, ambos residentes e domiciliados na Av. Getúlio Vargas, nº 1053, Centro, município de São Martinho/RS, **DECLARA,** para fins judiciais, que é pessoa de poucos recursos, não podendo suportar os gravames decorrentes do Processo Judicial, sem privar-se de suas necessidades básicas, bem como de sua família.

Para tanto, requer a concessão dos benefícios da Assistência Judiciária Gratuita, nos termos da Lei Federal nº 1060/50.

Sendo esta a expressão da verdade, firma a presente **DECLARAÇÃO**, sob as penas da lei, a fim de que surta seus jurídicos e legais efeitos.

São Martinho /RS, 20 de fevereiro de 2022.

Magali Morsch da Silva

Digitalizada com CamScanner

Digitalizada com CamScanner

ORDEM DOS ADVOGADOS DO BRASIL

CONSELHO SECCIONAL DO RIO GRANDE DO SUL

IDENTIDADE DE ADVOGADO

NOME

MAGALI MORSCH DA SILVA

INSCRIÇÃO: 95026

FILIAÇÃO

DANIEL FERNANDES DA SILVA

NAIR MORSCH DA SILVA

NATURALIDADE

SÃO MARTINHO-RS

DATA DE NASCIMENTO

27/06/1989

RG

7094855231 - SJS/RS

CPF

019.350.470-78

DOADOR DE ORGÃOS E TECIDOS

SIM

VIA 01

EXPEDIDO EM 20/08/2014

MARCELO MACHADO BERTOLUCI
PRESIDENTE

Digitalizada com CamScanner

Processo 5000223-64.2022.8.21.0088/RS, Evento 1, DECLPOBRE5, Página 1

DECLARAÇÃO

MAGALI MORSCH DA SILVA, brasileira, casada, inscrita no CPF sob o nº. 019.350.470-78, RG nº 7094855231, residente e domiciliada na Av. Getúlio Vargas, nº 1053, Centro, município de São Martinho/RS, **DECLARA,** para fins judiciais, que é iniciante em sua profissão, não possuindo recursos suficientes capazes de suportar os gravames decorrentes do Processo Judicial, sem privar-se de suas necessidades básicas, bem como de sua família.

Para tanto, requer a concessão dos benefícios da Assistência Judiciária Gratuita, nos termos da Lei Federal nº 1060/50.

Sendo esta a expressão da verdade, firma a presente **DECLARAÇÃO**, sob as penas da lei, a fim de que surta seus jurídicos e legais efeitos.

São Martinho /RS, 20 de fevereiro de 2022.

Magali Morsch da Silva

Avenida Getúlio Vargas, n.º 1053, município de São Martinho/RS, CEP 98690-000, Fones: (55) 99662-3121. Email: magalims.adv@gmail.com

Digitalizada com CamScanner

NOME: MAGALI MORSCH DA SILVA
CPF: 019.350.470-78 **IMPOSTO SOBRE A RENDA - PESSOA FÍSICA**
DECLARAÇÃO DE AJUSTE ANUAL **EXERCÍCIO 2020** **ANO-CALENDÁRIO 2019**

IDENTIFICAÇÃO DO CONTRIBUINTE

Nome:	MAGALI MORSCH DA SILVA	CPF:	019.350.470-78
Data de Nascimento:	27/06/1989	Título Eleitoral:	
Possui cônjuge ou companheiro(a)?	Sim		
Houve mudança de endereço?	Não		

Um dos declarantes é pessoa com doença grave ou portadora de deficiência física ou mental? Não

Endereço:	RUA GUILHERME SCHAU	Número:	266
Complemento:		Bairro/Distrito:	CENTRO
Município:	CAMPO NOVO	UF:	RS
CEP:	98570-000	DDD/Telefone:	
E-mail:		DDD/Celular:	

Natureza da Ocupação: 11 PROFISSIONAL LIBERAL OU AUTÔNOMO SEM VÍNCULO DE EMPREGO
Ocupação Principal: 241 ADVOGADO
Tipo de declaração: Declaração de Ajuste Anual Original
Nº do recibo da última declaração entregue do exercício de 2019: 21.94.17.93.81-91

DEPENDENTES

Sem Informações

ALIMENTANDOS

Sem Informações

RENDIMENTOS TRIBUTÁVEIS RECEBIDOS DE PESSOA JURÍDICA PELO TITULAR

(Valores em Reais)

NOME DA FONTE PAGADORA	REND. RECEBIDOS DE PES. JURÍDICA	CONTR. PREVID. OFICIAL	IMPOSTO RETIDO NA FONTE	13º SALÁRIO	IRRF SOBRE 13º SALÁRIO
SERVICOS DE TRANSPORTES E TURISMO MAGALI LTDA ME CNPJ/CPF: 08.637.210/0001-05	21.600,00	0,00	0,00	0,00	0,00
TOTAL	21.600,00	0,00	0,00	0,00	0,00

RENDIMENTOS TRIBUTÁVEIS RECEBIDOS DE PESSOA JURÍDICA PELOS DEPENDENTES

Sem Informações

RENDIMENTOS TRIBUTÁVEIS RECEBIDOS DE PESSOA FÍSICA E DO EXTERIOR PELO TITULAR

Sem Informações

RENDIMENTOS TRIBUTÁVEIS RECEBIDOS DE PESSOA FÍSICA E DO EXTERIOR PELOS DEPENDENTES

Sem Informações

RENDIMENTOS ISENTOS E NÃO TRIBUTÁVEIS

(Valores em Reais)

03. Capital das apólices de seguro ou pecúlio pago por morte do segurado, prêmio de seguro restituído em qualquer caso e pecúlio recebido de entidades de previdência privada em decorrência de morte ou invalidez permanente	44.971,60
26. Outros	6.750,00

Beneficiário	CPF	CPF/CNPJ da Fonte Pagadora	Nome da Fonte Pagadora	Descrição	Valor
Titular	019.350.470-78	09.248.608/0001-04	SEGURADORA LIDER	DPVAT	6.750,00

PROTEGIDA POR SIGILO FISCAL

NOME: MAGALI MORSCH DA SILVA
CPF: 019.350.470-78 **IMPOSTO SOBRE A RENDA - PESSOA FÍSICA**
DECLARAÇÃO DE AJUSTE ANUAL **EXERCÍCIO 2020** **ANO-CALENDÁRIO 2019**

TOTAL	51.721,60

RENDIMENTOS SUJEITOS À TRIBUTAÇÃO EXCLUSIVA / DEFINITIVA

(Valores em Reais)

TOTAL	0,00

RENDIMENTOS TRIBUTÁVEIS RECEBIDOS DE PESSOA JURÍDICA PELO TITULAR (IMPOSTO COM EXIGIBILIDADE SUSPENSA)

Sem Informações

RENDIMENTOS TRIBUTÁVEIS RECEBIDOS DE PESSOA JURÍDICA PELOS DEPENDENTES (IMPOSTO COM EXIGIBILIDADE SUSPENSA)

Sem Informações

RENDIMENTOS TRIBUTÁVEIS DE PESSOA JURÍDICA RECEBIDOS ACUMULADAMENTE PELO TITULAR

Sem Informações

RENDIMENTOS TRIBUTÁVEIS DE PESSOA JURÍDICA RECEBIDOS ACUMULADAMENTE PELOS DEPENDENTES

Sem Informações

IMPOSTO PAGO / RETIDO

Sem Informações

PAGAMENTOS EFETUADOS

Sem Informações

DOAÇÕES EFETUADAS

Sem Informações

DECLARAÇÃO DE BENS E DIREITOS

(Valores em Reais)

CÓDIGO	DISCRIMINAÇÃO	SITUAÇÃO EM 31/12/2018	SITUAÇÃO EM 31/12/2019
21	UMA CAMIONETA JEEP/RENEGADE 1.8 AT ANO2016 MODELO 2016 RENAVAM 01102089807, COR BRANCA , PLACAS FVN5J67 105 - BRASIL RENAVAM: 01102089807	0,00	55.000,00
32	90% DO CAPITAL DA EMPRESA SERVICOS DE TRANSPORTES MAGALI LTDA CNPJ 08637210/0001-05 105 - BRASIL Bem ou direito pertencente ao: Titular CPF: 019.350.470-78 CNPJ: 08.637.210/0001-05	108.000,00	108.000,00
TOTAL		108.000,00	163.000,00

DÍVIDAS E ÔNUS REAIS

Sem Informações

PROTEGIDA POR SIGILO FISCAL

NOME: MAGALI MORSCH DA SILVA
CPF: 019.350.470-78 **IMPOSTO SOBRE A RENDA - PESSOA FÍSICA**
DECLARAÇÃO DE AJUSTE ANUAL **EXERCÍCIO 2020** **ANO-CALENDÁRIO 2019**

ESPÓLIO

Sem Informações

DOAÇÕES A PARTIDOS POLÍTICOS E CANDIDATOS A CARGOS ELETIVOS

Sem Informações

PROTEGIDA POR SIGILO FISCAL

NOME: MAGALI MORSCH DA SILVA
CPF: 019.350.470-78 **IMPOSTO SOBRE A RENDA - PESSOA FÍSICA**
DECLARAÇÃO DE AJUSTE ANUAL **EXERCÍCIO 2020** **ANO-CALENDÁRIO 2019**

DEMONSTRATIVO DE ATIVIDADE RURAL - BRASIL

DADOS E IDENTIFICAÇÃO DO IMÓVEL EXPLORADO - BRASIL

Sem Informações

RECEITAS E DESPESAS - BRASIL

Sem Informações

APURAÇÃO DO RESULTADO - BRASIL

Sem Informações

MOVIMENTAÇÃO DO REBANHO - BRASIL

Sem Informações

BENS DA ATIVIDADE RURAL - BRASIL

Sem Informações

DÍVIDAS VINCULADAS À ATIVIDADE RURAL - BRASIL

Sem Informações

PROTEGIDA POR SIGILO FISCAL

NOME: MAGALI MORSCH DA SILVA
CPF: 019.350.470-78 **IMPOSTO SOBRE A RENDA - PESSOA FÍSICA**
DECLARAÇÃO DE AJUSTE ANUAL **EXERCÍCIO 2020** **ANO-CALENDÁRIO 2019**

DEMONSTRATIVO DE ATIVIDADE RURAL - EXTERIOR

DADOS E IDENTIFICAÇÃO DO IMÓVEL EXPLORADO - EXTERIOR

Sem Informações

RECEITAS E DESPESAS - EXTERIOR

Sem Informações

APURAÇÃO DO RESULTADO - EXTERIOR

Sem Informações

MOVIMENTAÇÃO DO REBANHO - EXTERIOR

Sem Informações

BENS DA ATIVIDADE RURAL - EXTERIOR

Sem Informações

DÍVIDAS VINCULADAS À ATIVIDADE RURAL - EXTERIOR

Sem Informações

DEMONSTRATIVO DA APURAÇÃO DOS GANHOS DE CAPITAL

Sem Informações

PROTEGIDA POR SIGILO FISCAL

NOME: MAGALI MORSCH DA SILVA
CPF: 019.350.470-78 **IMPOSTO SOBRE A RENDA - PESSOA FÍSICA**
DECLARAÇÃO DE AJUSTE ANUAL **EXERCÍCIO 2020** **ANO-CALENDÁRIO 2019**

RENDA VARIÁVEL - OPERAÇÕES COMUNS/DAYTRADE - TITULAR

GANHOS LÍQUIDOS OU PERDAS - JAN

Sem Informações

GANHOS LÍQUIDOS OU PERDAS - FEV

Sem Informações

GANHOS LÍQUIDOS OU PERDAS - MAR

Sem Informações

GANHOS LÍQUIDOS OU PERDAS - ABR

Sem Informações

GANHOS LÍQUIDOS OU PERDAS - MAI

Sem Informações

GANHOS LÍQUIDOS OU PERDAS - JUN

Sem Informações

GANHOS LÍQUIDOS OU PERDAS - JUL

Sem Informações

GANHOS LÍQUIDOS OU PERDAS - AGO

Sem Informações

GANHOS LÍQUIDOS OU PERDAS - SET

Sem Informações

GANHOS LÍQUIDOS OU PERDAS - OUT

Sem Informações

GANHOS LÍQUIDOS OU PERDAS - NOV

Sem Informações

GANHOS LÍQUIDOS OU PERDAS - DEZ

Sem Informações

RENDA VARIÁVEL - OPERAÇÕES COMUNS/DAYTRADE - DEPENDENTES

Sem Informações

RENDA VARIÁVEL - OPERAÇÕES DE FUNDOS DE INVESTIMENTO IMOBILIÁRIO - TITULAR

Sem Informações

RENDA VARIÁVEL - OPERAÇÕES DE FUNDOS DE INVESTIMENTO IMOBILIÁRIO - DEPENDENTES

Sem Informações

PROTEGIDA POR SIGILO FISCAL

NOME: MAGALI MORSCH DA SILVA
CPF: 019.350.470-78 **IMPOSTO SOBRE A RENDA - PESSOA FÍSICA**
DECLARAÇÃO DE AJUSTE ANUAL **EXERCÍCIO 2020** **ANO-CALENDÁRIO 2019**

RESUMO **TRIBUTAÇÃO UTILIZANDO O DESCONTO SIMPLIFICADO**

RENDIMENTOS TRIBUTÁVEIS E DESCONTO SIMPLIFICADO	
Recebidos de Pessoa Jurídica pelo Titular	21.600,00
Recebidos de Pessoa Jurídica pelos Dependentes	0,00
Recebidos de Pessoa Física/Exterior pelo Titular	0,00
Recebidos de Pessoa Física/Exterior pelos Dependentes	0,00
Recebidos acumuladamente pelo titular	0,00
Recebidos acumuladamente pelos dependentes	0,00
Resultado tributável da Atividade Rural	0,00
TOTAL DE RENDIMENTOS TRIBUTÁVEIS	21.600,00
Desconto Simplificado	4.320,00
Base de cálculo do Imposto	17.280,00
Imposto devido	0,00
Imposto devido RRA	0,00
Aliquota efetiva (%)	0,00
Total do imposto devido	0,00
IMPOSTO PAGO	
Imposto retido na fonte do titular	0,00
Imp. retido na fonte dos dependentes	0,00
Carnê-Leao do titular	0,00
Carnê-Leao dos dependentes	0,00
Imposto Complementar	0,00
Imposto pago no exterior	0,00
Imposto retido na fonte (Lei nº 11.033/2004)	0,00
Imposto retido RRA	0,00
Total do imposto pago	0,00
IMPOSTO A RESTITUIR	0,00
SALDO IMPOSTO A PAGAR	0,00
PARCELAMENTO	
Valor da quota	0,00
Número de Quotas	0

INFORMAÇÕES BANCÁRIAS

Débito automático: NÃO

Banco
Agência (sem DV)
Conta para crédito

PROTEGIDA POR SIGILO FISCAL

NOME: MAGALI MORSCH DA SILVA
CPF: 019.350.470-78 **IMPOSTO SOBRE A RENDA - PESSOA FÍSICA**
DECLARAÇÃO DE AJUSTE ANUAL **EXERCÍCIO 2020** **ANO-CALENDÁRIO 2019**

EVOLUÇÃO PATRIMONIAL

Bens e direitos em 31/12/2018	108.000,00
Bens e direitos em 31/12/2019	163.000,00
Dívidas e ônus reais em 31/12/2018	0,00
Dívidas e ônus reais em 31/12/2019	0,00

OUTRAS INFORMAÇÕES

Rendimentos isentos e não tributáveis	51.721,60
Rendimentos sujeitos à tributação exclusiva/definitiva	0,00
Rendimentos tributáveis - imposto com exigibilidade suspensa	0,00
Depósitos judiciais do imposto	0,00
Imposto pago sobre Ganhos de Capital	0,00
Imposto pago Ganhos de Capital Moeda Estrangeira - Bens, direitos e Aplicações Financeiras	0,00
Total do imposto retido na fonte (Lei nº11.033/2004), conforme dados informados pelo contribuinte	0,00
Imposto pago sobre Renda Variável	0,00
Doações a Partidos Políticos e Candidatos a Cargos Eletivos	
Imposto a pagar sobre o Ganho de Capital - Moeda Estrangeira em Espécie	0,00
Imposto diferido dos Ganhos de Capital	0,00
Imposto devido sobre Ganhos de Capital	0,00
Imposto devido sobre ganhos líquidos em Renda Variável	0,00
Imposto devido sobre Ganhos de Capital Moeda Estrangeira - Bens, direitos e aplic. financeiras	0,00

PROTEGIDA POR SIGILO FISCAL

MINISTÉRIO DA ECONOMIA	**IMPOSTO SOBRE A RENDA - PESSOA FÍSICA**
SECRETARIA ESPECIAL DA RECEITA FEDERAL DO BRASIL	**EXERCÍCIO 2020 ANO-CALENDÁRIO 2019**

RECIBO DE ENTREGA DA DECLARAÇÃO DE AJUSTE ANUAL - OPÇÃO PELO DESCONTO SIMPLIFICADO

DECLARAÇÃO ORIGINAL

IDENTIFICAÇÃO DO DECLARANTE

CPF do declarante	Nome do declarante	Telefone
019.350.470-78	MAGALI MORSCH DA SILVA	

Endereço	Número	Complemento
RUA GUILHERME SCHAU	266	

Bairro/Distrito	CEP	Município	UF
CENTRO	98570-000	CAMPO NOVO	RS

	(Valores em Reais)
TOTAL RENDIMENTOS TRIBUTÁVEIS	21.600,00
IMPOSTO DEVIDO	0,00
IMPOSTO A RESTITUIR	0,00
SALDO DO IMPOSTO A PAGAR	0,00
IMPOSTO A PAGAR GANHO DE CAPITAL - MOEDA EM ESPÉCIE	0,00

Declaração recebida via Internet JV
pelo Agente Receptor SERPRO
em 17/06/2020 às 15:49:29
0457403705

MINISTÉRIO DA ECONOMIA **IMPOSTO SOBRE A RENDA - PESSOA FÍSICA**

SECRETARIA ESPECIAL DA RECEITA FEDERAL DO BRASIL **EXERCÍCIO 2020** **ANO-CALENDÁRIO 2019**

Sr(a) MAGALI MORSCH DA SILVA, inscrito no CPF sob o nº 019.350.470-78.

O NÚMERO DO RECIBO de sua declaração apresentada em 17/06/2020, às 15:49:29, é:

16.30.90.87.44 - 49

Este número é de uso pessoal e NÃO deve ser fornecido a terceiros. Ele é obrigatório para:

- retificar esta declaração;
- gerar um código de acesso para obter informações e realizar serviços disponíveis na página da Secretaria Especial da Receita Federal do Brasil na Internet, tais como:
  - Meu Imposto de Renda (Extrato da DIRPF):
    - informação da situação do processamento;
    - apresentação de eventuais pendências e orientações sobre como resolvê-las;
    - alteração ou cancelamento de débito automático das quotas;
    - exibição de quotas do imposto em atraso e emissões dos Documentos de Arrecadação de Receitas Federais (Darf) atualizados.
  - Situação Fiscal:
    - Informação de eventuais pendências, inclusive as relativas à Dívida Ativa da União, e orientação sobre como regularizá-las.

Atenção: Guarde este número para informá-lo na declaração do exercício de 2021, no campo "número do recibo da declaração do ano anterior".

Informações sobre a Impressão do Darf

O programa da Declaração de Ajuste Anual do Imposto sobre a Renda da Pessoa Física permite a impressão do Darf para pagamento de todas as quotas, inclusive as em atraso. O Darf será impresso acrescido de juros equivalentes à taxa referencial do Sistema Especial de Liquidação e Custódia (Selic), para títulos federais, acumulada mensalmente, calculados a partir de 01/07/2020 até o mês anterior ao do pagamento e de 1% no mês do pagamento.

Se o pagamento da quota for efetuado após o seu vencimento, incidirá multa de mora de 0,33% ao dia, observado o limite máximo de 20%.

Para impressão do Darf o contribuinte deve utilizar a opção **Declaração** / **Imprimir** / **Darf do IRPF** e selecionar a quota para impressão.

No caso de quotas decorrentes de declarações retificadoras que ocorra mudança de imposto a pagar, para impressão do DARF acesse o Portal e-CAC na página do sítio da RFB na internet, no endereço <rfb.gov.br>. Em seguida, clique em "**Declarações e Demonstrativos**", selecione o serviço "**Meu Imposto de Renda (Extrato da DIRPF)**". Na lista dos Serviços encontrados clique em "**Pagamento - Consultar Débitos, Emitir DARF e Alterar Quotas**". Após visualizar o quantitativo de quotas e a situação de cada uma delas, clique no ícone "**Impressão**" para emitir o DARF do mês desejado.

Acompanhe o processamento da sua declaração no e-CAC ou no seu dispositivo móvel.

ADVOCACIA MORSCH

BEL. MAGALI MORSCH DA SILVA
OAB/RS 95.026

PROCURAÇÃO

OUTORGANTE: **DANIEL JUNIOR LIMA DA SILVA,** brasileiro, menor absolutamente incapaz, inscrito no CPF sob o nº 032.597.280-07, RG nº 6116339191, neste ato representado por **Darci Dos Santos Lima**, brasileiro, casado, aposentado, inscrito no CPF sob o nº. 153.979.980-87, RG nº. 5025843177, ambos residentes e domiciliados na Rua Pedro Garcia, nº 349, Centro, município de Campo Novo/RS

OUTORGADA: Bel. MAGALI MORSCH DA SILVA, brasileira, casada, advogada, inscrita na OAB/RS sob n.º 95.026, estabelecida com escritório profissional junto à **Avenida Getúlio Vargas n. 1053**, na cidade de **São Martinho/RS,** local onde recebe intimações e citações.

PODERES: Pelo presente instrumento de mandato, o OUTORGANTE nomeia e constitui seu bastante procurador, onde com esta se apresente, outorgando-lhe os necessários poderes para representá-lo em juízo ou fora dele, em qualquer ação em que for autor, réu, assistente ou oponente, podendo tudo praticar, requerer, assinar, com poderes para transigir, desistir, reconvir, concordar, discordar, ratificar, retificar, arguir suspeições, receber quantias e dar quitação em quaisquer processos em todos os termos ou instâncias, representar perante qualquer repartição, autarquia ou órgão federal, estadual ou municipal, e ainda praticar todos os demais atos que se fizerem necessários ao integral cumprimento do presente mandato, para que confere os mais amplos poderes, bem como os contidos na cláusula 'ad judicia', podendo substabelecer no todo ou em parte, com ou sem reservas os poderes aqui conferidos, bem como junto a quaisquer das Agências do INSS e para fins de ingresso com Ação Previdenciária de Pensão por Morte, junto a Justiça Federal competente.

São Martinho/RS, 23 de agosto de 2019.

Representante Legal de Daniel Junior Lima Da Silva

Avenida Getúlio Vargas, n.º 1053, município de São Martinho/RS, CEP 98690-000, Fones: (55) 99662-3121. Email: magalims.adv@gmail.com

ADVOCACIA MORSCH

BEL. MAGALI MORSCH DA SILVA
OAB/RS 95.026

DECLARAÇÃO

DANIEL JUNIOR LIMA DA SILVA, brasileiro, menor absolutamente incapaz, inscrito no CPF sob o nº 032.597.280-07, RG nº 6116339191, neste ato representado por **Darci Dos Santos Lima**, brasileiro, casado, aposentado, inscrito no CPF sob o nº. 153.979.980-87, RG nº. 5025843177, ambos residentes e domiciliados na Rua Pedro Garcia, nº 349, Centro, município de Campo Novo/RS, **DECLARA,** para fins judiciais, que é pessoa de poucos recursos, não podendo suportar os gravames decorrentes do Processo Judicial, sem privar-se de suas necessidades básicas, bem como de sua família.

Para tanto, requer a concessão dos benefícios da Assistência Judiciária Gratuita, nos termos da Lei Federal nº 1060/50.

Sendo esta a expressão da verdade, firmo a presente **DECLARAÇÃO**, sob as penas da lei, a fim de que surta seus jurídicos e legais efeitos.

São Martinho/RS, 23 de agosto de 2019.

Representante Legal de Daniel Junior Lima Da Silva

ESTADO DO RIO GRANDE DO SUL
PODER JUDICIÁRIO

COMARCA DE CAMPO NOVO - VARA JUDICIAL
Rua Fernandes de Araújo, 406

Processo nº:	088/1.19.0000238-7 (CNJ:.0000568-23.2019.8.21.0088)
Natureza:	Tutela
Requerente:	Darci dos Santos Lima
Requerido:	Daniel Junior Lima da Silva
Juiz Prolator:	Juiz de Direito - Dr. Marcos Rogério Alves Ribeiro
Data:	26/06/2020

Vistos.

DARCI DOS SANTOS LIMA, ingressou com a presente ação de tutela de menor em face de **DANIEL JUNIOR LIMA DA SILVA.** Afirmou ser avô do menor e que os genitores destes, Daniel Fernandes da Silva e Elisiane Sezievski Lima da Silva, faleceram na data de 25/02/2019, deixando o infante com 14 anos e uma filha maior de idade. Relatou que em conversa com a irmã do menor, foi decidido que neste momento inicial o melhor para o infante seria ficar com o avô, uma vez que possui um vínculo afetivo forte e este reside na cidade de Campo Novo, não tendo assim necessidade de mudança do menor para outro município. Postulou, liminarmente, a guarda provisória do infante, e, ao final, a concessão da guarda definitiva. Pediu AJG. Acostou documentos (fls. 02/14).

Recebida a inicial, concedido o beneficio de AJG e deferida a guarda provisória do menor ao avô (fl. 15).

O Ministério Público apresentou manifestação pela procedência do pedido (fl. 17).

Foi realizado estudo social na residência do requerente, tendo a profissional em seu relatório dado parecer favorável a permanência da tutela do infante com o avô. (fl. 20/22).

Em novo parecer, o Ministério Público reiterou os termos do anterior, opinando pela procedência do pedido de tutela definitiva (fls. 27).

Vieram-me os autos conclusos para sentença.

É o relatório.
Decido.

Digitalizada com CamScanner

Processo 5000223-64.2022.8.21.0088/RS, Evento 1, OUT10, Página 2

Em não havendo preliminares a serem sanadas, debruço-me de plano no exame do mérito.

Cuida-se de pedido de tutela da criança DANIEL JUNIOR LIMA DA SILVA, nascido no dia 20/05/2004, filho de Daniel Fernandes da Silva e Elisiane Sezievski Lima da Silva, falecidos em 25/02/2019. Segundo o requerente, DARCI DOS SANTOS LIMA, avô do tutelado, desde o falecimento dos genitores do infante, este convive com o requerente.

O art. 1.728 do Código Civil dispõe que:

> *Os filhos menores são postos em tutela:*
> *I – **com o falecimento dos pais**, ou sendo estes julgados ausentes.* (grifei)

Outrossim, o autor, na condição de avô da criança, possui legitimidade para propor o pedido de tutela, conforme estabelece o art. 1.731, I, do Código Civil, *in verbis:*

> *Art. 1.731. Em falta de tutor nomeado pelos pais incumbe a tutela aos parentes consanguíneos do menor, por esta ordem:*
>
> *I – **aos ascendentes**, preferindo o de grau mais próximo ao mais remoto; (grifei)*

Paralelamente, as certidões das fls. 11/12 demonstram a situação ensejadora de tutela, ante a ocorrência do falecimento dos genitores do tutelando e a concordância da irmã do infante com a entrega do menor ao avô.

Por fim, o Estudo Social acostado às fls. 20/22 foi amplamente favorável ao deferimento da tutela ao requerente.

Dessa forma, por ser a medida que melhor atende ao interesse da criança, merece prosperar o pleito manejado, como corolário lógico da análise expendida.

Digitalizada com CamScanner

Processo 5000223-64.2022.8.21.0088/RS, Evento 1, OUT10, Página 3

Isso posto, com fulcro no art. 487, inciso I do Código de Processo Civil – CPC, julgo **PROCEDENTE** o pedido veiculado na presente ação, para o fim de **CONCEDER a tutela** de **DANIEL JUNIOR LIMA DA SILVA** em favor do requerente **DARCI DOS SANTOS LIMA, tornando definitiva a liminar de fl. 15.**

Sem condenação em custas processuais e honorários, tendo em vista o benefício da AJG deferido ao autor (fl.15).

Transitada em julgado, expeça-se o termo de compromisso, arquivando-se com baixa.

Publique-se. Registre-se. Intimem-se.

Campo Novo, 29 de junho de 2020.

Marcos Rogério Alves Ribeiro,
Juiz de Direito.

confere original eletrônico
www.tjrs.jus.br

Este é um documento eletrônico assinado digitalmente por:
Signatário: MARCOS ROGERIO ALVES RIBEIRO
Nº de Série do certificado: 5D61BA5682D5385B
Data e hora da assinatura: 29/06/2020 17:33:57

Para conferência do conteúdo deste documento, acesse, na Internet, o endereço http://www.tjrs.jus.br/verificadocs e digite o seguinte número verificador: 08811900002387088202053 05

Digitalizada com CamScanner

Processo 5000223-64.2022.8.21.0088/RS, Evento 1, OUT11, Página 1

REPÚBLICA FEDERATIVA DO BRASIL
MINISTÉRIO DAS CIDADES
DEPARTAMENTO NACIONAL DE TRÂNSITO
CARTEIRA NACIONAL DE HABILITAÇÃO

RS

VALIS

NOME
DARCI DOS SANTOS LIMA

DOC. IDENTIDADE / ÓRG. EMISSOR / UF
5025843177 SSP/PC RS

CPF
153.979.980-87

DATA NASCIMENTO
21/12/1947

FILIAÇÃO
NICANOR JOSE DE LIMA
ANTONIÁ DOS SANTOS LIMA

PERMISSÃO

ACC

CAT. HAB.
AD

Nº REGISTRO
00244414419

VALIDADE
27/11/2020

1ª HABILITAÇÃO
10/08/1982

VÁLIDA EM TODO O TERRITÓRIO NACIONAL
15716239 8

OBSERVAÇÕES
EAR

VALIS

ASSINATURA DO PORTADOR

LOCAL
TRES PASSOS, RS

DATA EMISSÃO
28/11/2017

Ildo Mário Szinvelski
Diretor-Geral

88016868286
RS200902750

ASSINATURA DO EMISSOR

PROIBIDO PLASTIFICAR
15716239 8

RIO GRANDE DO SUL

DENATRAN CONTRAN

Scanned with CamScanner

RGE Sul Distribuidora de Energia S.A.

248,97
82,01
330,98

DARCI DOS SANTOS LIMA
R PEDRO GARCIA, 349
CENTRO
98570-000 CAMPO NOVO/RS

Nota Fiscal
Conta de Energia Elétrica
Nº 031824785 Série U
Data de Emissão: 12/04/2019
Data de Apresentação: 17/04/2019
Pág: 01 de 01
Conta Contrato Nº 910006505826
Leitura Próximo Mês: 15/05/2019

Lote	Roteiro de Leitura	Nº. Medidor	PN
09	CPNBU001-00000507	5104906	800140856

Reservado ao Fisco
5B77.D523.949F.7173.B08B.90EF.F64B.35D3

PREZADO(A) CLIENTE

Declaração de Quitação Anual de Débitos: As faturas emitidas dessa unidade consumidora, sob sua responsabilidade referente ao ano de 2018 e dos anos anteriores, foram quitadas para comprovar o cumprimento de suas obrigações, esta declaração substitui respectivos comprovantes de pagamento.

DADOS DA UNIDADE CONSUMIDORA

DARCI DOS SANTOS LIMA
R PEDRO GARCIA, 349
CENTRO
98570-000 - CAMPO NOVO/RS

CPF 153.979.980-87
CLASSIFICAÇÃO: Convencional B1 Residencial - Monofásico 220 V

ATENDIMENTO	PN	SEU CÓDIGO	CONTA MÊS	VENCIMENTO	TOTAL A PAGAR
0800 970 0900 www.rge-rs.com.br	800140856	3082087246	ABR/2019	06/05/2019	248,97

DISCRIMINAÇÃO DA OPERAÇÃO - RESERVADO AO FISCO

Cod 115	Descrição da Operação Nº 014250862608	Mês Ref	Quant. Faturada	Unid. Med.	Tarifa com Tributos	Valor Total Operação	Base Cálculo ICMS	Alíq. ICMS%	ICMS	Base Cálculo PIS/COFINS	PIS 1,00%	COFINS 4,60%	Bandeiras Tarifárias
0605	Consumo Uso Sistema (KWh)-TUSD	ABR/19	290,000	kWh	0,41310345	119,80	119,80	30,00	35,94	119,80	1,26	5,75	Verde
0601	Consumo Bandeira Verde - TE	ABR/19	290,000	kWh	0,40934483	118,71	118,71	30,00	35,61	118,71	1,25	5,70	16 Dias
	Total Distribuidora					238,51							Verde
	DÉBITOS DE OUTROS SERVIÇOS												12 Dias
0807	Contrib. Custeio IP-CIP Municipal	ABR/19				10,46							
Total Consolidado						248,97	238,51		71,55	238,51	2,51	11,45	

HISTÓRICO DE CONSUMO

		kWh	Dias
2019	ABR	290	28
	MAR	309	30
	FEV	303	29
	JAN	340	31
2018	DEZ	274	31
	NOV	238	29
	OUT	259	32
	SET	281	31
	AGO	274	32
	JUL	255	29
	JUN	234	30
	MAI	318	32
	ABR	288	29

TARIFA ANEEL

	RTD	TE
Consumo kWh	0,2650000	0,2625000

EQUIPAMENTOS DE MEDIÇÃO / DATAS DE LEITURAS

Nº	Energia	Leitura 12/04/2019	Leitura 15/03/2019	Fator Multipl.	Consumo (KWh)	Taxa de Perda (%)	Leitura Proximo Mes 15/05/2019
510/936	Ativa	35270	34980	1,00	290		

INDICADORES DE CONTINUIDADE DE FORNECIMENTO DE ENERGIA

Para consulta dos indicadores acesse nosso site www.rge-rs.com.br

INFORMAÇÕES SOBRE A FATURA

AVISO IMPORTANTE

Em 01/01/2019 a Tarifa Branca passou a vigorar também para clientes com consumo médio superior a 250 kWh/mês. Saiba mais: www.rge-rs.com.br

REPÚBLICA FEDERATIVA DO BRASIL

RIO GRANDE DO SUL
SECRETARIA DA SEGURANÇA PÚBLICA
INSTITUTO-GERAL DE PERÍCIAS
DEPARTAMENTO DE IDENTIFICAÇÃO

Polegar Direito

NÃO ALFABETIZADO

ASSINATURA DO TITULAR

CARTEIRA DE IDENTIDADE

PROIBIDO PLASTIFICAR

VÁLIDA EM TODO O TERRITÓRIO NACIONAL

REGISTRO GERAL 6116339191 DATA DE EXPEDIÇÃO 04/02/2010

NOME
DANIEL JUNIOR LIMA DA SILVA

FILIAÇÃO
DANIEL FERNANDES DA SILVA
ELIDIANE SEZIEVSKI LIMA

NATURALIDADE
CAMPO NOVO RS

DATA DE NASCIMENTO
20/05/2004

DOC. ORIGEM
C NASC 7526 CAMPO NOVO RS
LV A24 FL 26

CPF
032.597.280-07

PAI / PASEP

PORTO ALEGRE - RS
1 VIA

ASSINATURA DO DIRETOR

152481 / 152481

LEI Nº 7.116 DE 29/08/83

MINISTÉRIO DA FAZENDA
Receita Federal
CPF
CADASTRO DE PESSOAS FÍSICAS

Número de Inscrição
032.597.280-07

Nome
DANIEL JUNIOR LIMA DA SILVA

Nascimento
20/05/2004

REGISTROS PÚBLICOS CAMPO NOVO-RS

CERTIDÃO DE NASCIMENTO

NOME:
DANIEL JUNIOR LIMA DA SILVA

MATRÍCULA:
0994730155 2004 1 00024 026 0007526 78

DATA DE NASCIMENTO POR EXTENSO	DIA	MÊS	ANO
vinte de maio de dois mil e quatro----------	20	05	2004

HORA	MUNICÍPIO DE NASCIMENTO E UNIDADE DA FEDERAÇÃO
18:10	Campo Novo-RS----------

MUNICÍPIO DE REGISTRO E UNIDADE DA FEDERAÇÃO	LOCAL DE NASCIMENTO	SEXO
Campo Novo-RS----------	hospital desta cidade----------	Masculino------

FILIAÇÃO

DANIEL FERNANDES DA SILVA, motorista, nascido em São Martinho-RS, no dia 03/05/1954 e de ELIDIANE SEZIEVSKI LIMA, agricultora, nascida neste municipio de Campo Novo-RS, no dia 21/12/1983, naturais deste Estado, residentes e domiciliados nesta cidade de Campo Novo-RS.------

AVÓS

PATERNOS:GASPAR ANTUNES DA SILVA e IRACEMA FERNANDES DA SILVA.----------
MATERNOS:DARCI DOS SANTOS LIMA e LIDIA SEZIEVSKI LIMA.----------

GÊMEO	NOME E MATRÍCULA DO(S) GÊMEO(S)
Não	----------

DATA DO REGISTRO POR EXTENSO	NÚMERO DA DECLARAÇÃO DE NASCIDO VIVO
trinta e um de maio de dois mil e quatro----------	15221606----------

OBSERVAÇÕES/AVERBAÇÕES

Nada consta. Assento de nascimento feito neste Oficio, o livro A - 24, ás folhas 026, sob nº 7.526.---

Registros Públicos Campo Novo-RS
Edison Baraldi Machado
Campo Novo/RS
Rua Braga, 416

O conteúdo da certidão é verdadeiro. Dou Fé.
Data e local: Campo Novo, 2 de Fevereiro de 2010

ELENA MARTENS DOS SANTOS SILVA
Substituta

0085.03.0900007.00830 - - - - - - R$ 15.20
0085.01.0900007.00183 - - - - - - R$ 2.60

Elena M. dos S. Silva
Registradora Substituta
Registros Públicos
Campo Novo - RS

REPÚBLICA FEDERATIVA DO BRASIL
REGISTRO CIVIL DAS PESSOAS NATURAIS

CERTIDÃO DE CASAMENTO

NOMES	CPF
JULIANO SCHERER MACHADO	005.010.600-73
MAGALI MORSCH DA SILVA	019.350.470-78

MATRÍCULA
101071 01 55 2018 2 00008 103 0001937 74

NOMES COMPLETOS DE SOLTEIRO, DATAS DE NASCIMENTO, NATURALIDADE, NACIONALIDADE E FILIAÇÃO DOS CÔNJUGES

JULIANO SCHERER MACHADO, nascido em vinte (20) de novembro de mil novecentos e oitenta e três (1983), natural de Três Passos, RS, brasileiro, filho de EDISON BARALDI MACHADO, registrador, brasileiro e de JANDIRA SCHERER, já falecida. **MAGALI MORSCH DA SILVA**, nascida em vinte e sete (27) de junho de mil novecentos e oitenta e nove (1989), natural de São Martinho, RS, brasileira, filha de DANIEL FERNANDES DA SILVA, empresario e de NAIR MORSCH DA SILVA, do lar, ambos brasileiros.

DATA DE REGISTRO DO CASAMENTO (POR EXTENSO)	DIA	MÊS	ANO
Vinte e um de dezembro de dois mil e dezoito	21	12	2018

REGIME DE BENS DO CASAMENTO
Separação Total de Bens

NOME QUE CADA UM DOS CÔNJUGES PASSOU A UTILIZAR (QUANDO HOUVER ALTERAÇÃO)
"sem informação"

AVERBAÇÕES/ANOTAÇÕES À ACRESCER
Não constam anotações ou averbações no registro.

ANOTAÇÕES DE CADASTRO

TIPO DOCUMENTO	NÚMERO	DATA EXPEDIÇÃO	ÓRGÃO EXPEDIDOR	DATA DE VALIDADE
CNH noivo	02121837305	23/01/2017	DETRAN/RS	-
CNH noiva	04157084816	12/11/2015	DETRAN/RS	-

CEP Residencial noivo	99.615-000
CEP Residencial noiva	99.615-000

* As anotações de cadastro acima não dispensam a parte interessada da apresentação do documento original, quando exigido pelo órgão solicitante ou quando necessário para identificação de seu portador.

Serviço Notarial e Registral
Julio Scherer Neto - Oficial DesignadoTrindade do Sul/RS
Rua Alecrim, nº. 122, Centro
(54)3541-1053

O conteúdo da certidão é verdadeiro. Dou fé.
Trindade do Sul, 21 de dezembro de 2018.

Beatriz Albuquerque e Souza Leite
Escrevente Autorizada

Selo Digital de Fiscalização Notarial e Registral (Lei Estadual n.12.692/2006):
(0382.04.1000001.00517 = R$ 3,30); (0382.01.1300002.05605 = R$ 1,40)
Emolumentos: Certidão: R$ 26,20; Processamento eletrônico R$ 4,60

SERVIÇO NOTARIAL E REGISTRAL
Av: Pinheiros, 430 Sala 02 e 03
Fone: 54.3541.1053 - Trindade do Sul-RS
Julio Scherer Neto - Tabelião Designado
Beatriz Albuquerque e Souza Leite - Escrevente

ARPEN BRASIL AA 006230035 BRP
ASSOCIAÇÃO NACIONAL DOS REGISTRADORES DE PESSOAS NATURAIS

Scanned with CamScanner

Processo 5000223-64.2022.8.21.0088/RS, Evento 1, CERTNASC15, Página 1

OFÍCIO REG. PÚBLICOS SÃO MARTINHO RS

REPÚBLICA FEDERATIVA DO BRASIL
REGISTRO CIVIL DAS PESSOAS NATURAIS

CERTIDÃO DE NASCIMENTO

NOME
GONÇALO MORSCH MACHADO

CPF
063.688.380-94

MATRÍCULA
097410 01 55 2019 1 00023 130 0006239 77

DATA DE NASCIMENTO POR EXTENSO	DIA	MÊS	ANO
vinte e sete de agosto de dois mil e dezenove	27	08	2019

HORA DE NASCIMENTO	NATURALIDADE
às 09:05 horas	São Martinho, RS

MUNICÍPIO DE REGISTRO E UF	LOCAL, MUNICÍPIO DE NASCIMENTO E UF	SEXO
São Martinho, RS	Associação Hospital de Caridade de Três Passos, Rua Mario Totta, n° 157, Três Passos, RS	masculino

FILIAÇÃO
JULIANO SCHERER MACHADO, natural de Três Passos, deste Estado e MAGALI MORSCH DA SILVA, natural de São Martinho, deste Estado, ambos advogados, residentes e domiciliados na Avenida Geert Lorenz, n° 1183, Bairro Centro, São Martinho, RS

AVÓS
avós: EDISON BARALDI MACHADO, JANDIRA SCHERER, DANIEL FERNANDES DA SILVA e NAIR MORSCH DA SILVA

GÊMEOS	NOME E MATRÍCULA DOS GÊMEOS
não	"sem informação"

DATA DO REGISTRO POR EXTENSO	NÚMERO DA DNV
três de setembro de dois mil e dezenove	30811091238

AVERBAÇÕES/ANOTAÇÕES À ACRESCER
Não constam anotações ou averbações no registro.

Ofício dos Registros Públicos
Denise Knaack de Menezes - RegistradoraSão Martinho/RS
Avenida Nicolau Unser, 235 - Centro
(55)3533-1927registrospublicosmenezes@outlook.com

O conteúdo da certidão é verdadeiro. Dou fé.
São Martinho, 03 de setembro de 2019.

Greice Tatiele dos Santos
Substituta da Registradora

SERVIÇOS PÚBLICOS COMARCA DE SANTO AUGUSTO MUNICÍPIO DE SÃO MARTINHO - RS Denise K. Menezes DE FÉ FIEL

Selo Digital de Fiscalização Notarial e Registral (Lei Estadual n.12.692/2006):
(0571.04.1100003.01226)
Emolumentos: nihil
A validade dos selos digitais poderá ser consultada no site do Tribunal de Justiça: www.tjrs.jus.br

AA 008030346 BRP

Scanned with CamScanner

REPÚBLICA FEDERATIVA DO BRASIL
REGISTRO CIVIL DAS PESSOAS NATURAIS

2ª VIA

CERTIDÃO DE CASAMENTO

NOMES	CPF
DANIEL FERNANDES DA SILVA	211.268.950-91
ELIDIANE SEZIEVSKI LIMA DA SILVA	"sem informação"

MATRÍCULA
099473 01 55 2015 2 00008 063 0002000 32

NOMES COMPLETOS DE SOLTEIRO, DATAS DE NASCIMENTO, NATURALIDADE, NACIONALIDADE E FILIAÇÃO DOS CÔNJUGES

DANIEL FERNANDES DA SILVA, motorista, nascido em três (03) de maio de mil novecentos e cinquenta e quatro (1954), em Campo Novo, RS, brasileiro, filho de GASPAR ANTUNES DA SILVA, já falecido e de IRACEMA FERNANDES DA SILVA, do lar, brasileira. **ELIDIANE SEZIEVSKI LIMA**, agricultora, nascida em vinte e um (21) de dezembro de mil novecentos e oitenta e três (1983), em Campo Novo, RS, brasileira, filha de DARCI DOS SANTOS LIMA e de LIDIA SEZIEVSKI LIMA, ambos agricultores, brasileiros.

DATA DE REGISTRO DO CASAMENTO (POR EXTENSO)	DIA	MÊS	ANO
Doze de fevereiro de dois mil e quinze	12	02	2015

REGIME DE BENS DO CASAMENTO
COMUNHÃO PARCIAL DE BENS

NOME QUE CADA UM DOS CÔNJUGES PASSOU A UTILIZAR (QUANDO HOUVER ALTERAÇÃO)
ELIDIANE SEZIEVSKI LIMA DA SILVA

AVERBAÇÕES/ANOTAÇÕES A ACRESCER

ANOTAÇÃO: DANIEL FERNANDES DA SILVA, faleceu no dia 25/02/2.019, em via pública, no Trevo de acesso á Sede Nova-RS, neste municipio de Campo Novo-RS, cujo óbito foi feito neste Ofício, no livro C - 08, ás folhas 060, sob nº 1.704, em data de 28/02/2.019. Campo Novo-RS, 28/02/2.019. ANOTAÇÃO: ELIDIANE SEZIEVSKI LIMA DA SILVA, faleceu no dia 25/02/2.019, em via pública, no Trevo de acesso á Sede Nova-RS, neste municipio de Campo Novo-RS, cujo óbito foi feito neste Ofício, no livro C - 08, ás folhas 061, sob nº 1.705, em data de 28/02/2.019. Campo Novo-RS, 28/02/2.019.

ANOTAÇÕES DE CADASTRO

TIPO DOCUMENTO	NÚMERO	DATA EXPEDIÇÃO	ÓRGÃO EXPEDIDOR	DATA DE VALIDADE
RG noivo	7008758794	21/02/1992	SSP/RS	-
RG noiva	8087879741	26/01/2001	SSP/RS	-

* As anotações de cadastro acima não dispensam a parte interessada da apresentação do documento original, quando exigido pelo órgão solicitante ou quando necessário para identificação de seu portador.

Registro Civil
EDISON BARALDI MACHADO - REGISTRADOR PÚBLICO
Campo Novo/RS
RUA BRAGA, 416, CENTRO

O conteúdo da certidão é verdadeiro. Dou fé.
Campo Novo, 28 de fevereiro de 2019.

ARPENBRASIL AA 005084007 BRP

REPÚBLICA FEDERATIVA DO BRASIL
REGISTRO CIVIL DAS PESSOAS NATURAIS

CERTIDÃO DE ÓBITO

NOME
ELIDIANE SEZIEVSKI LIMA DA SILVA

CPF
000.943.140-39

MATRÍCULA
099473 01 55 2019 4 00008 061 0001705 39

SEXO	COR	ESTADO CIVIL E IDADE
Feminino	Branca	Casada, com 35 anos

NATURALIDADE	DOCUMENTO DE IDENTIFICAÇÃO	ELEITOR
Campo Novo, RS	CI nº 8087879741, SSP/RS	Sim

FILIAÇÃO E RESIDÊNCIA
DARCI DOS SANTOS LIMA e de LIDIA SEZIEVSKI LIMA, residente e domiciliada na Rua Domingos Mancha, nº 164, Bairro centro, casa, Campo Novo, RS

DATA E HORA DE FALECIMENTO	DIA	MÊS	ANO
Vinte e cinco de fevereiro de dois mil e dezenove, entre as 10:45 e 11:15 horas	25	02	2019

LOCAL DE FALECIMENTO
Via pública, em BR 468, Campo Novo, RS

CAUSA DA MORTE
HEMORRAGIA INTERNA e EXTERNA - RUPTURA CARDÍACA - POLITRAUMATISMO.

SEPULTAMENTO / CREMAÇÃO (SE CONHECIDO)	DECLARANTE
Cemitério Municipal de Campo Novo-RS	MAGALI MORSCH DA SILVA

NOME E NÚMERO DO DOCUMENTO DO MÉDICO QUE ATESTOU O ÓBITO
Dr. Douglas Loma Pierola CRM n, CRM nº 6338

AVERBAÇÕES/ANOTAÇÕES A ACRESCER
A falecida era de profissão agricultora, casada com DANIEL FERNANDES DA SILVA. Deixou um filho DANIEL JUNIOR LIMA DA SILVA, com 14 anos de idade. Deixou bens, sem testamento conhecido. Não constam anotações ou averbações no registro.

ANOTAÇÕES DE CADASTRO

TIPO DOCUMENTO	NÚMERO	DATA EXPEDIÇÃO	ÓRGÃO EXPEDIDOR	DATA DE VALIDADE
RG falecido	8087879741	24/02/2015	SSP/RS	-

TIPO DOCUMENTO	NÚMERO	ZONA/SEÇÃO	MUNICÍPIO	UF
Título de Eleitor falecido	080056960426	140/22	Campo Novo	RS

* As anotações de cadastro acima não dispensam a parte interessada da apresentação do documento original, quando exigido pelo órgão solicitante.

ARPENBRASIL AA 005084006 BRP

EDISON BARALDI MACHADO - REGISTRADOR PÚBLICO
Campo Novo/RS
RUA BRAGA, 416, CENTRO
(55)3528-1475
cartoriocamponovo@yahoo.com.br

Campo Novo, 28 de fevereiro de 2019.

ELENA MARTENS DOS SANTOS SILVA
REGISTRADORA SUBSTITUTA

Elena M. dos S. Silva
Registradora Substituta
Registros Públicos
Campo Novo - RS

Selo Digital de Fiscalização Notarial e Registral (Lei Estadual n.12.692/2006):
(0085.04.1800004.00034)
Emolumentos: nihil
A validade dos selos digitais poderá ser consultada no site do Tribunal de Justiça: www.tjrs.jus.br

A consulta estará disponível em até 24h
no site do Tribunal de Justiça do RS
http://go.tjrs.jus.br/selodigital/consulta
Chave de autenticidade para consulta
099473 55 2019 00000190 94

AMENTO DA MATRÍCULA

1a	8018830155 1987 1 0003 050 000533 31	cc (98) Tipo de Serviço Prestado, sendo: SS: Serviço de Registro Civil das Pessoas Naturais	fff (000) Número do livro
	aaaaaabbcc ddd e fff ggg hhhhhhh ii	ddd (1987) Ano do Registro	ggg (050) Número da folha
	DETALHAMENTO	e (1) Tipo do livro, sendo: 1 - Livro A (Nascimento) 2 - Livro B (Casamento) 3 - Livro B Auxiliar (Registro de nascimento indígena para fins civis) 4 - Livro C (Óbito) 5 - Livro C Auxiliar (Registro de natimortos) 6 - Livro D (Registro de Prioridades) 7 - Livro E (Termos dos cartórios de Registro Civil)	hhhhhhh (000533) Número do Termo
00188-3) Código Nacional de Serventia (Identificação única de cartório)	Código do Acervo, sendo: 01 - Acervo Próprio Outros - Acervos incorporados		ii (31) Dígito Verificador

clusivo para emissão de certidões de registro civil das pessoas naturais

REPÚBLICA FEDERATIVA DO BRASIL
REGISTRO CIVIL DAS PESSOAS NATURAIS

CERTIDÃO DE ÓBITO

NOME
DANIEL FERNANDES DA SILVA

CPF
211.268.950-91

MATRÍCULA
099473 01 55 2019 4 00008 060 0001704 30

SEXO	COR	ESTADO CIVIL E IDADE
Masculino	Branca	Casado, com 64 anos

NATURALIDADE	DOCUMENTO DE IDENTIFICAÇÃO	ELEITOR
Campo Novo, RS	CI n° 7008758794, SSP/RS	Sim

FILIAÇÃO E RESIDÊNCIA
GASPAR ANTUNES DA SILVA e de IRACEMA FERNANDES DA SILVA, ambos falecidos, residente e domiciliado em Campo Novo, RS

DATA E HORA DE FALECIMENTO	DIA	MÊS	ANO
Vinte e cinco de fevereiro de dois mil e dezenove, ente as 10:45 e 11:15 horas	25	02	2019

LOCAL DE FALECIMENTO
Via pública, no BR 468 - Trevo de acesso a cidade de Sede Nova-RS, Campo Novo, RS

CAUSA DA MORTE
HEMORRAGIA TORÁCICA - POLITRAUMATISMO

SEPULTAMENTO / CREMAÇÃO (SE CONHECIDO)	DECLARANTE
Cemitério Municipal de Campo Novo-RS	MAGALI MORSCH DA SILVA

NOME E NÚMERO DO DOCUMENTO DO MÉDICO QUE ATESTOU O ÓBITO
Dra. Dougals Loma Pierola , CRM n° 6338

AVERBAÇÕES/ANOTAÇÕES A ACRESCER
O falecido era de profissão agricultor, casado com ELIDIANE SEZIEVSKI LIMA. Deixou os seguintes filhos: MAGALI, com 29 anos e DANIEL JUNIOR, com 14 anos de idade. Deixou bens, sem testamento conhecido. Não constam anotações ou averbações no registro.

ANOTAÇÕES DE CADASTRO

TIPO DOCUMENTO	NÚMERO	DATA EXPEDIÇÃO	ÓRGÃO EXPEDIDOR	DATA DE VALIDADE
RG falecido	7008758794	24/02/2015	SSP/RS	-

TIPO DOCUMENTO	NÚMERO	ZONA/SEÇÃO	MUNICÍPIO	UF
Título de Eleitor falecido	010471010442	140/18	Campo Novo	RS

* As anotações de cadastro acima não dispensam a parte interessada da apresentação do documento original, quando exigido pelo órgão solicitante.

ARPENBRASIL AA 005084005 BRP

EDISON BARALDI MACHADO - REGISTRADOR PÚBLICO
Campo Novo/RS
RUA BRAGA, 416, CENTRO
(55)3528-1475
cartoriocamponovo@yahoo.com.br

Campo Novo, 28 de fevereiro de 2019.

ELENA MARTENS DOS SANTOS SILVA
REGISTRADORA SUBSTITUTA

Elena M. dos S. Silva
Registradora Substituta
Registros Públicos
Campo Novo - RS

Selo Digital de Fiscalização Notarial e Registral (Lei Estadual n.12.692/2006):
(0085.04.1800004.00033)
Emolumentos: nihil
A validade dos selos digitais poderá ser consultada no site do Tribunal de Justiça: www.tjrs.jus.br

A consulta estará disponível em até 24h
no site do Tribunal de Justiça do RS
http://go.tjrs.jus.br/selodigital/consulta
Chave de autenticidade para consulta
099473 55 2019 00000189 50

IAMENTO DA MATRÍCULA
1a 001880155 1987 1 0003 050 0000833 31
aaaaaabccc dddd e fff ggg hhhhhhh ii

cc(58) Tipo de Serviço Prestado, sendo:
55: Serviço de Registro Civil das Pessoas Naturais

dddd (1987) Ano do Registro

fff (050) Número do livro

ggg (050) Número da folha

hhhhhhh (0000833) Número do Termo

ii (31) Dígito Verificador

DETALHAMENTO

(00158-3) Código Nacional de Serventia

Identificação única do cartório

Código do Acervo, sendo:
01: Acervo Próprio
Outros - Acervos Incorporados

(1) Tipo do livro, sendo:
1: Livro A (Nascimento)
2: Livro B (Casamento)
3: Livro B Auxiliar (Registro de Casamento religioso para fins civis)
4: Livro C (Óbito)
5: Livro C Auxiliar (Registro de Natimortos)
6: Livro D (Registro de Procurações)
7: Livro E (Demais atos inscritos no Registro Civil)

clusivo para emissão de certidões de registro civil das pessoas naturais

ESTADO DO RIO GRANDE DO SUL
POLÍCIA CIVIL
CAMPO NOVO

INQUÉRITO POLICIAL Nº 60/2019/152416/A

CIRCUNSTÂNCIAS ESPECIAIS

- ☐ PRISÃO EM FLAGRANTE
- ☐ APREENSÃO EM FLAGRANTE
- ☐ PRISÃO PREVENTIVA
- ☐ PRISÃO TEMPORÁRIA
- ☐ PROCEDIMENTO SIGILOSO
- ☐ MEDIDA PROTETIVA
- ☐ SUBMETIDO À MEDIAÇÃO

Vilmar Alaides Schaefer
Delegado de Polícia
ID 1857134

VILMAR ALAIDES SCHAEFER
Delegado(a) de Polícia

Fato de Registro: HOMICIDIO CULPOSO NA DIRECAO DE VEICULO AUTOMOTOR - ART.302 - Consumado
Número da Ocorrência: 128/2019/152416
Vítima(s): DANIEL FERNANDES DA SILVA; ELIDIANE SEZIEVSKI LIMA DA SILVA
Data - Hora - Local: 25/02/2019 10:45 BR 468, S/N, INTERIOR, CAMPO NOVO RS

Boletim(ns) de Ocorrência vinculado(s):

129/2019/152416 - RETENCAO DE VEICULO

AUTUAÇÃO

Ao(s) vinte e seis dias do mês de Fevereiro do ano de dois mil e dezenove, nesta cidade de CAMPO NOVO RS, Rio Grande do Sul, no prédio onde funciona o(a) CAMPO NOVO, em cartório, autuo as peças que seguem, do que, para constar, lavrei este termo. Eu, MAIROS ANTONIO POZZOBON, Escrivão(ã) de Polícia, dou fé e assino.

Digitalizada com CamScanner

Processo 5000223-64.2022.8.21.0088/RS, Evento 1, BOC18, Página 2

POLICIA CIVIL - CAMPO NOVO FOLHA 1 03
OCORRENCIA 128/2019 SIMPLES 25/02/2019 18:58:29
ORGAO 152416 - CAMPO NOVO

REGISTRO : 25/02/2019 as 17:23 horas COMUNICACAO: PESSOAL ABERTA
NGO :
MICRO : 06550 - MONO

R.H. IP. Em rgt, Art. 302, do CTB. Perícia nos veículos e demais D/L. Adams. Em 25/02/2019

Vilmar Alaides Schaefer
Delegado de Polícia
ID 7857134

FATO : HOMICIDIO CULPOSO - ART.302
CONSUMADO
INICIO : 25/02/2019 as 10:45 horas ate 25/02/2019 as 11:15 horas
LOCAL : BR 468, S/N, INTERIOR - CAMPO NOVO RS - BRASIL
VIA PUBLICA
TREVO DE ACESSO A CIDADE DE SEDE NOVA
AREA : RURAL
FORMA :
INSTRUMENTO:
ATUACAO :
VIAS ACESSO:

HISTORICO: Comunica que recebeu telefonema do Delegado de Policia Marion Volino solicitando apoio em local de acidente de transito envolvendo dois veiculos - um deles uma viatura Fiat/Linea tripulada pelos policiais civis Rivelino Adao Ubirajara Naconechny e Aureo Toloti, que se encontravam em diligencias policiais afetas a DP/Tres Passos. Diligenciou e no local do fato ja se encontravam a Brigada Militar e Corpo de Bombeiros. Notou que os dois ocupantes do veiculo Ford/KA se encontravam em obito, dentro do carro. Um dos ocupantes da viatura, AUREO, ja tinha sido socorrido ao Hospital de Caridade de Tres Passos, e o outro, RIVELINO, estava na ambulancia do SAMU recebendo atendimento, e logo foi encaminhado aquele hospital. Os dois policiais estao internados - RIVELINO na UTI - fratura de multiplas costelas e infiltracao no pulmao segundo informado extraoficilamente, e AUREO, sem perigo de vida, continua em observacao medica. No local foram identificados os ocupantes do For/Ka como sendo DANIEL FERNANDES DA SILVA e sua esposa ELIDIANE SEZIEVSKI LIMA DA SILVA, moradores da cidade de Campo Novo. Foi acionada a Policia Rodoviaria Federal que compareceu no local para atendimento da ocorrencia. Tambem acionado o Instituto-Geral de Pericias de Santo Angelo para realizacao de pericia no local. As vitimas fatais foram encaminhadas para necropsia no PML de Tres Passos, conforme codigo de remocao 13345. Os veiculos foram removidos ao guincho CRD Mocelin de Coronel Bicaco/RS. As causas do acidente, no momento, sao desconhecidas.

ORGAO DE DESTINO INICIAL: CAMPO NOVO / DELEGACIA DE POLICIA

PARTICIPANTE 1 - SO COMUNICANTE PRESENTE
NOME : MAIROS ANTONIO POZZOBON
FILIACAO : TEOLESTO POZZOBON E ERACI MARIA POZZOBON
NASCIDO : 02/10/1979 MASCULINO BRANCA AMIGADO
CPF : 816.062.140-04
INSTRUCAO: ENSINO SUPERIOR COR DOS OLHOS: CASTANHO
NATURAL : PALMEIRA DAS MISSOES - RS BRASILEIRO NATO
DOCUMENTO: CARTEIRA IDENTIDADE 1075096501 SSP - RS
C.N.H. :
RESIDE EM: AVENIDA CEL. SABINO ROQUE, 285, CENTRO, CAMPO NOVO RS - BRASIL
CEP 98570-000 FONE (0055) 35281123
PROFISSAO: POLIC CIVIL ATIVO CARGO: ESCRIVAO DE POLICIA
TRABALHA : EMPRESA POLICIA CIVIL, LOGRADOURO AV. CORONEL SABINO ROQUE, 285,

Digitalizada com CamScanner

Processo 5000223-64.2022.8.21.0088/RS, Evento 1, BOC18, Página 3

CENTRO, CAMPO NOVO RS - BRASIL CEP 98570-000 FONE (0055) 352811123
C.FISICA : NORMAL

(a)_____

PARTICIPANTE 2 - MOTORISTA NAO PRESENTE
NOME : RIVELINO ADAO UBIRAJARA NACONECHNY
FILIACAO : JORGE ELIAS NACONECHNY E MARLENE JURENIK NACONECHNY
NASCIDO : 21/01/1988 MASCULINO BRANCA CASADO
CPF : 012.161.950-80
INSTRUCAO: ENSINO SUPERIOR COR DOS OLHOS: INDEFINIDO CLARO
NATURAL : SANTA ROSA - RS BRASILEIRO NATO
DOCUMENTO: CARTEIRA IDENTIDADE 9088746541 SSP - RS
C.N.H. :
RESIDE EM: RUA MIRAGUAI, 660, CENTRO, TRES PASSOS RS - BRASIL FONE (0055) 984163991
PROFISSAO: POLIC CIVIL ATIVO
TRABALHA : EMPRESA POLICIA CIVIL, CARGO: INSPETOR DE POLICIA
LOGRADOURO RUA MIRAGUAI, 660/PC, CENTRO, TRES PASSOS RS - BRASIL CEP 98600-000 FONE (0055) 35221747
C.FISICA : HOSPITALIZADO HOSP. DE TRES PASSOS

(a)_____

PARTICIPANTE 3 - TESTEMUNHA NAO PRESENTE
NOME : AUREO TOLOTTI
FILIACAO : ANTONIO TOLOTTI E THEREZINHA ASSUNTA TOLOTTI
NASCIDO : 22/07/1979 MASCULINO BRANCA CASADO
CPF : 777.619.440-91
INSTRUCAO: ENSINO SUPERIOR COR DOS OLHOS: CASTANHO
NATURAL : SARANDI - RS BRASILEIRO NATO
DOCUMENTO: CARTEIRA IDENTIDADE 1065974147 SSP - RS
C.N.H. :
RESIDE EM: RUA MIRAGUAI, 660, CENTRO, TRES PASSOS RS - BRASIL CEP 98600-000 FONE (0055) 35221211
PROFISSAO: POLIC CIVIL ATIVO
TRABALHA : EMPRESA POLICIA CIVIL, CARGO: INSPETOR DE POLICIA
LOGRADOURO RUA MIRAGUAI, 660/DP, TRES PASSOS RS - BRASIL CEP 98600-000 FONE (0055) 35221211
C.FISICA : HOSPITALIZADO HOSP. DE TRES PASSOS

PARTICIPANTE 4 - VITIMA NAO PRESENTE
NOME : DANIEL FERNANDES DA SILVA
FILIACAO : GASPAR ANTUNES DA SILVA E IRACEMA FERNANDES DA SILVA
NASCIDO : 03/05/1954 MASCULINO BRANCA CASADO
CPF : 211.268.950-91
INSTRUCAO: ENSINO FUNDAMENTAL COR DOS OLHOS: CASTANHO
NATURAL : CAMPO NOVO - RS BRASILEIRO NATO
DOCUMENTO: CARTEIRA IDENTIDADE 7008758794 SSP - RS
C.N.H. :
RESIDE EM: RUA DOMINGOS MANCHA, 164, CENTRO, CAMPO NOVO RS - BRASIL CEP 98570-000
PROFISSAO: COMERCIANTE
TRABALHA : LOGRADOURO RUA DOMINGOS MANCHA, 164, CENTRO, CAMPO NOVO RS - BRASIL CEP 98570-000 CARGO:
C.FISICA : MORTO

(a)_____

PARTICIPANTE 5 - VITIMA NAO PRESENTE
NOME : ELIDIANE SEZIEVSKI LIMA DA SILVA

Digitalizada com CamScanner

Processo 5000223-64.2022.8.21.0088/RS, Evento 1, BOC18, Página 4

FILIACAO : DARCI DOS SANTOS LIMA E LIDIA SEZIEVSKI LIMA
NASCIDO : 21/12/1983 FEMININO BRANCA CASADO
CPF : 000.943.140-39
INSTRUCAO: ENSINO MEDIO COR DOS OLHOS: CASTANHO
NATURAL : CAMPO NOVO - RS BRASILEIRO NATO
DOCUMENTO: CARTEIRA IDENTIDADE 8087879741 SSP - RS
C.N.H. :
RESIDE EM: RUA DOMINGOS MANCHA, 164, CENTRO, CAMPO NOVO RS - BRASIL CEP 98570-000
PROFISSAO: CARGO:
TRABALHA :
C.FISICA : MORTO

VEICULO 1 - AUTOMOVEL FORD/KA SE 1.0 HA B - PRATA
PLACA : IYO0650 DE CAMPO NOVO - RS - BRASIL
CHASSI : 9BFZH55L8J8165576 RENAVAM: 1153671430 FAB: 2018 MOD: 2018
CATEGORIA : PARTICULAR
USO : SEGURO: SEGURO OBRIGATORIO
PERTENCE : ELIDIANE SEZIEVSKI LIMA DA SILVA
ENDERECO : RUA DOMINGOS MANCHA, 164, 00000, CAMPO NOVO - RS CEP 98570-000
MOTORISTA : DANIEL FERNANDES DA SILVA
PERICIADO : NAO
RECOLHIDO : SIM LOCAL: CRD MOCELIN DE CORONEL BICACO- DATA : 25/02/2019
GUINCHADO : NAO POR : PLACA:
G. OFICIAL: SIM

VEICULO 2 - AUTOMOVEL FIAT/LINEA ESSENCE 1.8 - PRETA
PLACA : IUS7956 DE PORTO ALEGRE - RS - BRASIL
CHASSI : 9BD1105BDD1562850 RENAVAM: 568723031 FAB: 2013 MOD: 2013
CATEGORIA : OFICIAL
USO : SEGURO: SEGURO OBRIGATORIO
PERTENCE : RIO GRANDE DO SUL POLICIA CIVIL
ENDERECO : AV JOAO PESSOA, 2050 3 ANDAR, 00000, PORTO ALEGRE - RS CEP 90040-000
MOTORISTA : RIVELINO ADAO UBIRAJARA NACONECHNY
PERICIADO : NAO
RECOLHIDO : SIM LOCAL: CRD MOCELIN DE CORONEL BICACO DATA : 25/02/2019
GUINCHADO : NAO POR : PLACA:
G. OFICIAL: SIM

DESTINO 1a VIA: _____
EQUIPE : A
ATENDENTE: 1075096501 MAIROS ANTONIO POZZOBON (a)_____
CHEFE PLT: 1075096501 MAIROS ANTONIO POZZOBON (a)_____
TITULAR DO ORGAO : 1046938468 VILMAR ALAIDES SCHAEFER (a)_____

Digitalizada com CamScanner

Processo 5000223-64.2022.8.21.0088/RS, Evento 1, BOC18, Página 5

POLICIA CIVIL - CAMPO NOVO FOLHA 1 06.
OCORRENCIA 129/2019 SIMPLES 26/02/2019 08:16:05
ORGAO 152416 - CAMPO NOVO

REGISTRO : 26/02/2019 as 08:06 horas COMUNICACAO: PESSOAL ABERTA
NGO :
MICRO : 06550 - MONO

R.H. Juntar no IP. 26/2/19

FATO : RETENCAO DE VEICULO CONSUMADO
INICIO : 25/02/2019 as 17:30 horas
LOCAL : - - CAMPO NOVO RS - BRASIL OUTROS
AREA : RURAL
FORMA :
INSTRUMENTO:
ATUACAO :
VIAS ACESSO:

Vilmar Alaides Schaefer, Delegado de Polícia ID 1857134

HISTORICO: Efetuo o presente registro para fins de formalizar a retencao dos veiculos Ford/Ka placas IYO0650 e Fiat/Linea placas IUS7956 (ostenta placas IUT9686), envolvidos em acidente de transito com vitima fatal, conforme Comunicacao de Ocorrencia n. 128/2019/152416 da DP/Campo Novo. Os veiculos ficarao retidos no CRD Mocelin de Coronel Bicaco/RS.

ORGAO DE DESTINO INICIAL: CAMPO NOVO / DELEGACIA DE POLICIA

PARTICIPANTE 1 - SO COMUNICANTE PRESENTE
NOME : MAIROS ANTONIO POZZOBON
FILIACAO : TEOLESTO POZZOBON E ERACI MARIA POZZOBON
NASCIDO : 02/10/1979 MASCULINO BRANCA AMIGADO
CPF : 816.062.140-04
INSTRUCAO: ENSINO SUPERIOR COR DOS OLHOS: CASTANHO
NATURAL : PALMEIRA DAS MISSOES - RS BRASILEIRO NATO
DOCUMENTO: CARTEIRA IDENTIDADE 1075096501 SSP - RS
C.N.H. :
RESIDE EM: AVENIDA CEL. SABINO ROQUE, 285, CENTRO, CAMPO NOVO RS - BRASIL CEP 98570-000 FONE (0055) 35281123
PROFISSAO: POLIC CIVIL ATIVO CARGO: ESCRIVAO DE POLICIA
TRABALHA : EMPRESA POLICIA CIVIL, LOGRADOURO AV. CORONEL SABINO ROQUE, 285, CENTRO, CAMPO NOVO RS - BRASIL CEP 98570-000 FONE (0055) 352811123
C.FISICA : NORMAL

(a) _____

VEICULO 1 - AUTOMOVEL FORD/KA SE 1.0 HA B - PRATA
PLACA : IYO0650 DE CAMPO NOVO - RS - BRASIL
CHASSI : 9BFZH55L8J8165576 RENAVAM: 1153671430 FAB: 2018 MOD: 2018
CATEGORIA : PARTICULAR
USO :
PERTENCE : ELIDIANE SEZIEVSKI LIMA DA SILVA SEGURO: SEGURO OBRIGATORIO
ENDERECO : RUA DOMINGOS MANCHA, 164, 00000, CAMPO NOVO - RS CEP 98570-000
PERICIADO : NAO
RECOLHIDO : SIM LOCAL: CRD MOCELIN DE CORONEL BICACO DATA : 25/02/2019
GUINCHADO : NAO POR :
G. OFICIAL: SIM PLACA:

VEICULO 2 - AUTOMOVEL FIAT/LINEA ESSENCE 1.8 - PRETA
PLACA : IUS7956 DE PORTO ALEGRE - RS - BRASIL

Digitalizada com CamScanner

POLICIA CIVIL - CAMPO NOVO FOLHA 2
OCORRENCIA 129/2019 SIMPLES 26/02/2019 08:16:05
ORGAO 152416 - CAMPO NOVO

CHASSI : 9BD1105BDD1562850 RENAVAM: 568723031 FAB: 2013 MOD: 2013
CATEGORIA : OFICIAL
USO :
SEGURO: SEGURO OBRIGATORIO
PERTENCE : RIO GRANDE DO SUL POLICIA CIVIL
ENDERECO : AV JOAO PESSOA, 2050 3 ANDAR, 00000, PORTO ALEGRE - RS CEP 90040-000
PERICIADO : NAO
RECOLHIDO : SIM LOCAL: CRD MOCELIN DE CORONEL BICACO DATA : 25/02/2019
GUINCHADO : NAO POR : PLACA:
G. OFICIAL: SIM

DESTINO 1a VIA: _____
EQUIPE : A
ATENDENTE: 1075096501 MAIROS ANTONIO POZZOBON (a)_____

CHEFE PLT: 1075096501 MAIROS ANTONIO POZZOBON (a)_____

TITULAR
DO ORGAO : 1046938468 VILMAR ALAIDES SCHAEFER (a)_____

Digitalizada com CamScanner

CROQUI DA CENA DO ACIDENTE

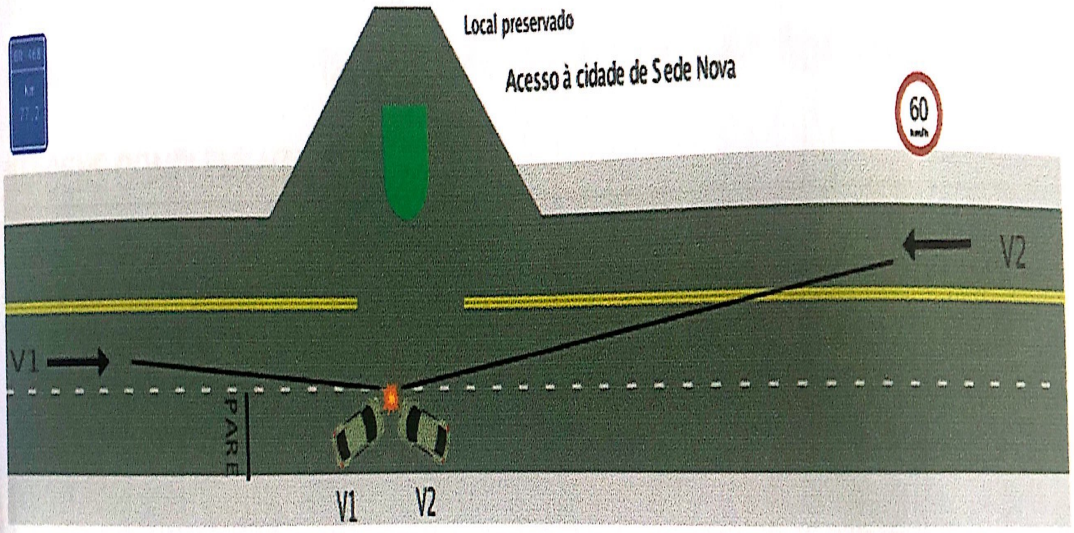

Ponto de colisão

Digitalizada com CamScanner

BOLETIM DE **ACIDENTE DE TRÂNSITO**

PRF

PROTOCOLO: Nº 19010232B01

Maiores dúvidas acesse: www.prf.gov.br/portal

Para cópia do seu Boletim acesse o sítio: www.prf.gov.br/novobat/consultar Informe o número do protocolo e o CPF/CNPJ de um dos envolvidos no acidente; e Clique em imprimir.

Atenção: As vítimas de acidente têm direito ao recebimento do Seguro DPVAT. Para maiores informações, acesse: www.dpvatseguro.com.br **Em casos de avaliação de danos com MÉDIA ou GRANDE MONTA, verificar os trâmites da Resolução 544 do CONTRAN. Procure o órgão estadual de trânsito (DETRAN) do seu Estado, antes de fazer reparos no veículo.**

Assinatura eletrônica

Documento assinado eletronicamente por DA ROCHA II, matrícula 1534497, Policial Rodoviário Federal, em 28/02/2019, conforme horário oficial de Brasília, com fundamento no § 2º do art. 10 da Medida Provisória Nº 2.200-2, de 24 de agosto de 2001, no art. 6º do Decreto Nº 8.539, de 8 de outubro de 2015 e na alínea b do inciso IV do art. 2º da Instrução Normativa Nº 61-DG, de 13 de novembro de 2015.
A autenticidade deste documento pode ser conferida no site http://www.prf.gov.br/novobat/autenticar, informando o protocolo 19010232B01 e o número de controle 09230A0C881F3DF7986D17277CBC03.

191

MINISTÉRIO DA JUSTIÇA E SEGURANÇA PÚBLICA
POLÍCIA RODOVIÁRIA FEDERAL

BOLETIM DE ACIDENTE DE TRÂNSITO
PROTOCOLO Nº 19010232B01

INFORMAÇÕES GERAIS

Data: 25/02/2019 Hora: 11:15 Município: CAMPO NOVO/RS
BR: 468 KM: 77,2 Sentido: Crescente
Policial responsável pelo atendimento: DA ROCHA II, 1534497

ASPECTOS DO LOCAL

Tipo de via: Principal
Tipo de pista: Simples
Estrutura Viária: Interseção de Vias
Acostamento: Sim
Condição meteorológica: Chuva
Tipo de pavimento: Asfalto
Condição da Pista: Molhada
Localidade urbanizada: Não
Canteiro Central: Não
Fase do dia: Pleno dia

IMAGENS PANORÂMICAS

SENTIDO DECRESCENTE

SENTIDO CRESCENTE

NARRATIVA

No dia 25/02/2019, por volta das 11h15, no km 77,2 da BR 468, em Campo Novo/RS, ocorreu um acidente do tipo colisão frontal, com vítimas (2 óbitos e 2 lesionadas) . Os veículos envolvidos foram: o automóvel Ford Ka (V1); e o automóvel Fiat Linea (V2). Com base na análise dos vestígios materiais identificados (orientação de danos nos veículos), constatou-se que V1 transitava pela BR468 no sentido Campo Novo - Tres Passos, em sua mão de direção, quando o V2, que transitava no sentido contrário, invadiu a contramão de direção, ocorrendo a colisão frontal. Após o impacto os veículos permaneceram imobilizados, no ponto de colisão, sobre a faixa auxiliar que facilita o acesso na intersecção.A dinâmica do acidente encontra-se representada no croqui. Conforme constatações em levantamento do local do acidente, concluiu-se que o fator principal do acidente foi a invasão da faixa de direção do V1, ação essa realizada por V2.Observações: Chovia forte no momento e havia acumulo de agua na pista, o que pode ter ocasionado a aquaplanagem do V2;Constatou-se, visualmente, que os pneus do V2 apresentavam desgaste considerável da banda de rodagem, atingindo, inclusive, o limite do indicador TWI;O local do acidente estava preservado. O local apresentava sinalização horizontal de proibição de ultrapassagem em ambos os sentidos inclusive com tachões no eixo central da pista. O condutor e a passageira do V1 entraram em óbito no local;O condutor e o passageiro de V2 foram socorridos pelo SAMU e encaminhados ao Hospital de Caridade de Tres Passos.Os veículos envolvidos foram removidos ao pátio do guincho Mocelin, de Cel Bicaco, onde permanecem a disposição da Polícia Judiciária.Não foi possível realizar

Assinatura eletrônica

Documento assinado eletronicamente por DA ROCHA II, matrícula 1534497, Policial Rodoviário Federal, em 28/02/2019, conforme horário oficial de Brasília, com fundamento no § 2º do art. 10 da Medida Provisória Nº 2.200-2, de 24 de agosto de 2001, no art. 6º do Decreto Nº 8.539, de 8 de outubro de 2015 e na alínea b do inciso IV do art. 2º da Instrução Normativa Nº 61-DG, de 13 de novembro de 2015.
A autenticidade deste documento pode ser conferida no site http://www.prf.gov.br/novobat/autenticar, informando o protocolo 19010232B01 e o número de controle 09230A0C881F3DF7986D17277CBC03.

191

MINISTÉRIO DA JUSTIÇA E SEGURANÇA PÚBLICA
POLÍCIA RODOVIÁRIA FEDERAL

BOLETIM DE ACIDENTE DE TRÂNSITO
PROTOCOLO Nº 19010232B01

teste de etilômetro no condutor do V2 devido a gravidade das lesões, Foi acionado a IGP/RS, que compareceu e realizou levantamento no local para perícia;A Brigada Brigada e Policia Civil estiveram presentes no local auxiliando na ocorrência;O Veiculo Linea, V2, trata-se de viatura descaracterizada de uso da Polícia Civil/RS, portando placas discretas.

CROQUI DA CENA DO ACIDENTE

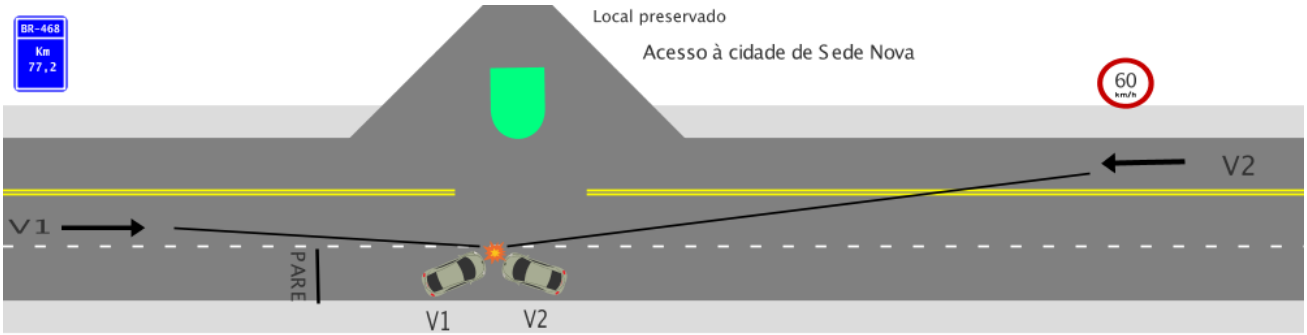

Ponto de colisão

OBS: Não foi encontrada nenhuma marca de frenagem e ou arastamento de pneus sobre a pista

Campo Novo

Tres Passos

AMARRAÇÃO - COORDENADA CARTESIANA

Descrição do Ponto	X (m)	Y (m)
Roda dianteira direita - IYO0650 - V1	12,60	1,70
Ponto de colisão	13,00	3,20
Roda dianteira esquerda - IUS7956 - V2	13,20	2,30
Roda traseira esquerda - IUS7956 - V2	15,30	0,40
Roda traseira direita - IYO0650 - V1	10,60	0,50
Faixa de retençao do PARE x bordo da pista	0,00	0,00

EVENTOS SUCESSIVOS

Ordem	Tipo de Evento	Veículos Envolvidos
1	Colisão frontal	

MARCAS NO PAVIMENTO

Evento	Veículo	Frenagem (m)	Derrapagem (m)	Arrastamento (m)

Assinatura eletrônica

Documento assinado eletronicamente por DA ROCHA II, matrícula 1534497, Policial Rodoviário Federal, em 28/02/2019, conforme horário oficial de Brasília, com fundamento no § 2º do art. 10 da Medida Provisória Nº 2.200-2, de 24 de agosto de 2001, no art. 6º do Decreto Nº 8.539, de 8 de outubro de 2015 e na alínea b do inciso IV do art. 2º da Instrução Normativa Nº 61-DG, de 13 de novembro de 2015.
A autenticidade deste documento pode ser conferida no site http://www.prf.gov.br/novobat/autenticar, informando o protocolo 19010232B01 e o número de controle 09230A0C881F3DF7986D17277CBC03.

191

MINISTÉRIO DA JUSTIÇA E SEGURANÇA PÚBLICA
POLÍCIA RODOVIÁRIA FEDERAL

BOLETIM DE ACIDENTE DE TRÂNSITO
PROTOCOLO Nº 19010232B01

DANOS COLATERAIS - NÃO HOUVE

APOIO EXTERNO

Tipo de Órgão	Solicitação	Comparecimento
Polícia Civil	25/02/2019 11:41	25/02/2019 12:15
SAMU	25/02/2019 11:15	25/02/2019 11:40

IMAGENS COMPLEMENTARES

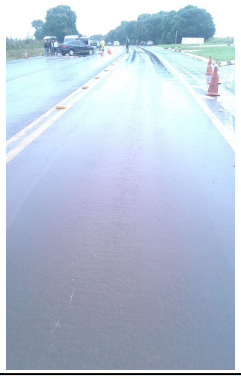

V1 - VEÍCULO 1 - IYO0650 - AUTOMÓVEL

V1 - Informações

Placa: IYO0650 Marca/modelo: FORD/KA SE 1.0 HA B Renavam: 01153671430
Ano fabricação: 2018 Chassi: 9BFZH55L8J8165576 Tipo de veículo: Automóvel
Espécie: Passageiro Categoria: Particular Cor: Prata
Manobra no momento do acidente: Seguindo o fluxo, na faixa de rolamento

V1 - Encaminhamento

Motivo: Outros Tipo de Repector: Depósito credenciado
Informações complementares: Veículo removido ao CRD Mocelin de Coronel Bicaco.

Assinatura eletrônica

Documento assinado eletronicamente por DA ROCHA II, matrícula 1534497, Policial Rodoviário Federal, em 28/02/2019, conforme horário oficial de Brasília, com fundamento no § 2º do art. 10 da Medida Provisória Nº 2.200-2, de 24 de agosto de 2001, no art. 6º do Decreto Nº 8.539, de 8 de outubro de 2015 e na alínea b do inciso IV do art. 2º da Instrução Normativa Nº 61-DG, de 13 de novembro de 2015.
A autenticidade deste documento pode ser conferida no site http://www.prf.gov.br/novobat/autenticar, informando o protocolo 19010232B01 e o número de controle 09230A0C881F3DF7986D17277CBC03.

191

MINISTÉRIO DA JUSTIÇA E SEGURANÇA PÚBLICA
POLÍCIA RODOVIÁRIA FEDERAL

BOLETIM DE ACIDENTE DE TRÂNSITO
PROTOCOLO Nº 19010232B01

V1 - Relatório de Avarias - Resolução nº 544/2015-CONTRAN

Veículo: V1 / FORD/KA SE 1.0 HA B Placa: IYO0650 Nº BOAT: 19010232B01
Nome do Agente: DA ROCHA II Matrícula do Agente: 1534497 Data: 25/02/2019

Item	Descrição do item	Valor	Item danificado no acidente		
			Sim	Não	NA
1	Painel corta-fogo		X		
2	Longarina dianteira esquerda		X		
3	Caixa de roda dianteira esquerda		X		
4	Estrutura da soleira esquerda		X		
5	Air Bags Frontais		X		
6	Air Bags Laterais			X	
7	Estrutura da coluna dianteira esquerda		X		
8	Estrutura da coluna central esquerda		X		
9	Estrutura da coluna traseira esquerda			X	
10	Caixa de roda traseira esquerda			X	
11	Assoalho central esquerdo			X	
12	Longarina traseira esquerda			X	
13	Assoalho portamalas ou caçamba			X	
14	Longarina traseira direita			X	
15	Caixa de roda traseira direita			X	
16	Estrutura da coluna traseira direita			X	
17	Estrutura da soleira direita			X	
18	Estrutura da coluna central direita			X	
19	Estrutura da coluna dianteira direita			X	
20	Assoalho central direito			X	
21	Caixa de roda dianteira direita		X		
22	Longarina dianteira direita		X		

Dano de Monta: Grande

Assinatura eletrônica

Documento assinado eletronicamente por DA ROCHA II, matrícula 1534497, Policial Rodoviário Federal, em 28/02/2019, conforme horário oficial de Brasília, com fundamento no § 2º do art. 10 da Medida Provisória Nº 2.200-2, de 24 de agosto de 2001, no art. 6º do Decreto Nº 8.539, de 8 de outubro de 2015 e na alínea b do inciso IV do art. 2º da Instrução Normativa Nº 61-DG, de 13 de novembro de 2015.
A autenticidade deste documento pode ser conferida no site http://www.prf.gov.br/novobat/autenticar, informando o protocolo 19010232B01 e o número de controle 09230A0C881F3DF7986D17277CBC03.

191

MINISTÉRIO DA JUSTIÇA E SEGURANÇA PÚBLICA
POLÍCIA RODOVIÁRIA FEDERAL

BOLETIM DE ACIDENTE DE TRÂNSITO
PROTOCOLO Nº 19010232B01

V1 - Imagens Obrigatórias

IMAGEM DA LATERAL DIREITA

IMAGEM DA TRASEIRA

IMAGEM DA LATERAL ESQUERDA

IMAGEM DA FRENTE

Assinatura eletrônica

Documento assinado eletronicamente por DA ROCHA II, matrícula 1534497, Policial Rodoviário Federal, em 28/02/2019, conforme horário oficial de Brasília, com fundamento no § 2º do art. 10 da Medida Provisória Nº 2.200-2, de 24 de agosto de 2001, no art. 6º do Decreto Nº 8.539, de 8 de outubro de 2015 e na alínea b do inciso IV do art. 2º da Instrução Normativa Nº 61-DG, de 13 de novembro de 2015.
A autenticidade deste documento pode ser conferida no site http://www.prf.gov.br/novobat/autenticar, informando o protocolo 19010232B01 e o número de controle 09230A0C881F3DF7986D17277CBC03.

191

MINISTÉRIO DA JUSTIÇA E SEGURANÇA PÚBLICA
POLÍCIA RODOVIÁRIA FEDERAL

BOLETIM DE ACIDENTE DE TRÂNSITO
PROTOCOLO Nº 19010232B01

V1 - Proprietário

Nome: ELIDIANE SEZIEVSKI LIMA DA SILVA
CPF/CNPJ: 000.943.140-39
Email:
Telefone:
Endereço: CAMPO NOVO-RS

V1C - CONDUTOR DE V1 - DANIEL FERNANDES DA SILVA

V1C - Informações

Nome: DANIEL FERNANDES DA SILVA
Data de Nascimento: 03/05/1954
CPF: 211.268.950-91
Estado civil: Casado(a)
Sexo: Masculino
Estado físico: Morto
Usava cinto de segurança: Sim

V1C - Dados da Habilitação para Conduzir Veículo Automotor

Categoria: AD
Primeira habilitação: 10/01/1977
Nº Registro: 00583012509
UF: RS
Vencimento da habilitação: 19/08/2019
Motorista profissional: Não
Observações CNH: 1512

V1C - Alterações da Capacidade Motora

Foi possível realizar teste do etilômetro: Não
Condutor se recusou a realizar o teste: Não
Visíveis sinais de embriaguez: Não
Sinais de uso de substâncias psicoativas: Não

V1C - Dados do Contato

Endereço: RUA DOMINGOS MANCHA, 164, CENTRO, CAMPO NOVO-RS
Telefone:
Email:

V1C - Encaminhamento

Motivo: Outros
Tipo de Repector: IML ou DML
Informações complementares: Condutor em óbito no local.

V1P1 - PASSAGEIRO 1 DO V1 - ELIDIANE SEZIEVSKI LIMA DA SILVA

V1P1 - Informações

Nome: ELIDIANE SEZIEVSKI LIMA DA SILVA
Data de Nascimento: 21/12/1983
CPF: 000.943.140-39
Sexo: Feminino
Estado físico: Morto
Usava cinto de segurança: Sim

V1P1 - Dados do Contato

Endereço: RUA DOMINGOS MANCHA, 164, CENTRO, CAMPO NOVO-RS

Assinatura eletrônica

Documento assinado eletronicamente por DA ROCHA II, matrícula 1534497, Policial Rodoviário Federal, em 28/02/2019, conforme horário oficial de Brasília, com fundamento no § 2º do art. 10 da Medida Provisória Nº 2.200-2, de 24 de agosto de 2001, no art. 6º do Decreto Nº 8.539, de 8 de outubro de 2015 e na alínea b do inciso IV do art. 2º da Instrução Normativa Nº 61-DG, de 13 de novembro de 2015.
A autenticidade deste documento pode ser conferida no site http://www.prf.gov.br/novobat/autenticar, informando o protocolo 19010232B01 e o número de controle 09230A0C881F3DF7986D17277CBC03.

191

MINISTÉRIO DA JUSTIÇA E SEGURANÇA PÚBLICA
POLÍCIA RODOVIÁRIA FEDERAL

BOLETIM DE ACIDENTE DE TRÂNSITO
PROTOCOLO Nº 19010232B01

Telefone: Email:

V1P1 - Encaminhamento

Motivo: Outros Tipo de Repector: IML ou DML
Informações complementares: Passageira em óbito no local.

V2 - VEÍCULO 2 - IUS7956 - AUTOMÓVEL

V2 - Informações

Placa: IUS7956 Marca/modelo: FIAT/LINEA ESSENCE 1.8 Renavam: 00568723031
Ano fabricação: 2013 Chassi: 9BD1105BDD1562850 Tipo de veículo: Automóvel
Espécie: Passageiro Categoria: Oficial Cor: Preta
Manobra no momento do acidente: Transitando na contramão de direção
Informações complementares: O Veiculo Linea, V2, trata-se de viatura descaracterizada de uso da Polícia Civil /RS, portando placas discretas. OBS: Pneus do V2 com desgaste significativo da banda de rodagem, atingindo, inclusive, o indicador TWI em alguns pontos.

V2 - Encaminhamento

Motivo: Outros Tipo de Repector: Depósito credenciado
Informações complementares: Veículo removido ao CRD Artefatos Mocelin de Coronel Bicaco. Remoção 2819584.

V2 - IMAGENS COMPLEMENTARES

Assinatura eletrônica

Documento assinado eletronicamente por DA ROCHA II, matrícula 1534497, Policial Rodoviário Federal, em 28/02/2019, conforme horário oficial de Brasília, com fundamento no § 2º do art. 10 da Medida Provisória Nº 2.200-2, de 24 de agosto de 2001, no art. 6º do Decreto Nº 8.539, de 8 de outubro de 2015 e na alínea b do inciso IV do art. 2º da Instrução Normativa Nº 61-DG, de 13 de novembro de 2015.
A autenticidade deste documento pode ser conferida no site http://www.prf.gov.br/novobat/autenticar, informando o protocolo 19010232B01 e o número de controle 09230A0C881F3DF7986D17277CBC03.

191

MINISTÉRIO DA JUSTIÇA E SEGURANÇA PÚBLICA
POLÍCIA RODOVIÁRIA FEDERAL

BOLETIM DE ACIDENTE DE TRÂNSITO
PROTOCOLO Nº 19010232B01

V2 - Relatório de Avarias - Resolução nº 544/2015-CONTRAN

Veículo: V2 / FIAT/LINEA ESSENCE 1.8 Placa: IUS7956 Nº BOAT: 19010232B01
Nome do Agente: DA ROCHA II Matrícula do Agente: 1534497 Data: 25/02/2019

Item	Descrição do item	Valor	Item danificado no acidente		
			Sim	Não	NA
1	Painel corta-fogo		X		
2	Longarina dianteira esquerda		X		
3	Caixa de roda dianteira esquerda		X		
4	Estrutura da soleira esquerda		X		
5	Air Bags Frontais		X		
6	Air Bags Laterais			X	
7	Estrutura da coluna dianteira esquerda		X		
8	Estrutura da coluna central esquerda			X	
9	Estrutura da coluna traseira esquerda			X	
10	Caixa de roda traseira esquerda			X	
11	Assoalho central esquerdo			X	
12	Longarina traseira esquerda			X	
13	Assoalho portamalas ou caçamba			X	
14	Longarina traseira direita			X	
15	Caixa de roda traseira direita			X	
16	Estrutura da coluna traseira direita			X	
17	Estrutura da soleira direita			X	
18	Estrutura da coluna central direita			X	
19	Estrutura da coluna dianteira direita			X	
20	Assoalho central direito			X	
21	Caixa de roda dianteira direita		X		
22	Longarina dianteira direita		X		

Dano de Monta: Grande

Assinatura eletrônica

Documento assinado eletronicamente por DA ROCHA II, matrícula 1534497, Policial Rodoviário Federal, em 28/02/2019, conforme horário oficial de Brasília, com fundamento no § 2º do art. 10 da Medida Provisória Nº 2.200-2, de 24 de agosto de 2001, no art. 6º do Decreto Nº 8.539, de 8 de outubro de 2015 e na alínea b do inciso IV do art. 2º da Instrução Normativa Nº 61-DG, de 13 de novembro de 2015.
A autenticidade deste documento pode ser conferida no site http://www.prf.gov.br/novobat/autenticar, informando o protocolo 19010232B01 e o número de controle 09230A0C881F3DF7986D17277CBC03.

191

MINISTÉRIO DA JUSTIÇA E SEGURANÇA PÚBLICA
POLÍCIA RODOVIÁRIA FEDERAL

BOLETIM DE ACIDENTE DE TRÂNSITO
PROTOCOLO Nº 19010232B01

V2 - Imagens Obrigatórias

IMAGEM DA LATERAL DIREITA

IMAGEM DA TRASEIRA

IMAGEM DA LATERAL ESQUERDA

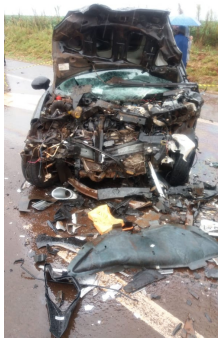

IMAGEM DA FRENTE

Documento assinado eletronicamente por DA ROCHA II, matrícula 1534497, Policial Rodoviário Federal, em 28/02/2019, conforme horário oficial de Brasília, com fundamento no § 2º do art. 10 da Medida Provisória Nº 2.200-2, de 24 de agosto de 2001, no art. 6º do Decreto Nº 8.539, de 8 de outubro de 2015 e na alínea b do inciso IV do art. 2º da Instrução Normativa Nº 61-DG, de 13 de novembro de 2015.
A autenticidade deste documento pode ser conferida no site http://www.prf.gov.br/novobat/autenticar, informando o protocolo 19010232B01 e o número de controle 09230A0C881F3DF7986D17277CBC03.

Assinatura eletrônica

191

MINISTÉRIO DA JUSTIÇA E SEGURANÇA PÚBLICA
POLÍCIA RODOVIÁRIA FEDERAL

BOLETIM DE ACIDENTE DE TRÂNSITO
PROTOCOLO Nº 19010232B01

V2 - Proprietário

Nome: RIO GRANDE DO SUL POLICIA CIVIL
CPF/CNPJ: 00.058.163/0001-25
Email:
Telefone:
Endereço: PORTO ALEGRE-RS

V2C - CONDUTOR DE V2 - RIVELINO ADAO UBIRAJARA NACONECHNY

V2C - Informações

Nome: RIVELINO ADAO UBIRAJARA NACONECHNY
Data de Nascimento: 21/01/1988
CPF: 012.161.950-80
Estado civil: Não Informado
Sexo: Masculino
Estado físico: Lesões Graves
Usava cinto de segurança: Sim

V2C - Dados da Habilitação para Conduzir Veículo Automotor

Categoria: AB
Primeira habilitação: 10/03/2006
Nº Registro: 03799085300
UF: RS
Vencimento da habilitação: 17/02/2021
Motorista profissional: Não
Observações CNH: A 15

V2C - Alterações da Capacidade Motora

Foi possível realizar teste do etilômetro: Não
Condutor se recusou a realizar o teste: Não
Visíveis sinais de embriaguez: Não
Sinais de uso de substâncias psicoativas: Não

V2C - Dados do Contato

Endereço: RUA ANDRADAS, 65, CENTRO, TRES PASSOS-RS
Telefone:
Email:

V2C - Encaminhamento

Motivo: Socorro médico
Tipo de Repector: SAMU
Informações complementares: Encaminhado do Hospital de Caridade de Três Passos.

V2P1 - PASSAGEIRO 1 DO V2 - AUREO TOLOTTI

V2P1 - Informações

Nome: AUREO TOLOTTI
Data de Nascimento: 22/07/1979
CPF: 777.619.440-91
Sexo: Masculino
Estado físico: Lesões Graves
Usava cinto de segurança: Sim

V2P1 - Dados do Contato

Endereço: AV IJUI, 551, APTO 302, PINDORAMA, TRES PASSOS-RS

Assinatura eletrônica

Documento assinado eletronicamente por DA ROCHA II, matrícula 1534497, Policial Rodoviário Federal, em 28/02/2019, conforme horário oficial de Brasília, com fundamento no § 2º do art. 10 da Medida Provisória Nº 2.200-2, de 24 de agosto de 2001, no art. 6º do Decreto Nº 8.539, de 8 de outubro de 2015 e na alínea b do inciso IV do art. 2º da Instrução Normativa Nº 61-DG, de 13 de novembro de 2015.
A autenticidade deste documento pode ser conferida no site http://www.prf.gov.br/novobat/autenticar, informando o protocolo 19010232B01 e o número de controle 09230A0C881F3DF7986D17277CBC03.

191

MINISTÉRIO DA JUSTIÇA E SEGURANÇA PÚBLICA
POLÍCIA RODOVIÁRIA FEDERAL

BOLETIM DE ACIDENTE DE TRÂNSITO
PROTOCOLO Nº 19010232B01

Telefone: Email:

V2P1 - Encaminhamento

Motivo: Socorro médico Tipo de Repector: SAMU
Informações complementares: Passageiro encaminhado do Hospital de Caridade de Três Passos.

Assinatura eletrônica

Documento assinado eletronicamente por DA ROCHA II, matrícula 1534497, Policial Rodoviário Federal, em 28/02/2019, conforme horário oficial de Brasília, com fundamento no § 2º do art. 10 da Medida Provisória Nº 2.200-2, de 24 de agosto de 2001, no art. 6º do Decreto Nº 8.539, de 8 de outubro de 2015 e na alínea b do inciso IV do art. 2º da Instrução Normativa Nº 61-DG, de 13 de novembro de 2015.
A autenticidade deste documento pode ser conferida no site http://www.prf.gov.br/novobat/autenticar, informando o protocolo 19010232B01 e o número de controle 09230A0C881F3DF7986D17277CBC03.

191

Processo 5000223-64.2022.8.21.0088/RS, Evento 1, EXMMED21, Página 1

26

R.H. Juntar 7/3/19

LAUDO PERICIAL Nº 32137/2019

Vilmar Alajides Schaefer
Delegado de Polícia
ID 1857134

Solicitação/Ofício Sol.: 92/2019 de 25/02/2019
Órgão Solicitante: 152416 - DELEGACIA DE POLICIA DE CAMPO NOVO / CAMPO NOVO
Órgão Destino: 152416 - DELEGACIA DE POLICIA DE CAMPO NOVO / CAMPO NOVO
Ocorrência Polícia Civil: 128/2019 - 152416
Protocolo: 19570/2019

Ao(s) 25 de fevereiro de 2019 à(s) 18 hora(s) e 30 minuto(s) nesta cidade de Três Passos, no(a) Rua alto Molina, s/nº, Junto ao cemitério Municipal, à requisição do Sr.(a) titular do(a) DELEGACIA DE POLICIA DE CAMPO NOVO, difusão DELEGACIA DE POLICIA DE CAMPO NOVO, compareceu o(a) perito(a) oficial Douglas Loma Piérola para proceder o exame em **DANIEL FERNANDES DA SILVA**, filho(a) de Gaspar Antunes da Silva e Iracema Fernandes da Silva, nascido(a) em 03/05/1954, RG nº 7008758794, descrevendo o que encontrou e respondendo aos seguintes quesitos: **PRIMEIRO,** se houve morte; **SEGUNDO,** qual a causa da morte; **TERCEIRO,** qual instrumento ou meio que produziu a morte; **QUARTO,** se foi produzida por meio de veneno, fogo, explosivo, asfixia ou tortura, ou por meio insidioso ou cruel (resposta específica) Em consequência passou o(a) Perito(a) a fazer o exame requisitado e as investigações que julgou necessárias, a(o) qual declarou o seguinte: **HISTÓRICO**: Os Peritos foram informados por Autoridade Policial que ***Daniel Fernandes da Silva***, foi vítima fatal de acidente de transito, ocorrido na BR 468, no trevo de acesso ao município de Sede Nova/RS. **DESCRIÇÃO**: Cadáver do sexo masculino. Branco. Medindo 1,72 metros de altura. Vestindo camisa manga curta de cor preta (molhada de sangue), calça jeans, cinto marrom, cueca cinza e par de tênis pretos. Portando um chaveiro e um celular LG no bolso e fazendo uso de aliança dourada no dedo anelar esquerdo (entregues a familiar). Bom estado nutricional. Apresentando rigidez muscular incompleta. Couro cabeludo dando implantação a cabelos pretos e curtos. Narinas, Boca e Ouvidos secos. Presença de prótese dentária quebrada na boca. Olhos castanhos. Córneas semitransparentes, pupilas igualmente dilatadas. Tórax simétrico. Abdômen levemente globoso. Presença de escoriações em hemiface a direita, região posterior do antebraço, região peitoral direita, hemiabdomen a esquerda, região da fossa ilíaca direita, dorso da mão direita e coxa esquerda. Laceração em região lateral do joelho esquerdo. Presença de cicatriz antiga e consolidada em linha média do abdômen. Presença de fraturas: da extremidade distal de fêmur esquerdo, proximal de ossos da perna esquerda, ossos da perna direita e da bacia. Saco escrotal arroxeado. **INSPEÇÃO INTERNA DA CAVIDADE CRANIANA:** Couro cabeludo integro. Retalhos sem particularidades, calota craniana integra, cérebro sem alterações macroscópicas. **INSPEÇÃO INTERNA DA CAVIDADE TÓRACO-ABDOMINAL:** Plastrão condro esternal apresentando fraturas transversas. Fraturas de segundo ao sétimo arcos anteriores a esquerda. Cavidade Pleural direita com 250ml de sangue e Cavidade Pleural esquerda com 1200ml de sangue. Pulmões congestos. Ruptura de Saco Pericárdico. Coração sem sangue nas suas cavidades. Presença de acentuada infiltração sanguínea em região retro cardíaca com ruptura de aorta descendente. Cavidade Peritoneal seca. Estomago vazio. Presença de infiltração sanguínea retroperitoneal. Ruptura de Bexiga, presença de dois cálculos livres nesta região. Demais órgãos sem particularidades. Foi coletado sangue em dois vacutainers, para alcoolemia e psicotrópicos, que foram devidamente embalados, etiquetados e encaminhados, ao Laboratório do DML em Porto Alegre, cujos resultados serão oportunamente anexos ao presente. Acompanham cinco fotografias e um Mapa de Regiões Anatômicas. **DISCUSSÃO:** O Politrauma com fratura de membros inferiores, bacia, arcos costais, ruptura de saco pericárdico e lesões da aorta descendente, ocasionou profusa hemorragia, que foi a causa do êxito letal. Nestas condições respondemos ao Primeiro Quesito: Sim; ao Segundo Quesito: Hemorragia torácica por Politrauma; ao Terceiro Quesito: Instrumento Contundente; ao Quarto Quesito: Não. E, como nada mais houvesse para constar, encerro o presente.

Digitalizada com CamScanner

INSTITUTO-GERAL DE PERÍCIAS
DEPARTAMENTO DE PERÍCIAS DO INTERIOR

LAUDO PERICIAL Nº 32137/2019

GOVERNO DO ESTADO
RIO GRANDE DO SUL

Nome do Periciado: DANIEL FERNANDES DA SILVA
Nº do Protocolo: _____ Nº da Requisição: _____

Mapa Anatômico
Corpo Inteiro
(Plano Anterior)

Regiões:
1 Fronte
2 Orbitais: Palpebral Superior / Palpebral Inferior
3 Nariz
4 Malares
5 Maxilares
6 Bochechas
7 Lábios: Superior / Inferior
8 Mentoniana
9 Supramentoniana
10 Lateraçes
11 Infralateraçes
12 Supraesternal
13 Esternocleidomastoidea
14 Cervical Lateral
15 Supraclavicular
16 Clavicular
17 Infraclavicular
18 Peitoral
19 Mamilares
20 Axilares
21 Torácica
22 Epigástrica
23 Hipocondríaca
24 Mesogástrica
25 Do Flanco
26 Umbilical
27 Hipogástrica
28 Da Fossa Ilíaca
29 Pubiana
30 Inguinal
31 Genital: Pênis – Mulher / Vulva e Clitóris – Homem
32 Coxa
33 Deltoidea
34 Braço – Terço Proximal
35 Braço – Terço Medial
36 Braço – Terço Distal
37 Do Cotovelo
38 Antebraço – Terço Proximal
39 Antebraço – Terço Medial
40 Antebraço – Terço Distal
41 Do Punho
42 Palmar
43 Hipotenarica
44 Coxa – Terço Proximal
45 Coxa – Terço Medial
46 Coxa – Terço Distal
47 Do Joelho
48 Rotuliana
49 Perna – Terço Proximal
50 Perna – Terço Medial
51 Perna – Terço Distal
52 Maleolar Externa
53 Maleolar Interna
54 Dorsal do Pé
55 Da Face Interna do Pé
56 Dorsal dos Pododactilos
57 Anterior dos Quirodactilos

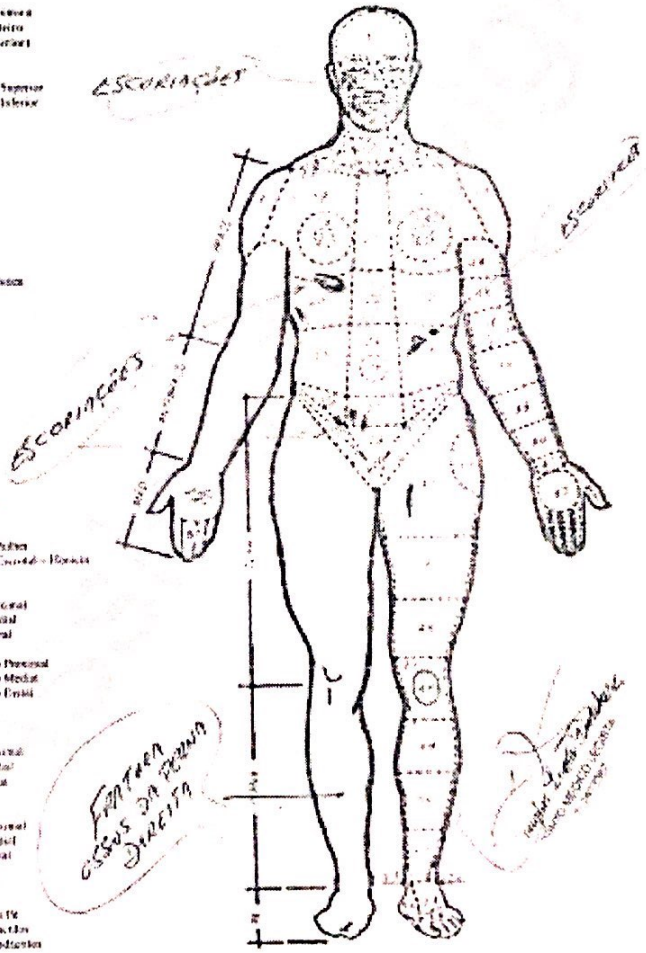

Visto do Legista: _____

Digitalizada com CamScanner

Processo 5000223-64.2022.8.21.0088/RS, Evento 1, EXMMED21, Página 3

33

R.H. Yuntan. 7/3/19

LAUDO PERICIAL Nº 32153/2019

Vilmar Alaides Schaefer
Delegado de Polícia
ID 1857134

Solicitação/Ofício Sol.: 92/2019 de 25/02/2019
Órgão Solicitante: 152416 - DELEGACIA DE POLICIA DE CAMPO NOVO / CAMPO NOVO
Órgão Destino: 152416 - DELEGACIA DE POLICIA DE CAMPO NOVO / CAMPO NOVO
Ocorrência Polícia Civil: 128/2019 - 152416
Protocolo: 19570/2019

Ao(s) 25 de fevereiro de 2019 à(s) 17 hora(s) e 50 minuto(s) nesta cidade de Três Passos, no(a) Rua alto Molina, s/nº, Junto ao cemitério Municipal, à requisição do Sr.(a) titular do(a) DELEGACIA DE POLICIA DE CAMPO NOVO, difusão DELEGACIA DE POLICIA DE CAMPO NOVO, compareceu o(a) perito(a) oficial Douglas Loma Piérola para proceder o exame em **ELIDIANE SEZIEVSKI LIMA DA SILVA**, filho(a) de Darci dos Santos Lima e Lidia Sezievski Lima, nascido(a) em 21/12/1983, RG nº 8087879741, descrevendo o que encontrou e respondendo aos seguintes quesitos: **PRIMEIRO,** se houve morte; **SEGUNDO,** qual a causa da morte; **TERCEIRO,** qual instrumento ou meio que produziu a morte; **QUARTO,** se foi produzida por meio de veneno, fogo, explosivo, asfixia ou tortura, ou por meio insidioso ou cruel (resposta específica) Em consequência passou o(a) Perito(a) a fazer o exame requisitado e as investigações que julgou necessárias, a(o) qual declarou o seguinte: **HISTÓRICO**: Os Peritos foram informados por Autoridade Policial que ***Elidiane Sezievski Lima da Silva***, foi vítima fatal de acidente de transito, ocorrido na BR 468, no trevo de acesso ao município de Sede Nova/RS. **DESCRIÇÃO**: Cadáver do sexo feminino. Branca. Medindo 1,53 metros de altura. Vestindo blusa manga longa de cor preta, blusa manga curta de cor clara, calça preta, calcinha branca e um pé de chinelo. Fazendo uso de anéis dourados no segundo, terceiro e quarto dedos da mão direita e da mão esquerda e par de brincos dourados (que foram entregues a familiar). Bom estado nutricional. Apresentando rigidez muscular incompleta. Couro cabeludo dando implantação a cabelos castanhos e longos. Narinas, Boca e Ouvidos secos. Olhos castanhos. Córneas semitransparentes, pupilas igualmente dilatadas. Tórax simétrico. Abdômen globoso. Presença de múltiplas escoriações no hemitórax esquerdo, abdômen, flanco esquerdo e membro inferior esquerdo. Presença de fraturas: fêmur esquerdo, ossos da perna esquerda, tornozelo direito e fratura de bacia. Genitais externos sem particularidades. **INSPEÇÃO INTERNA DA CAVIDADE CRANIANA:** Retalhos e Calota Craniana integra. Foi dispensado Craniotomia. **INSPEÇÃO INTERNA DA CAVIDADE TÓRACO-ABDOMINAL:** Plastrão condro esternal integro. Fraturas de terceiro ao sexto arcos costais a esquerda. Cavidade Pleural direita com 600ml de sangue e Cavidade Pleural esquerda com 1200ml de sangue. Pulmões congestos. Ruptura de Saco Pericárdico. Coração sem sangue nas suas cavidades e apresentando ruptura de parede ventricular direita. Ruptura de diafragma. Cavidade Peritoneal seca. Presença de pequenas lacerações no fígado e no baço. Estomago vazio. Bexiga vazia. Ausência de útero. Demais órgãos sem particularidades. Foi coletado sangue em vacutainers e fragmento de fígado, para alcoolemia e psicotrópicos, que foram devidamente embalados, etiquetados e encaminhados, ao Laboratório do DML em Porto Alegre, cujos resultados serão oportunamente anexos ao presente. Acompanham cinco fotografias e um Mapa de Regiões Anatômicas. **DISCUSSÃO:** As múltiplas fraturas, ruptura de saco pericárdico e de parede cardíaca em Politrauma, ocasionou profusa hemorragia que foi a causa do êxito letal. Nestas condições respondemos ao Primeiro Quesito: Sim; ao Segundo Quesito: Hemorragia interna e externa por Politrauma com ruptura cardíaca; ao Terceiro Quesito: Instrumento Contundente; ao Quarto Quesito: Não. E, como nada mais houvesse para constar, encerro o presente.

Digitalizada com CamScanner

INSTITUTO-GERAL DE PERÍCIAS
DEPARTAMENTO DE PERÍCIAS DO INTERIOR

LAUDO PERICIAL Nº 32153/2019

GOVERNO DO ESTADO
RIO GRANDE DO SUL

Nome do Periciado: ELIDIANE SEZIEVSKI
N.º do Protocolo: LIMA DA SILVA

Mapa Anatômico
Corpo Inteiro
(Plano Anterior)

Legenda:
1 Facial
2 Cabeça: Palpebral Superior / Palpebral Inferior
3 Nasal
4 Malares
5 Maxilares
6 Bucomalares
7 Labial: Superior / Inferior
8 Mentoniana
9 Supralabiana
10 Laríneas
11 Infralabiana
12 Supraclavicular
13 Esternocleidomastoidea
14 Cervical Lateral
15 Supraclavicular
16 Clavicular
17 Infraclavicular
18 Peitoral
19 Mamarias
20 Axilares
21 Esternal
22 Epigástrica
23 Hipocondríaca
24 Mesogástrica
25 Dos Flancos
26 Umbilical
27 Hipogástrica
28 Das Fossas Ilíacas
29 Púbica
30 Inguinal
31 Genital: Viril – Mulher
32 Coxal
33 Deltoidiana
34 Braço – Terço Proximal
35 Braço – Terço Medial
36 Braço – Terço Distal
37 Do Cotovelo
38 Antebraço – Terço Proximal
39 Antebraço – Terço Medial
40 Antebraço – Terço Distal
41 Do Punho
42 Palmar
43 Trocanteriana
44 Coxa – Terço Proximal
45 Coxa – Terço Medial
46 Coxa – Terço Distal
47 Do Joelho
48 Rotuliana
49 Perna – Terço Proximal
50 Perna – Terço Medial
51 Perna – Terço Distal
52 Maleolar Externa
53 Maleolar Interna
54 Dorsal do Pé
55 Da Face Interna do Pé
56 Dorsal dos Pododátilos
57 Artelho dos Pododátilos

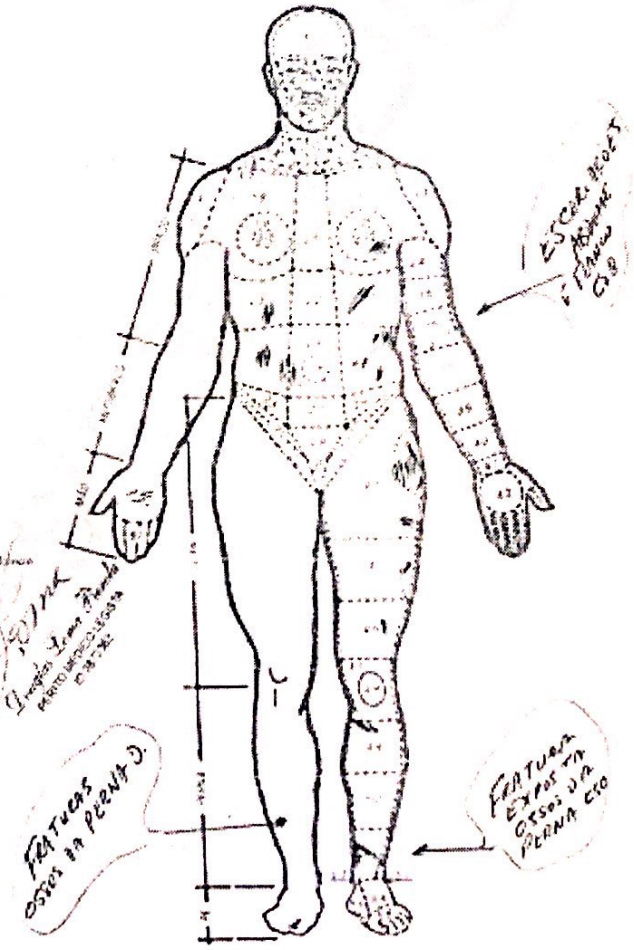

Visto do Legista: _____

Digitalizada com CamScanner

Processo 5000223-64.2022.8.21.0088/RS, Evento 1, PARECER22, Página 1

MGonçalves engenharia

PARECER TÉCNICO

Cliente: Rivelino Adão Ubirajara Naconechny

Carazinho, maio de 2019

Digitalizada com CamScanner

Processo 5000223-64.2022.8.21.0088/RS, Evento 1, PARECER22, Página 2

Topografia
CNPJ: 11.267.334/0001-42 - CREA: RS/173.764
E-mail: engenharia@mgoncalves.eng.br - www.mgoncalves.eng.br
Rua Silva Jardim, 336 - Carazinho/RS - Fone: 54 3331-1647
MGonçalves engenharia

Da apresentação

MIGUEL ANGELO GONÇALVES, engenheiro civil graduado pela Universidade de Passo Fundo – UPF, registrado no Conselho Regional de Engenharia e Agronomia – CREA, sob nº 152.172, perito em acidentes de trânsito, apresenta esse PARECER TÉCNICO a pedido de Rivelino Adão Ubirajara Naconechny.

Finalidade

Investigação de acidente de trânsito.

Objetivo

Determinar a dinâmica do acidente, suas causas e a inevitabilidade do embate.

Do histórico do acidente

Trata-se de uma colisão frontal, envolvendo os veículos Ford Ka, de placas IYO-0650, de coloração prata, conduzido por Daniel Fernandes da Silva e o veículo Fiat Linea, placas IUS-7956, de coloração preta, conduzido por Rivelino Adão Ubirajara Naconechny. O sinistro ocorreu no dia 25 de fevereiro de 2019, às 11h15min, pleno dia, com condições climáticas desfavoráveis, chuva forte, no quilômetro 77+200 da BRS 468, entre os municípios de Sede Nova e Três Passos. Do sinistro restaram danos de grande monta em ambos os veículos; o condutor do veículo Ford Ka e sua passageira, Elidiane Sezivievski Lima da Silva vieram a óbito no local. O condutor do veículo Fiat Linea sofreu lesões corporais, assim como seu passageiro, Aureo Tolotti.

Das disponibilizadas para análise

Foram entregues para análise as seguintes peças:

- Boletim de Acidente de Trânsito (BAT) nº 19010232B01 emitido pela Polícia Rodoviária Federal;
- Vistoria ao local do acidente em 03 de abril de 2019;
- Imagens e vídeos fornecidos pelo interessado;
- Inquérito policial;
- Laudo de Necropsia.

Digitalizada com CamScanner

Processo 5000223-64.2022.8.21.0088/RS, Evento 1, PARECER22, Página 3

Projetos - Consultoria - Perícias - Topografia
CNPJ: 11.267.334/0001-42 - CREA: RS/173.764
E-mail: engenharia@mgoncalves.eng.br - www.mgoncalves.eng.br
Rua Silva Jardim, 336 - Carazinho/RS - Fone: 54 3331-1647
MGonçalves engenharia

Veículo Ford Ka, placas IYO-0650, de coloração prata

O veículo tem sede do impacto no setor anterior, orientados do lado esquerdo para o direito e do setor anterior para o posterior, compatíveis com as características do embate, conforme se verifica nas figuras 02 e 03 adiante.

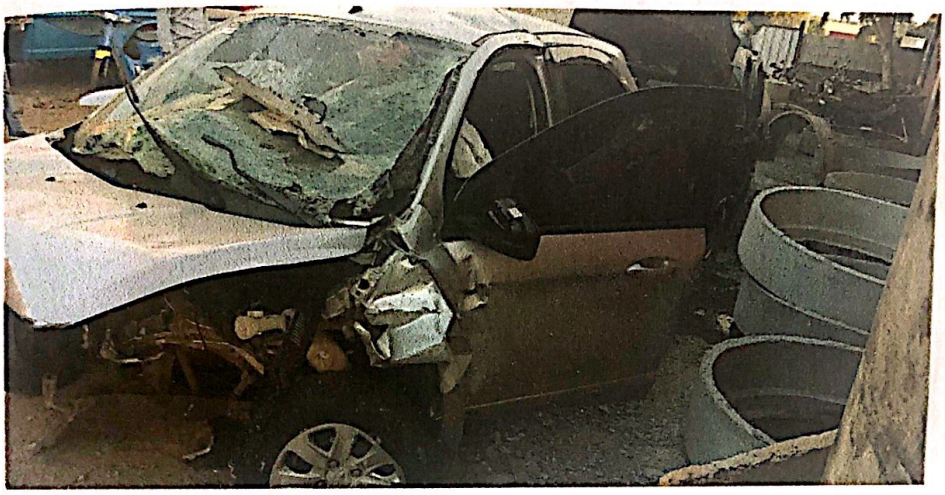

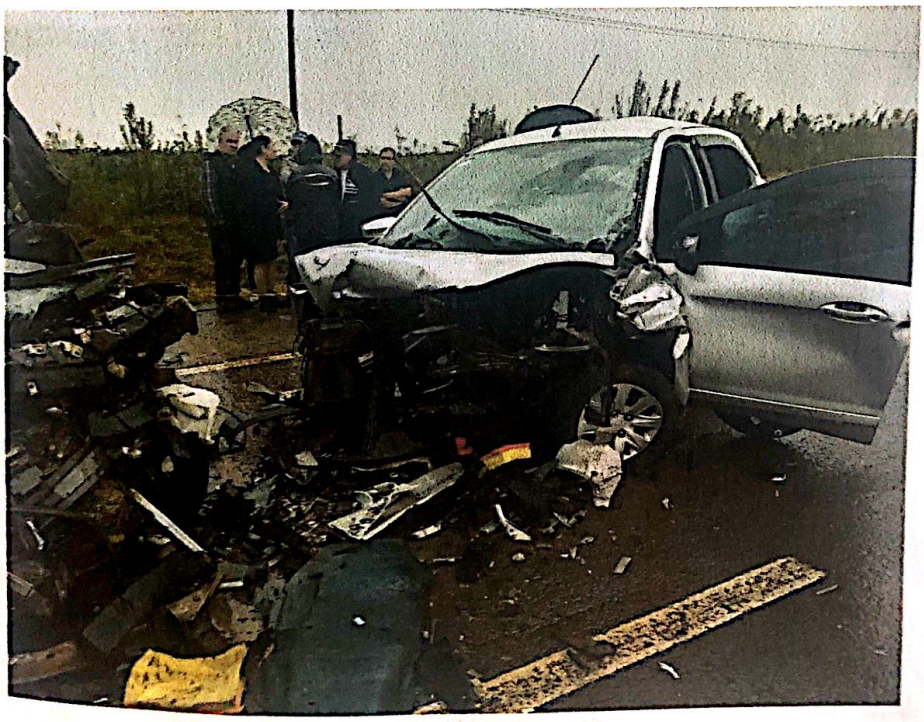

Figuras 02 e 03 – danos no veículo Ford Ka

Digitalizada com CamScanner

Processo 5000223-64.2022.8.21.0088/RS, Evento 1, PARECER22, Página 4

220

Figuras 07 e 08 – cintos de segurança do veículo Ford Ka afivelados

Os pneumáticos dos veículos encontravam-se em bom estado de conservação e adequados ao uso, conforme se verifica nas figuras 9 a 11, adiante.

Digitalizada com CamScanner

Processo 5000223-64.2022.8.21.0088/RS, Evento 1, PARECER22, Página 5

Figura 09 a 11, estado de conservação dos pneumáticos do veículo Ford Ka

Veículo Fiat Linea, placas IUS-7956, de coloração preta

O veiculo tem sede do impacto no setor anterior, orientados do setor esquerdo para o direito, e do setor anterior para o posterior, compatíveis com as características do embate, conforme se verificam nas figuras 12 a 14, adiante. A oirentação dos danos é representada na figura 15.

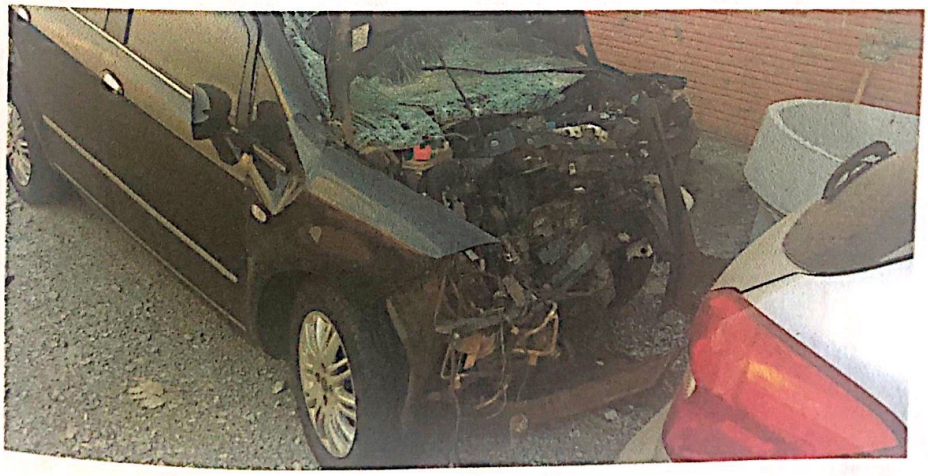

Digitalizada com CamScanner

Processo 5000223-64.2022.8.21.0088/RS, Evento 1, PARECER22, Página 6

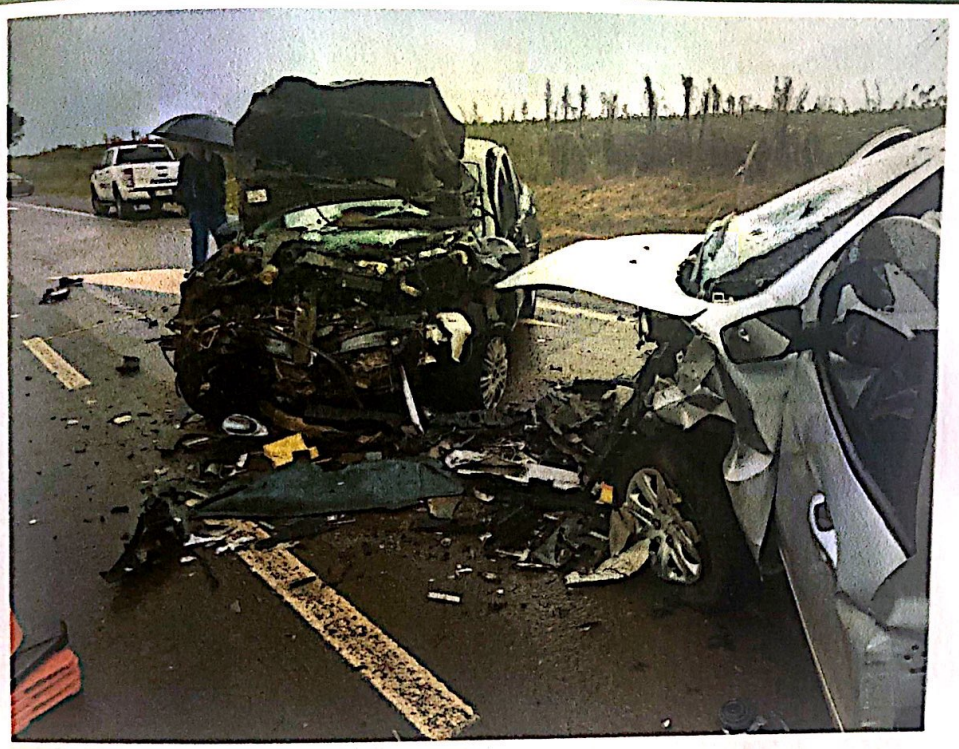

Figuras 12 a 14– danos no veículo Fiat Linea

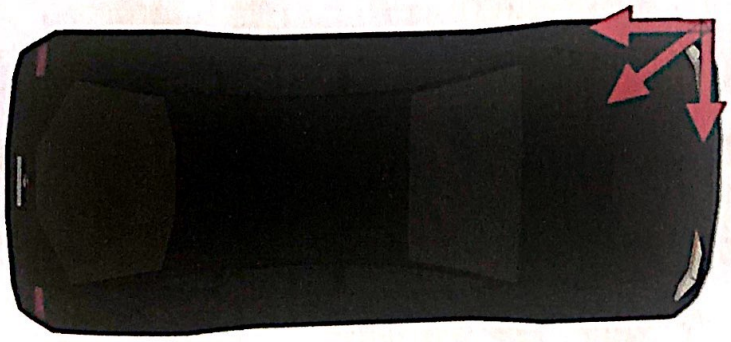

Figura 15 – orientação dos danos no veículo Fiat Linea

Os pneumáticos, na ocasião da vistoria, e conforme relatado pela autoridade policial na data do sinistro, apresentavam elevado desgaste das bandas de rodagem, atingindo a marca de segurança TWI, conforme se verificam nas figuras 16 a 19, adiante.

Digitalizada com CamScanner

Projetos - Consultoria - Perícias - Topografia
CNPJ: 11.267.334/0001-42 - CREA: RS/173.764
E-mail: engenharia@mgoncalves.eng.br - www.mgoncalves.eng.br
Rua Silva Jardim, 336 - Carazinho/RS - Fone: 54 3331-1647
MGonçalves engenharia

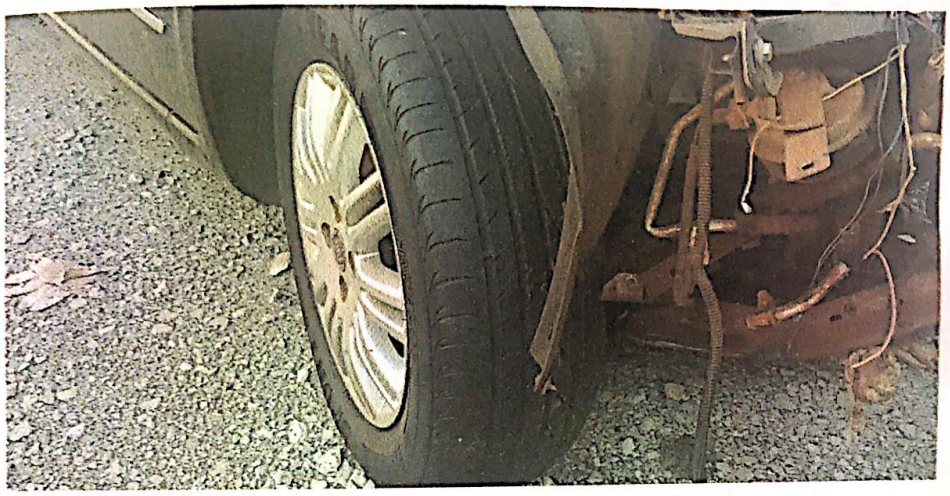

Digitalizada com CamScanner

Processo 5000223-64.2022.8.21.0088/RS, Evento 1, OUT23, Página 1

130

ESTADO DO RIO GRANDE DO SUL
POLÍCIA CIVIL
DELEGACIA DE POLÍCIA DE CAMPO NOVO

INQUÉRITO POLICIAL Nº 60/2019/152416/A

TERMO DE DECLARAÇÕES

Nome: Marion Volino
RG: 1045309232
Nascimento: 11/10/1970
Naturalidade: Tenente Portela/RS
Filiação: Orion Rocha Volino e Marta Aloísia Volino
Estado Civil: União Estável
Profissão: Delegado de Polícia
Instrução: Superior
Endereço residencial: Rua Miraguai, 660, Três Passos/RS
Fone: 55-9- 9687 2529.

Aos vinte oito dias do mês de março do ano de dois mil e dezenove (2019), nesta cidade de Campo Novo/RS, neste órgão, presente o Delegado de Polícia Vilmar Alaídes Schaefer, comigo, Mairos Antonio Pozzobon, Escrivão de Polícia, aí se encontra presente o declarante acima qualificado, compromissado na forma da lei, quanto ao fato narrado na **Comunicação de Ocorrência nº 128/2019/152416**, passou a declarar o que segue: disse ser o superior imediato dos Policiais Rivelino Adão Naconechy e Aureo Tolotti. Que o depoente, o policial civil Piero e os policiais Aureo e Rivelino estavam realizando diligencias visando apurar informação recebida, referente ao delito de tráfico de drogas. Informa que naquele dia, os policiais Aureo e Rivelino estavam realizando diligencias na localidade de Alto Uruguai, Tiradentes do Sul, pois, segundo informações, uma carga de maconha seria transportada para Uruguaiana (informação recebida quinta-feira, dia 21). Naquela manhã, os policiais Rivelino e Aureo saíram, antes das 8 horas, para irem até o interior de Tiradentes do Sul – região da fronteira com a Argentina, para verificaram se os veículos dos traficantes ainda estavam naquela região. Quando estavam em Tiradentes,

AV. CORONEL SABINO ROQUE, 285, CENTRO, CAMPO NOVO – RS, CEP 98570-000
Fone: (55) 3528-1115 e (55) 3528-1123
E-mail: camponovol-dp@pc.rs.gov.br

Digitalizada com CamScanner

receberam informações que o veículo que estava com a carga de maconha e o seu batedor já haviam saído. Os policiais realizaram contado com essa autoridade policial, que estava com o Policial Piero, em Três Passos. Que o depoente se deslocou até um ponto da BR 468, para acompanhar as passagens dos veículos. Logo o policial Aureo entrou em contado dizendo que o veículo teria saído a aproximadamente 50 minutos de Tiradentes do Sul e que eles estavam saindo daquela cidade, sentido Três Passos. Passados 20 minutos, os Policiais Aureo e Rivelino passaram pelo veículo onde estavam o depoente e o Policial Piero. O depoente informa que falaram via telefone com Aureo (que era o carona), dizendo que os dois veículos não haviam passado pelo local e que, portanto, os suspeitos estavam a mais de uma hora na frente (possivelmente chegando em Santa Rosa ou Ijuí) dependendo do trajeto escolhido pelos traficantes. Que foi determinado que os policiais Aureo e Rivelino deslocassem, em diligência normal de acompanhamento, no sentido Santa Rosa, pois os traficantes poderiam ingressar em um posto de combustível, ou parar na estrada e seriam avistados pelos policiais civis, enquanto que o depoente iria contatar a Brigada Militar e a PRF. Informa o depoente que essa conversa por telefone com Aureo ocorreu aproximadamente às 10h30min do dia do fato. Que passado uma hora, o depoente recebeu a ligação de Jair Lemes, informando de dois policiais, em um veículo preto, haviam se acidentados, que um já estava sendo levado para o hospital e o outro estavam no local e que não haviam chegados nem bombeiros e nem outra serviço de socorro, e ele estava preocupado com o estado de saúde do policial, pois o acidente teria sido grave e que inclusive havia outro veículo envolvido, em que os ocupantes desse veículo teriam morrido. Que o depoente entrou em contado com a Brigada Militar para comunicar os bombeiros e se deslocou até o local do acidente. O depoente também entrou em contado com o Policial Mairos, da Delegacia de Campo Novo, para informar do acidente ocorrido e com o Delegado Vilmar. Informa o depoente que ao chegar no local (trevo de acesso a Sede Nova) o Policial Rivelino já havia sido socorrido e estavam no local os Bombeiros e a Policia Civil. Informa o depoente que os policiais civis trabalharam com o depoente na sexta à noite e madrugada de sábado (entre 21 horas de sexta até aproximadamente 5 horas

Digitalizada com CamScanner

Processo 5000223-64.2022.8.21.0088/RS, Evento 1, OUT23, Página 3

ESTADO DO RIO GRANDE DO SUL
POLÍCIA CIVIL
DELEGACIA DE POLÍCIA DE CAMPO NOVO

de sábado), onde trabalharam com o veículo Astra e na noite de domingo até segunda (entre 20h até aproximadamente 1 hora da manhã). Como na sexta havia furado o pneu do veículo Astra e por ser o veículo Linea mais novo, os policiais solicitaram se poderiam, já no domingo, pegar o veículo Linea, o que foi autorizado pelo depoente. Conforme o depoente, o veículo Linea é um dos veículos utilizados pela Delegacia Regional para viagens, pois é um dos mais novos e seguros da região. O depoente informa que pelo que tomou conhecimento o motorista do veículo Linea era o Policial Rivelino, mas que já andou de veículo tanto com os policiais Aureo, quanto com o policial Rivelino e que ambos são motoristas cuidadosos. Refere também que ao tempo em que o Rivelino trabalhava na Volante da Polícia Civil da região ele sempre foi um dos policiais mais preocupados com os itens de segurança das viaturas, e sempre soube que ele era um motorista que observava as regras de trânsito – inclusive em viagens feitas com ele na condição em que ele era motorista. Por isso, acredita que não houve negligência e nem imprudência na condução do veículo Línea pelo policial Rivelino, e que o acidente foi uma fatalidade alheia à vontade ou previsibilidade de Rivelino. Disse que sempre foi orientação do depoente, e isso sempre foi preocupação da equipe de policiais, em observar as condições gerais das viaturas e seus itens de segurança, e a transitar com viaturas dentro das regras de trânsito e considerando as condições de pista de rolamento, evitando assim, acidentes. **Nada mais disse e nem lhe foi perguntado, encerra-se o presente termo que, lido e achado conforme, vai por todos assinado.**

Autoridade Policial:_____

Depoente:_____

Escrivão de Polícia:_____

AV. CORONEL SABINO ROQUE, 285, CENTRO, CAMPO NOVO – RS, CEP 98570-000
Fone: (55) 3528-1115 e (55) 3528-1123
E-mail: camponovol-dp@pc.rs.gov.br

Digitalizada com CamScanner

Processo 5000223-64.2022.8.21.0088/RS, Evento 1, OUT24, Página 1

ESTADO DO RIO GRANDE DO SUL

POLÍCIA CIVIL

CAMPO NOVO

INQUÉRITO POLICIAL No 60/2019/152416/A

TERMO DE DECLARAÇÕES

Nome: **LUCIMAR CRISTIANO DA SILVA REBELO Testemunha**
RG: **1073101287** CPF: **2027257071**
Nascimento: **23/11/1989** Idade: **29**
Naturalidade: **TRES PASSOS RS**
Filiação: **JOSÉ DA SILVA REBELO e LUCILDA DA SILVA REBELO**
Estado Civil: **Casado** Instrução: **Ensino médio**
Profissão: **Policial Militar**
Endereço residencial: **<Não informado>**
Telefone: **(55)35221660** Celular: **<Não informado>**
Endereço profissional: **AVENIDA DUQUE DE CAXIAS, 460, TRES PASSOS RS, RS**
E-mail: **<Não informado>**

Aos 03 dia(s) do mês de Abril de 2019, nesta cidade de CAMPO NOVO RS, Rio Grande do Sul, NESTE ÓRGÃO, sob a presidência de VILMAR ALAIDES SCHAEFER, Delegado(a) de Polícia, comigo MAIROS ANTONIO POZZOBON, Escrivão(ã) de Polícia, aí compareceu a testemunha acima nominada, a qual, após prestar o compromisso de dizer a verdade do que souber e lhe for perguntado, sob palavra de honra, passou a declarar: Aos costumes disse não ter qualquer parentesco ou relação com o(a) investigado(a), indiciado(a) ou a vítima. Com relação aos fatos: Compareceu através de convite. Presta depoimento na Delegacia de Polícia Regional de Três Passos. Declara que é policial militar e está lotado na Segunda Seção de Inteligência da Brigada Militar em Três Passos. Declara que no final de semana antes do acidente relatado na ocorrência policial o depoente estava de serviço no domingo e a guarnição em que estava foi dar apoio para a Equipe da Polícia Civil de Três Passos, a pedido do Delegado Marion, em investigação de tráfico na fronteira com a Argentina. Que por volta de 19h do dia 24/02/2019 a guarnição do depoente ficou na BR, em Padre Gonzales, e a equipe da policial civil composta pelo Rivelino e o Aureo, foram mais próximo da fronteiro na município de Tiradentes do Sul. Que naquele dia trabalharam até passado da meia noite. Que a equipe da policia civil tinha um alvo específico e a abordagem era para ser de um veículo onix e um fiat/Uno mille branco. Que durante o tempo em que a guarnição que o depoente estava prestou o apoio não foram abordados nenhum dos veículos acima citados. Pouco depois da meia noite a guarnição que o depoente estava encerrou o trabalho no local (em Padre Gonzales) pois enceraram o turno de trabalho a uma hora do dia 25/02/2019. Nesse dia o depoente ficou sabendo que a viatura da polícia civil de Três Passos tinha sofrido um acidente lá no trevo de acesso a Sede Nova e que era o Rivelino e o Aureo que estavam na viatura. . Nada mais disse nem lhe foi perguntado, e, após lido e achado conforme, vai assinado por todos.

Autoridade Policial **Depoente** **Escrivão**

AV CEL SABINO ROQUE, 285, CAMPO NOVO RS/RS - CEP 98570-000 - Fone: (55) 35281115

Digitalizada com CamScanner

Processo 5000223-64.2022.8.21.0088/RS, Evento 1, OUT25, Página 1

ESTADO DO RIO GRANDE DO SUL
POLÍCIA CIVIL
DELEGACIA DE POLÍCIA DE CAMPO NOVO

BOLETIM DE OCORRÊNCIA nº 128/2019/152416
INQUÉRITO POLICIAL nº 60/2019/152416

TERMO DE DECLARAÇÕES

Nome: **Áureo Tolotti** - **TESTEMUNHA**
Filiação: Antônio Tolotti e Therezinha Assunta Tolotti
Naturalidade: Sarandi - RS
RG: 1065974147
Data de nascimento: 22/07/1979
Profissão: policial civil (Inspetor de Polícia)
Escolaridade: ensino superior
Endereço: Rua Miraguaí, 660, Centro, Três Passos/RS
Fone: (55) 3522-1211/1747

Aos dois dias do mês de maio do ano de dois mil e dezenove, nesta cidade de Campo Novo, Rio Grande do Sul, neste órgão, no cartório, sob a presidência de Vilmar Alaídes Schaefer, Delegado de Polícia, presente Mairos Antônio Pozzobon, Escrivão de Polícia, compareceu a testemunha acima nominada a fim de prestar esclarecimentos, já qualificada como na ocorrência policial supra, e nos termos dos artigos 202 e 203 do Código de Processo Penal, sob o compromisso de dizer a verdade e advertido sobre o crime de falso testemunho, descrito no artigo 342 do Código Penal, passou a declarar: aos costumes disse não ter qualquer parentesco ou relação com as vítimas, nem com o interrogado, o qual é seu colega de serviço. Com relação aos fatos relatados na **ocorrência policial nº 128/2019/152416**, passou a declarar: o declarante refere que na data de 25/02/2019 estava em diligências com o colega Rivelino Naconechny, onde trafegavam pela rodovia BR 468 com a viatura discreta Fiat/Línea. Na altura do trevo da cidade de Sede Nova/RS, envolveram-se em um acidente de trânsito. O declarante diz que na data de 21/02/2019, receberam a informação de que traficantes viriam da cidade de Uruguaiana/RS para a cidade de Tiradentes do Sul/RS buscar uma carga de entorpecentes, provavelmente de maconha. Que juntamente com o colega Rivelino e o delegado Marion realizaram diligências na tentativa de identificar tais traficantes. O declarante refere que no dia 24/02/2019 (domingo) novamente efetuaram diligências para identificar os traficantes, ocasião em que utilizaram a mesma viatura

Av. Cel. Sabino Roque, 285, Centro, Campo Novo – RS, CEP 98570-000
Fone/fax: (55) 3528-1115
E-mail: camponovo-dp@pc.rs.gov.br

Digitalizada com CamScanner

Processo 5000223-64.2022.8.21.0088/RS, Evento 1, OUT25, Página 2

discreta Fiat/Línea. Que usaram tal viatura, pois ela não é conhecida dos criminosos da região. Já na segunda-feira, pela parte da manhã, o declarante e seu colega Rivelino retornaram até a cidade de Tiradentes do Sul para localizar e identificar esses traficantes. Que foram com o veículo Línea até a localidade de Porto Soberbo e retornaram sentido Três Passos/RS. Quando estavam no caminho receberam a informação de que os traficantes haviam saído há cerca de uma hora e estavam em dois veículos, sendo um GM/Ônix cinza e um Fiat/Uno de cor branca, o qual seria o batedor da carga. Diante da informação, o declarante efetuou contato telefônico com o Delegado Marion e informou que os traficantes já haviam saído de Tiradentes do Sul/RS e estariam retornando para a cidade de Uruguaiana/RS. O delegado Marion orientou que o declarante e Rivelino seguissem pelo trajeto dos traficantes e observassem postos de combustíveis, lanchonetes à beira da via e entradas de estradas de terra, para ver se eles não tinham parado, uma vez que o trajeto de retorno dos traficantes já era conhecido. Orientou ainda que o declarante efetuasse contato com outros órgãos de segurança avisando sobre a passagem de tais veículos para uma possível abordagem. Diante da orientação da autoridade policial, o declarante efetuou contato com a PRF e a Brigada Militar informando-lhes acerca desses veículos, possível itinerário e que já haviam saído da região de Três Passos há cerca de uma hora. O declarante e Rivelino seguiram pela BR 468 verificando postos de combustíveis, lanchonetes e entradas de estradas de chão, no intuito de verificar se os traficantes não haviam parado pelo caminho por algum motivo. Que era Rivelino quem conduzia a viatura Línea e o declarante vinha no banco do carona fazendo contato telefônico e observando em entradas de lavoura se os veículos não estavam parados. Que chovia bastante enquanto efetuavam o deslocamento pela BR. Que na altura do trevo de Sede Nova/RS, estava olhando o celular, quando percebeu que a viatura balançou e invadiu parte da pista contrária colidindo com outro veículo que vinha na direção contrária, porém não saberia dizer qual era o destino final (o rumo que tomaria) desse outro veículo, pois o acidente foi muito rápido e repentino. Que o acidente ocorreu de forma totalmente imprevisível, eis que a viatura transitava normalmente e com nítida segurança desde a ida e a volta à localidade de Porto Soberbo até então ocorrer o acidente naquele local. Que após a colisão o declarante conseguiu sair da viatura pela porta traseira do lado do motorista. Que após sair do carro sentia muita dor na região do abdômen, não conseguindo ficar em pé, deitando-se no barranco do acostamento da BR. O declarante lembra que logo após o acidente parou um caminhoneiro pedindo se já haviam informado do ocorrido, sendo que o declarante disse que não. Logo pararam mais pessoas e também uma ambulância da cidade de Derrubadas/RS. Que o declarante foi socorrido pela ambulância de Derrubadas e encaminhado ao Hospital da cidade de Três Passos/RS. Antes de ser colocado na ambulância o declarante lembra de ter visto o colega Rivelino com um sangramento na cabeça. O declarante refere que teve que ficar internado por 10 dias no hospital, tendo que passar por procedimento cirúrgico, em que foi retirando parte do intestino do declarante e suturado o músculo do abdômen. Que só quando já estava no hospital foi informado por outros colegas que Rivelino havia sofrido fraturas nas costelas e perfurado os pulmões. Também tomou conhecimento que no outro veículo estava um casal que

Digitalizada com CamScanner

Processo 5000223-64.2022.8.21.0088/RS, Evento 1, OUT25, Página 3

veio a falecer no acidente. Passou a Autoridade Policial a perguntar. **Perguntado:** em que velocidade estavam no momento do acidente? Que o declarante não sabe dizer, pois em nenhum momento, durante o trajeto, olhou para o velocímetro do veículo, entretanto afirma que estavam a uma velocidade permitida pela via, uma vez que chovia muito no momento do acidente, não sendo possível empregar velocidade maior e também pelo fato de não terem motivos de estarem em velocidade superior à da pista, pois tinham que ficar cuidando se os traficantes não haviam parado em algum posto de combustível ou em alguma estrada vicinal. **Perguntado:** qual o motivo do acidente? Que o declarante percebeu o momento em que a viatura aquaplanou e invadiu parte da pista contrária. Que após aquaplanarem não se tinha muito o que fazer, porém acredita que o colega, com a habilidade técnica que lhe é peculiar, retomaria o controle da viatura caso não tivessem colidido com outro veículo. **Perguntado:** se haviam outros veículos à frente ou atrás da viatura? Afirma que não viu outros veículos na frente ou atrás dos carros envolvidos no acidente, pois se tivessem outros carros também poderiam ter se envolvido no acidente. Aliás, não houve nenhuma ultrapassagem durante todo o percurso. **Perguntado:** Quais as condições da viatura Línea? As condições da viatura Línea eram boas, sendo o Línea uma das melhores viaturas que a região possui, utilizado na maioria das vezes para viagens, inclusive no dia do acidente teríamos que devolver a viatura, pois viajariam com ela a Porto Alegre no dia seguinte. **Perguntado:** se o Rivelino e ou o declarante foi submetido a algum teste (bafômetro ou exame de sangue)? Que no hospital foi coletado sangue do declarante para o teste de alcoolemia e também ficou sabendo que Rivelino coletou sangue para o mesmo teste. **Perguntado:** como Rivelino se porta ao dirigir? Que Rivelino é um bom motorista, cuidadoso, sendo que o declarante já viajou e efetuou diligências com ele ao volante e nunca percebeu nenhuma atitude que o desabonasse como motorista. Acrescenta que muitas vezes é o declarante quem conduz a viatura, permitindo apenas que pessoas da sua confiança conduzam a viatura, sendo Rivelino uma dessas pessoas. Aliás, quando o referido colega integrava a equipe da Volante, ele era o policial mais cauteloso com as viaturas. **Perguntado:** naquelas condições era possível prever o acidente e/ou evitá-lo? Em razão da particularidade do fato, afirma que não, embora objetivamente todos os cuidados no trânsito tivessem sido tomados. Após o acidente, conversando com outras pessoas, ficou sabendo que no local do acidente já ocorreram várias outras aquaplanagens devido ao acúmulo demasiado da água da chuva despejada na rodovia pelo trevo de Sede Nova. Que qualquer outro motorista, naquelas exatas condições, inevitavelmente, estaria sujeito às mesmas consequências desse fatídico sinistro. Acredita que vários fatores contribuíram para esse acidente, dentre os quais cita: muita água da chuva, em excesso, sobre a mão de direção da rodovia por onde transitavam; imperfeições na pista. **Perguntado:** se os policiais estavam usando o cinto de segurança? Afirma que sim, ambos estavam usando, caso contrário, tinham sofrido consequências maiores. **Perguntado:** e a extensão da gravidade desse acidente? Afirma sinceramente que, em razão de todas as circunstâncias acerca dos fatos, não foi um acidente típico e característico para óbitos, pois não houve arranchamento de rodas e/ou de motores, não houve amassamento total das partes

Av. Cel. Sabino Roque, 285, Centro, Campo Novo – RS, CEP 98570-000
Fone/fax: (55) 3528-1115
E-mail: camponovo-dp@pc.rs.gov.br

Digitalizada com CamScanner

Processo 5000223-64.2022.8.21.0088/RS, Evento 1, OUT25, Página 4

ESTADO DO RIO GRANDE DO SUL
POLÍCIA CIVIL
DELEGACIA DE POLÍCIA DE CAMPO NOVO

internas dos veículos que pudesse prender quaisquer dos ocupantes às ferragens, os veículos não rodopiaram na pista, etc. Definitivamente não foi um acidente típico de vítimas fatais em acidentes de trânsito, porém ele acabou tomando essa proporção devido ao falecimento de duas pessoas. Inclusive o declarante sofreu rompimento do músculo da barriga em razão da pressão que o cinto de segurança fez contra a pistola que estava na sua cintura, sendo que o colega Rivelino fraturou costelas e perfurou pulmão porque o cinto de segurança dele arrebentou. Caso não estivesse portando a pistola na cintura e o cinto do colega não tivesse arrebentado, acredita que poderiam ter sofrido lesões bem menores, talvez até poderiam ter sofrido apenas escoriações. **Perguntado:** e quanto aos traficantes? Que o declarante ficou sabendo no hospital que eles haviam sido presos na cidade de São Borja/RS naquele mesmo dia, onde apreenderam os veículos GM/Ônix e o Fiat/Uno e prenderam em flagrante seus motoristas. O veículo Ônix, roubado/clonado, estava carregado com 48 quilos de maconha. E como nada mais disse nem lhe foi perguntado, mandou a autoridade encerrar o presente que após lido e achado conforme vai devidamente assinado por todos.

Assinaturas:

Autoridade Policial: _____

Escrivão de Polícia: _____

Testemunha: Junco Idoto. _____

Digitalizada com CamScanner

Processo 5000223-64.2022.8.21.0088/RS, Evento 1, OUT26, Página 1

ESTADO DO RIO GRANDE DO SUL
POLÍCIA CIVIL
DELEGACIA DE POLÍCIA DE CAMPO NOVO

BOLETIM DE OCORRÊNCIA Nº 128/2019/152416
INQUÉRITO POLICIAL Nº 60/2019/152416

TERMO DE INTERROGATÓRIO

Nome: Rivelino Adão Ubirajara Naconechny - Investigado
RG: 9088746541
CPF: 012.161.950-80
Nascimento: 21 / 01 / 1988
Idade: 31 anos
Naturalidade: Santa Rosa/RS
Sexo: masculino
Nacionalidade: brasileira
Cor: branca
Filiação: Jorge Elias Naconechny e Marlene Jurenik Naconechny
Estado Civil: casado
Instrução: ensino superior
Profissão: policial civil (Inspetor de Polícia)
Endereço profissional: Rua Miraguaí, 660, Centro, Três Passos/RS
Telefone: (55)9 9688-1703 / (55) 3522-1211/1747/2581/3850
E-mail: rivelino-naconechny@pc.rs.gov.br

----------**Informações Complementares**----------

Alcunha: "Naco"
Já foi preso: não
Já foi processado: não
Está empregado: sim
Trabalha por conta própria: não
Situação econômica: regular
Estava alcoolizado ou sob ação de entorpecente: não
Vício(s): não possui
Quais:
Até que idade morou na companhia dos pais: 18 anos
Com que idade começou a trabalhar: 10 anos (na agricultura)
Tem filhos, onde vivem, freqüentam a escola, é arrimo de parente: possui uma filha de 01 ano que reside com o interrogado e a esposa. É único arrimo de família.
Estado de ânimo antes e depois do fato: calmo, tranquilo durante o interrogatório.

Aos dez dias do mês de maio do ano de dois mil e dezenove, nesta cidade de Campo Novo, Rio Grande do Sul, sob a presidência de Vilmar Alaídes Schaefer, Delegado de Polícia, presente Mairos Pozzobon, Escrivão de Polícia, compareceu o investigado RIVELINO ADÃO UBIRAJARA NACONECHNY, ficando cientificado dos fatos que lhe são imputados e de seus direitos constitucionais, entre os quais o de permanecer calado(a) e de ser assistido(a) por advogado. Interrogado de acordo com os arts. 187, §2º, 188, 189 e 190 do C.P.P. Dispensou a presença de advogado para o ato. Em relação ao fato relatado na **Comunicação de Ocorrência nº 128/2019/152416,** passou a declarar: relata que desde o final de semana anterior ao dia 25/02/2019 estava, juntamente com o colega Áureo e o Delegado Marion,

Av. Cel. Sabino Roque, 285, Centro, Campo Novo – RS, CEP 98570-000
Fone/fax: (55) 3528-1115
E-mail: camponovo-dp@pc.rs.gov.br

Digitalizada com CamScanner

Processo 5000223-64.2022.8.21.0088/RS, Evento 1, OUT26, Página 2

monitorando, acampanando determinados traficantes da costa do rio Uruguai no município de Tiradentes do Sul/RS que faz divisa com a Argentina. Informações apontavam que uma carga de entorpecentes, de maconha, estava para ser transportada para a cidade de Uruguaiana/RS. Portanto, a equipe ficou do dia 21/02/2019 a 25/02/2019 em constantes diligências, sendo que já haviam levantando as placas dos veículos que iriam fazer esse transporte: um Fiat/Uno, cor branca, placas ILB-3789, e um GM/Ônix, cor cinza, placas QOJ-6603, roubado/clonado. Durante aquele final de semana, a equipe de investigações contou com o apoio da PM2 do 7º BPM de Três Passos que ajudou, em parte, nessas diligências. Que, debaixo de forte chuva, na manhã do dia 25/02/2019, a equipe de investigações (Rivelino Naconechny e Áureo Tolotti) pegou a viatura Fiat/Línea, placas IUS-7956, e novamente diligenciou na localidade de Alto Uruguai e Porto Soberbo, fronteira com a Argentina. Enquanto estavam realizando diligências, receberam informações que os veículos que transportariam a droga (Fiat/Uno e GM/Ônix) tinham saído com o entorpecente e já estavam a caminho da cidade de Uruguaiana/RS. Prontamente o colega Áureo passou a comunicar a Polícia Rodoviária Federal (PRF) e a Brigada Militar a fim de interceptar tais veículos. Imediatamente o delegado Marion Volino, superior hierárquico e titular da DP de Três Passos, também foi comunicado acerca desses fatos, o qual estava por dentro de toda a ação policial desde o seu início. Desse modo, por ordem da autoridade policial, optou-se por seguir pela possível rota de fuga desses traficantes, sendo que concomitantemente o colega Áureo avisava as demais corporações policiais. Nesse momento, chovia muito, não havia como empreender velocidade maior em razão das condições da pista e da visibilidade, mesmo porque isso era desnecessário. Que a equipe, durante o deslocamento, vinha monitorando as entradas vicinais e estabelecimentos comerciais às margens da rodovia, pois esses traficantes poderiam eventualmente parar durante o trajeto. Que no trevo de acesso ao município de Sede Nova/RS, transitando pela rodovia BR 468, sentido Três Passos/Campo Novo, o interrogado, condutor da viatura Fiat/Línea, veio a envolver-se em um acidente de trânsito com outro automóvel que vinha no sentido oposto, o qual não lembra que destino tomaria, sequer conseguiu enxergá-lo. **P.R.:** que não se lembra dos detalhes do acidente, pois bateu a cabeça, desmaiou e ficou desorientado. Lembra que chovia muito, estava nublado e transitava com bastante segurança momentos antes do acidente. **P.R.:** lembra que transitava prudentemente dentro de uma velocidade compatível com as condições da pista, mesmo porque já tinha dirigido, ido e voltado, debaixo de forte chuva, até a localidade de Porto Soberbo, Tiradentes do Sul/RS, sem nenhuma intercorrência, ou seja, já tinha realizado cerca de 80 km sobre a rodovia sem nenhuma anormalidade. **P.R.:** que já havia passado outras vezes pelo local onde ocorreu o acidente, mas nunca passou por lá sob condições adversas, sob forte chuva, sequer tinha conhecimento acerca da atipicidade daquele trecho da rodovia. **P.R.:** antes do acidente recorda que vinha

Av. Cel. Sabino Roque, 285, Centro, Campo Novo – RS, CEP 98570-000
Fone/fax: (55) 3528-1115
E-mail: camponovo-dp@pc.rs.gov.br

Digitalizada com CamScanner

Processo 5000223-64.2022.8.21.0088/RS, Evento 1, OUT26, Página 3

dirigindo com prudência de forma constante e normal, que a viatura em nenhum momento demonstrou algum sinal indicativo de saída de pista ou algo parecido, justamente porque a velocidade era baixa devido à equipe estar cuidando, averiguando ao longo da rodovia, algum local que porventura os traficantes poderiam estar. **P.R.:** que a colisão com o outro automóvel ocorreu de forma totalmente imprevisível, pois todo o deslocamento, até antes do acidente, havia transcorrido com total tranquilidade; aliás, o interrogado, até antes do acidente, já havia passado por oito trevos: dois em Tiradentes do Sul/RS, quatro em Três Passos/RS (um no bairro Pró-Morar, um no bairro de Padre Gonzales e outros dois de acesso à cidade), dois em Bom Progresso/RS (um de acesso à cidade e outro que dá acesso à cidade de Humaitá/RS – trevo do lixão). **P.R.:** quanto ao momento pós-acidente, lembra que, depois que acordou, olhou para o banco do colega e viu que ele não estava mais ao seu lado, possivelmente já havia saído da viatura. Lembra então que saiu da viatura e imediatamente foi socorrer os ocupantes do outro automóvel, um veículo cor prata/cinza, onde havia um senhor e uma mulher desacordados. Lembra que tirou a pulsação de ambos, porém eles já não tinham sinais vitais. Lembra que dentro daquele automóvel, ambos estavam caídos um sobre o outro, recordando que o banco do passageiro estava bastante reclinado para trás. Ao que lembra, esse casal não estava usando o cinto de segurança. **P.R.:** lembra que terceiros estavam no local, alguns com guarda-chuvas, e uma ambulância o levou até o HPS de Três Passos/RS onde realizou exames e permaneceu na UTI por três dias, totalizando dez dias de internação médica, tendo em vista ter perfurado o pulmão e fraturado costelas. Que no HPS coletaram sangue do interrogado e do colega Áureo para realização de exame de alcoolemia. **P.R.:** tem a lembrança que tanto o interrogado como o colega Áureo estavam usando o cinto de segurança, inclusive, soube bem mais tarde que o seu cinto de segurança havia arrebentado. Posteriormente soube que esse outro automóvel era um Ford/KA e que seus ocupantes eram da cidade de Campo Novo/RS e que não os conhecia. Também soube posteriormente que a PRF, o IGP, a BM e a PC atenderam o acidente. Ratifica que chovia muito naquele dia, que dirigia com prudência dentro dos padrões de segurança da via, empregando velocidade condizente com a sinalização do pavimento e principalmente de acordo com as condições meteorológicas, mas que, por circunstâncias alheias, repentinas e humanamente inevitáveis daquele momento, veio a se envolver nesse fatídico episódio. **P.R.:** que a equipe de investigações, antes do acidente, não desempenhou nenhuma perseguição afoita, descomunal, desarrazoada; pelo contrário, por critérios técnicos, optou-se por comunicar os demais colegas a fim de se estabelecer o cerco policial, pois invariavelmente os traficantes seriam presos, era apenas uma questão de tempo e não havia necessidade alguma de empreender alta velocidade. **P.R.:** que os veículos dos traficantes possuíam motor 1.0 (não potente), estava chovendo bastante e já se tinha conhecimento até mesmo das suas placas. Enfim, eles

Digitalizada com CamScanner

Processo 5000223-64.2022.8.21.0088/RS, Evento 1, OUT26, Página 4

praticamente não tinham chances de escapar e por isso a equipe trabalhou com calma e tranquilidade, inclusive o próprio Delegado Marion determinou que a equipe, com cautela, fosse ao encalço desses traficantes. Informa que os traficantes que eram alvo da equipe de investigações de Três Passos, após troca de informações com a PRF realizadas pelo colega Áureo e pelo Delegado Marion, foram presos na cidade de São Borja/RS com 48 kg (quarenta e oito quilogramas) de maconha que estavam no veículo GM/Ônix, placas clonadas QOC-5489, conduzido por Nicolas Leonardo Barbosa de Lima. O outro automóvel Fiat/Uno, placa ILB-3789, conduzido por Yuri Gomes Leiria, na mesma oportunidade, também foi preso em flagrante porque fazia o papel de "batedor" dessa carga de entorpecentes, tudo conforme BO nº 1885/2019/152329 da DPPA de São Borja/RS. **P.R.:** que a viatura Fiat/Línea é considerada um dos melhores veículos em Três Passos/RS e que geralmente está à disposição de investigações de pronto-emprego e para viagens de serviço, inclusive a Porto Alegre/RS, justamente por ser veículo seguro e confiável. Inclusive tiveram a cautela inicial de trocar a viatura discreta GM/Astra (veículo velho e sem muitas condições) pela viatura Fiat/Línea, pois era a melhor viatura disponível e a equipe já pensava que poderiam percorrer longas distâncias, além do que o veículo Línea não é tão conhecido, o que facilita a realização de campanas. Que, ao trocar de viatura, como de praxe, o depoente verificou as condições gerais da viatura Fiat/Línea, nada constatando de anormal nos seus itens gerais de segurança, tais como freios, pneus, cintos de segurança, parte elétrica e mecânica, estepe, macaco e triângulo, optando-se, assim, com segurança e confiança pelo uso de tal viatura em face da natureza da diligência que se seguiria. Refere que tomou conhecimento, após o seu acidente, por informações de terceiros, que no local onde ocorreu o referido acidente também já ocorreram outros acidentes de trânsito essencialmente na mesma mão de direção por onde a viatura transitava. **P.R:** disse que na condição de motorista, trafegando com o Fiat/Línea, tomou todas as precauções e cuidados legais exigidos, e que a sua conduta jamais foi imprudente ou negligente, referindo que o acidente ocorreu por razões diversas, imprevisíveis, conforme afirmou acima. **P.R.:** que é motorista habilitado há 13 anos, possui CNH válida até 17/02/2021, categoria AB. Informa por fim que no ano de 2006 ingressou na Brigada Militar onde trabalhou por nove anos no policiamento ostensivo; após, ingressou na Polícia Civil/RS onde trabalha em investigações policiais desde então. Que sempre desempenhou suas atividades na linha de frente e nunca se envolveu, como motorista, em acidente de trânsito com viatura oficial nem mesmo com veículo particular. Que se sente muito consternado, desolado, com toda essa situação, não sabendo ao certo como proceder pós-acidente, pois o falecimento das outras vítimas tem lhe perturbado a memória diuturnamente, pois trabalha para salvar vidas e se viu envolvido em um acidente com vítimas fatais, o qual não pôde evitar e que lhe foi totalmente imprevisto. Nada mais disse nem lhe foi perguntado, e, após lido e achado conforme, vai devidamente assinado por todos.

Digitalizada com CamScanner

Processo 5000223-64.2022.8.21.0088/RS, Evento 1, LAUDO27, Página 1

ESTADO DO RIO GRANDE DO SUL
SECRETARIA DE SEGURANÇA PÚBLICA
INSTITUTO-GERAL DE PERÍCIAS
DEPARTAMENTO DE PERÍCIAS LABORATORIAIS

ANÁLISE TOXICOLÓGICA EM SANGUE
LAUDO PERICIAL Nº 33963/2019

Solicitação/Ofício Sol.: 92/2019 de 25/02/2019
Órgão Solicitante: 152416 - DELEGACIA DE POLICIA DE CAMPO NOVO / CAMPO NOVO
Órgão Destino: 152416 - DELEGACIA DE POLICIA DE CAMPO NOVO / CAMPO NOVO
Ocorrência Polícia Civil: 128/2019 - 152416
Protocolo: 19570/2019

R.H. Junior 04/04/19

Data da Requisição: 28 de fevereiro de 2019
NOME DO(A) PERICIADO(A): DANIEL FERNANDES DA SILVA
MATERIAL RECEBIDO [1]**:** Sangue
NOME DO COLETADOR: Leandro Cesar Burdzinski

Vilmar Haides Schaefer
Delegado de Polícia
ID 1857134

EXAMES REALIZADOS: O material recebido foi submetido à amostragem, seguida de extração líquido-líquido [2] e análise do extrato orgânico por cromatografia a gás acoplada à espectrometria de massa [3] (CG/EM)*.

**Cromatógrafo a gás Agilent 7890B /Espectrômetro de massa 5977B /Autoamostrador PALRSI85*

SUBSTÂNCIAS PESQUISADAS:

Proscritas: cocaína.

Outras: ácido valproico(Tp), amitriptilina(Tp), anfepramona, carbamazepina(Tp), cetamina(Tp), clorpromazina(Tp), clozapina, cocaetileno(M), desvenlafaxina(M), diazepam(Tp), femproporex, fenitoína(Tp), fenobarbital(Tp), lidocaína(Tp), prometazina(Tp), sibutramina e venlafaxina(Tp).

Pesticidas orgânicos: carbaril, carbofurano, cipermetrina, clorpirifós, diclorvós, endossulfam, malation e triclorfon.

(M) metabólito (Tp) concentração encontrada a partir da dose terapêutica [4]

RESULTADO: As substâncias acima descritas não foram detectadas na amostra.

CONTRAPROVA: O restante do material recebido é mantido como contraprova por um período de seis meses, a contar da data da requisição, sendo descartado como lixo hospitalar após este prazo.

REFERÊNCIAS:

1 - **Normas para a Coleta e Encaminhamento de Material Biológico** - Divisão de Toxicologia - DPL/IGP - 2018.

2 - GERGOV, M. , OJANPERA, I., VUORI, E., **Simultaneous screening for 238 drugs in blood by liquid chromatography-ionspray tandem mass spectrometry with multiple-reaction monitoring** - Journal of Chromatography B, 795 (2003) 41-53 [modificado].

3 - MAURER, H., H.; PFLEGER, K.; WEBER, A., A. **Mass Spectral and CG Data of Drugs, Poisons, Pesticides, Pollutants and Their Metabolites** - Vol: 1 Methods and Tables - 4th Ed. Weinheim / Germany: Wiley-VCH, 2011.

4 - MOFFAT, A. C.; OSSELTON, M. D.; WIDDOP, B. **Clarke's Analysis of Drugs and Poisons in Pharmaceuticals, Body Fluids and Postmortem Material.** London / Chicago: PhP, 4th Ed. 2011.

Documento Assinado Digitalmente

Digitalizada com CamScanner

Processo 5000223-64.2022.8.21.0088/RS, Evento 1, LAUDO27, Página 2

138

Porto Alegre, 1 de abril de 2019.

Edson Bernardi
Perito Criminal

Fernanda Rafaela Jardim
Perita Criminal

Documento Assinado Digitalmente

Chave 4339032019
CRC 30 4363 9130

Digitalizada com CamScanner

Processo 5000223-64.2022.8.21.0088/RS, Evento 1, LAUDO27, Página 3

141

ANÁLISE TOXICOLÓGICA EM MATERIAL BIOLÓGICO
LAUDO PERICIAL Nº 34398/2019

Solicitação/Ofício Sol.: 92/2019 de 25/02/2019
Órgão Solicitante: 152416 - DELEGACIA DE POLICIA DE CAMPO NOVO / CAMPO NOVO
Órgão Destino: POSTO MÉDICO LEGAL DE TRÊS PASSOS - NECROTÉRIO / TRÊS PASSOS
Ocorrência Polícia Civil: 128/2019 - 152416
Protocolo: 19570/2019

Data da Requisição: 1 de março de 2019.

MATERIAL RECEBIDO [1]**:** Fragmento de fígado acondicionado em frasco plástico etiquetado como sendo de **ELIDIANE SEZIEVSKI LIMA DA SILVA**.

EXAMES REALIZADOS: O material recebido foi submetido à amostragem, seguida de extração com solventes orgânicos e posterior triagem toxicológica por cromatografia líquida de alta eficiência com detecção de arranjo de diodos (CLAE-DAD)* [2]. **Surveyor - Thermo Finnigan*

SUBSTÂNCIAS PESQUISADAS: Codeína, tramadol, alprazolam, bromazepam, clonazepam, diazepam, fenobarbital, flunitrazepam, lorazepam, midazolam, sibutramina, amitriptilina, carbamazepina, citalopram, clomipramina, clorpromazina, clozapina, fluoxetina, imipramina, levomepromazina, nortriptilina, sertralina, fenitoína, cocaína, MDMA.

RESULTADO: NEGATIVO para a triagem toxicológica realizada.

CONCLUSÃO: As substâncias acima descritas não foram identificadas no material periciado.

CONTRAPROVA: O restante do material recebido é mantido como contraprova por um período de seis meses, a contar da data da requisição, sendo descartado como lixo hospitalar após este prazo.

REFERÊNCIAS: 1 - **Normas para a Coleta e Encaminhamento de Material Biológico** - Divisão de Toxicologia - DPL/IGP - 2018. 2 - PRAGST, F.; HERZLER, M.; EEXLEBEN, B. T. **Systematic toxicological analysis by high-performance liquid chromatography with diode array detection (HPLC-DAD)**, *Clin. Chem. Lab. Med.*, Vol. 42(11), p. 1325-1340, 2004.

Porto Alegre, 25 de março de 2019.

Carolina Lupi Dias
Perita Químico-Forense

Av. Ipiranga, 1807, 3º andar - fone:(51) 3288.2664

Digitalizada com CamScanner

142

Nome do arquivo: z0vcu5ct.35e

Autenticidade: Documento Íntegro

DOCUMENTO ASSINADO POR	DATA	CPF/CNPJ	VERIFICADOR
Carolina Lupi Dias	25/03/2019 16:42:00 GMT-03:00	74211986015	Assinatura válida

Documento Assinado Digitalmente

Digitalizada com CamScanner

Processo 5000223-64.2022.8.21.0088/RS, Evento 1, LAUDO28, Página 1

144

PESQUISA E DOSAGEM DE ÁLCOOL ETÍLICO EM SANGUE

LAUDO PERICIAL Nº 33964/2019

R.H. Junior. 05/04/19.

Vilmar Alaides Schaefer
Delegado de Polícia
10/185-134

Solicitação/Ofício Sol.: 92/2019 de 25/02/2019
Órgão Solicitante: 152416 - DELEGACIA DE POLICIA DE CAMPO NOVO / CAMPO NOVO
Órgão Destino: 152416 - DELEGACIA DE POLICIA DE CAMPO NOVO / CAMPO NOVO
Ocorrência Polícia Civil: 128/2019 - 152416
Protocolo: 19570/2019

Data da requisição: 28 de fevereiro de 2019

NOME DO(A) PERICIADO(A): DANIEL FERNANDES DA SILVA

MATERIAL RECEBIDO [1]: Um frasco para coleta de material biológico, contendo anticoagulante e conservante. No frasco havia, aproximadamente, 4,0 mL de um líquido fluido e vermelho-escuro.

NOME DO(A) COLETADOR(A): Leandro Cesar Burdzinski

EXAMES REALIZADOS:
O material recebido foi encaminhado à análise por cromatografia a gás com detector de ionização por chama e amostragem por "headspace" [2].

RESULTADO E CONCLUSÃO:
Não foi detectada a presença de álcool etílico no material analisado. A concentração definida como limite de detecção e quantificação é de 1,0 dg/L [3].

CONTRAPROVA: O material é mantido por um período de seis meses, a contar da data da requisição, sendo descartado como lixo hospitalar após este prazo.

REFERÊNCIAS:
[1] DEPARTAMENTO DE PERÍCIAS LABORATORIAIS (DPL) - INSTITUTO GERAL DE PERÍCIAS DO RIO GRANDE DO SUL. **DPL-DTF-POP-T02**: Normas para a coleta e encaminhamento de material biológico. Porto alegre: 2018.
[2] BERNAL, Ernesto. Determination of volatile substances in forensic samples by static headspace gas chromatography. In: SALIH, Bekir. **Gas chromatography in plant science, wine technology, toxicology and some specific applications.** Rijeka: Dr. Bekir Salih, 2012. cap. 10, p. 197-224.
[3] SCIENTIFIC WORKING GROUP FOR FORENSIC TOXICOLOGY. **Standard practices for method validation in forensic toxicology**. Doc 003 Revision 1, 2013.

Documento Assinado Digitalmente

Chave 433942019
CRC 4 5821 2300

Digitalizada com CamScanner

Processo 5000223-64.2022.8.21.0088/RS, Evento 1, LAUDO28, Página 2

145

Porto Alegre, 2 de abril de 2019.

Vanessa de Borba Domingos
Perita Criminal

Documento Assinado Digitalmente

Digitalizada com CamScanner

Processo 5000223-64.2022.8.21.0088/RS, Evento 1, LAUDO28, Página 3

148

PESQUISA E DOSAGEM DE ÁLCOOL ETÍLICO EM SANGUE

LAUDO PERICIAL Nº 33970/2019

R.H. Juntam Am 5/4/19.

Vilmar Alcides Schaefer
Delegado de Polícia
ID 1857134

Solicitação/Ofício Sol.: 92/2019 de 25/02/2019
Órgão Solicitante: 152416 - DELEGACIA DE POLICIA DE CAMPO NOVO / CAMPO NOVO
Órgão Destino: 152416 - DELEGACIA DE POLICIA DE CAMPO NOVO / CAMPO NOVO
Ocorrência Polícia Civil: 128/2019 - 152416
Protocolo: 19570/2019

Data da requisição: 28 de fevereiro de 2019

NOME DO(A) PERICIADO(A): ELIDIANE SEZIEVSKI LIMA DA SILVA

MATERIAL RECEBIDO [1]: Um frasco para coleta de material biológico, contendo anticoagulante e conservante. No frasco havia, aproximadamente, 3,0 mL de um líquido fluido e vermelho-escuro.

NOME DO(A) COLETADOR(A): Leandro Cesar Burdzinski

EXAMES REALIZADOS:
O material recebido foi encaminhado à análise por cromatografia a gás com detector de ionização por chama e amostragem por "headspace" [2].

RESULTADO E CONCLUSÃO:
Não foi detectada a presença de álcool etílico no material analisado. A concentração definida como limite de detecção e quantificação é de 1,0 dg/L [3].

CONTRAPROVA: O material é mantido por um período de seis meses, a contar da data da requisição, sendo descartado como lixo hospitalar após este prazo.

REFERÊNCIAS:
[1] DEPARTAMENTO DE PERÍCIAS LABORATORIAIS (DPL) - INSTITUTO GERAL DE PERÍCIAS DO RIO GRANDE DO SUL. **DPL-DTF-POP-T02**: Normas para a coleta e encaminhamento de material biológico. Porto alegre: 2018.
[2] BERNAL, Ernesto. Determination of volatile substances in forensic samples by static headspace gas chromatography. In: SALIH, Bekir. **Gas chromatography in plant science, wine technology, toxicology and some specific applications.** Rijeka: Dr. Bekir Salih, 2012. cap. 10, p. 197-224.
[3] SCIENTIFIC WORKING GROUP FOR FORENSIC TOXICOLOGY. **Standard practices for method validation in forensic toxicology**. Doc 003 Revision 1, 2013.

Chave 433970/2019
CRC 18 1784 0970
Documento Assinado Digitalmente
Digitalizada com CamScanner

Processo 5000223-64.2022.8.21.0088/RS, Evento 1, LAUDO28, Página 4

149

Porto Alegre, 2 de abril de 2019.

Vanessa de Borba Domingos
Perita Criminal

Documento Assinado Digitalmente

Chave: 4339702019
CPC: 13.1784.0670

Digitalizada com CamScanner

Processo 5000223-64.2022.8.21.0088/RS, Evento 1, LAUDO29, Página 1

R.H. Juntar. Jm 15/4/19.

Vilmar Alaides Schaefer
Delegado de Polícia
ID 1857134

ESTADO DO RIO GRANDE DO SUL
INSTITUTO-GERAL DE PERÍCIAS
DEPARTAMENTO DE PERÍCIAS LABORATORIAIS

ANÁLISE TOXICOLÓGICA EM SANGUE
LAUDO PERICIAL Nº 40809/2019

Solicitação/Ofício Sol.: 92/2019 de 25/02/2019
Órgão Solicitante: 152416 - DELEGACIA DE POLICIA DE CAMPO NOVO / CAMPO NOVO
Órgão Destino: 152416 - DELEGACIA DE POLICIA DE CAMPO NOVO / CAMPO NOVO
Ocorrência Polícia Civil: 128/2019 - 152416
Protocolo: 19570/2019

Data da Requisição: 14 de março de 2019

NOME DO(A) PERICIADO(A): RIVELINO ADÃO UBIRAJARA NACONECHNY. Na identificação do material constava "RIVELINO ADÃO UBIRAJARA NACONHECHNY".

MATERIAL RECEBIDO (DPL-T02, 2018): Líquido alaranjado límpido.
Nome do coletador: Vanessa Callioni - Técnica de enfermagem do LABCRUZ.

EXAMES REALIZADOS: O material recebido foi submetido à amostragem, seguida de extração líquido-líquido e análise do extrato orgânico por cromatografia a gás acoplada à espectrometria de massa (CG/EM)* (DPL-T01, 2018 e GERGOV, 2003). As substâncias pesquisadas constam no anexo I do documento **DPL-DTF-POP-T01**.

*Cromatógrafo a gás Agilent 7890B /Espectrômetro de massa 5977B /Autoamostrador PALRSI8 (MAURER, 2011).

RESULTADO: As substâncias pesquisadas não foram detectadas na amostra. Porém, não se pode descartar a presença de outras substâncias, uma vez que a metodologia utilizada para a pesquisa toxicológica em sangue é padronizada para sangue total (DPL-T01, 2018 e DPL-T02, 2018).

CONTRAPROVA: O material foi esgotado na realização das análises.

REFERÊNCIAS:

DEPARTAMENTO DE PERÍCIAS LABORATORIAIS (DPL) - INSTITUTO GERAL DE PERÍCIAS DO RIO GRANDE DO SUL. **DPL-DTF-POP-T02:** Normas para a coleta e encaminhamento de material biológico. Porto alegre: 2018.

DEPARTAMENTO DE PERÍCIAS LABORATORIAIS (DPL) - INSTITUTO GERAL DE PERÍCIAS DO RIO GRANDE DO SUL. **DPL-DTF-POP-T01:** Análise Toxicológica em Sangue Total. Porto Alegre: 2018.

GERGOV, M.; OJANPERA, I.; VUORI, E. Simultaneous screening for 238 drugs in blood by liquid chromatography-ionspray tandem mass spectrometry with multiple-reaction monitoring. **Journal of Chromatography B**, v. 795, p. 41-53, 2003.

Av. Ipiranga, 1807 - 3º Andar F: 51 3288-2664 Porto Alegre CEP 90160-093 - Bairro Santana - 90160-093 - Porto Alegre/RS
Fones: 3288-2664, 3233-6477 fax: 3288-2664 - dpl@igp.rs.gov.br

Documento Assinado Digitalmente

Digitalizada com CamScanner

Processo 5000223-64.2022.8.21.0088/RS, Evento 1, LAUDO29, Página 2

MAURER, H. H.; PFLEGER, K.; WEBER, A. A. **Mass spectral and CG data of drugs, poisons, pesticides, pollutants and their metabolites.** Weinheim: Wiley-VCH Verlag GmbH & Co. 2011.

Porto Alegre, 12 de abril de 2019.

Carla Cafarate Nunes
Perita Criminal

Angela Malysz Sgaravatti
Perita Criminal

Documento Assinado Digitalmente

Chave 44000920 19
CRC 35 5913 7833

Digitalizada com CamScanner

Processo 5000223-64.2022.8.21.0088/RS, Evento 1, LAUDO29, Página 3

R.H. JUNTAM. 15/4/19 188

Vilmar Alaides Schaefer
Delegado de Polícia
ID 1897134

ESTADO DO RIO GRANDE DO SUL
INSTITUTO-GERAL DE PERÍCIAS
DEPARTAMENTO DE PERÍCIAS LABORATORIAIS

ANÁLISE TOXICOLÓGICA EM SANGUE

LAUDO PERICIAL Nº 40810/2019

Solicitação/Ofício Sol.: 92/2019 de 25/02/2019
Órgão Solicitante: 152416 - DELEGACIA DE POLICIA DE CAMPO NOVO / CAMPO NOVO
Órgão Destino: 152416 - DELEGACIA DE POLICIA DE CAMPO NOVO / CAMPO NOVO
Ocorrência Polícia Civil: 128/2019 - 152416
Protocolo: 19570/2019

Data da Requisição: 14 de março de 2019

NOME DO(A) PERICIADO(A): AUREO TOLOTTI

MATERIAL RECEBIDO (DPL-T02, 2018): Sangue
Nome do coletador: Vanessa Callioni - Técnica de enfermagem do LABCRUZ.

EXAMES REALIZADOS: O material recebido foi submetido à amostragem, seguida de extração líquido-líquido e análise do extrato orgânico por cromatografia a gás acoplada à espectrometria de massa (CG/EM)* (DPL-T01, 2018 e GERGOV, 2003). As substâncias pesquisadas constam no anexo I do documento **DPL-DTF-POP-T01**.

*Cromatógrafo a gás Agilent 7890B /Espectrômetro de massa 5977B /Autoamostrador PALRSI8 (MAURER, 2011).

RESULTADO: Foi detectada a presença da(s) substância(s) abaixo descritas.
Lidocaína é um anestésico de uso local e também utilizado por via intravenosa para tratar disritmias ventriculares (RANG, 2004).
Tramadol consta na lista A2, lista das substâncias entorpecentes de uso permitido somente em concentrações especiais sujeitas a notificação de receita "A" (BRASIL, 1998), indicado como analgésico principalmente para o alívio da dor do pós-operatório (RANG, 2004).

Obs. 1: Não se pode excluir a administração da(s) substância(s) acima identificada(s), tendo em vista o atendimento médico do(a) periciado(a), conforme informado na ocorrência policial.
Obs. 2: Não se pode descartar a presença de outras substâncias, uma vez que a metodologia utilizada para a pesquisa toxicológica em sangue é padronizada para sangue total. (DPL-T01 e DPL-T02).

CONTRAPROVA: O material foi esgotado na realização das análises.

Chave: 44061920019
CRC: 20 6870 1777

Digitalizada com CamScanner

189

REFERÊNCIAS:

BRASIL. Ministério da Saúde. **Portaria** 344/1998,de 12 de maio de 1998 e atualizações posteriores. Aprova o Regulamento Técnico sobre substâncias e medicamentos sujeitos a controle especial.

DEPARTAMENTO DE PERÍCIAS LABORATORIAIS (DPL) - INSTITUTO GERAL DE PERÍCIAS DO RIO GRANDE DO SUL. **DPL-DTF-POP-T02:** Normas para a coleta e encaminhamento de material biológico. Porto alegre: 2018.

DEPARTAMENTO DE PERÍCIAS LABORATORIAIS (DPL) - INSTITUTO GERAL DE PERÍCIAS DO RIO GRANDE DO SUL. **DPL-DTF-POP-T01:** Análise Toxicológica em Sangue Total. Porto Alegre: 2018.

GERGOV, M.; OJANPERA, I.; VUORI, E. Simultaneous screening for 238 drugs in blood by liquid chromatography-ionspray tandem mass spectrometry with multiple-reaction monitoring. **Journal of Chromatography B**, v. 795, p. 41-53, 2003.

MAURER, H. H.; PFLEGER, K.; WEBER, A. A. **Mass spectral and CG data of drugs, poisons, pesticides, pollutants and their metabolites.** Weinheim: Wiley-VCH Verlag GmbH & Co, 2011.

RANG, H. P. et al. **Farmacologia.** 5.ed. Rio de Janeiro: Elsevier, 2004.

Porto Alegre, 12 de abril de 2019.

Carla Cafarate Nunes
Perita Criminal

Angela Malysz Sgaravatti
Perita Criminal

Documento Assinado Digitalmente

Chave: 4409102019
ORC: 20[illegible]

Digitalizada com CamScanner

Processo 5000223-64.2022.8.21.0088/RS, Evento 1, LAUDO30, Página 1

ESTADO DO RIO GRANDE DO SUL
INSTITUTO GERAL DE PERÍCIAS
DEPARTAMENTO DE PERÍCIAS LABORATORIAIS

RH. Juntar. Sm 15/4/19

Victor Hugo Schaefer
Delegado de Polícia
ID 1857134

PESQUISA E DOSAGEM DE ÁLCOOL ETÍLICO EM SANGUE

LAUDO PERICIAL Nº 40783/2019

Solicitação/Ofício Sol.: 92/2019 de 25/02/2019
Órgão Solicitante: 152416 - DELEGACIA DE POLICIA DE CAMPO NOVO / CAMPO NOVO
Órgão Destino: 152416 - DELEGACIA DE POLICIA DE CAMPO NOVO / CAMPO NOVO
Protocolo: 19570/2019

Data da requisição: 14 de março de 2019

NOME DO(A) PERICIADO(A): AUREO TOLOTTI

MATERIAL RECEBIDO [1]: Um frasco para coleta de material biológico, sem anticoagulante e conservante. No frasco havia um volume inferior a 1,0 mL de um liquido amarelado limpido.

NOME DO(A) COLETADOR(A): Vanessa Callioni - Técnica de enfermagem do LABCRUZ.

EXAMES REALIZADOS: O material recebido foi encaminhado à análise por cromatografia a gás com detector de ionização por chama e amostragem por "headspace"[2].

RESULTADO E CONCLUSÃO: Não foi detectada a presença de álcool etílico no material analisado. A concentração definida como limite de detecção e quantificação é de 1,0 dg/L [3].
Observação: como a amostra veio acondicionada em frasco diferente do padronizado [1] para a análise de álcool etílico, recomenda-se, a critério médico-legal, que esse dado seja considerado na interpretação do resultado apresentado.

CONTRAPROVA: O material foi esgotado durante a realização da análise.

REFERÊNCIA:

[1] DEPARTAMENTO DE PERÍCIAS LABORATORIAIS (DPL) - INSTITUTO GERAL DE PERÍCIAS DO RIO GRANDE DO SUL. **DPL-DTF-POP-T02**: Normas para a coleta e encaminhamento de material biológico. Porto alegre: 2018.
[2] BERNAL, Ernesto. Determination of volatile substances in forensic samples by static headspace gas chromatography. In: SALIH, Bekir. **Gas chromatography in plant science, wine technology, toxicology and some specific applications.** Rijeka: Dr. Bekir Salih, 2012. cap. 10, p. 197-224.
[3] SCIENTIFIC WORKING GROUP FOR FORENSIC TOXICOLOGY. **Standard practices for method validation in forensic toxicology**. Doc 003 Revision 1, 2013.

Av. Ipiranga, 1807 - 3º Andar F. 51 3288-2664 Porto Alegre CEP 90160-093 - Bairro Santana - 90160-093 - Porto Alegre/RS
Fones: 3288-2664, 3233-6477 fax: 3288-2664 - dpl@gp.rs.gov.br

Digitalizada com CamScanner

Porto Alegre, 12 de abril de 2019.

Angela Malysz Sgaravatti
Perita Criminal

Documento Assinado Digitalmente

Digitalizada com CamScanner

Processo 5000223-64.2022.8.21.0088/RS, Evento 1, LAUDO30, Página 3

R.H. JUNTAN. 15/4/19. 180

Vilmar Haides Schaefer
Delegado de Polícia
ID 1897134

ESTADO DO RIO GRANDE DO SUL
INSTITUTO-GERAL DE PERÍCIAS
DEPARTAMENTO DE PERÍCIAS LABORATORIAIS

PESQUISA E DOSAGEM DE ÁLCOOL ETÍLICO EM SANGUE

LAUDO PERICIAL Nº 40784/2019

Solicitação/Ofício Sol.: 92/2019 de 25/02/2019
Órgão Solicitante: 152416 - DELEGACIA DE POLICIA DE CAMPO NOVO / CAMPO NOVO
Órgão Destino: 152416 - DELEGACIA DE POLICIA DE CAMPO NOVO / CAMPO NOVO
Protocolo: 19570/2019

Data da requisição: 14 de março de 2019

NOME DO(A) PERICIADO(A): RIVELINO ADÃO UBIRAJARA NACONECHNY
Na identificação do material constava "**RIVELINO ADÃO UBIRAJARA NACONHECHNY**".

MATERIAL RECEBIDO [1]: Um frasco para coleta de material biológico, sem anticoagulante e conservante. No frasco havia um volume inferior a 1,0 mL de um líquido alaranjado límpido.

NOME DO(A) COLETADOR(A): Vanessa Callioni - Técnica de enfermagem do LABCRUZ.

EXAMES REALIZADOS: O material recebido foi encaminhado à análise por cromatografia a gás com detector de ionização por chama e amostragem por "headspace"[2].

RESULTADO E CONCLUSÃO: Não foi detectada a presença de álcool etílico no material analisado. A concentração definida como limite de detecção e quantificação é de 1,0 dg/L [3].
Observação: como a amostra veio acondicionada em frasco diferente do padronizado [1] para a análise de álcool etílico, recomenda-se, a critério médico-legal, que esse dado seja considerado na interpretação do resultado apresentado.

CONTRAPROVA: O material foi esgotado durante a realização da análise.

REFERÊNCIA:
[1] DEPARTAMENTO DE PERÍCIAS LABORATORIAIS (DPL) - INSTITUTO GERAL DE PERÍCIAS DO RIO GRANDE DO SUL. **DPL-DTF-POP-T02**: Normas para a coleta e encaminhamento de material biológico. Porto alegre: 2018.
[2] BERNAL, Ernesto. Determination of volatile substances in forensic samples by static headspace gas chromatography. In: SALIH, Bekir. **Gas chromatography in plant science, wine technology, toxicology and some specific applications.** Rijeka: Dr. Bekir Salih, 2012. cap. 10, p. 197-224.

Av. Ipiranga, 1807 - 3º Andar F: 51 3288-2664 Porto Alegre CEP 90160-093 - Bairro Santana - 90160-093 - Porto Alegre/RS
Fones: 3288-2664, 3233-6477 fax: 3288-2664 - dpl@igp.rs.gov.br

Digitalizada com CamScanner

Processo 5000223-64.2022.8.21.0088/RS, Evento 1, LAUDO30, Página 4

[3] SCIENTIFIC WORKING GROUP FOR FORENSIC TOXICOLOGY. **Standard practices for method validation in forensic toxicology**. Doc 003 Revision 1, 2013.

Porto Alegre, 12 de abril de 2019.

Angela Malysz Sgaravatti
Perita Criminal

Documento Assinado Digitalmente

Digitalizada com CamScanner

Sociedade Cultural São Gregório

CNPJ: 98.104.193/0001-25

Av. Getúlio Vargas, 690, Centro, São Martinho - RS

Unimed

Ficha de atendimento Ambulatorial

1. Identificação do paciente:

Nome: Magali Morch

CNS:

Prontuário:

Nascimento: 27/06/89 Idade: 29

Endereço: Avenida Gert Lorenz, 1183

Bairro: Centro

Município: São Martinho

UF: RS

2. Preenchimento pelo profissional da Enfermagem:

TA: 100/60 FR: TAX: 36,3 SPO2: 99% FC: 77 PESO: HGT: 61 mg/dl

3. Tratamento/procedimento médico:

Plasil 10mg. EV 3:25

Enfermeira COREN - RS 164116

JONAS MAURICIO PARAGINSKI MÉDICO CRM/RS 26313

4. Diagnóstico / CID:

Entorse torção no joelho

5. Data atendimento: 22/03/19

Hora chegada: 02:50 saída: 3:35

6. Assinatura Paciente ou Responsável:

Magali Morch

SOCIEDADE CULTURAL SÃO GREGÓRIO CNPJ: 98.104.193/0001-25 Av. Getúlio Vargas, 690 Fone: (51) 3741 1122

01

21/02/2022

Digitalizada com CamScanner

Serviços Prestados:

Aplicação de medicação IM /IV/SC		HGT- Hemoglicólise		SD Vesical: alívio ( ) demora ( )	
Aplicação de soroterapia		Imobilização Provisória		SD Nasogástrica	
Curativo: P ( ) M ( ) G ( )		Lavagem de ouvido		Tricotomia	
Curativo Oftálmico:		Lavagem: Gást ( ) Retal ( ) Vesical ( )		Verificação de PA	
Eletrocardiograma:		Oxigênio por hora		Outros	
Eletrocautério:		Retirada de pontos			
		Retirada de sondas			

Taxas:

Atestados e declarações:		Sala de observação ambulatorial até 6 horas:	
Taxa ambulatorial para realização de procedimento:		Telefone por minuto local ( ) celular ( )	
Sala de observação ambulatorial até 12 horas:		Diária de acompanhante:	

Materiais:

Abocath (14) (16) (18) (20) (22) (24)		Fio mononylon sutura (2) (3) (4) (5)		Seringa (1ml) (3ml) (5ml) (10ml) (20ml)	1
Agua destilada	1	Compressa gaze		Sd uretral n(10) n(12)	
Atadura (06) (08) (10) (12) (15) (20)		Esparadrapo cm		Sd nasogastrica LG (14) (16)	
Agulha (x) agulha nypro ( )	1	Fio mononylon sutura (2) (3) (4) (5)		Sd nasogastrica C(08) (10) (12) (14) (16)	
Bolsa coletora de urina		Cmpressa gaze		Sonda foley	
Butterfly (19) (21) (23) (25) (27)	1	Lamina Bisturi		SF (125ML) (250ML) (500ML) (1000NL)	
Equipo Macrog ( ) Microg ( )		Luva Procedimento par		Lidocaína 2% sem vaso (ml)	
Equipo polifix		Luva Esterilizada Cirúrgica		Lidocaína 2% com vaso (ml)	
Esparadrapo cm		Microcopre cm		Outros	

Evolução Enfermagem:

22/03/19 02:50h - R. L. paciente gestante de 15 semanas de gravidez, em bom estado de higiene, verbalizando, deambulando, lucida, orientada, em companhia do esposo, referindo mal estar e sensação de sufocamento, está no pátio. Avaliada pelo medico plantonista Dr Jonas, foi medicada com plasil 1 ampola, butterfly 23, após foi liberada e orientada a retornar se necessário às 7:35h.

Sara Licks
Técnica Enfermagem
COREN 44540

03
SOCIEDADE CULTURAL
CNPJ 92.[illegible]/0001-[illegible]
Av. [illegible] Vargas, 999
CNPJ [illegible]
8/10/2022

Digitalizada com CamScanner

EMITENTE - NOME DO(S) PRODUTOR(ES):
ELIDIANE SEZIEVSKI LIMA

NOTA FISCAL DE PRODUTOR

[X] SAÍDA [ ] ENTRADA

TIPO	SERIE	NÚMERO
P	065	269921

CNPJ / CPF: 00094314039
INSCRIÇÃO ESTADUAL: 0201026163

2ª VIA
FIXA
NÃO DESTACAR

DATA LIMITE P/ EMISSÃO: 00/00/0000

LOCALIZAÇÃO: RINCAO GUARANI S/N
MUNICÍPIO: CAMPO NOVO
RIO GRANDE DO SUL
MODAL.: MICROPRODUTOR

NATUREZA DA OPERAÇÃO
[X] 01 VENDA [ ] 02 COMPRA [ ] 03 TRANSFERÊNCIA / RETORNO [ ] 04 DEPÓSITO / RETORNO [ ] OUTRA

DESTINATÁRIO / REMETENTE

NOME / RAZÃO SOCIAL: Cotricampo
CNPJ / CPF:
DATA DA EMISSÃO: 04/11/22
ENDEREÇO:
DATA DA SAÍDA / ENTRADA:
MUNICÍPIO: Bom Progresso
UF: RS
INSCRIÇÃO ESTADUAL:
HORA DA SAÍDA:

DADOS DO PRODUTO

DESCRIÇÃO DOS PRODUTOS	UNIDADE	QUANTIDADE	VALOR UNITÁRIO	VALOR TOTAL	ALIQ. ICMS
Trigo	Kg	190			
Agricultor					

CÁLCULO DO IMPOSTO

GUIA DE RECOLHIMENTO (Nº AUTENTICAÇÃO E DATA)	BASE DE CÁLCULO DO ICMS	VALOR DO ICMS	VALOR TOTAL DOS PRODUTOS	TOTAL DA NOTA
	VALOR DO FRETE	VALOR DO SEGURO	OUTRAS DESPESAS ACESSÓRIAS	

TRANSPORTADOR / VOLUMES TRANSPORTADOS

NOME / RAZÃO SOCIAL	FRETE POR CONTA (1 - EMITENTE, 2 - DESTINATÁRIO)	PLACA DO VEÍCULO	UF	CNPJ / CPF
		1205979		

ENDEREÇO	MUNICÍPIO	UF	INSCRIÇÃO ESTADUAL

QUANTIDADE	ESPÉCIE	MARCA	NÚMERO	PESO BRUTO	PESO LÍQUIDO

DADOS ADICIONAIS

INFORMAÇÕES COMPLEMENTARES

Nº DE CONTROLE DO FORMULÁRIO: 612370

00176 001178 01

EMITENTE - NOME DO(S) PRODUTOR(ES): ANAROLIN...

00201026163065269921

EMITENTE

COTRICAMPO

COOPERATIVA TRITÍCOLA MISTA CAMPO NOVO LTDA.

ENDEREÇO: SAIDA P/TRES PASSOS
CIDADE: HUMAITA
FONE: (55)3525-1303

UF:

NOTA FISCAL

☐ SAÍDA ☐ ENTRADA

Nº 37528

SERIE: 002

2ª VIA
ARQUIVO FISCAL

C.N.P.J. 02004701/0003-14

INSC. EST 047/0000.991-3

NATUREZA DA OPERAÇÃO: DEPOSITO

CFOP: 1.549

INSC. EST. SUBST. TRIB.

DATA LIMITE P/ EMISSÃO: 00.00.00

DATA EMISSÃO: 18/04/2022

DATA SAÍDA / ENTRADA: 20/04/2022

HORA SAÍDA: 09:33

DESTINATÁRIO / REMETENTE

NOME / RAZÃO SOCIAL: 2002- PA ELIDIANE SEITENSKI LTDA

CNPJ / CPF: 009.913.110-10

ENDEREÇO: RIBEIRO GUARANI

BAIRRO

CEP

MUNICÍPIO: CAMPO NOVO

FONE / FAX

UF: RS

INSC. EST: 028/1496163

DADOS DO PRODUTO

CODIGO	DESCRIÇÃO DOS PRODUTOS	S.T.	UNID.	QUANT.	VALOR UNT.	VALOR TOTAL	ALIQ. ICMS
69.002- SOJA CONVENCIO		5	KGS	16.329	18,00	4.897,56	

COTRICAMPO

OBS: PRODUTO DEPOSITADO E NÃO FATURADO - DE PROPRIEDADE DO PRODUTOR

CÁLCULO DO IMPOSTO

BASE CÁLCULO ICMS	VALOR ICMS	BASE CÁLC. ICMS SUBST.	VALOR ICMS SUBST.	TOTAL DOS PRODUTOS
				4.897,56
VALOR DO FRETE	**VALOR DO SEGURO**	**OUTRAS DESP. ACESSÓRIAS**	**VALOR DO IPI**	**VALOR TOTAL DA NOTA**
				4.897,56

TRANSPORTADOR / VOLUMES TRANSPORTADOS

NOME

FRETE POR CONTA: 1 - EMITENTE ☐ 2 - DESTIN.

PLACA

UF

CNPJ / CPF

ENDEREÇO

MUNICÍPIO

UF

INSC. EST.

QUANTIDADE	ESPÉCIE	MARCA	NÚMERO	PESO BRUTO	PESO LÍQUIDO
272,88	SACA			16.329	16.329

DADOS ADICIONAIS

INFORMAÇÕES COMPLEMENTARES

N.F.:	000000	PESO BRUTO:	26298	PESO LIQUIDO:
POLÍTICA:	4982	PESO LOGO:	8109	16329
IMPUREZA	1,0	PESO IMPUREZA:	165	

RESERVADO AO FISCO

Nº DE CONTROLE DO FORMULÁRIO
474322

MOORE-STEVENS LTDA - R. DR. PEDRO ZIMMERMANN, 570 - ITOUPAVA CENTRAL - CEP 89065-000 - FONE (47) 3331-2333 - CNPJ 82.008.390/0001-04 - INSC. EST. 258.088.838 ONERADA SOB Nº 01/2002
IP DEPRO - BLUMENAU - RC 280.000 E 03 - NUM. CONTR 132 330.000 A 330.001 - NF SERIE 01 (1 A 5) E 5 - ADERIRO 330000001 - 05/2002

Nº 3757

NOTA FISCAL

RECEBI(EMOS) DA COOP. TRIT. MISTA CAMPO NOVO LTDA., OS PRODUTOS CONSTANTES DESTA NOTA FISCAL

DATA DO RECEBIMENTO

CARIMBO E ASSINATURA DO RECEBEDOR

EMITENTE

COTRICAMPO

COOPERATIVA TRITÍCOLA MISTA CAMPO NOVO LTDA.

ENDEREÇO: RUA DEZ, 321, FUNDOS A
CIDADE: BOM PROGRESSO
FONE: 0(xx)55-3528-6031
UF: RS
CNPJ: 88.094.701/003646
INSC. EST.: 342/0000029

NOTA FISCAL
( ) SAÍDA (X) ENTRADA

Nº 040980 3

1ª VIA DESTINATÁRIO / REMETENTE

DATA LIMITE P/ EMISSÃO: 00.00.00

NATUREZA DA OPERAÇÃO: COMPRA
CFOP: 1.102
INSC. EST. SUBST. TRIB.:

DESTINATÁRIO / REMETENTE

NOME / RAZÃO SOCIAL: 20852-00 ELIDIANE SEZTIEVSKI LTDA
CNPJ / CPF: 000.943.140/39
DATA EMISSÃO: 05/02/04
ENDEREÇO: RINCAO QUARAHI
BAIRRO:
CEP: 98.575-000
DATA SAÍDA / ENTRADA: 05/02/04
MUNICÍPIO: CAMPO NOVO
FONE / FAX:
UF: RS
INSC. EST.: 020/102616.3
HORA SAÍDA:

DADOS DO PRODUTO

CÓDIGO	DESCRIÇÃO DOS PRODUTOS	S.T.	UNID.	QUANT.	VALOR UNIT.	VALOR TOTAL	ALIQ. ICMS
TRIGO	COMERCIO PH.....:78 P/TONELADA	04	TO	477	360,00	171,72	

CÁLCULO DO IMPOSTO

BASE CÁLCULO ICMS	VALOR ICMS	BASE CÁLC. ICMS SUBST.	VALOR ICMS SUBST.	TOTAL DOS PRODUTOS
ISENTO				171,72
VALOR DO FRETE	VALOR DO SEGURO	OUTRAS DESP. ACESSÓRIAS	VALOR DO IPI	VALOR TOTAL DA NOTA
				167,77

TRANSPORTADOR / VOLUMES TRANSPORTADOS

NOME	FRETE POR CONTA 1 - EMITENTE 2 - DESTIN.	PLACA	UF	CNPJ / CPF
ENDEREÇO	MUNICÍPIO		UF	INSC. EST.

QUANTIDADE	ESPÉCIE	MARCA	NÚMERO	PESO BRUTO	PESO LÍQUIDO
7,95	TON TRIGO			477	477

DADOS ADICIONAIS

INFORMAÇÕES COMPLEMENTARES:
FUNRURAL.....: 3,95
CUSTEIO.....:
N.F.P.....: 269.921

RESERVADO AO FISCO

Nº DE CONTROLE DO FORMULÁRIO: 592922

MADIN BRASIL LTDA. - R. DR. PEDRO ZIMMERMANN, 678 - FLORIANÓPOLIS CENTRAL, CEP 88085-000 - FONE (47) 231-1333 - CNPJ 82.004.368/0001-04 - INSC. EST. 251.444.330
CREDENCIADA SEFAZ NF 0160000 - 1ª SÉRIE - IN/MERIDIAL - SC - 200.000 X 33 - NUM. CONTR. DE NOTAS A 750.001 - N.F. SÉRIE DA USINA - SIAD PR 5000071103 (04/03)

Nº 040980 3

NOTA FISCAL

RECEBEMOS(-) DA COOP. TRIT. MISTA CAMPO NOVO LTDA. OS PRODUTOS CONSTANTES DESTA NOTA FISCAL

DATA DO RECEBIMENTO | CARIMBO E ASSINATURA DO RECEBEDOR

EMITENTE

COTRIMAIO

Cooperativa Agro-pecuária Alto Uruguai Ltda.

ENDEREÇO R.NILO PECANHA,375
MUNICÍPIO HUMAITA
FONES 55.525.1333 FAX
BAIRRO CENTRO
UF RS
CEP 98670-000

NOTA FISCAL Nº

[ ] SAÍDA [xx] ENTRADA 50.513

1ª VIA DESTINATÁRIO / REMETENTE

DATA LIMITE P/ EMISSÃO 00.00.00

CNPJ 90.042.120/0057-00
INSCRIÇÃO ESTADUAL 0630008736

NATUREZA DA OPERAÇÃO: COMPRAS DE PRODUTOR RURAL
CFOP: 1102
INSCR. EST. SUBST. TRIB.:

DESTINATÁRIO / REMETENTE

NOME / RAZÃO SOCIAL: ELIDIANE SEZIEVSKI LIMA
CNPJ OU CPF: 00094314039
DATA EMISSÃO: 11/07/2005
ENDEREÇO: RINCAO GUARANI
BAIRRO / DISTRITO:
CEP: 98570-000
DATA SAÍDA / ENTRADA:
MUNICÍPIO: CAMPO NOVO
FONE / FAX:
UF:
INSCRIÇÃO ESTADUAL: 0201026163
HORA DA SAÍDA: 10:20

DADOS DO PRODUTO

CÓDIGO	DESCRIÇÃO DOS PRODUTOS	SIT. TRIB.	U.M.	QUANTIDADE	VALOR UNITÁRIO	VALOR TOTAL	ALIQ. ICMS
5.5	SOJA COMERCIAL NAO TRANSGENICO	05X	KG	15.403	27.56	7.075,11	00

CÁLCULO DO IMPOSTO

BASE CÁLCULO DO ICMS	VALOR DO ICMS	BASE CÁLC. ICMS SUBST.	VALOR DO ICMS SUBST.	VALOR TOTAL DOS PRODUTOS 7.075,11
VALOR DO FRETE	VALOR DO SEGURO	OUTRAS DESP. ACESSÓRIAS	VALOR TOTAL DO IPI	VALOR TOTAL DA NOTA 6.841,55

TRANSPORTADOR / VOLUMES TRANSPORTADOS

NOME / RAZÃO SOCIAL		FRETE POR CONTA 1 - EMITENTE 2 - DESTINATÁRIO	PLACA VEÍCULO	UF	CNPJ OU CPF
ENDEREÇO		MUNICÍPIO		UF	INSCRIÇÃO ESTADUAL
QUANTIDADE	ESPÉCIE	MARCA	NÚMERO	PESO BRUTO	PESO LÍQUIDO

DADOS ADICIONAIS

INSS 162,73
TAXA ADMINISTRATIVA 70,75
MOTAIS DE PRODUTOR RURAL
DATA DE PAGAMENTO 13/07/05

INFORMAÇÕES COMPLEMENTARES

RESERVADO AO FISCO

NÚMERO CONTROLE DO FORMULÁRIO 572197

MOORE BRASIL LTDA - R. DR. PEDRO ZIMMERMANN, 5736 - BLUMENAU - SC - CNPJ 82.084.388/0019-44 - INSC. ESTADUAL 253.089.080 - 05/2004 - 90.000 X 33 - NUMERAÇÃO DE 400.001 A 500.000 - AIDF(RS) 500000000150

RECEBEMOS(EMOS) DA COOP. AGRO-PECUÁRIA ALTO URUGUAI LTDA., OS PRODUTOS CONSTANTES DA NOTA FISCAL INDICADA AO LADO.

DATA DO RECEBIMENTO:
IDENTIFICAÇÃO E ASSINATURA DO RECEBEDOR:

NOTA FISCAL Nº 50.513

EMITENTE

COTRICAMPO

COOPERATIVA TRITÍCOLA MISTA CAMPO NOVO LTDA.

ENDEREÇO: RUA DEZ, 321, FUNDOS A
CIDADE: BOM PROGRESSO UF: RS
FONE: (55) 3528-6031

NOTA FISCAL

SAÍDA ( ) ENTRADA (X)

Nº 049081

1ª VIA DESTINATÁRIO / REMETENTE

CNPJ: 88.094.701/003446

INSC. EST: 342/0000229

DATA LIMITE P/ EMISSÃO: 00.00.00

NATUREZA DA OPERAÇÃO: COMPRA

CFOP: 1.102

INSC. EST. SUBST. TRIB.:

DESTINATÁRIO / REMETENTE

NOME / RAZÃO SOCIAL: 20852-00 ELIDIANE SCZIEVSKI LIMA

CNPJ / CPF: 000.943.140/39

DATA EMISSÃO: 16/06/06

ENDEREÇO: RUA DOMINGOS MANCHA 264

BAIRRO:

CEP: 98.575-000

DATA SAÍDA / ENTRADA: 16/06/06

MUNICÍPIO: CAMPO NOVO

FONE / FAX:

UF: RS

INSC. EST: 020/102616.3

HORA SAÍDA:

DADOS DO PRODUTO

CÓDIGO	DESCRIÇÃO DOS PRODUTOS	S.T.	UNID.	QUANT.	VALOR UNIT.	VALOR TOTAL	ALIQ. ICMS
SOJA	COMERCIO P/SC 60 KGS	04	KG	3.000	23.50	1.175.00	

CÁLCULO DO IMPOSTO

BASE CÁLCULO ICMS	VALOR ICMS	BASE CÁLC. ICMS SUBST.	VALOR ICMS SUBST.	TOTAL DOS PRODUTOS
ISENTO				1.175.00
VALOR DO FRETE	VALOR DO SEGURO	OUTRAS DESP. ACESSÓRIAS	VALOR DO IPI	VALOR TOTAL DA NOTA
				1.147.97

TRANSPORTADOR / VOLUMES TRANSPORTADOS

NOME:

FRETE POR CONTA: 1 - EMITENTE 2 - DESTIN.

PLACA:

UF:

CNPJ / CPF:

ENDEREÇO:

MUNICÍPIO:

UF:

INSC. EST.:

QUANTIDADE	ESPÉCIE	MARCA	NÚMERO	PESO BRUTO	PESO LÍQUIDO
50.00	SCS SOJA			3.000	3.000

DADOS ADICIONAIS

INFORMAÇÕES COMPLEMENTARES

FUNRURAL.....: 27,03

NFPs 438021- - - -

RESERVADO AO FISCO

Nº DE CONTROLE DO FORMULÁRIO: 125319

Nº 049081

NOTA FISCAL

RECEBEMOS(EMOS) DA COOP. TRIT. MISTA CAMPO NOVO LTDA. OS PRODUTOS CONSTANTES DESTA NOTA FISCAL

CARIMBO E ASSINATURA DO RECEBEDOR

DATA DO RECEBIMENTO

MAZ12

EMITENTE

COTRICAMPO

COOPERATIVA TRITÍCOLA MISTA CAMPO NOVO LTDA.

ENDEREÇO: RUA DEZ 321 A
CIDADE: BOM PROGRESSO
FONE: (055)3529-4031

UF: RS

NOTA FISCAL

SAÍDA ( ) ENTRADA (X)

Nº 052.868
3
1ª VIA
DESTINATÁRIO / REMETENTE

CNPJ: 88.094.701/0034-46
INSC. EST.: 342/000.022.9

NATUREZA DA OPERAÇÃO: 21-DEPOSITO INDUSTRIA
CFOP: 1.949
INSC. EST. SUBST. TRIB.:

DATA LIMITE P/ EMISSÃO: 00.00.00
DATA EMISSÃO: 16.04.2007
DATA SAÍDA / ENTRADA: 16.04.2007

DESTINATÁRIO / REMETENTE

NOME / RAZÃO SOCIAL: ELIDIANE SCZIEVSKI LIMA
CNPJ / CPF: 020.843.140.39
ENDEREÇO: RUA DOMINGOS MANCHA 264
BAIRRO:
CEP: 98.570-000
MUNICÍPIO: CAMPO NOVO
FONE / FAX:
UF: RS
INSC. EST.: 020/102.616.3

DADOS DO PRODUTO

CÓDIGO	DESCRIÇÃO DOS PRODUTOS	S.T.	UNID.	QUANT.	VALOR UNIT.	VALOR TOTAL	ALIQ. ICMS
2	SOJA SOJA IND.	KG		5.475	20,00	1.825,00	
	ICMS DIFERIDO CFE LIVRO III.ART.1,APENDICE II.ITEM III DO RICMS						

CÁLCULO DO IMPOSTO

BASE CÁLCULO ICMS	VALOR ICMS	BASE CÁLC. ICMS SUBST.	VALOR ICMS SUBST.	TOTAL DOS PRODUTOS
0,00	0,00	0,00	0,00	1.825,00
VALOR DO FRETE	VALOR DO SEGURO	OUTRAS DESP. ACESSÓRIAS	VALOR DO IPI	VALOR TOTAL DA NOTA
0,00	0,00	0,00	0,00	1.825,00

TRANSPORTADOR / VOLUMES TRANSPORTADOS

NOME:
FRETE POR CONTA 1 - EMITENTE 2 - DESTIN.: 2
PLACA:
UF:
CNPJ / CPF:
ENDEREÇO:
MUNICÍPIO:
UF:
INSC. EST.:

QUANTIDADE	ESPÉCIE	MARCA	NÚMERO	PESO BRUTO	PESO LÍQUIDO
91,25	SACOS			5.530	5.475

DADOS ADICIONAIS

INFORMAÇÕES COMPLEMENTARES

NFP: 438022 FUNR: 0,00 TRANS: 21 ROMAN: 30528
GR.UMIDA 13,00 GR.IMPUR 5,00 KG IMPUR 55

RESERVADO AO FISCO

Nº DE CONTROLE DO FORMULÁRIO
269041

MOORE BRASIL LTDA - RUA DR. PEDRO DINEPOMAR, 270 - BLUMENAU - SC - CNPJ 82.004.350/0018-04 - INSC. ESTADUAL 251.000.191
TIS/08 - 100.000 X 05 - NUMERAÇÃO DE 230.001 A 330.000 - SÉRIE 01/03/45 - AUTORIZ. 0000010000147

Nº 052.868

NOTA FISCAL

RECEBEMOS(EMOS) DA COOP. TRIT. MISTA CAMPO NOVO LTDA. OS PRODUTOS CONSTANTES DESTA NOTA FISCAL

DATA DO RECEBIMENTO

CARIMBO E ASSINATURA DO RECEBEDOR

EMITENTE

COOPERATIVA TRITICOLA MISTA CAMPO NOVO LTDA.

COTRICAMPO

ENDEREÇO: RUA DEZ 321 A
CIDADE: BOM PROGRESSO
FONE: (055)3528-6031
UF: RS
CGC/J: 88.094.701/0034-46

NOTA FISCAL
SAIDA [ ] ENTRADA [X]

Nº 058.221
3

1ª VIA DESTINATÁRIO / REMETENTE

DATA LIMITE P/ EMISSÃO 00.00.00

NATUREZA DA OPERAÇÃO	CFOP	INSC. EST. SUBST. TRIB	INSC. EST
21-DEPOSITO INDUSTRIA	1.949		342/0000229

DESTINATÁRIO / REMETENTE

NOME / RAZÃO SOCIAL		CNPJ / CPF	DATA EMISSÃO
ELIDIANE SCZIEVSKI LIMA	20.852-3	000.943.140.39	06.04.2008
ENDEREÇO: RUA DOMINGOS MANCHA 264	BAIRRO	CEP: 98.570-000	DATA SAÍDA / ENTRADA: 06.04.2008
MUNICÍPIO: CAMPO NOVO	FONE / FAX	UF: RS / INSC. EST.: 020/102.616.3	HORA SAÍDA: 11:02

DADOS DO PRODUTO

CÓDIGO	DESCRIÇÃO DOS PRODUTOS	S.T.	UNID.	QUANT.	VALOR UNIT.	VALOR TOTAL	IPI
2	SOJA SOJA IND.	KG		5.781	20,00	1.927,00	
	ICMS DIFERIDO CFE LIVRO III.ART.1,APENDICE II.ITEM III DO RICMS						

CÁLCULO DO IMPOSTO

BASE CÁLCULO ICMS	VALOR ICMS	BASE CALC. ICMS SUBST.	VALOR ICMS SUBST.	TOTAL DOS PRODUTOS
0,00	0,00	0,00	0,00	1.927,00
VALOR DO FRETE	VALOR DO SEGURO	OUTRAS DESP. ACESSÓRIAS	VALOR DO IPI	VALOR TOTAL DA NOTA
0,00	0,00	0,00	0,00	1.927,00

TRANSPORTADOR / VOLUMES TRANSPORTADOS

NOME	FRETE POR CONTA (1 - EMITENTE / 2 - DESTIN.)	PLACA	UF	CNPJ / CPF
	2			
ENDEREÇO	MUNICÍPIO		UF	INSC. EST.

QUANTIDADE	ESPÉCIE	MARCA	NÚMERO	PESO BRUTO	PESO LÍQUIDO
96,35	SACOS			5.839	5.781

DADOS ADICIONAIS

INFORMAÇÕES COMPLEMENTARES
NFP: 438024 FUNR: 0,00 TRANS: 21 ROMAN: 33578
GR.UMIDA 13,00 GR.IMPUR 5,00 KG IMPUR 58

RESERVADO AO FISCO

Nº DE CONTROLE DO FORMULÁRIO
312578

Nº 058.221

NOTA FISCAL

RECEBEMOS(EMOS) DA COOP. TRIT. MISTA CAMPO NOVO LTDA. OS PRODUTOS CONSTANTES DESTA NOTA FISCAL

DATA DO RECEBIMENTO

CARIMBO E ASSINATURA DO RECEBEDOR

EMITENTE

COTRICAMPO

COOPERATIVA TRITICOLA MISTA CAMPO NOVO LTDA.

ENDEREÇO: RUA DEZ 321 A
CIDADE: BOM PROGRESSO UF: RS
FONE: (055)3528-6031

NOTA FISCAL — SAÍDA [ ] ENTRADA [X]

Nº 069.220

1ª VIA DESTINATÁRIO / REMETENTE

CNPJ: 88.094.701/0034-46
INSC. EST.: 342/0000229

NATUREZA DA OPERAÇÃO: 21-DEPOSITO INDUSTRIA
CFOP: 1.949
INSC. EST. SUBST. TRIB.:

DESTINATÁRIO / REMETENTE

NOME / RAZÃO SOCIAL: ELIDIANE SCZIEVSKI LIMA 20.852-3
CNPJ / CPF: 000.943.140.39
ENDEREÇO: RUA DOMINGOS MANCHA 264
BAIRRO:
CEP: 98.570-000
MUNICÍPIO: CAMPO NOVO
FONE / FAX:
UF: RS
INSC. EST.: 020/102.616.3

DATA LIMITE P/ EMISSÃO: 00.00.00
DATA EMISSÃO: 07.04.2009
DATA SAÍDA / ENTRADA: 07.04.2009
HORA SAÍDA: 14:50

DADOS DO PRODUTO

CÓDIGO	DESCRIÇÃO DOS PRODUTOS	S.T.	UNID.	QUANT.	VALOR UNIT.	VALOR TOTAL	ALIQ. ICMS
2	SOJA SOJA IND. ICMS DIFERIDO CFE LIVRO III.ART.1,APENDICE II.ITEM III DO RICMS	KG		3.000	20,00	1.000,00	

CÁLCULO DO IMPOSTO

BASE CÁLCULO ICMS	VALOR ICMS	BASE CÁLC. ICMS SUBST.	VALOR ICMS SUBST.	TOTAL DOS PRODUTOS
0,00	0,00	0,00	0,00	1.000,00
VALOR DO FRETE	**VALOR DO SEGURO**	**OUTRAS DESP. ACESSÓRIAS**	**VALOR DO IPI**	**VALOR TOTAL DA NOTA**
0,00	0,00	0,00	0,00	1.000,00

TRANSPORTADOR / VOLUMES TRANSPORTADOS

NOME:
FRETE POR CONTA: 1 - EMITENTE 2 - DESTIN. [2]
PLACA:
UF:
CNPJ / CPF:
ENDEREÇO:
MUNICÍPIO:
UF:
INSC. EST.:

QUANTIDADE	ESPÉCIE	MARCA	NÚMERO	PESO BRUTO	PESO LÍQUIDO
50,00	SACOS			3.053	3.000

DADOS ADICIONAIS

INFORMAÇÕES COMPLEMENTARES
NFT: 438026 FUNR: 0,00 TRANS: 21 ROMAN: 37696
GR.UMIDA 14,50 GR.IMPUR 5,00 KG UMIDA 52
KG IMPUR 31

RECEBEMOS AO FISCO

Nº DE CONTROLE DO FORMULÁRIO
738599

RR DONNELLEY MOORE CURITIBA E GRAFICA LTDA. RUA DR. PEDRO CHIMETMAIR, 3755 - BLUMENAU - SC - CNPJ 02.004.395/0016-04
INSC. ESTADUAL 250.580.038 - 110.000 - 120.000 X 03 - NUMERAÇÃO DE 000.001 A 910.000 SÉRIE 001/004 E 5 - AIDF(RS) 5000/012021

Nº 069.220

NOTA FISCAL

RECEBI(EMOS) DA COOP. TRIT. MISTA CAMPO NOVO LTDA. OS PRODUTOS CONSTANTES DESTA NOTA FISCAL

DATA DO RECEBIMENTO

CARIMBO E ASSINATURA DO RECEBEDOR

Recebemos de Coop Triticola Mista Campo Novo Ltda os produtos constantes na nota fiscal indicada ao lado

DATA DE RECEBIMENTO	IDENTIFICAÇÃO E ASSINATURA DO RECEBEDOR	NF-e
	20852-3 ELIDIANE SCZIEVSKI LIMA	Nº 000.003.223 SÉRIE 001

COTRICAMPO

Coop Triticola Mista Campo Novo Ltda
Rua Dez 321 A, . - Centro
CEP 98575-000 - Bom Progresso, RS - Fone (55)3528-6031

DANFE
Documento Auxiliar de Nota Fiscal Eletrônica
0 - ENTRADA
1 - SAÍDA: 0
Nº 000.003.223
SÉRIE 001
FOLHA 001/001

CHAVE DE ACESSO
4310 0488 0947 0100 3446 5500 1000 0032 2300 0003 2232

Consulta de Autenticidade no portal nacional da NF-e www.nfe.fazenda.gov.br/portal ou no site da Sefaz Autorizadora

NATUREZA DA OPERAÇÃO	PROTOCOLO DE AUTORIZAÇÃO DE USO
DEPOSITO INDUSTRIA	143100023714558 05/04/2010 19:58:36

INSCRIÇÃO ESTADUAL	INSCR. DO SUBST. TRIBUT.	CNPJ
3420000229		88.094.701/0034-46

DESTINATÁRIO / REMETENTE

NOME / RAZÃO SOCIAL	CNPJ / CPF	DATA DE EMISSÃO
20852-3 ELIDIANE SCZIEVSKI LIMA	000.943.140-39	05/04/2010

ENDEREÇO	BAIRRO / DISTRITO	CEP	DATA DE ENTRADA / SAÍDA
RUA DOMINGOS MANCHA 264, .	.	98570000	05/04/2010

MUNICÍPIO	FONE / FAX	UF	INSCRIÇÃO ESTADUAL	HORA DA SAÍDA
CAMPO NOVO	0096046541	RS	0201026163	

FATURA / DUPLICATA

CÁLCULO DO IMPOSTO

BASE DE CÁLCULO DO ICMS	VALOR DO ICMS	BASE DE CÁLCULO DO ICMS ST	VALOR DO ICMS SUBSTITUIÇÃO	VALOR TOTAL DOS PRODUTOS
				1.000,00

VALOR DO FRETE	VALOR DO SEGURO	DESCONTO	OUTRAS DESPESAS ACESSÓRIA	VALOR TOTAL DO IPI	VALOR TOTAL DA NOTA
					1.000,00

TRANSPORTADOR / VOLUMES TRANSPORTADOS

NOME / RAZÃO SOCIAL	FRETE POR CONTA (0 - EMITENTE, 1 - DESTINATÁRIO): 1	PLACA DO VEÍCULO	UF	CNPJ / CPF

ENDEREÇO	MUNICÍPIO	UF	CÓDIGO ANTT	INSCRIÇÃO ESTADUAL

QUANTIDADE	ESPÉCIE	MARCA	NUMERO	PESO BRUTO	PESO LÍQUIDO
				3.030,000	3.000,000

DADOS DOS PRODUTOS / SERVIÇOS

CÓD PRODUTO	DESCRIÇÃO DOS PRODUTO / SERVIÇOS	NCM	CST	CFOP	UNID	QUANTIDADE	VALOR UNITÁRIO / DESCONTO	VALOR TOTAL	B. CALC. ICMS	VALOR ICMS	VALOR IPI	ALÍQUOTA ICMS	ALÍQUOTA IPI
002	SOJA SOJA INDUSTRIA		051	1949	KG	3.000,0000	0,3333	1.000,00					

CÁLCULO DO ISSQN

INSCRIÇÃO MUNICIPAL	VALOR TOTAL DOS SERVIÇOS	BASE DE CÁLCULO DO ISSQN	VALOR DO ISSQN

DADOS ADICIONAIS

INFORMAÇÕES COMPLEMENTARES
ICMS DIFERIDO CFE LIVRO III ART.1,APENDICE II ITEM III DO RICMS
TRANSACAO: 21 ROMANEIO: 41697 NFP: 438027
GR.UMIDADE 12.00 GR.IMPUR. 5.00 KG IMPUREZ 30.00 Usuario: 250

RESERVADO AO FISCO

Recebemos de Coop Triticola Mista Campo Novo Ltda os produtos constantes na nota fiscal indicada ao lado

DATA DE RECEBIMENTO	IDENTIFICAÇÃO E ASSINATURA DO RECEBEDOR	NF-e
	20852-3 ELIDIANE SCZIEVSKI LIMA	Nº 000.008.797 SÉRIE 001

COTRICAMPO

Coop Triticola Mista Campo Novo Ltda
Rua Dez 321 A, . - Centro
CEP 98575-000 - Bom Progresso, RS - Fone (55)3528-6031

DANFE
Documento Auxiliar de Nota Fiscal Eletrônica
0 - ENTRADA
1 - SAÍDA
0
Nº 000.008.797
SÉRIE 001
FOLHA 001/001

CHAVE DE ACESSO
4311 0488 0947 0100 3446 5500 1000 0087 9711 9223 9624

Consulta de Autenticidade no portal nacional da NF-e www.nfe.fazenda.gov.br/portal ou no site da Sefaz Autorizadora

NATUREZA DA OPERAÇÃO	PROTOCOLO DE AUTORIZAÇÃO DE USO
DEPOSITO INDUSTRIA	143110037526194 03/04/2011 17:26:18

INSCRIÇÃO ESTADUAL	INSCR. DO SUBST. TRIBUT.	CNPJ
3420000229		88.094.701/0034-46

DESTINATÁRIO / REMETENTE

NOME / RAZÃO SOCIAL	CNPJ / CPF	DATA DE EMISSÃO
20852-3 ELIDIANE SCZIEVSKI LIMA	000.943.140-39	03/04/2011

ENDEREÇO	BAIRRO / DISTRITO	CEP	DATA DE ENTRADA / SAÍDA
RUA DOMINGOS MANCHA 264, .	.	98570000	

MUNICÍPIO	FONE / FAX	UF	INSCRIÇÃO ESTADUAL	HORA DA SAÍDA
CAMPO NOVO	0096046541	RS	0201026163	

FATURA / DUPLICATA

CÁLCULO DO IMPOSTO

BASE DE CÁLCULO DO ICMS	VALOR DO ICMS	BASE DE CÁLCULO DO ICMS ST	VALOR DO ICMS SUBSTITUIÇÃO	VALOR TOTAL DOS PRODUTOS
				2.000,00

VALOR DO FRETE	VALOR DO SEGURO	DESCONTO	OUTRAS DESPESAS ACESSÓRIA	VALOR TOTAL DO IPI	VALOR TOTAL DA NOTA
					2.000,00

TRANSPORTADOR / VOLUMES TRANSPORTADOS

NOME / RAZÃO SOCIAL	FRETE POR CONTA	CÓDIGO ANTT	PLACA DO VEÍCULO	UF	CNPJ / CPF
	1 - Dest/Rem				

ENDEREÇO	MUNICÍPIO	UF	INSCRIÇÃO ESTADUAL

QUANTIDADE	ESPÉCIE	MARCA	NÚMERO	PESO BRUTO	PESO LÍQUIDO
				6.036,000	6.000,000

DADOS DOS PRODUTOS / SERVIÇOS

COD PRODUTO	DESCRIÇÃO DOS PRODUTO / SERVIÇOS	NCM	CST	CFOP	UNID	QUANTIDADE	VALOR UNITÁRIO / DESCONTO	VALOR TOTAL	B. CALC. ICMS	VALOR ICMS	VALOR IPI	ALÍQUOTA ICMS	ALÍQUOTA IPI
002	SOJA SOJA INDUSTRIA	12010090	051	1949	KG	6.000,0000	0,3333	2.000,00					

CÁLCULO DO ISSQN

INSCRIÇÃO MUNICIPAL	VALOR TOTAL DOS SERVIÇOS	BASE DE CÁLCULO DO ISSQN	VALOR DO ISSQN

DADOS ADICIONAIS

INFORMAÇÕES COMPLEMENTARES
TRANSACAO: 21 ROMANEIO: 46430 NFP: 438028
GR.UMIDADE 14.00 GR.IMPUR. 3.00 KG IMPUREZ 36.00 Usuario: 250
ICMS DIFERIDO CFE LIVRO III ART.1,APENDICE II,ITEM III DO RICMS

RESERVADO AO FISCO

COMPROVANTE DE LIQUIDACÃO DATA: 07/05/2013 HORA:09:30:3

Empresa: CELSO A. RIZZARDI

Fone: (55)9962-4594 Cidade: Campo Novo - RS Controle: 1465

Cliente 352 - ELIDIANE SEZIEYSKI LIMA

CPF:000.943.140-39 IE:020/1026163

Codigo 00000003 SOJA TRANSGÊNICO PESO FATURADO: 12000.00

REFERENTE FATURAMENTO DE 200 SACOS DE SOJA 2013 E FATURADO PELO DARCI LIMA

VALOR SC: R$ 53.00

SUBTOTAL: R$ 10.600.00

DATA FATURADO: 07/05/2013 HORA: 09:30:38

DECLARO TER RECEBIDO OS VALORES REFERENTE A LIQUIDAÇÃO DO PRODUTO MENCIONADO NESTE COMPROVANTE.

Assinatura Produtor

AGRO RIZZARDI COMERCIAL AGRICOLA LTDA - ME

VL PONTAO DA MORTANDADE, nº S/N,
98570000, INTERIOR, CAMPO NOVO, RS

TELEFONE: 5599854318
E-Mail: agricolarizzardi@yahoo.com.br

DANFE

DOCUMENTO AUXILIAR DA NOTA FISCAL ELETRÔNICA

0 - ENTRADA
1 - SAÍDA
0

Nº: 000.001.609
SÉRIE: 001

FOLHA 1 DE 1

CONTROLE DO FISCO

CHAVE DE ACESSO
4314 0717 2531 8500 0149 5500 1000 0016 0917 5882 4477

Consulta de autenticidade no portal nacional da NF-e www.nfe.fazenda.gov.br/portal ou no site da Sefaz autorizadora

NATUREZA DA OPERAÇÃO		PROTOCOLO DE AUTORIZAÇÃO DE USO
COMPRA DE PRODUTOS AGRICOLAS		143140108336062 - 02/07/2014 09:56:47
INSCRIÇÃO ESTADUAL: 0200022598	INSCR. ESTADUAL DO SUBST. TRIBUT.: 0200022598	CNPJ: 17253185000149

DESTINATÁRIO / REMETENTE

NOME / RAZÃO SOCIAL		CPF / CNPJ	DATA DE EMISSÃO
ELIDIANE SECIEYSKI LIMA - 352		00094314039	02/07/2014
ENDEREÇO: RINCAO GUARANI, 0	BAIRRO / DISTRITO: INTERIOR	CEP: 98570000	DATA DE SAÍDA / ENTRADA: 02/07/2014
MUNICÍPIO: CAMPO NOVO	FONE / FAX:	UF: RS / INSCRIÇÃO ESTADUAL: 0201026163	HORA DE SAÍDA: ___:___

FATURA / DUPLICATAS

FORMA DE PAGAMENTO	NÚMERO DA FATURA	VALOR ORIGINAL	DESCONTO	VALOR LÍQUIDO
Pagamento a Vista		0,00	0,00	34.000,00

CÁLCULO DE IMPOSTO

BASE DE CÁLCULO DO ICMS	VALOR DO ICMS	BASE DE CÁLCULO DO ICMS ST	VALOR DO ICMS ST	VALOR TOTAL DOS PRODUTOS
0,00	0,00	0,00	0,00	34.000,00

VALOR DO FRETE	VALOR DO SEGURO	DESCONTO	OUTRAS DESPESAS ACESSÓRIAS	VALOR DO IPI	VALOR TOTAL DA NF-e
0,00	0,00	0,00	0,00	0,00	34.000,00

TRANSPORTADOR / VOLUMES TRANSPORTADOS

RAZÃO SOCIAL	FRETE POR CONTA	CÓDIGO ANTT	PLACA DO VEÍCULO	UF	CNPJ / CPF
O MESMO	1 - Dest/Rem				00094314039

ENDEREÇO	MUNICÍPIO	UF	INSCRIÇÃO ESTADUAL
RINCAO GUARANI	CAMPO NOVO	RS	0201026163

QUANTIDADE	ESPÉCIE	MARCA	NUMERAÇÃO	PESO BRUTO	PESO LÍQUIDO
500	SACOS	Nao Definida	1	30.000,000	30.000,000

DADOS DO PRODUTOS/SERVIÇOS

Código	Descrição do Produto/Serviço	NCM/SH	CFOP	CST	UN	Qtde	Vlr Unit	Vlr Total	BC ICMS	Vlr ICMS	Vlr IPI	%ICMS	% IPI
2	SOJA TRANSGENICO (-) 001 FUNRURAL 782,00 (=) TOTAL DAS DEDUCOES..: 782,00	12019000	1102	040	SC	30000,00000	1,13333	33999,99	0,00	0,00	0,00	0,00	0,00

CÁLCULO DO ISSQN

INSCRIÇÃO MUNICIPAL	VALOR TOTAL DOS SERVIÇOS	BASE DE CÁLCULO DO ISSQN	VALOR DO ISSQN
	0,00	0,00	0,00

DADOS ADICIONAIS

INFORMAÇÕES COMPLEMENTARES	RESERVADO AO FISCO
Autorizado por: N.F.P.: 215254 Data: 02-07-2014	

Nota Fiscal Eletrônica disponível para download em: http://nfe.abasesul.com.br/nfeGestor

RECEBEMOS DE AGRO RIZZARDI COMERCIAL AGRICOLA LTDA - ME OS PRODUTOS/SERVIÇOS CONSTANTES DA NF-e INDICADA AO LADO, EMITIDA EM
ELIDIANE SECIEYSKI LIMA - 352

VALOR TOTAL DA NF-E: R$ 34.000,00

NF-e
Nº: 000.001.609
SÉRIE: 001

DATA DE RECEBIMENTO | IDENTIFICAÇÃO E ASSINATURA DO RECEBEDOR

PRODUTOR(ES):

LORENTZ
NO LORENTZ — CPF/CNPJ 13505440000
ULI ASSENHEIMER LORENTZ — CPF/CNPJ 10220585091
ROSELI ANA LORENTZ — CPF/CNPJ 95638046087
CPF/CNPJ 93007043034

NOTA FISCAL DE PRODUTOR

[ ] SAÍDA [X] ENTRADA

TIPO	SÉRIE	NÚMERO
P	163	491991

LOCALIZAÇÃO: SITIO GALDINO, S/N

MUNICÍPIO: CAMPO NOVO
RIO GRANDE DO SUL

CNPJ/CPF: 13505440000
INSCRIÇÃO ESTADUAL: 0201015374

1ª VIA DESTINATÁRIO/ REMETENTE

PRODUTOR

NATUREZA DA OPERAÇÃO: [ ] 01 VENDA [X] 02 COMPRA [ ] 03 TRANSFERÊNCIA / RETORNO [ ] 04 DEPÓSITO / RETORNO [ ] OUTRA

DATA LIMITE P/ EMISSÃO: 00/00/0000

DESTINATÁRIO / REMETENTE

NOME / RAZÃO SOCIAL: ELIANE SEZEREUSKI LIMA
CNPJ / CPF: 000.943.140-39
DATA DA EMISSÃO: 16/12/2015
ENDEREÇO: RINCÃO GUARANI
DATA DA SAÍDA/ENTRADA: 16/12/2015
MUNICÍPIO: CAMPO NOVO
UF: RS
INSCRIÇÃO ESTADUAL: 020102 6163
HORA DA SAÍDA:

DADOS DO PRODUTO

DESCRIÇÃO DOS PRODUTOS	UNIDADE	QUANTIDADE	VALOR UNITÁRIO	VALOR TOTAL	ALIQ. ICMS
TRIGO	KG	968,00	38,00	36.986,92	

CÁLCULO DO IMPOSTO

GUIA DE RECOLHIMENTO (Nº AUTENTICAÇÃO E DATA)	BASE DE CÁLCULO DO ICMS	VALOR DO ICMS	VALOR TOTAL DOS PRODUTOS	TOTAL DA NOTA
	VALOR DO FRETE	VALOR DO SEGURO	OUTRAS DESPESAS ACESSÓRIAS	36.986,92

TRANSPORTADOR / VOLUMES TRANSPORTADOS

NOME / RAZÃO SOCIAL: | FRETE POR CONTA 1 - EMITENTE 2 - DESTINATÁRIO: | PLACA DO VEÍCULO: | UF: | CNPJ / CPF:
ENDEREÇO: | MUNICÍPIO: | UF: | INSCRIÇÃO ESTADUAL:
QUANTIDADE: | ESPÉCIE: | MARCA: | NÚMERO: | PESO BRUTO: | PESO LÍQUIDO:

DADOS ADICIONAIS

INFORMAÇÕES COMPLEMENTARES:

Nº DE CONTROLE DO FORMULÁRIO: 491991

00201015374163491991

02

000061 / 000249

EMITENTE - NOME DO(S) PRODUTOR(ES):
ELIDIANE SEZIEVSKI LIMA

NOTA FISCAL DE PRODUTOR

X SAÍDA ☐ ENTRADA

TIPO	SÉRIE	NÚMERO
P	089	215255

LOCALIZAÇÃO: RINCAO GUARANI S/N
MUNICÍPIO: CAMPO NOVO
RIO GRANDE DO SUL MICROPRODUTOR

CNPJ / CPF: 00094314039
INSCRIÇÃO ESTADUAL: 0201026163

2ª VIA
FIXA
NÃO DESTACAR

NATUREZA DA OPERAÇÃO
X 01 VENDA ☐ 02 COMPRA ☐ 03 TRANSFERÊNCIA / RETORNO ☐ 04 DEPÓSITO / RETORNO ☐ OUTRA

DATA LIMITE P/ EMISSÃO: 00/00/0000

DESTINATÁRIO / REMETENTE

NOME / RAZÃO SOCIAL: MS LOTENTE
CNPJ / CPF: 135 054 400-00
DATA DA EMISSÃO: 16/12/2015
ENDEREÇO: 99990 GALIANO
DATA DA SAÍDA / ENTRADA: 16/12/2015
MUNICÍPIO: CAMPO NOVO
UF: RS
INSCRIÇÃO ESTADUAL: 0201015374
HORA DA SAÍDA:

DADOS DO PRODUTO

DESCRIÇÃO DOS PRODUTOS	UNIDADE	QUANTIDADE	VALOR UNITÁRIO	VALOR TOTAL	ALIQ. ICMS
TRIGO	KG	58.400	38,00	36.986,92	

CÁLCULO DO IMPOSTO

GUIA DE RECOLHIMENTO (Nº AUTENTICAÇÃO E DATA)	BASE DE CÁLCULO DO ICMS	VALOR DO ICMS	VALOR TOTAL DOS PRODUTOS	TOTAL DA NOTA
	VALOR DO FRETE	VALOR DO SEGURO	OUTRAS DESPESAS ACESSÓRIAS	36.986,92

TRANSPORTADOR / VOLUMES TRANSPORTADOS

NOME / RAZÃO SOCIAL	FRETE POR CONTA 1- EMITENTE 2- DESTINATÁRIO	PLACA DO VEÍCULO	UF	CNPJ / CPF
ENDEREÇO	MUNICÍPIO		UF	INSCRIÇÃO ESTADUAL

QUANTIDADE	ESPÉCIE	MARCA	NÚMERO	PESO BRUTO	PESO LÍQUIDO

DADOS ADICIONAIS

INFORMAÇÕES COMPLEMENTARES

Nº DE CONTROLE DO FORMULÁRIO: 215255

0020102616308921525 5

Recebemos de Agro Rizzardi Comercial Agricola Ltda os produtos constantes na nota fiscal indicada ao lado

DATA DE RECEBIMENTO | IDENTIFICAÇÃO E ASSINATURA DO RECEBEDOR

NF-e
Nº 000.005.000
SÉRIE 001

Agro Rizzardi Comercial Agricola Ltda
Pontao da Mortandade, . - Interior
CEP 98570-000 - Campo Novo, RS - Fone (55)3528-1068

DANFE
Documento Auxiliar de Nota Fiscal Eletrônica
0 - ENTRADA
1 - SAÍDA
0
Nº 000.005.000
SÉRIE 001
FOLHA 001/001

CHAVE DE ACESSO
4316 0617 2531 8500 0149 5500 1000 0050 0018 3827 3523

Consulta de Autenticidade no portal nacional da NF-e www.nfe.fazenda.gov.br/portal ou no site da Sefaz Autorizadora

NATUREZA DA OPERAÇÃO: COMPRA DIRETA IND.SEM ROYALTY
PROTOCOLO DE AUTORIZAÇÃO DE USO: 143160108859638 30/06/2016 10:44:09

INSCRIÇÃO ESTADUAL: 0200022598
INSCR. DO SUBST. TRIBUT.:
CNPJ: 17.253.185/0001-49

DESTINATÁRIO / REMETENTE

NOME / RAZÃO SOCIAL	CNPJ / CPF	DATA DE EMISSÃO
352-2 ELIDIANE SECIEYSKI LIMA	000.943.140-39	30/06/2016

ENDEREÇO	BAIRRO / DISTRITO	CEP	DATA DE ENTRADA / SAÍDA
RINCAO GUARANI, .	INTERIOR	98570000	

MUNICÍPIO	FONE / FAX	UF	INSCRIÇÃO ESTADUAL	HORA DA SAÍDA
CAMPO NOVO		RS	0201026163	

FATURA / DUPLICATA

30/06/2016 0005000-1 38.591,50

CÁLCULO DO IMPOSTO

BASE DE CÁLCULO DO ICMS	VALOR DO ICMS	BASE DE CÁLCULO DO ICMS ST	VALOR DO ICMS SUBSTITUIÇÃO	VALOR TOTAL DOS PRODUTOS
				39.500,00

VALOR DO FRETE	VALOR DO SEGURO	DESCONTO	OUTRAS DESPESAS ACESSÓRIAS	VALOR TOTAL DO IPI	VALOR TOTAL DA NOTA
					39.500,00

TRANSPORTADOR / VOLUMES TRANSPORTADOS

NOME / RAZÃO SOCIAL	FRETE POR CONTA	CÓDIGO ANTT	PLACA DO VEÍCULO	UF	CNPJ / CPF
	1 - Dest/Rem				

ENDEREÇO	MUNICÍPIO	UF	INSCRIÇÃO ESTADUAL

QUANTIDADE	ESPÉCIE	MARCA	NÚMERO	PESO BRUTO	PESO LÍQUIDO
1				30.000,000	30.000,000

DADOS DOS PRODUTOS / SERVIÇOS

CÓD PRODUTO	DESCRIÇÃO DOS PRODUTOS / SERVIÇOS	NCM	CST	CFOP	UNID	QUANTIDADE	VALOR UNITÁRIO / DESCONTO	VALOR TOTAL	B. CALC. ICMS	VALOR ICMS	VALOR IPI	ALÍQUOTA ICMS	ALÍQUOTA IPI
002	SOJA TRANGENICA Vr dr saca de 60 KG R$ 79 00	12019000	051	1102	KG	30 000,0000	1,3167	39 500,00					

CÁLCULO DO ISSQN

INSCRIÇÃO MUNICIPAL	VALOR TOTAL DOS SERVIÇOS	BASE DE CÁLCULO DO ISSQN	VALOR DO ISSQN

DADOS ADICIONAIS

INFORMAÇÕES COMPLEMENTARES
TRANSACAO: 2 ROMANEIO: 2037 NFP: 215256
FUNRURAL 908.50 Usuario: 206
ICMS DIFERIDO CFE LIVRO III,ART 1,APENDICE II ITEM III DO RICMS

RESERVADO AO FISCO

Recebemos de Agro Rizzardi Comercial Agricola Ltda os produtos constantes na nota fiscal indicada ao lado

DATA DE RECEBIMENTO	IDENTIFICAÇÃO E ASSINATURA DO RECEBEDOR

NF-e
Nº 000.006.415
SÉRIE 001

Agro Rizzardi Comercial Agricola Ltda
Pontao da Mortandade, . - Interior
CEP 98570-000 - Campo Novo, RS - Fone (55)3528-1068

DANFE
Documento Auxiliar de Nota Fiscal Eletrônica
0 - ENTRADA
1 - SAÍDA: 0
Nº 000.006.415
SÉRIE 001
FOLHA 001/001

CHAVE DE ACESSO
4317 0417 2531 8500 0149 5500 1000 0064 1511 7351 5997

Consulta de Autenticidade no portal nacional da NF-e www.nfe.fazenda.gov.br/portal ou no site da Sefaz Autorizadora

NATUREZA DA OPERAÇÃO: DEPOSITO INDUSTRIA
PROTOCOLO DE AUTORIZAÇÃO DE USO: 143170053952545 03/04/2017 15:12:46

INSCRIÇÃO ESTADUAL	INSCR. DO SUBST. TRIBUT.	CNPJ
0200022598		17.253.185/0001-49

DESTINATÁRIO / REMETENTE

NOME / RAZÃO SOCIAL	CNPJ / CPF	DATA DE EMISSÃO
352-2 ELIDIANE SECIEYSKI LIMA	000.943.140-39	03/04/2017

ENDEREÇO	BAIRRO / DISTRITO	CEP	DATA DE ENTRADA / SAÍDA
RINCAO GUARANI, .	INTERIOR	98570000	

MUNICÍPIO	FONE / FAX	UF	INSCRIÇÃO ESTADUAL	HORA DA SAÍDA
CAMPO NOVO		RS	0201026163	

FATURA / DUPLICATA

CÁLCULO DO IMPOSTO

BASE DE CÁLCULO DO ICMS	VALOR DO ICMS	BASE DE CÁLCULO DO ICMS ST	VALOR DO ICMS SUBSTITUIÇÃO	VALOR TOTAL DOS PRODUTOS
				8.511,53

VALOR DO FRETE	VALOR DO SEGURO	DESCONTO	OUTRAS DESPESAS ACESSÓRIAS	VALOR TOTAL DO IPI	VALOR TOTAL DA NOTA
					8.511,53

TRANSPORTADOR / VOLUMES TRANSPORTADOS

NOME / RAZÃO SOCIAL	FRETE POR CONTA	CÓDIGO ANTT	PLACA DO VEÍCULO	UF	CNPJ / CPF
	1 - Dest/Rem				

ENDEREÇO	MUNICÍPIO	UF	INSCRIÇÃO ESTADUAL

QUANTIDADE	ESPÉCIE	MARCA	NÚMERO	PESO BRUTO	PESO LÍQUIDO
1				9.940,000	9.821,000

DADOS DOS PRODUTOS / SERVIÇOS

CÓD PRODUTO	DESCRIÇÃO DOS PRODUTOS / SERVIÇOS	NCM	CST	CFOP	UNID	QUANTIDADE	VALOR UNITÁRIO / DESCONTO	VALOR TOTAL	B. CÁLC. ICMS	VALOR ICMS	VALOR IPI	ALÍQUOTA ICMS	ALÍQUOTA IPI
002	SOJA TRANGENICA	12019000	051	1905	KG	9.821,0000	0,8667	8.511,53					

CÁLCULO DO ISSQN

INSCRIÇÃO MUNICIPAL	VALOR TOTAL DOS SERVIÇOS	BASE DE CÁLCULO DO ISSQN	VALOR DO ISSQN

DADOS ADICIONAIS

INFORMAÇÕES COMPLEMENTARES
TRANSACAO: 21 ROMANEIO: 4390 NFP: 215257
% UMIDADE 12.00 % IMPUREZA 6.00 KG IMPUREZ 119.00 Usuario: 204
ICMS DIFERIDO CFE LIVRO III,ART.1,APENDICE II ITEM III DO RICMS

RESERVADO AO FISCO

Recebemos de Agro Rizzardi Comercial Agricola Ltda os produtos constantes na nota fiscal indicada ao lado

DATA DE RECEBIMENTO	IDENTIFICAÇÃO E ASSINATURA DO RECEBEDOR	NF-e Nº 000.009.919 SÉRIE 001

Agro Rizzardi Comercial Agricola Ltda
Pontao da Mortandade, . - Interior
CEP 98570-000 - Campo Novo, Rs - Fone (55)3528-1068

DANFE
Documento Auxiliar de Nota Fiscal Eletrônica
0 - ENTRADA
1 - SAÍDA
0
Nº 000.009.919
SÉRIE 001
FOLHA 001/001

CHAVE DE ACESSO
4318 0717 2531 8500 0149 5500 1000 0099 1914 1459 7808

Consulta de Autenticidade no portal nacional da NF-e www.nfe.fazenda.gov.br/portal ou no site da Sefaz Autorizadora

NATUREZA DA OPERAÇÃO	PROTOCOLO DE AUTORIZAÇÃO DE USO
COMPRA DEPOSITO IND.S/ROYALT.	143180135093633 31/07/2018 10:06:03

INSCRIÇÃO ESTADUAL	INSCR. DO SUBST. TRIBUT.	CNPJ
0200022598		17.253.185/0001-49

DESTINATÁRIO / REMETENTE

NOME / RAZÃO SOCIAL	CNPJ / CPF	DATA DE EMISSÃO
352-2 ELIDIANE SECIEYSKI LIMA	000.943.140-39	31/07/2018

ENDEREÇO	BAIRRO / DISTRITO	CEP	DATA DE ENTRADA / SAÍDA
RINCAO GUARANI, .	INTERIOR	98570000	

MUNICÍPIO	FONE / FAX	UF	INSCRIÇÃO ESTADUAL	HORA DA SAÍDA
CAMPO NOVO		RS	0201026163	

FATURA / DUPLICATA

31/07/2018 0009919-1 3.235,72

CÁLCULO DO IMPOSTO

BASE DE CÁLCULO DO ICMS	VALOR DO ICMS	BASE DE CÁLCULO DO ICMS ST	VALOR DO ICMS SUBSTITUIÇÃO	VALOR TOTAL DOS PRODUTOS
				3.285,00

VALOR DO FRETE	VALOR DO SEGURO	DESCONTO	OUTRAS DESPESAS ACESSÓRIAS	VALOR TOTAL DO IPI	VALOR TOTAL DA NOTA
					3.285,00

TRANSPORTADOR / VOLUMES TRANSPORTADOS

NOME / RAZÃO SOCIAL	FRETE POR CONTA	CÓDIGO ANTT	PLACA DO VEÍCULO	UF	CNPJ / CPF
	9 - Sem Frete				

ENDEREÇO	MUNICÍPIO	UF	INSCRIÇÃO ESTADUAL

QUANTIDADE	ESPÉCIE	MARCA	NÚMERO	PESO BRUTO	PESO LÍQUIDO
1				2.700,000	2.700,000

DADOS DOS PRODUTOS / SERVIÇOS

CÓD PRODUTO	DESCRIÇÃO DOS PRODUTOS / SERVIÇOS	NCM	CST	CFOP	UNID	QUANTIDADE	VALOR UNITÁRIO / DESCONTO	VALOR TOTAL	B. CALC. ICMS	VALOR ICMS	VALOR IPI	ALÍQUOTA ICMS	ALÍQUOTA IPI
002	SOJA TRANGENICA Vlr da saca de 60 KG R$ 73.00	12019000	051	1102	KG	2.700,0000	1,2167	3.285,00					

CÁLCULO DO ISSQN

INSCRIÇÃO MUNICIPAL	VALOR TOTAL DOS SERVIÇOS	BASE DE CÁLCULO DO ISSQN	VALOR DO ISSQN

DADOS ADICIONAIS

INFORMAÇÕES COMPLEMENTARES
TRANSACAO: 6 ROMANEIO: 9532 NFP: 463435
FUNRURAL 49.28
REF NFEs: 6415 ,Usuario: 208
ICMS DIFERIDO CFE LIVRO III ART.1,APENDICE II ITEM III DO RICMS

RESERVADO AO FISCO

PRIMEIRA ALTERAÇAO E CONSOLIDAÇÃO DA SOCIEDADE

"SERVIÇOS DE TRANSPORTES E TURISMO MAGALI LTDA.ME"

CNPJ 08.637.210/0001-05

MAGALI MORSCH DA SILVA, brasileira, solteira, empresária, portadora da Carteira de Identidade n.º 7094855231 SJS-RS e CPF n.º 019.350.470-78, nascida em 27 de Junho de 1989, residente e domiciliada na Rua Guilherme Schau nº. 266, centro, Campo Novo – RS CEP 98570-000, e, **DANIEL FERNANDES DA SILVA**, brasileiro, casado, empresário, portador da Carteira de Identidade n.º 7008758794 SSP-RS e CPF n.º 211.268.950-91, nascido em 03 de Maio de 1954, residente e domiciliado na Rua Guilherme Schau, nº 266, centro, nesta cidade de Campo Novo – RS, sócios componentes de uma Sociedade Empresária Limitada que gira sob a denominação social de "**SERVIÇOS DE TRANSPORTES E TURISMO MAGALI LTDA.ME**", inscrita no CNPJ sob nº **08.637.210/0001-05**, estabelecida na Rua Guilherme Schau nº 266, centro nesta cidade de Campo Novo, Rs, com seus atos arquivados na Junta Comercial do estado do Rio Grande do Sul em 30 de Janeiro de 2007, sob nº 43205850257, com a finalidade de alterar e consolidar seu instrumento constitutivo, mediante as seguintes condições.

PRIMEIRA - O Capital Social da empresa que era de R$ 10.000,00(Dez mil Reais), já integralizado em moeda corrente nacional, dividido em 10 (Dez) quotas de R$ 1.000,00(Hum mil reais) cada uma, passará a ser de R$ 120.000,00(Cento e vinte mil reais), dividido em 120 (Cento e vinte)quotas no valor de R$ 1.000,00(Um mil reais) cada uma ficando assim distribuído entre os sócios:

1 – A sócia **MAGALI MORSCH DA SILVA** subscreve 108(cento e oito) quotas no valor de R$ 1.000,00(Um mil reais) cada uma, totalizando R$ 108.000,00 (Cento e oito mil reais, totalmente integralizadas em moeda corrente nacional no ato de assinatura deste instrumento).

Daniel F. da Silva
Magali M. da Silva.

JUCERGS

2 – O sócio **DANIEL FERNANDES DA SILVA** subscreve 12(Doze) quotas no valor de R$ 1.000,00(Hum mil reais) cada uma, totalizando R$ 12.000,00 (Doze mil reais), totalmente integralizadas em moeda corrente nacional no ato de assinatura deste instrumento.

SEGUNDA – O objeto da sociedade será a prestação de serviços de transporte rodoviário de passageiros, sob o regime de fretamento intermunicipal, interestadual e internacional, transporte turístico e organização de excursão e transporte escolar.

Os sócios de comum acordo resolvem consolidar seu contrato e posteriores alterações conforme clausulas seguintes:

CONSOLIDAÇÃO

CAPITULO I – Da razão social, objeto, sede e prazo de duração.

PRIMEIRA – A sociedade gira sob a razão social de **'SERVIÇOS DE TRANSPORTES E TURISMO MAGALI LTDA.ME'.**

SEGUNDA – – O objeto da sociedade será a prestação de serviços de transporte rodoviário de passageiros, sob o regime de fretamento intermunicipal, interestadual e internacional, transporte turístico e organização de excursão e transporte escolar.

TERCEIRA – A sociedade tem sua sede na cidade de Campo Novo, Rs, na Rua Guilherme Schau nº 266, Bairro Centro, CEP 98570-000

QUARTA – o prazo de duração da sociedade será por tempo indeterminado e o inicio das atividades foi em 15/01/2007.

CAPITULO II – Do Capital e das Quotas.

QUINTA – O Capital Social é de R$120.000,00(Cento e vinte mil reais) constituído de 120(Cento e vinte) quotas no valor de R$ 1.000,00(Um mil reais) cada uma, já

integralizado em moeda corrente nacional e esta distribuída entre os sócios da seguinte forma:

a) A sócia **MAGALI MORSCH DA SILVA** subscreve 108(cento e oito) quotas no valor de R$ 1.000,00(Um mil reais) cada uma, totalizando R$ 108.000,00 (Cento e oito mil reais), totalmente integralizadas em moeda corrente nacional.

b) O sócio **DANIEL FERNANDES DA SILVA** subscreve 12(Doze) quotas no valor de R$ 1.000,00(Um mil reais) cada uma, totalizando R$12.000,00 (Doze mil reais), totalmente integralizadas em moeda corrente nacional.

SEXTA – A responsabilidade de cada sócio é restrita ao valor de suas quotas, mas todos respondem solidariamente pela integralização do capital social.

CAPITULO III – Da Administração

SETIMA – A Administração da sociedade será exercida pela sócia **MAGALI MORSCH DA SILVA.**

CAPITULO IV – Retirada, Morte, ou Exclusão de Sócio.

OITAVA – Cabe ao sócio que desejar ceder suas quotas ou retirar-se da sociedade comunicar aos demais, por escrito com prazo mínimo de 60(sessenta) dias, garantindo aos sócios remanescentes o direito de preferência na aquisição das mesmas.

NONA – O falecimento de qualquer dos quotistas não dissolvera a sociedade, que poderá continuar com os herdeiros do *de cujus*, salvo, se os sócios remanescentes optarem pela dissolução da mesma.

CAPITULO V – Do Exercício Social

DECIMA – O exercício social coincide com o ano civil.

Parágrafo único – Anualmente em 31 de dezembro, será levantado o balanço geral da sociedade, dos lucros

líquidos ou prejuízos do exercício, feitas as necessárias amortizações e previsões, o saldo porventura existente, terá o destino que os sócios houverem por bem determinar.

CAPITULO VI – Das Disposições finais

DECIMA PRIMEIRA – O administrador declara, sob as penas da Lei, de que não está impedido de exercer a administração da sociedade, por lei especial, ou em virtude de condenação criminal, ou por se encontrar sob os efeitos dela, a pena que vede ainda que temporariamente, o acesso a cargos públicos, ou por crime falimentar, de prevaricação, peita ou suborno, concussão, peculato, ou contra a economia popular, contra o sistema financeiro nacional, contra normas de defesa da concorrência, contra as relações de consumo, fé publica ou propriedade.

E, por assim estarem justos e de acordo passam a assinar o presente instrumento de Alteração e Consolidação Contratual em 3(três) vias de igual teor e forma na presença de duas testemunhas, para que produza efeitos legais.

Campo Novo - RS, 21 de Maio de 2012.

Magali Morsch da Silva - sócia

Daniel Fernandes da Silva - sócio

Testemunhas:

Nome: Sergio Souza de Almeida

RG:9001186759 SSP RS

Nome: Adriani Rodrigues Freitas

RG:8081836812 SSP-RS

JUNTA COMERCIAL DO ESTADO DO RIO GRANDE DO SUL
CERTIFICO O REGISTRO EM: 23/05/2012 SOB Nº: 3632328
Protocolo: 12/099337-6, DE 22/05/2012
Empresa: 43 2 0585025 7
SERVIÇOS DE TRANSPORTES E TURISMO MAGALI LTDA
JOSÉ TADEU JACOBY
SECRETÁRIO-GERAL

Processo 5000223-64.2022.8.21.0088/RS, Evento 1, PROC34, Página 1

PROCURAÇÕES
TRASLADO

ESTADO DO RIO GRANDE DO SUL
COMARCA DE CAMPO NOVO
TABELIONATO DE NOTAS
Sonia Maria Lunardi Boldrini - Designada

Nº1.261.- PROCURAÇÃO PÚBLICA bastante que faz Engenho Prestação de Serviços Ltda a Glauber Kerpel, como adiante se declara: **SAIBAM** quantos virem este público instrumento de procuração que, no ano de dois mil e quinze (2015), aos treze(13) dias do mês de novembro (11), nesta cidade e Comarca de Campo Novo, Estado do Rio Grande do Sul, neste Tabelionato, sito na Avenida Bento Gonçalves, nº615, centro, CEP:98.570-000, telefone (55)3528-1611, perante mim, Sonia Maria Lunardi Boldrini, Designada, 1) compareceu, como outorgante, **SERVIÇOS DE TRANSPORTES E TURISMO MAGALI LTDA**, inscrita no CNPJ sob nº08.637.210/0001-05, com sede na Rua Guilherme Schau, nº266, Centro, nesta cidade de Campo Novo(RS), este ato representada pela sua sócia proprietária a Sra. **MAGALI MOSRSCH DA SILVA**, brasileira, solteira, solteira, maior, portadora da C.I. RG nº7094855231 expedida pela SJS/RS, inscrita no CPF nº019.350.470-78, residente e domiciliada na Rua Guilherme Schau, nº266, nesta cidade de Campo Novo(RS). Reconhecida pelos documentos apresentados de cuja identidade e capacidade jurídica dou fé. E, pela outorgante, me foi dito que, por este instrumento, nomeia e constitui seu bastante procurador **DANIEL FERNANDES DA SILVA**, brasileiro, casado, empresário, portador da C.I. RG nº7008758794 expedida pela SSP/RS, inscrito no CPF nº211.268.950-91, residente e domiciliado na Rua Guilherme Schau, nº266, nesta cidade de Campo Novo(RS), a quem confere **os mais amplos, gerais e ilimitados poderes para o fim especial de gerir e administrar os bens da empresa outorgante**, representando-a em todos e quaisquer atos que se faça mister a sua presença, outorga, anuência e/ou assinatura, podendo para tanto o referido procurador vender, comprar, alugar, doar, anuir, arrendar, hipotecar, prestar aval, locar, ceder, transferir, por qualquer forma alienar, onerar ou adquirir, todos os bens do outorgante, sejam móveis, imóveis, semoventes, títulos, ações e demais direitos, celebrar todos e quaisquer contratos, sejam públicos ou particulares, obrigar-se pela evicção legal, transmitir e receber posse, domínio e demais direitos, vender e comprar mercadorias, aceitar e assinar duplicatas, notas promissórias, letras de câmbio, agir perante quaisquer repartições públicas em geral, quer sejam municipais, estaduais, federais, inclusive autarquias, nelas requerer alegar e assinar tudo o que preciso for, representá-la perante as agências bancárias, BANCO DO BRASIL S.A., BANCO DO ESTADO DO RIO GRANDE DO SUL S.A. – COOPERATIVA DE CRÉDITO DE LIVRE ADMISSÃO DE ASSOCIADOS CELEIRO – SICREDI CELEIRO RS/SC Ltda, CAIXA ECONÔMICA FEDERAL, ITAÚ, CRESOL, BRADESCO, desta e de outras praças, podendo abrir, movimentar e encerrar contas correntes, emitir, assinar e endossar cheques mesmo a descoberto em cheques especiais, conta empresarial; autorizar débitos em conta corrente; assinar propostas de abertura de crédito, contratos de conta corrente simples e com garantia; dar fiança e dar penhor; caucionar duplicatas, promissórias, letras de câmbio; firmar contratos de empréstimos de abertura de crédito em conta corrente devedora; fazer depósitos e retiradas; solicitar saldos, extratos de contas e talões de cheques para uso da empresa; receber todas as importâncias devidas ou destinadas à outorgante, independente de sua origem

Digitalizada com CamScanner

Processo 5000223-64.2022.8.21.0088/RS, Evento 1, PROC34, Página 2

PROCURAÇÕES
TRASLADO

ESTADO DO RIO GRANDE DO SUL
COMARCA DE CAMPO NOVO
TABELIONATO DE NOTAS
Sonia Maria Lunardi Boldrini - Designada

títulos para protestos e fazer averbações de títulos protestados, bem como, receber as respectivas notificações e assinar os certificados correspondentes; pagar os impostos, taxas e demais tributos devidos, bem como contribuições previdenciárias; requerer e receber quaisquer benefícios a que venha ter direito; defendê-la em processos fiscais e/ou administrativos; requerer falências; conceder ou embargar concordatas; fazer declarações de crédito, aceitar funções de síndico ou de liquidatário; receber e assinar toda a correspondência da outorgante, telegráfica e epistolar, simples ou registrada, com ou sem valores postais, encomendas, reembolsos, Colix Posteaux e respectivas indenizações; assinar os respectivos borderôs e propostas, bem como poderes para solicitar procuração para utilização de todos os Serviços Eletrônicos do e-CAC da receita Federal do Brasil. Cadastrar senha de acesso ao sistema on-line do INSS; enfim, usar todos os poderes em direito permitidos e indispensáveis ao mais amplo e fiel desempenho do presente mandato, podendo substabelecer. Fica reservado a outorgante, o uso simultâneo dos poderes ora conferidos. Assim o disse, do que dou fé e me pediu lhe lavrasse este instrumento, que depois de lido e em tudo achado conforme, aceitou, outorgou, ratifica e assina, do que dou fé. Eu, Sonia Maria Lunardi Boldrini, Designada, o digitei, conferi, dou fé e assino em público e raso.- Emol.:R$54,60.- **Selos de Fiscalização**: nº0088.04.1300001.0805 - R$:0,90 (ato nº007)-

EM TESTEMUNHO DA VERDADE.
CAMPO NOVO(RS), 13 de novembro de 2015.

Magali Morsch da Silva

Sonia Maria Lunardi Boldrini – Designada.

Digitalizada com CamScanner

Imprimir

Fundação Instituto de Pesquisas Econômicas

Preço Médio de Veículos - Consulta de Carros e Utilitários Pequenos - Pesquisa comum - FIPE

Mês de referência:	fevereiro de 2019
Código Fipe:	003408-8
Marca:	Ford
Modelo:	Ka 1.0 SE/SE Plus TiVCT Flex 5p
Ano Modelo:	2018 Gasolina
Autenticação	shqfskn7z75h
Data da consulta	quinta-feira, 24 de fevereiro de 2022 13:56
Preço Médio	R$ 37.475,00

Processo 5000223-64.2022.8.21.0088/RS, Evento 1, OUT36, Página 1

SECRETARIA DA SEGURANÇA PÚBLICA
DEPARTAMENTO ESTADUAL DE TRÂNSITO - DETRAN/RS

CERTIDÃO DE REGISTRO

Certidão Número: **R2022/059723**

Certifico que nos cadastros informatizados do DETRAN/RS, consta o registro do veículo, cujas características vão abaixo discriminadas:

INFORMAÇÕES DO VEÍCULO

Placa:	IYO0650	Chassi:	9BFZH55L8J8165576	Remarcado:	Não
RENAVAM:	1153671430	Marca:	FORD/KA SE 1.0 HA B		
Procedência:	Nacional	Tipo:	Automóvel	Fabricação/Modelo:	2018 / 2018
Cor:	Prata	Espécie:	Passageiro	Categoria:	Particular
Combustível:	Álcool/Gasolina	Carroceria:			
Motor:	XNKAJ8165576	Cilindradas:	0		
Lotação:	5 pessoas	CMT:	1,45 ton PBT: 0,00 ton	Potência:	85 CV
Situação:	Em Circulação			Capacidade Carga:	0,00 ton

Município de Registro: CAMPO NOVO
Último Licenciamento: 29/05/2018 - Exercício: 2018
Seguro DPVAT: Exercício 2022 - Não devido Exercício 2021 - Não devido
Placa Anterior: NFISCAL

INFORMAÇÕES SOBRE RESTRIÇÕES

SNG - Alienação Fiduciária: Agente Financeiro: BANCO BRADESCO FINANCIAMENTOS S A - CNPJ: 07.207.996/0001-50
Veículo Acidentado Grande Monta: Documento: 0000000063/2019 - 07/03/2019 - Motivo: Veículo acidentado grande monta

INFORMAÇÕES DO PROPRIETÁRIO

Nome: ELIDIANE SEZIEVSKI LIMA DA SILVA - CPF: 000.943.140-39 Data Aquisição: 27/04/2018

INFORMAÇÕES SOBRE FURTO/ROUBO

Nada consta até a presente data: 24/02/2022 - 15:40

INFORMAÇÕES SOBRE INFRAÇÕES

Não constam infrações de trânsito lançadas no registro do veículo até esta data.

INFORMAÇÕES SOBRE IPVA

Situação do Exercício Atual: Pendente Exercícios Anteriores: Pendente

INFORMAÇÕES SOBRE DEPÓSITO

NÃO constam informações sobre débitos de depósito

FINALIDADE

Certidão para fins de DIREITOS.

Requerente: JULIANO SCHERER MACHADO - CPF: 005.010.600-73- Carteira de Identidade Civil: Nº 6084394599 expedida por SJS/II - RS

OBSERVAÇÕES

Este documento não autoriza a circulação/transito com o veículo.

CAMPO NOVO, 24 de fevereiro de 2022

CRVA 0329 RAFAEL LANEGNER RG: 5129015631

Por delegação do Diretor do DETRAN/RS

Assinatura Eletrônica

1D0Z814 D0E16DS PR98F78 PQI+3XD 2P6+WXJ MKYJI

Confira a autenticidade no site www.detran.rs.gov.br

CRVA0329 - 5129015631 - CAMPO NOVO

24/02/2022 - 15:40:50

Digitalizado com CamScanner

PÁGINA DE SEPARAÇÃO
(Gerada automaticamente pelo sistema.)

Evento 2

Evento:
CONCLUSOS_PARA_DECISAO_DESPACHO
Data:
02/03/2022 16:47:34
Usuário:
CKRAEMER - CASSIO SCARPATO KRAEMER - DIRETOR DE SECRETARIA
Processo:
5000223-64.2022.8.21.0088/RS
Sequência Evento:
2

PÁGINA DE SEPARAÇÃO
(Gerada automaticamente pelo sistema.)

Evento 3

Evento:
PROFERIDO_DESPACHO_DE_MERO_EXPEDIENTE
Data:
28/07/2022 14:07:12
Usuário:
AGGUIMARAES - ARTHUR GABRIEL CAMPOS GUIMARAES - MAGISTRADO
Processo:
5000223-64.2022.8.21.0088/RS
Sequência Evento:
3

Poder Judiciário
Tribunal de Justiça do Estado do Rio Grande do Sul
Vara Judicial da Comarca de Campo Novo

Rua Fernandes de Araújo, 406 - Bairro: Centro - CEP: 98570000 - Fone: (55) 3528-1447 - Email: frcamponovvjud@tjrs.jus.br

PROCEDIMENTO COMUM CÍVEL Nº 5000223-64.2022.8.21.0088/RS

AUTOR: MAGALI MORSCH DA SILVA
AUTOR: GONCALO MORSCH MACHADO
AUTOR: DANIEL JUNIOR LIMA DA SILVA
RÉU: ESTADO DO RIO GRANDE DO SUL

DESPACHO/DECISÃO

Vistos os autos.

DA GRATUIDADE JUDICIÁRIA

Consoante dispõe o art. 5º, LXXIV, da Carta Magna: *"o Estado prestará assistência jurídica integral e gratuita aos que comprovarem insuficiência de recursos."*.

Dessarte, o art. 4º da Lei nº 1.060/50 não foi recepcionado pela Constituição Federal.

Atualmente o benefício tem sido pleiteado indiscriminadamente, muitas vezes por parte que tem perfeitas condições de arcar com as despesas do processo, compreendidas as custas e honorários advocatícios em caso de sucumbência, o que não pode ser admitido pelo Juízo.

Destarte, para que seja deferida a assistência judiciária gratuita, deve haver comprovação da real necessidade do benefício **por todos os autores da ação**.

Assim sendo, intime-se a parte autora, **bem como os respectivos representantes legais** para que, em 15 dias, comprove a necessidade da assistência judiciária gratuita - **AJG**, juntando os seguintes documentos:

a) cópia INTEGRAL das duas últimas declarações de imposto de renda, apresentada à Secretaria da Receita Federal, com o respectivo recibo de entrega;

b) cópia da declaração de ITR atualizado, se possuidor de bens imóveis rurais ou, do contrário, certidão expedida pelo RI (Registro de Imóveis) de sua residência, atestando a inexistência de imóveis registrados em seu nome;

c) certidão atualizada expedida pelo DETRAN;

d) certidão expedida pela Inspetoria Veterinária do Município de seu domicílio comprovando não serem proprietários de semoventes;

e) cópia dos extratos bancários de contas de titularidade do requerente, nos últimos 03 meses;

f) cópia dos extratos de cartão de crédito, dos últimos 03 meses;

g) dois últimos contracheques/folha da pagamento, em caso de possuir vínculo empregatício formal;

h) se agricultor(a), deverá juntar os 3 últimos notas de bloco de produtor, mais a primeira em branco, em nome da requerente;

i) no caso de pessoa jurídica, deverá comprovar situação de insuficiência de recursos, com balanço patrimonial e fluxo de caixa.

Ressalto que as custas podem ser pagas de forma parcelada.

Logo, a parte deve comprovar que não pode pagar esse valor, de forma parcelada.

Cientifico o requerente que sua resistência no INTEGRAL CUMPRIMENTO do acima determinado poderá implicar em presunção de possibilidade econômica, autorizando o indeferimento da gratuidade requerida.

Documento assinado eletronicamente por **ARTHUR GABRIEL CAMPOS GUIMARAES, Juiz de Direito**, em 28/7/2022, às 14:7:12, conforme art. 1º, III, "b", da Lei 11.419/2006. A autenticidade do documento pode ser conferida no site https://eproc1g.tjrs.jus.br/eproc/externo_controlador.php?acao=consulta_autenticidade_documentos, informando o código verificador **10022686918v2** e o código CRC **ce827496**.

PÁGINA DE SEPARAÇÃO
(Gerada automaticamente pelo sistema.)

Evento 4

Evento:
EXPEDIDA_CERTIFICADA_A_INTIMACAO_ELETRONICA
Data:
28/07/2022 14:07:12
Usuário:
AGGUIMARAES - ARTHUR GABRIEL CAMPOS GUIMARAES - MAGISTRADO
Processo:
5000223-64.2022.8.21.0088/RS
Sequência Evento:
4
Autor:
DANIEL JUNIOR LIMA DA SILVA
Prazo:
15 Dias
Status:
FECHADO
Data Inicial:
09/08/2022 00:00:00
Data Final:
29/08/2022 23:59:59
Procurador Citado/Intimado:
MAGALI MORSCH DA SILVA

PÁGINA DE SEPARAÇÃO
(Gerada automaticamente pelo sistema.)

Evento 5

Evento:
EXPEDIDA_CERTIFICADA_A_INTIMACAO_ELETRONICA
Data:
28/07/2022 14:07:12
Usuário:
AGGUIMARAES - ARTHUR GABRIEL CAMPOS GUIMARAES - MAGISTRADO
Processo:
5000223-64.2022.8.21.0088/RS
Sequência Evento:
5
Autor:
GONCALO MORSCH MACHADO
Prazo:
15 Dias
Status:
FECHADO
Data Inicial:
09/08/2022 00:00:00
Data Final:
29/08/2022 23:59:59
Procurador Citado/Intimado:
MAGALI MORSCH DA SILVA

PÁGINA DE SEPARAÇÃO
(Gerada automaticamente pelo sistema.)

Evento 6

Evento:
EXPEDIDA_CERTIFICADA_A_INTIMACAO_ELETRONICA
Data:
28/07/2022 14:07:13
Usuário:
AGGUIMARAES - ARTHUR GABRIEL CAMPOS GUIMARAES - MAGISTRADO
Processo:
5000223-64.2022.8.21.0088/RS
Sequência Evento:
6
Autor:
MAGALI MORSCH DA SILVA
Prazo:
15 Dias
Status:
FECHADO
Data Inicial:
09/08/2022 00:00:00
Data Final:
29/08/2022 23:59:59
Procurador Citado/Intimado:
MAGALI MORSCH DA SILVA

PÁGINA DE SEPARAÇÃO
(Gerada automaticamente pelo sistema.)

Evento 7

Evento:
CONFIRMADA_A_INTIMACAO_ELETRONICA___REFER__AOS_EVENTOS__4_5_E_6
Data:
07/08/2022 23:59:59
Usuário:
SECJE - SISTEMA DE PROCESSO ELETRÔNICO -
Processo:
5000223-64.2022.8.21.0088/RS
Sequência Evento:
7

PÁGINA DE SEPARAÇÃO
(Gerada automaticamente pelo sistema.)

Evento 8

Evento:
PETICAO___REFER__AOS_EVENTOS__5_4_E_6
Data:
29/08/2022 16:46:56
Usuário:
RS095026 - MAGALI MORSCH DA SILVA - ADVOGADO
Processo:
5000223-64.2022.8.21.0088/RS
Sequência Evento:
8

ADVOCACIA MORSCH

BEL. MAGALI MORSCH DA SILVA
OAB/RS 95.026

EXCELENTÍSSIMO SENHOR DOUTOR JUIZ DE DIREITO DA VARA JUDICIAL DA COMARCA DE CAMPO NOVO/RS

Processo: 5000223-64.2022.8.21.0088/RS
Requerente: Daniel Junior Lima Da Silva e Outros
Requerido: Estado do Rio Grande do Sul

DANIEL JUNIOR LIMA DA SILVA E OUTROS, já qualificados nos autos do processo em epígrafe, vem, perante Vossa Excelência, por intermédio de sua Procuradora, em atendimento ao despacho do Evento 03, pugnar, desde já, pela **RECONSIDERAÇÃO** da r. decisão que exigiu a juntada de número excessivo de documentos para fins de análise do pedido de AJG, pelos motivos a seguir expostos:

Como é sabido, **processos que envolvam menores de idade**, como é o caso dos Autores Daniel Junior Lima da Silva e Gonçalo Morsch Machado, relativamente e absolutamente incapaz, respectivamente, como demonstram os documentos juntados ao Evento 1 (CERTNASC13 e CERTNASC15), **são isentos de custas** e, diante do princípio da proteção integral, cabível, portanto, a concessão da justiça gratuita. Neste sentido:

> **Ementa:** AGRAVO DE INSTRUMENTO. DECISÃO MONOCRÁTICA. ASSISTÊNCIA JUDICIÁRIA GRATUITA. MENOR DE IDADE REPRESENTADA. Os processos que envolvam menores de idade, que não tramitem em Juizados da Infância e da Juventude, são isentos de custas e, diante do princípio da proteção integral, hão de ser beneficiados com a AJG. AGRAVO PROVIDO, DE PLANO. (Agravo de Instrumento, Nº 70064641566, Oitava Câmara Cível, Tribunal de Justiça do RS, Relator: Alzir Felippe Schmitz, Julgado em: 07-05-2015);
>
> **Ementa:** AGRAVO DE INSTRUMENTO. DECISÃO MONOCRÁTICA. ASSISTÊNCIA JUDICIÁRIA GRATUITA. MENOR DE IDADE REPRESENTADO. De acordo com o ofício circular nº 0087/2002, da Corregedoria Geral de Justiça, os processos que envolvam menores de idade, que não tramitem em Juizados da Infância e da Juventude, são isentos de custas, porque estas não estão previstas no Regimento de Custas. [...]. AGRAVO DE INSTRUMENTO PROVIDO. (Agravo de Instrumento, Nº 70063891840, Sexta Câmara Cível, Tribunal de Justiça do RS, Relator: Luiz Menegat, Julgado em: 18-03-2015).

Ademais, segundo entendimento sedimentado pelo **STJ** é ***"Consabido, o direito à gratuidade de justiça é personalíssimo, sendo inadmissível a exigência de comprovação dos requisitos à concessão da benesse por pessoa diversa daquela que o postula."*** (AREsp 2.019.757).

Assim, nos termos da fundamentação supra, requer o deferimento da benesse aos Autores Daniel Junior Lima da Silva e Gonçalo Morsch Machado, em razão da presunção legal que lhes abarca a Lei.

Quanto a Autora Magali Morsch da Silva, já consta nos autos afirmação da parte mediante a juntada de Declaração de Hipossuficiência (Evento 1 - DECLPOBRE5), que estabelece presunção de veracidade da alegação de inexistência de condições econômicas, acompanhada de sua Declaração de IR, exercício 2020 (Evento 1 - DECL6), juntando-se aos autos, ainda, neste momento, sua Declaração de IR, exercício 2021 e Certidão do Detran/RS, que suficientemente demonstram o direito a benesse, podendo o benefício ser revogado a qualquer momento mediante impugnação fundamentada da parte contraria.

Tem-se, portanto, *s.m.j.* que referidos documentos se mostram suficientes para comprovação do direito ao benefício da Assistência Judiciaria Gratuita.

Frisa-se, por oportuno, que o procedimento de exigir número excessivo de documentos, como no caso dos autos, confronta a lei processual civil e onera, em muito, a parte suplicante.

Afinal, é da parte contraria, em primeira linha de atuação, o ônus de, ao impugnar a concessão do benefício, trazer aos autos elementos que permitam infirmar a presença de veracidade atribuída a declaração de pobreza.

É em favor do declarante que se estabelece a presunção legal de pobreza, não cabendo ao Nobre Magistrado sindicar a sua vida financeira e, por conta de não receber a documentação exigida, vir a indeferir o benefício, não seria esta a compreensão a respeito da logica processual legalmente estabelecida. Para corroborar:

> **Ementa:** AGRAVO DE INSTRUMENTO. PREVIDENCIÁRIO. PROCEDIMENTO COMUM. JUSTIÇA GRATUITA. DISCIPLINA LEGAL. 1. A gratuidade da justiça vem expressamente disciplinada nos arts. 98 a 102 do Código de Processo Civil. É direito de toda pessoa, natural ou jurídica, litigar judicialmente sem ser obrigada ao recolhimento de custas e despesas processuais e ao pagamento de honorários advocatícios, desde que não disponha de recursos financeiros suficientes. 2. Diante da inexistência de elementos que infirmem a presunção de veracidade atribuída por lei à declaração de pobreza, deve ser deferido de forma integral o benefício da

justiça gratuita. (TRF4. AG - AGRAVO DE INSTRUMENTO Nº 5037453-57.2021.4.04.0000. QUINTA TURMA. 22/03/2022).

Razão pela qual, pugna pela **RECONSIDERAÇÃO** da r. decisão, requerendo o deferimento da assistência judiciaria gratuita aos Autores.

Nestes termos, pede deferimento.

Campo Novo/RS, 29 de agosto de 2022.

BEL. MAGALI MORSCH DA SILVA
OAB/RS 95.026

PÁGINA DE SEPARAÇÃO
(Gerada automaticamente pelo sistema.)

Evento 9

Evento:
CONCLUSOS_PARA_DECISAO_DESPACHO
Data:
01/09/2022 18:37:41
Usuário:
ELAINES - ELAINE TEREZINHA DA SILVA - SERVIDOR DE SECRETARIA (VARA)
Processo:
5000223-64.2022.8.21.0088/RS
Sequência Evento:
9

PÁGINA DE SEPARAÇÃO
(Gerada automaticamente pelo sistema.)

Evento 10

Evento:
PETICAO
Data:
14/09/2022 18:55:28
Usuário:
RS095026 - MAGALI MORSCH DA SILVA - ADVOGADO
Processo:
5000223-64.2022.8.21.0088/RS
Sequência Evento:
10

ADVOCACIA MORSCH

BEL. MAGALI MORSCH DA SILVA
OAB/RS 95.026

EXCELENTÍSSIMO SENHOR DOUTOR JUIZ DE DIREITO DA VARA JUDICIAL DA COMARCA DE CAMPO NOVO/RS

Processo: 5000223-64.2022.8.21.0088/RS
Requerente: Daniel Junior Lima Da Silva e Outros
Requerido: Estado do Rio Grande do Sul

DANIEL JUNIOR LIMA DA SILVA E OUTROS, já qualificados nos autos do processo em epígrafe, vem, perante Vossa Excelência, por intermédio de sua Procuradora, complementar a petição do Evento 8, que por equivoco desta procuradora, foi juntada aos autos sem os respectivos anexos.

Nestes termos, pede deferimento.

São Martinho/RS, 29 de agosto de 2022.

BEL. MAGALI MORSCH DA SILVA
OAB/RS 95.026

Avenida Getúlio Vargas, n.º 1053, município de São Martinho/RS, CEP 98690-000, Fones: (55) 99662-3121. Email: magalims.adv@gmail.com

NOME: MAGALI MORSCH DA SILVA
CPF: 019.350.470-78 **IMPOSTO SOBRE A RENDA - PESSOA FÍSICA**
DECLARAÇÃO DE AJUSTE ANUAL **EXERCÍCIO 2022** **ANO-CALENDÁRIO 2021**

IDENTIFICAÇÃO DO CONTRIBUINTE

Nome:	MAGALI MORSCH DA SILVA	CPF:	019.350.470-78
Data de Nascimento:	27/06/1989	Título Eleitoral:	094805900434
Possui cônjuge ou companheiro(a)?	Não		
Houve alteração de dados cadastrais?	Não		

Um dos declarantes é pessoa com doença grave ou portadora de deficiência física ou mental? Não

Endereço:	RUA R GUILHERME SCHAU	Número:	266
Complemento:		Bairro/Distrito:	CENTRO
Município:	CAMPO NOVO	UF:	RS
CEP:	98570-000	DDD/Telefone:	
E-mail:		DDD/Celular:	

Natureza da Ocupação: 12 - PROPRIETÁRIO DE EMPRESA OU DE FIRMA INDIVIDUAL OU EMPREGADOR-TITULAR
Ocupação Principal: 000 - OUTRAS OCUPAÇÕES NÃO ESPECIFICADAS ANTERIORMENTE
Tipo de declaração: Declaração Retificadora
Nº do recibo da declaração anterior do exercício de 2022: 18.31.18.78.65-06

DEPENDENTES

Sem Informações

ALIMENTANDOS

Sem Informações

RENDIMENTOS TRIBUTÁVEIS RECEBIDOS DE PESSOA JURÍDICA PELO TITULAR

(Valores em Reais)

NOME DA FONTE PAGADORA	REND. RECEBIDOS DE PES. JURÍDICA	CONTR. PREVID. OFICIAL	IMPOSTO RETIDO NA FONTE	13º SALÁRIO	IRRF SOBRE 13º SALÁRIO
CAMARA MUNICIPAL DE VEREADORES DE CAMPO NOVO CNPJ/CPF: 90.165.887/0001-60	15.331,75	1.264,34	0,00	989,58	0,00
TOTAL	15.331,75	1.264,34	0,00	989,58	0,00

RENDIMENTOS TRIBUTÁVEIS RECEBIDOS DE PESSOA JURÍDICA PELOS DEPENDENTES

Sem Informações

PROTEGIDA POR SIGILO FISCAL

NOME: MAGALI MORSCH DA SILVA
CPF: 019.350.470-78
DECLARAÇÃO DE AJUSTE ANUAL

IMPOSTO SOBRE A RENDA - PESSOA FÍSICA
EXERCÍCIO 2022 **ANO-CALENDÁRIO 2021**

RENDIMENTOS TRIBUTÁVEIS RECEBIDOS DE PESSOA FÍSICA E DO EXTERIOR PELO TITULAR (Valores em Reais)

NIT/PIS/PASEP:

	RENDIMENTOS			
	TRABALHO NÃO ASSALARIADO	ALUGUÉIS	PENSÃO ALIMENTÍCIA E OUTROS	EXTERIOR
JAN	500,00	0,00	0,00	0,00
FEV	605,00	0,00	0,00	0,00
MAR	800,00	0,00	0,00	0,00
ABR	950,00	0,00	0,00	0,00
MAI	1.560,00	0,00	0,00	0,00
JUN	1.700,00	0,00	0,00	0,00
JUL	1.345,00	0,00	0,00	0,00
AGO	2.150,00	0,00	0,00	0,00
SET	650,00	0,00	0,00	0,00
OUT	420,00	0,00	0,00	0,00
NOV	550,00	0,00	0,00	0,00
DEZ	1.950,00	0,00	0,00	0,00
TOTAL	13.180,00	0,00	0,00	0,00

	DEDUÇÕES				CARNÊ-LEÃO
	PREVIDÊNCIA OFICIAL	QUANTIDADE DE DEPENDENTES	PENSÃO ALIMENTÍCIA	LIVRO CAIXA	DARF PAGO CÓD. 0190
JAN	0,00	0	0,00	0,00	0,00
FEV	0,00	0	0,00	0,00	0,00
MAR	0,00	0	0,00	0,00	0,00
ABR	0,00	0	0,00	0,00	0,00
MAI	0,00	0	0,00	0,00	0,00
JUN	0,00	0	0,00	0,00	0,00
JUL	0,00	0	0,00	0,00	0,00
AGO	0,00	0	0,00	0,00	0,00
SET	0,00	0	0,00	0,00	0,00
OUT	0,00	0	0,00	0,00	0,00
NOV	0,00	0	0,00	0,00	0,00
DEZ	0,00	0	0,00	0,00	0,00
TOTAL	0,00		0,00	0,00	0,00

PROTEGIDA POR SIGILO FISCAL

NOME: MAGALI MORSCH DA SILVA
CPF: 019.350.470-78 **IMPOSTO SOBRE A RENDA - PESSOA FÍSICA**
DECLARAÇÃO DE AJUSTE ANUAL **EXERCÍCIO 2022** **ANO-CALENDÁRIO 2021**

RENDIMENTOS TRIBUTÁVEIS RECEBIDOS DE PESSOA FÍSICA E DO EXTERIOR PELOS DEPENDENTES

Sem Informações

RENDIMENTOS ISENTOS E NÃO TRIBUTÁVEIS

(Valores em Reais)

TOTAL	0,00

RENDIMENTOS SUJEITOS À TRIBUTAÇÃO EXCLUSIVA / DEFINITIVA

(Valores em Reais)

01. 13º salário	989,58
TOTAL	989,58

RENDIMENTOS TRIBUTÁVEIS RECEBIDOS DE PESSOA JURÍDICA PELO TITULAR (IMPOSTO COM EXIGIBILIDADE SUSPENSA)

Sem Informações

RENDIMENTOS TRIBUTÁVEIS RECEBIDOS DE PESSOA JURÍDICA PELOS DEPENDENTES (IMPOSTO COM EXIGIBILIDADE SUSPENSA)

Sem Informações

RENDIMENTOS TRIBUTÁVEIS DE PESSOA JURÍDICA RECEBIDOS ACUMULADAMENTE PELO TITULAR

Sem Informações

RENDIMENTOS TRIBUTÁVEIS DE PESSOA JURÍDICA RECEBIDOS ACUMULADAMENTE PELOS DEPENDENTES

Sem Informações

IMPOSTO PAGO / RETIDO

Sem Informações

PAGAMENTOS EFETUADOS

Sem Informações

DOAÇÕES EFETUADAS

Sem Informações

DECLARAÇÃO DE BENS E DIREITOS

(Valores em Reais)

GRUPO	CÓDIGO	DISCRIMINAÇÃO	SITUAÇÃO EM 31/12/2020	SITUAÇÃO EM 31/12/2021
01	13	UM TERRENO URBANO COM ÁREA DE 300M², COM BENFEITORIAS EM UM TOTAL DE 129,83M² DE CONSTRUÇÃO MISTA DE ALVENARIA E MADEIRA, LOCALIZADO NA CIDADE DE TRÊS PASSOS.	0,00	62.000,00

105 - BRASIL
Inscrição Municipal (IPTU):
Logradouro: Nº:
Comp.: Bairro:
Município: TRÊS PASSOS UF: RS CEP: 98600-000
Área Total: 300,0 m² Data de Aquisição: / /
Registrado no Cartório:

PROTEGIDA POR SIGILO FISCAL

NOME: MAGALI MORSCH DA SILVA
CPF: 019.350.470-78 **IMPOSTO SOBRE A RENDA - PESSOA FÍSICA**
DECLARAÇÃO DE AJUSTE ANUAL **EXERCÍCIO 2022** **ANO-CALENDÁRIO 2021**

DECLARAÇÃO DE BENS E DIREITOS

(Valores em Reais)

GRUPO	CÓDIGO	DISCRIMINAÇÃO	SITUAÇÃO EM 31/12/2020	SITUAÇÃO EM 31/12/2021
02	01	UMA CAMIONETA JEEP/RENEGADE 1.8 AT ANO2016 MODELO 2016, RENAVAM 01102089807, COR BRANCA , PLACAS FVN5J67 105 - BRASIL RENAVAM: 01102089807	55.000,00	0,00
03	02	90% DO CAPITAL DA EMPRESA SERVICOS DE TRANSPORTES MAGALI LTDA CNPJ 08637210/0001-05 105 - BRASIL Bem ou direito pertencente ao: Titular CPF: 019.350.470-78 CNPJ: 08.637.210/0001-05	108.000,00	108.000,00
06	10	SALDO EM DINHEIRO EM ESPECIE 105 - BRASIL Bem ou direito pertencente ao: Titular CPF: 019.350.470-78	0,00	20.000,00
TOTAL			163.000,00	190.000,00

DÍVIDAS E ÔNUS REAIS

Sem Informações

DOAÇÕES A PARTIDOS POLÍTICOS E CANDIDATOS A CARGOS ELETIVOS

Sem Informações

PROTEGIDA POR SIGILO FISCAL

NOME: MAGALI MORSCH DA SILVA
CPF: 019.350.470-78 **IMPOSTO SOBRE A RENDA - PESSOA FÍSICA**
DECLARAÇÃO DE AJUSTE ANUAL **EXERCÍCIO 2022** **ANO-CALENDÁRIO 2021**

DEMONSTRATIVO DE ATIVIDADE RURAL - BRASIL

DADOS E IDENTIFICAÇÃO DO IMÓVEL EXPLORADO - BRASIL

Sem Informações

RECEITAS E DESPESAS - BRASIL

Sem Informações

APURAÇÃO DO RESULTADO - BRASIL

Sem Informações

MOVIMENTAÇÃO DO REBANHO - BRASIL

Sem Informações

BENS DA ATIVIDADE RURAL - BRASIL

Sem Informações

DÍVIDAS VINCULADAS À ATIVIDADE RURAL - BRASIL

Sem Informações

PROTEGIDA POR SIGILO FISCAL