Malaguena
(op. 165, no.3)

Isaac Albeniz

Allegretto

PP staccato

marcato il canto

Pizzicato

arm. 8 dos.

poco cresc.

p *f sempre*

staccato

legatissimo

mf *sempre staccato*

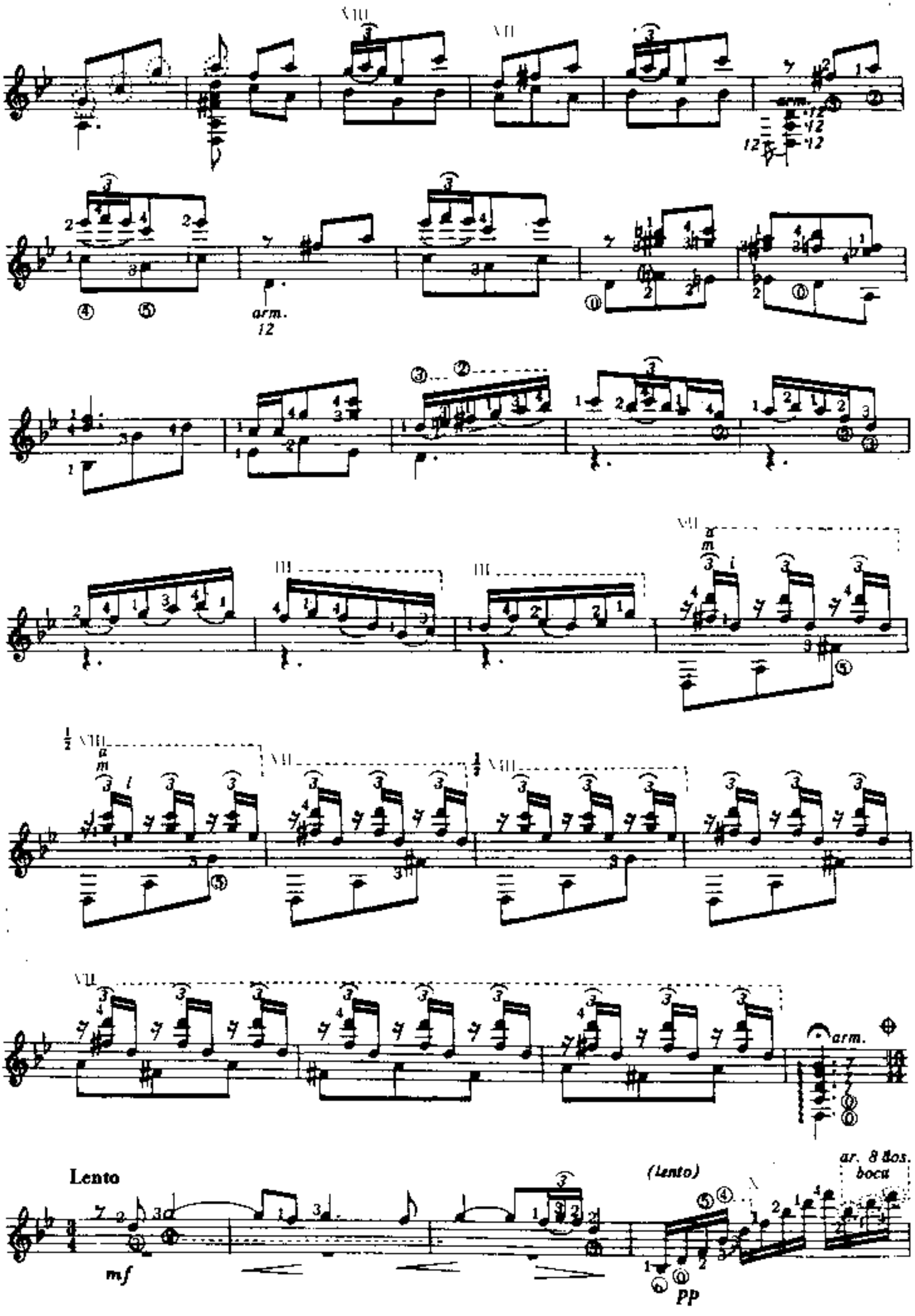
VIII
VII
arm.
12
arm.
12
III
III
VII
VIII
VII
VIII
VII
arm.
Lento
mf
(lento)
pp
ar. 8 dos.
boca

(lento)

mf *Cantando*

PP

ar. 8 dos. boca

(lento)

mf

PP

(lento)

mf

PP

ar. 8 dos. boca

(lento)

PP

arm.

PP

mf ben marcato

rall.

D. C. hasta el signo 𝄋 y sigue

Adagio molto

ritard.

arm.

p