# Systém pro správu skladu elektronických součástek

## WMS – Elektronické součástky

Projektová dokumentace

**Autoři:** Bc. Tomáš Simandl
Bc. Tomáš Szetei
Bc. Lukáš Kvapil

**Datum:** 4. dubna 2026

Dokumentace systému pro skladovou evidenci elektronických součástek

# Kapitola 1

# Datový model

## 1.1 Úvod – formulace problému

Cílem tohoto projektu je teoreticky navrhnout informační systém pro správu skladových součástek. Systém má umožňovat evidenci součástek, jejich kategorií, dodavatelů a skladových lokací. Dále má podporovat sledování pohybů součástek ve skladu, jako je naskladnění, vyskladnění nebo přesun mezi jednotlivými lokacemi.

Součástí systému je také možnost přiřazovat součástky k projektům a evidovat jejich množství potřebné pro daný projekt. Návrh systému je znázorněn pomocí UML class diagramu, který popisuje jednotlivé třídy, jejich atributy a vztahy mezi nimi. Diagram využívá vybrané vlastnosti UML, jako jsou zobecnění, kardinality, agregace, kvalifikované vazby a atributy spojení, aby byl model systému co nejpřesnější.

## 1.2 Přehled entit

Systém pracuje s následujícími hlavními třídami:

**`Administrator`** Hlavní uživatel systému; vytváří pohyby a spravuje součástky.

**`Sklad`** Fyzický sklad identifikovaný názvem; sdružuje skladové lokace.

**`Lokace`** Konkrétní místo v skladu (přihrádka, regál) identifikované označením.

**`Soucastka`** Elektronická součástka evidovaná v systému; obsahuje atributy `id`, `nazev` a aktuální `mnozstvi` na skladě.

**`Projekt`** Projekt, ke kterému jsou součástky přiřazovány; identifikován pomocí `id` a `nazev`.

**`Pohyb`** Záznam o pohybu součástky (příjem, výdej, přesun); obsahuje `id`, `typ` pohybu, `datum` provedení a aktuální `stav`.

## 1.3 Diagram tříd

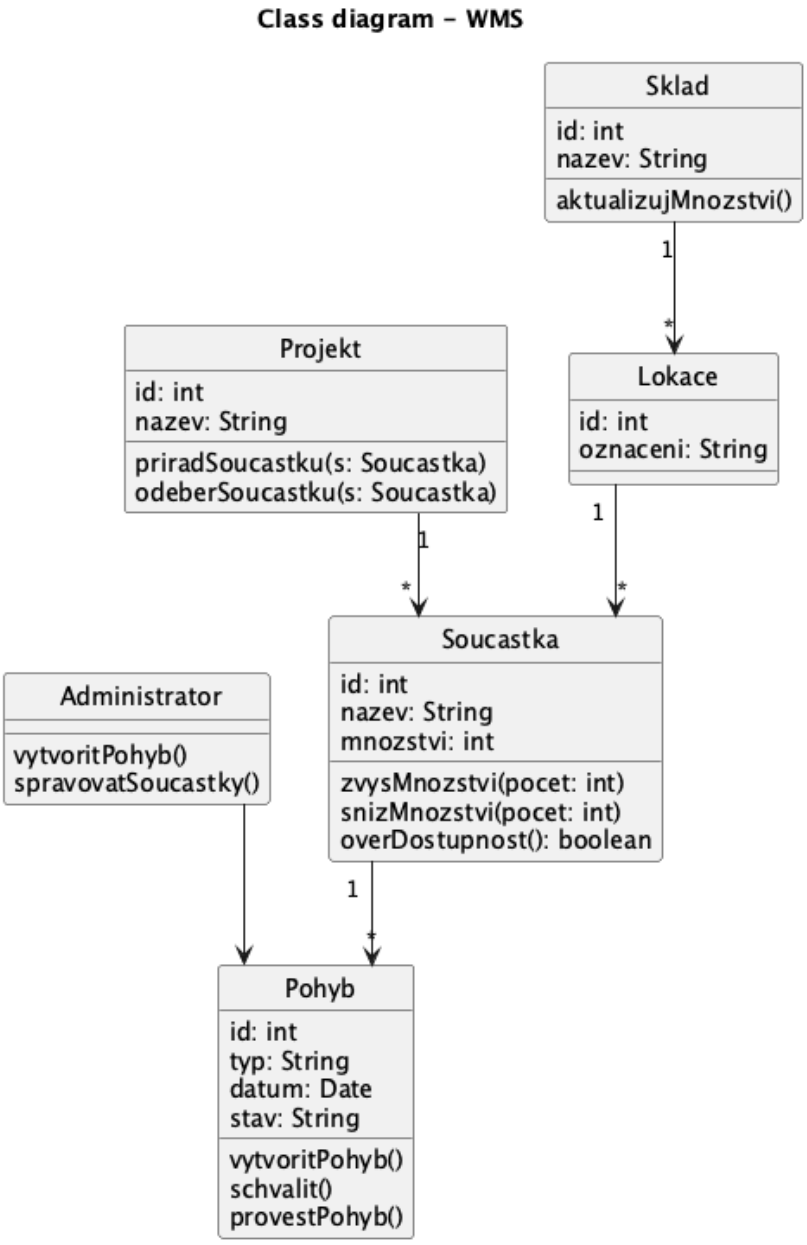


Obrázek 1.1: Class diagram WMS

## 1.4 Stavový diagram `Pohyb`

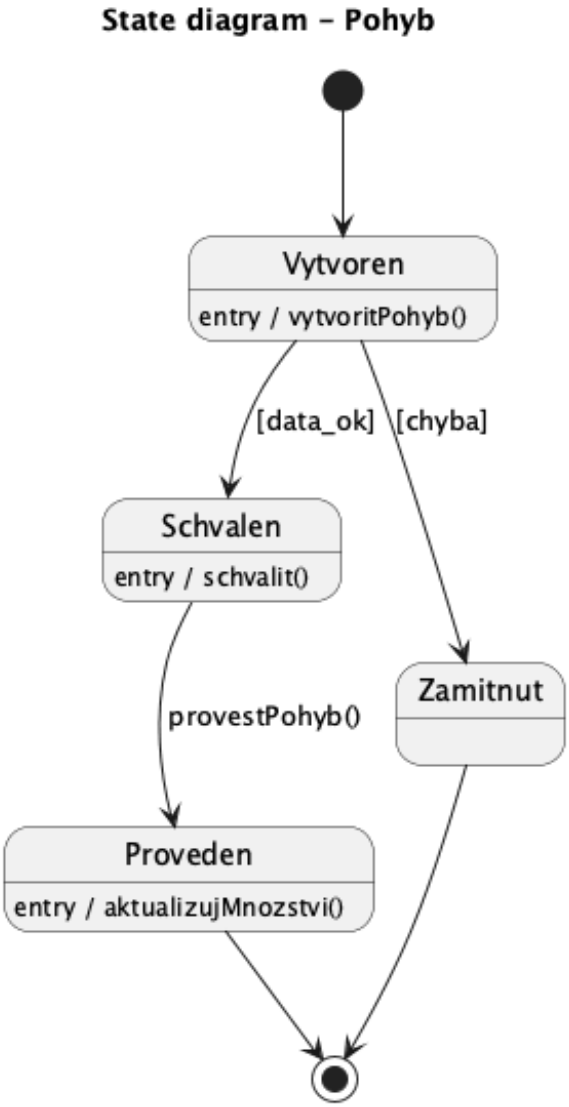


Obrázek 1.2: Stavový diagram třídy Pohyb

## 1.5 Stavový diagram `Soucastka` (v projektu)

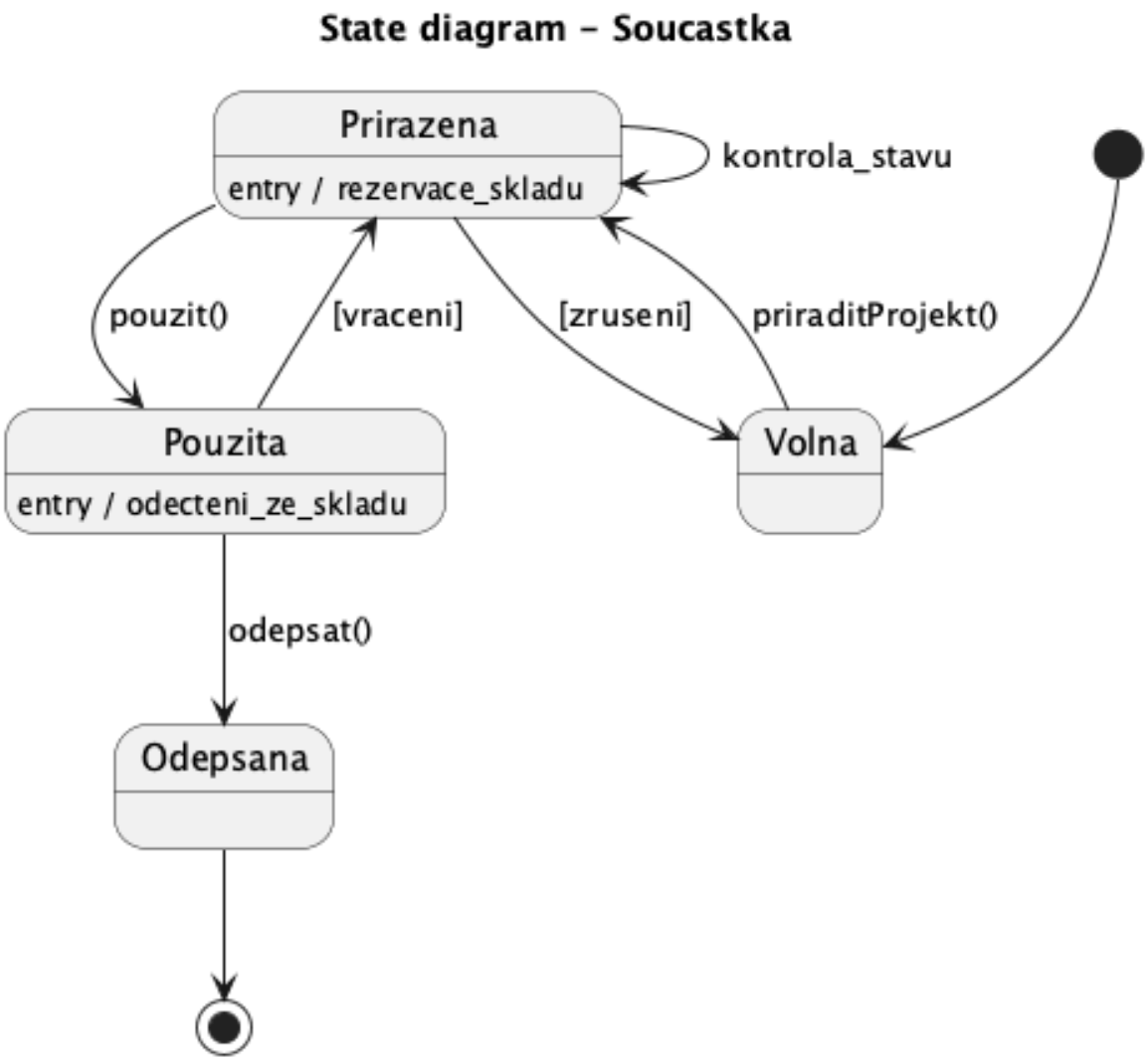


Obrázek 1.3: Stavový diagram třídy Soucastka (v projektu)

## 1.6 Use Case Diagram

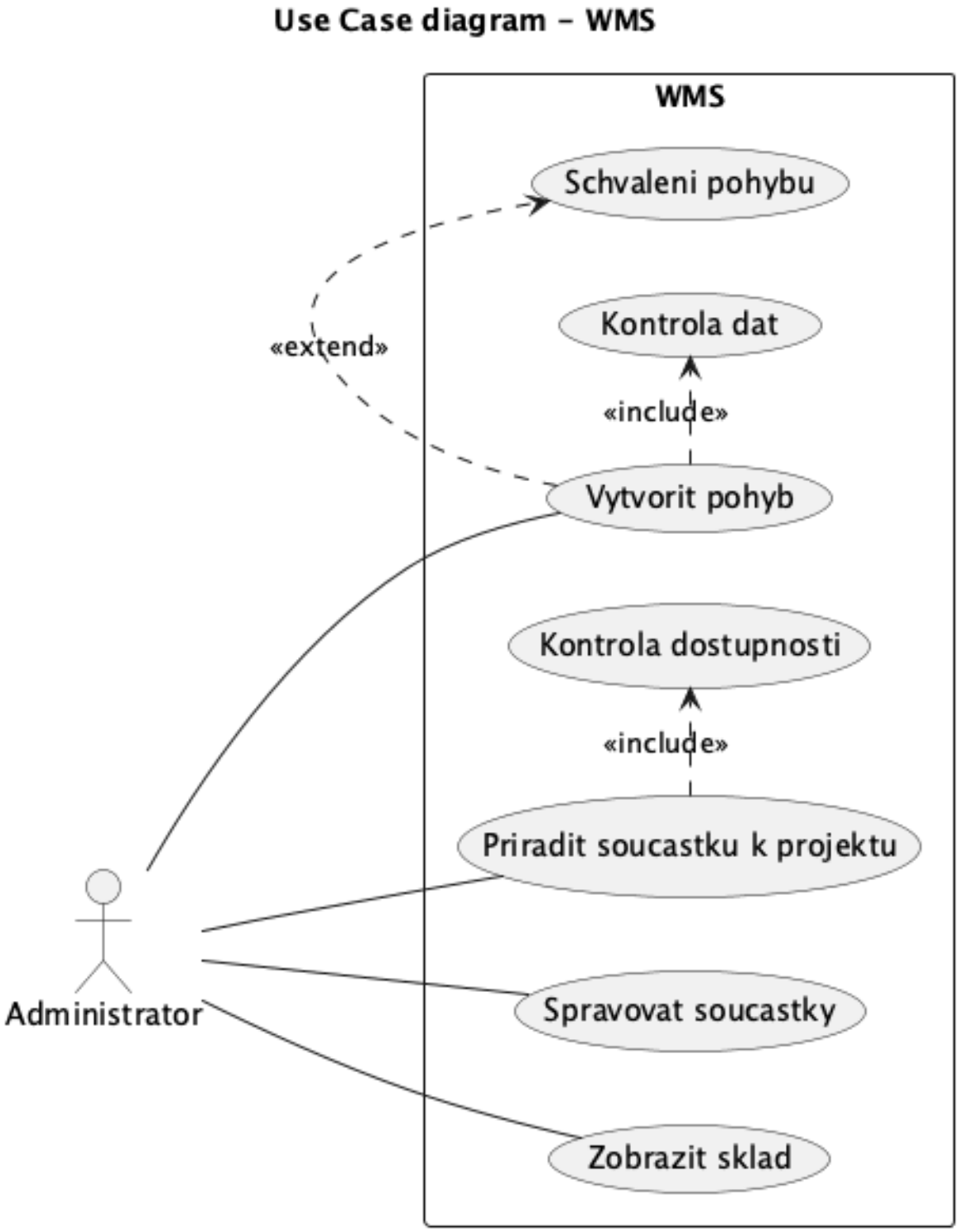


Obrázek 1.4: Use Case Diagram – WMS

## 1.7 Activity Diagram – Vytvoření pohybu

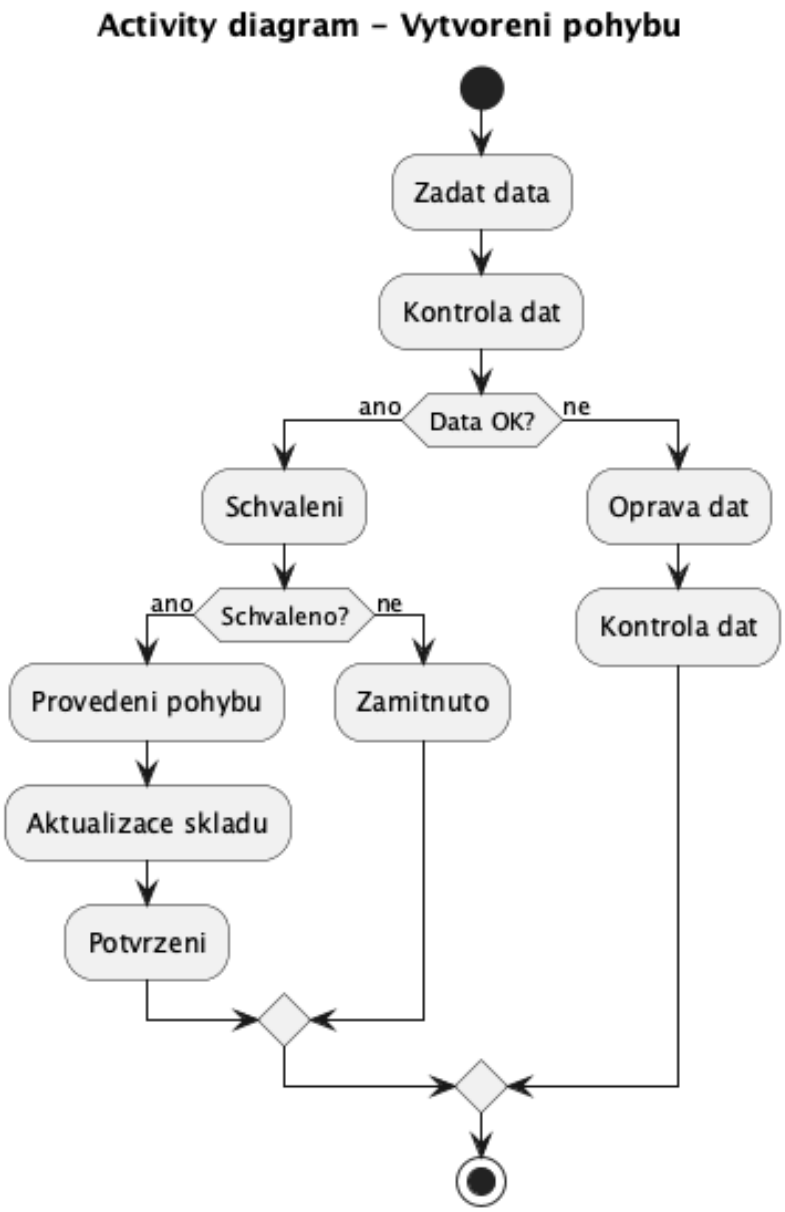


Obrázek 1.5: Activity diagram – Vytvoření pohybu

## 1.8 Sekvenční diagram – Vytvoření pohybu

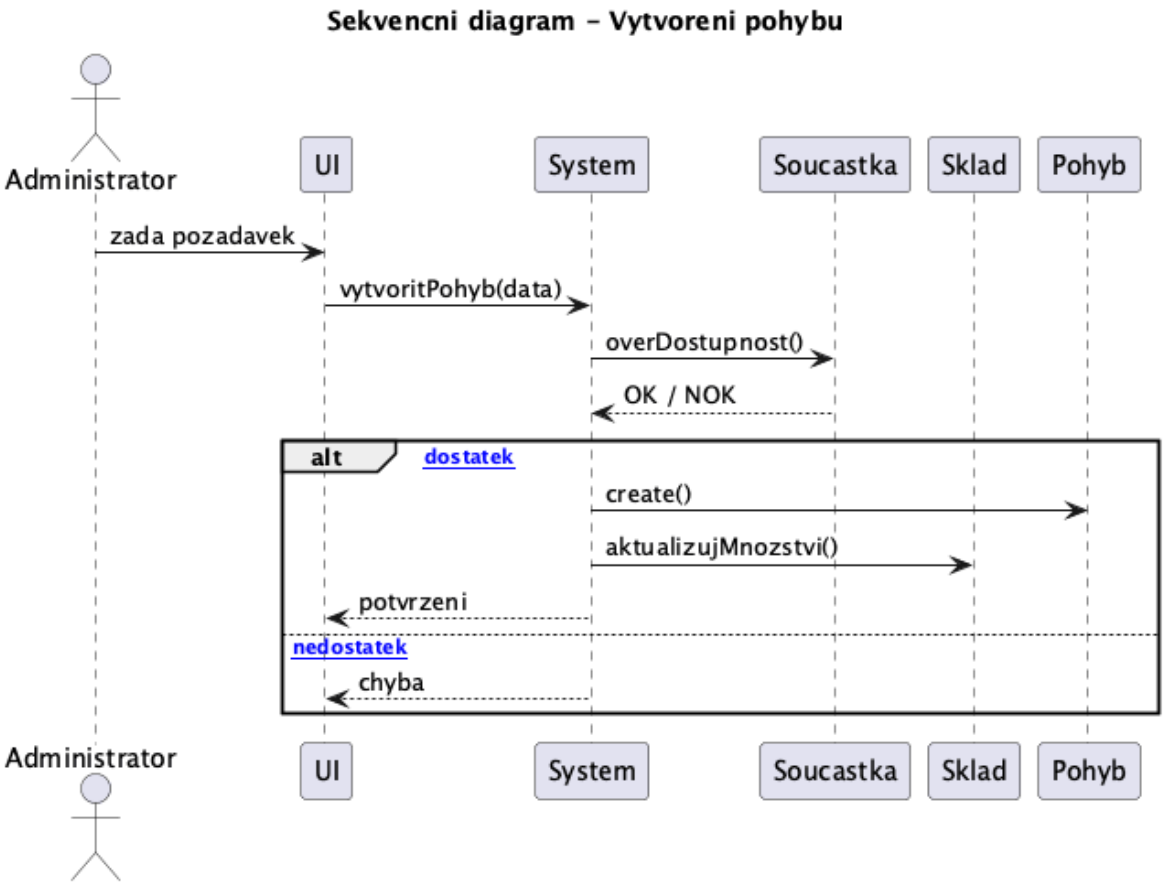


Obrázek 1.6: Sekvenční diagram – Vytvoření pohybu

## 1.9 Scénáře use case

### Scénář: Vytvoření pohybu

1. Administrator zvolí *Vytvořit pohyb*.
2. Zadá součástku a množství.
3. Systém provede kontrolu dat.
4. Pokud `[data_ok]` → pohyb je schválen.
5. Systém provede pohyb a aktualizuje stav skladu.
6. Zobrazí se potvrzení výsledku.

### Scénář: Přiřazení součástky k projektu

1. Administrator vybere projekt.
2. Zvolí součástku a zadá množství.
3. Systém ověří dostupnost voláním `overDostupnost()`.
4. Pokud `[dostatek]` → součástka je přiřazena.
5. Systém aktualizuje množství na skladě.

## 1.10 Popis atributů tříd

### 1.10.1 Třída `Soucastka`

Tabulka 1.1: Atributy třídy Soucastka

| Název | Typ | Popis |
|---|---|---|
| id | int | Jednoznačný identifikátor součástky |
| nazev | String | Název součástky |
| mnozstvi | int | Aktuální počet kusů na skladě |

### 1.10.2 Třída `Projekt`

Tabulka 1.2: Atributy třídy Projekt

| Název | Typ | Popis |
|---|---|---|
| id | int | Jednoznačný identifikátor projektu |
| nazev | String | Název projektu |

### 1.10.3 Třída `Pohyb`

Tabulka 1.3: Atributy třídy Pohyb

| Název | Typ | Popis |
|---|---|---|
| id | int | Jednoznačný identifikátor pohybu |
| typ | String | Typ pohybu (příjem, výdej, přesun) |
| datum | Date | Datum provedení pohybu |
| stav | String | Aktuální stav pohybu (Vytvořen, Schválen, Proveden, Dokončeno) |

### 1.10.4 Třída `Sklad`

Tabulka 1.4: Atributy třídy Sklad

| **Název** | **Typ** | **Popis** |
|---|---|---|
| id | int | Jednoznačný identifikátor skladu |
| nazev | String | Název skladu |

### 1.10.5 Třída `Lokace`

Tabulka 1.5: Atributy třídy Lokace

| **Název** | **Typ** | **Popis** |
|---|---|---|
| id | int | Jednoznačný identifikátor lokace |
| oznaceni | String | Označení místa v skladu (např. A-01-03) |