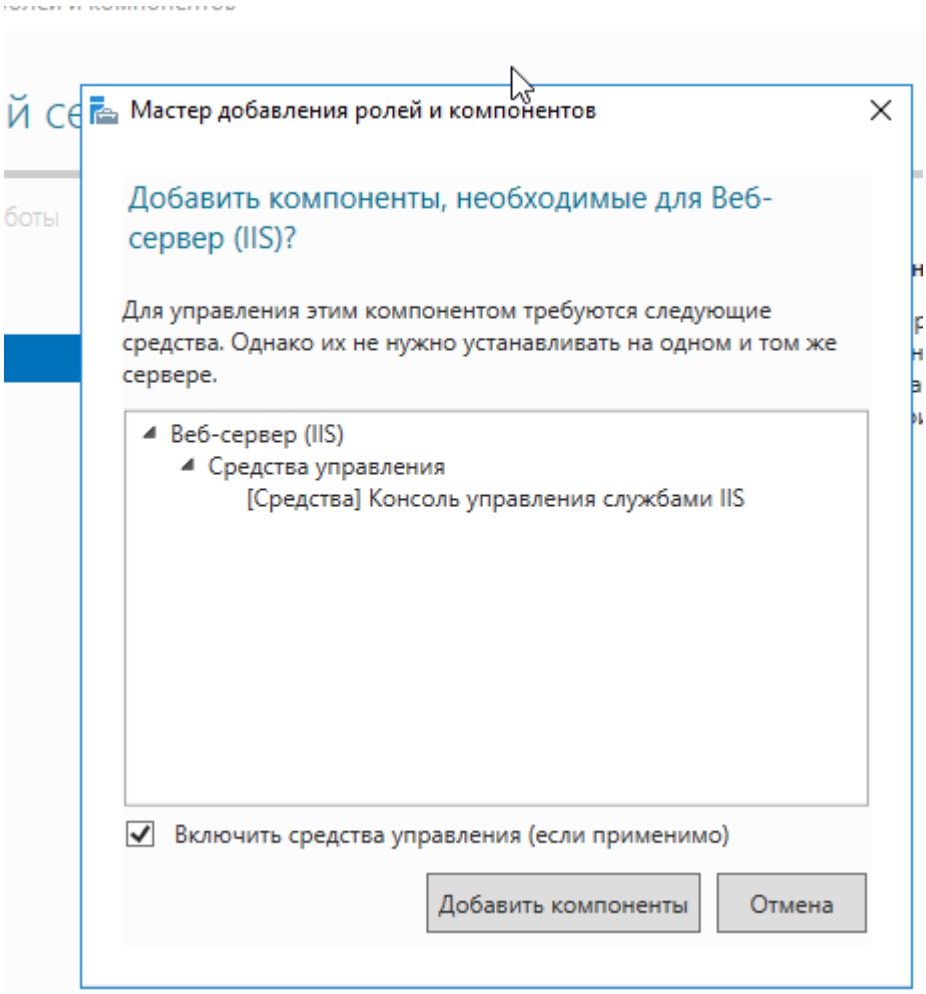
Мастер добавления ролей и компонентов
Добавить компоненты, необходимые для Веб-сервер (IIS)?
Для управления этим компонентом требуются следующие средства. Однако их не нужно устанавливать на одном и том же сервере.
Веб-сервер (IIS)
Средства управления
[Средства] Консоль управления службами IIS
Включить средства управления (если применимо)
Добавить компоненты
Отмена

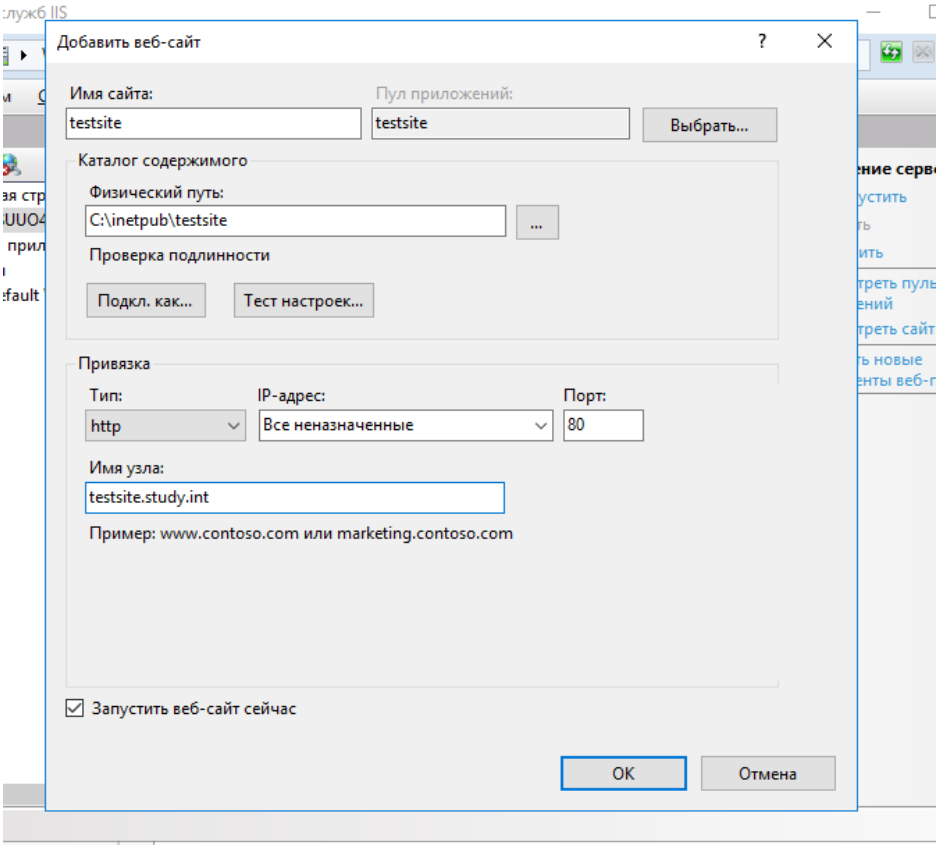
Добавить веб-сайт
Имя сайта:
testsite
Пул приложений:
testsite
Выбрать...
Каталог содержимого
Физический путь:
C:\inetpub\testsite
...
Проверка подлинности
Подкл. как...
Тест настроек...
Привязка
Тип:
http
IP-адрес:
Все неназначенные
Порт:
80
Имя узла:
testsite.study.int
Пример: www.contoso.com или marketing.contoso.com
Запустить веб-сайт сейчас
OK
Отмена

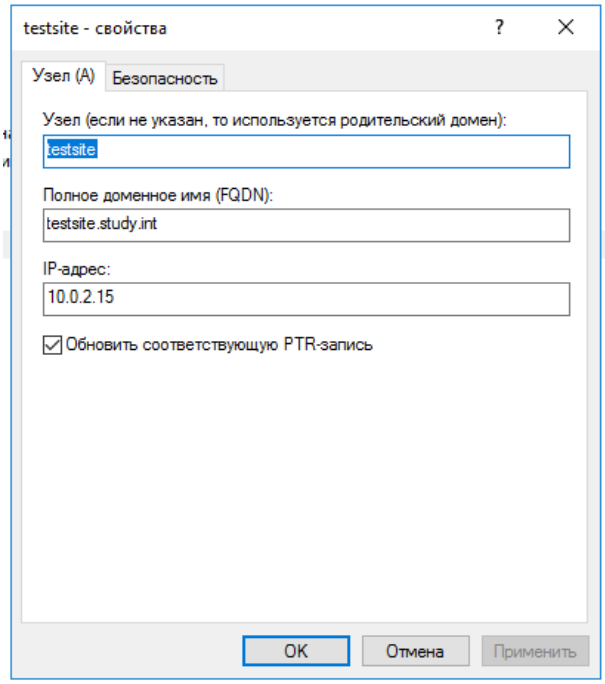

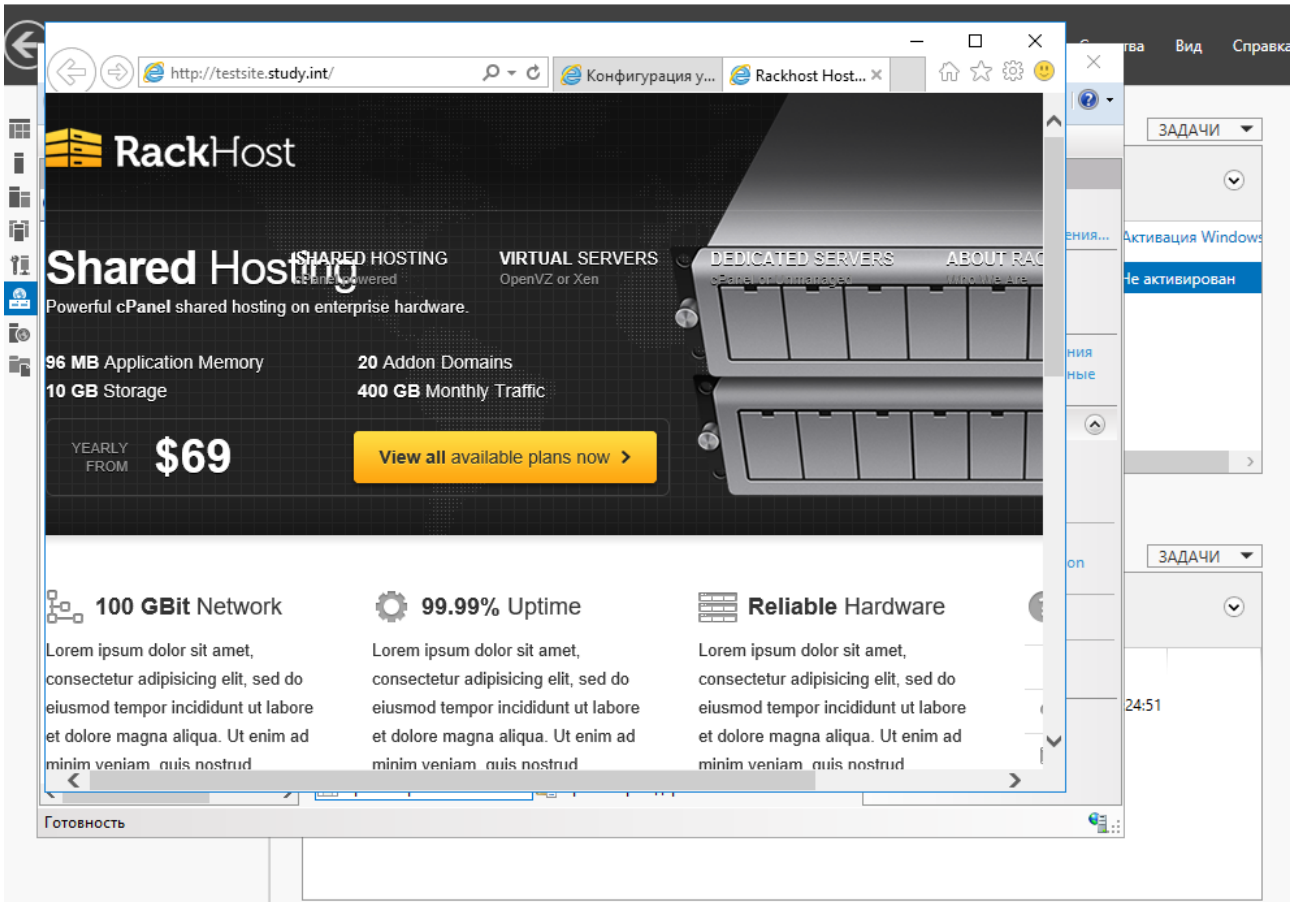
```
#       102.54.94.97     rhino.acme.com          # source server
#        38.25.63.10     x.acme.com              # x client host

# localhost name resolution is handled within DNS itself.
#       127.0.0.1       localhost
#       ::1             localhost
127.0.0.1 testsite.study.int
```