直接创建 Demo 项目

新建 Unity 项目

Unity 新建 3D 项目（2D 也可以）。

MCP 配置

详细安装说明参考：https://github.com/CoplayDev/unity-mcp

步骤 1：安装 Python

下载地址：https://www.python.org/downloads/

> 已安装 Python 的可跳过。

步骤 2：安装 uv

打开 PowerShell（开始菜单搜索 `powershell`）：

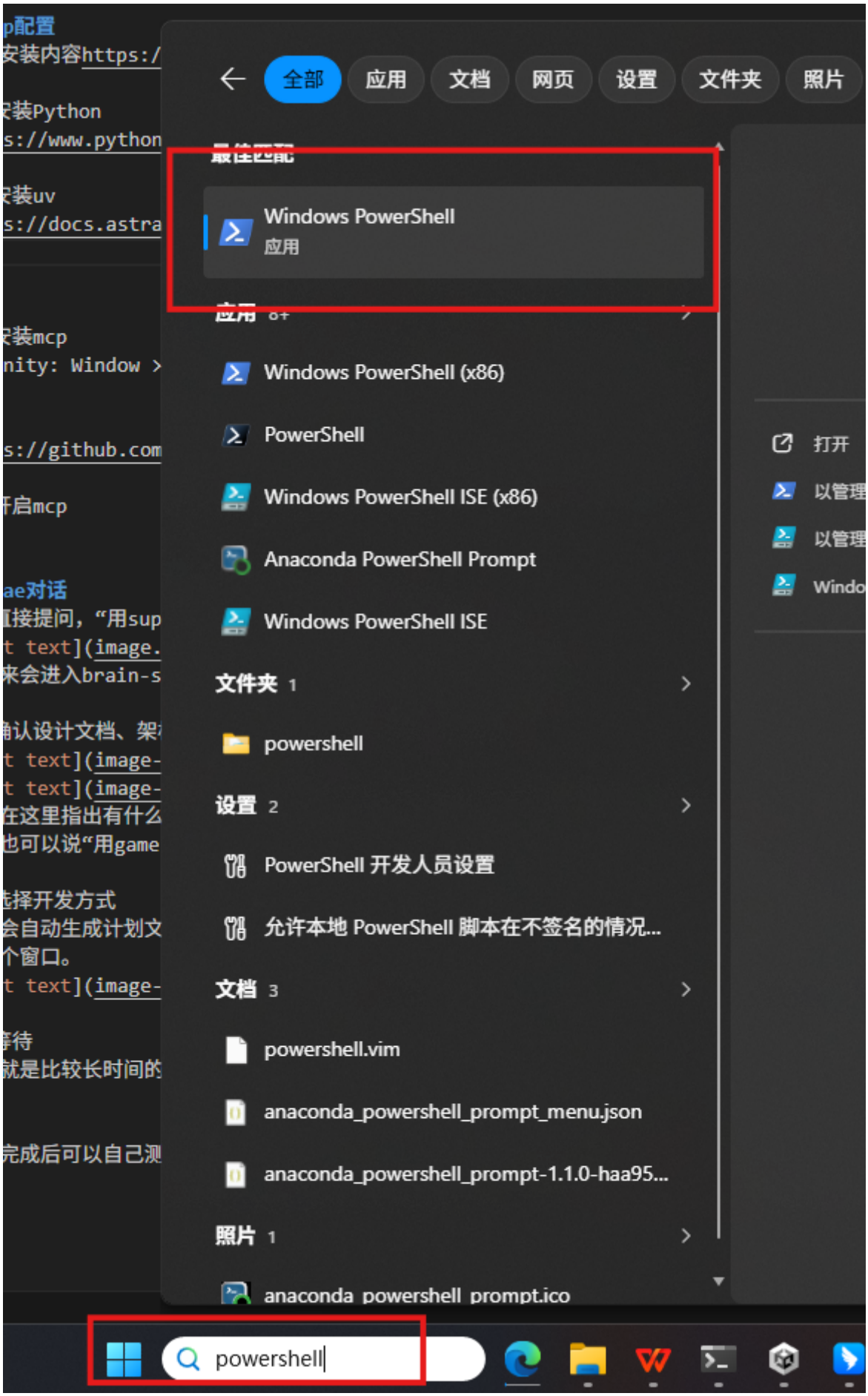
全部
应用
文档
网页
设置
文件夹
照片
Windows PowerShell
应用
Windows PowerShell (x86)
PowerShell
Windows PowerShell ISE (x86)
Anaconda PowerShell Prompt
Windows PowerShell ISE
文件夹 1
powershell
设置 2
PowerShell 开发人员设置
允许本地 PowerShell 脚本在不签名的情况...
文档 3
powershell.vim
anaconda_powershell_prompt_menu.json
anaconda_powershell_prompt-1.1.0-haa95...
照片 1
anaconda_powershell_prompt.ico
打开
powershell

执行以下命令：

```
powershell -ExecutionPolicy ByPass -c "irm https://astral.sh/uv/install.ps1
| iex"
```

> PowerShell 粘贴使用 `Ctrl+Shift+V`，最后按 `Enter` 执行。

步骤 3：安装 MCP

安装方式有两种：

方式一：通过 Git URL 安装

在 Unity 中：`Window > Package Manager > + > Add package from git URL...`

```
https://github.com/CoplayDev/unity-mcp.git?path=/MCPForUnity#main
```

方式二：Unity Asset Store

> Unity Asset Store 版本会落后一些。

步骤 4：开启 MCP

依次点击菜单项开启 MCP：

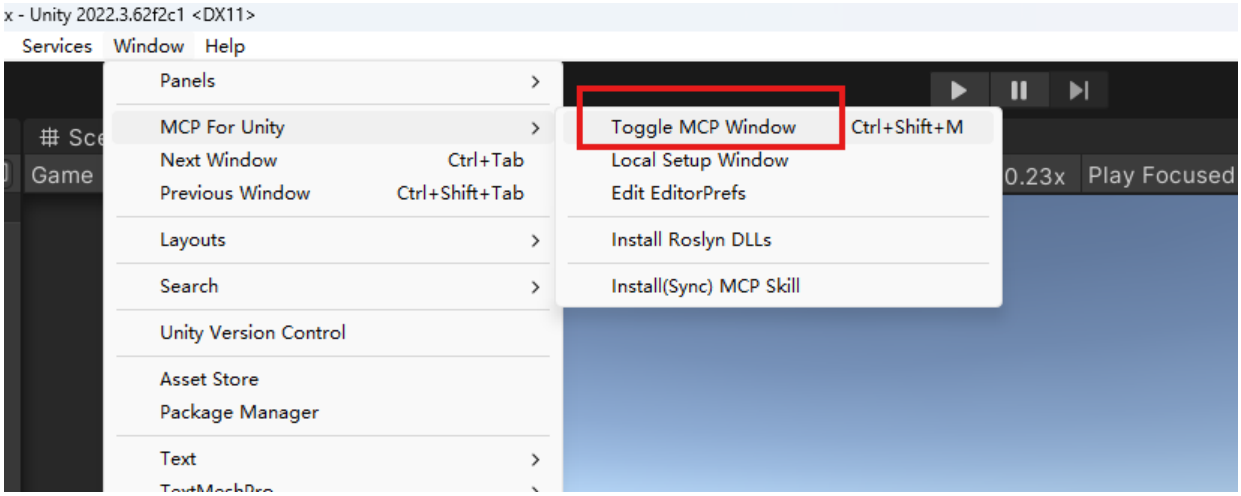

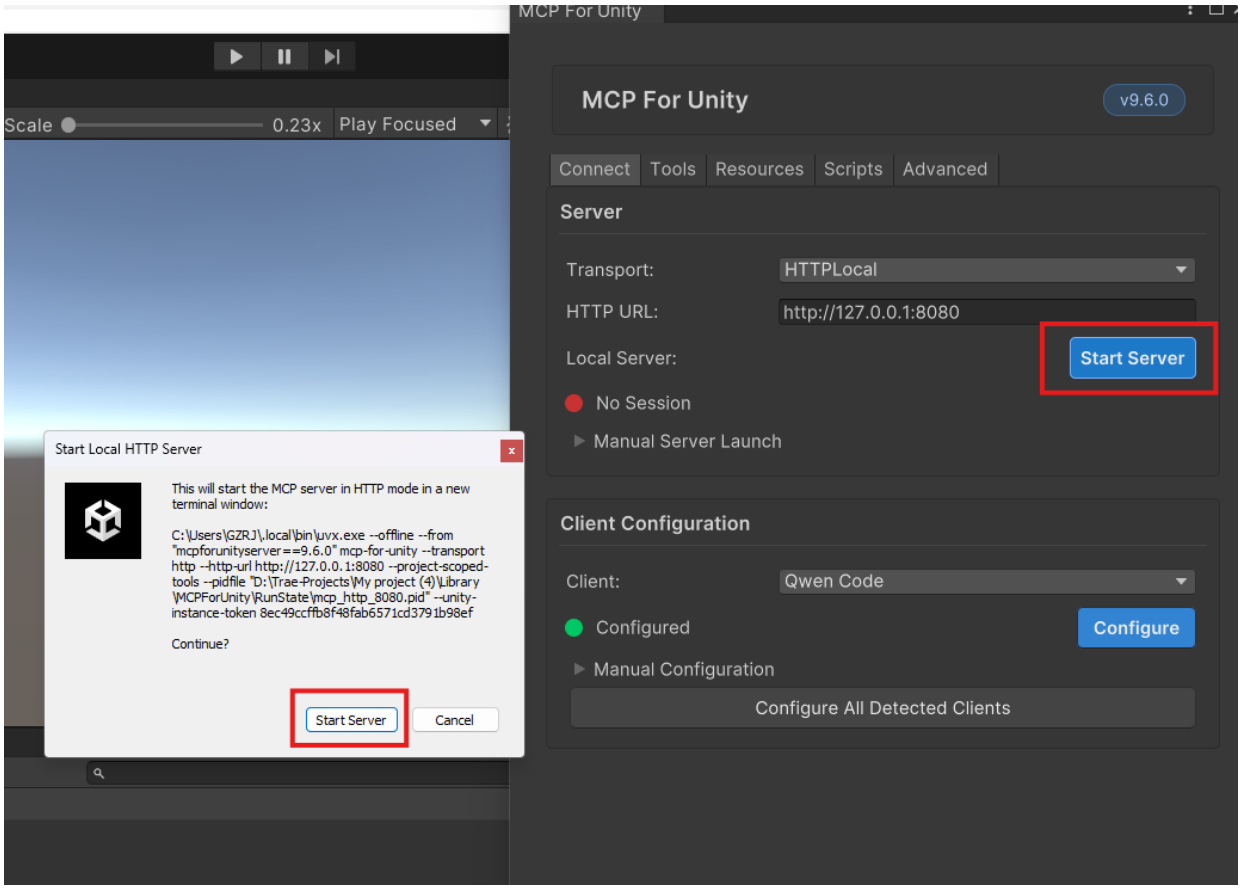

> 之后会启动一个网络监听进程，不要关闭，最小化即可。

```
FASTMCP

FastMCP 3.1.1
https://gofastmcp.com

Server:      mcp-for-unity-server, 3.1.1
Deploy free: https://fastmcp.cloud

[03/19/26 08:44:37] INFO     Starting MCP server 'mcp-for-unity-server' with transport 'http' on      transport.py:273
                             http://127.0.0.1:8080/mcp
INFO:     Started server process [1212]
INFO:     Waiting for application startup.
2026-03-19 08:44:37,756 - mcp.server.streamable_http_manager - INFO - StreamableHTTP session manager started
INFO:     Application startup complete.
INFO:     Uvicorn running on http://127.0.0.1:8080 (Press CTRL+C to quit)
INFO:     127.0.0.1:58415 - "WebSocket /hub/plugin" [accepted]
INFO:     connection open
2026-03-19 08:44:37,810 - transport.plugin_hub - INFO - Plugin registered: My project (4) (d0a01dd69dce70c4)
2026-03-19 08:44:37,878 - transport.plugin_hub - INFO - Registered 26 tools for session 267967ed-cba3-4991-97ea-e1d217bc
17e5
2026-03-19 08:44:37,878 - transport.plugin_hub - INFO - Server-level tool visibility synced from Unity: enabled=[animati
on, core, docs, probuilder, scripting_ext, testing, ui, vfx], disabled=[], total_transforms=15, unity_start=7
```

复制配置文件到项目

将本项目 `TraeConfigs/ProjectConfigs` 中的 `.trae` 文件夹和 `AGENTS.md` 复制到 Unity 项目根目录：

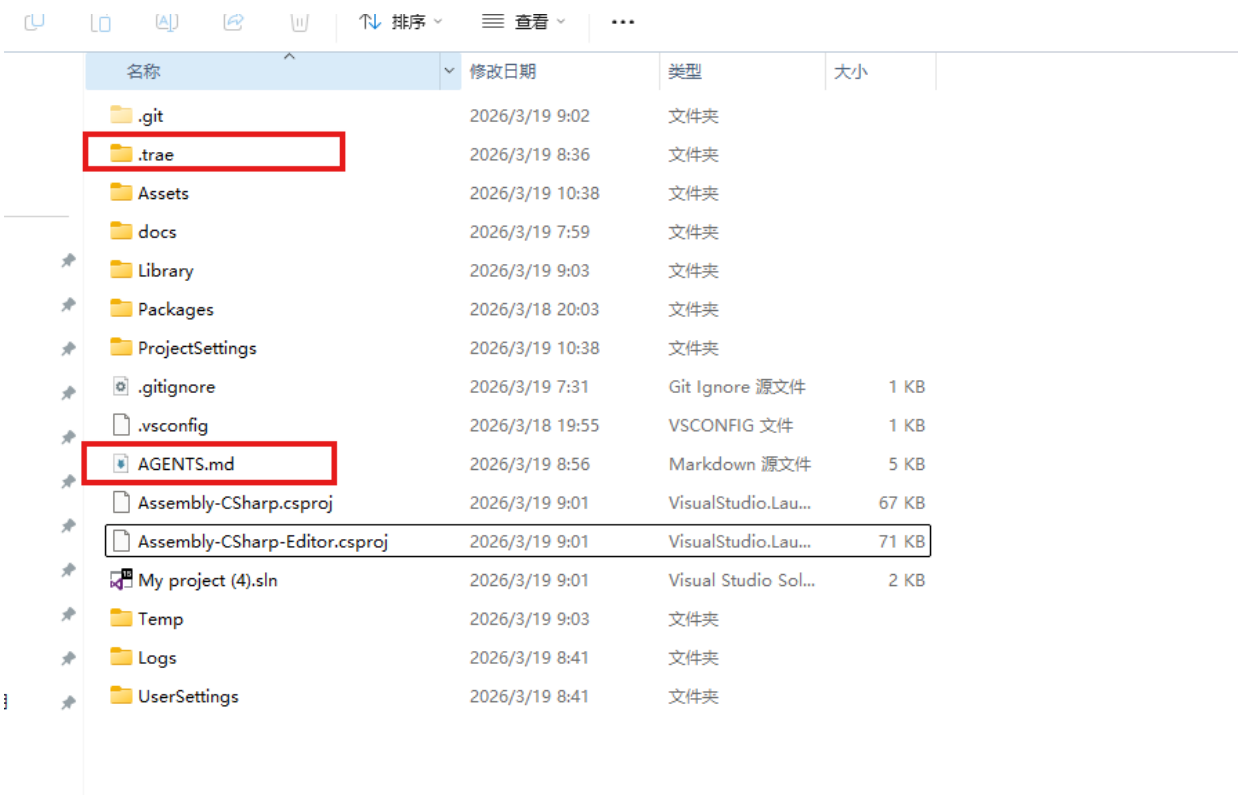

打开 Trae 并进入项目文件夹

详细步骤参考 游戏策划案例。

开启 Trae 中的 MCP 开关

在 IDE 模式中，打开右上角的设置：

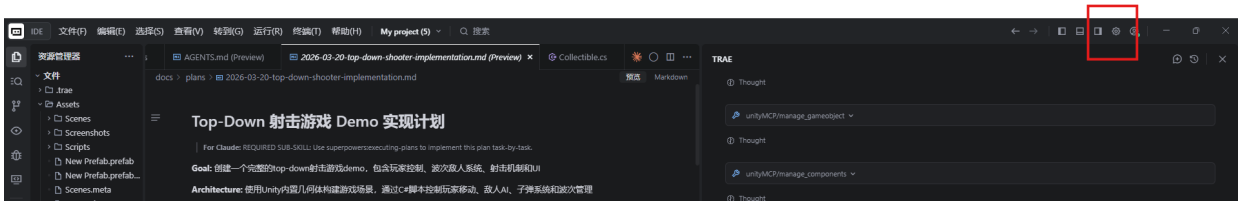

选择 MCP：

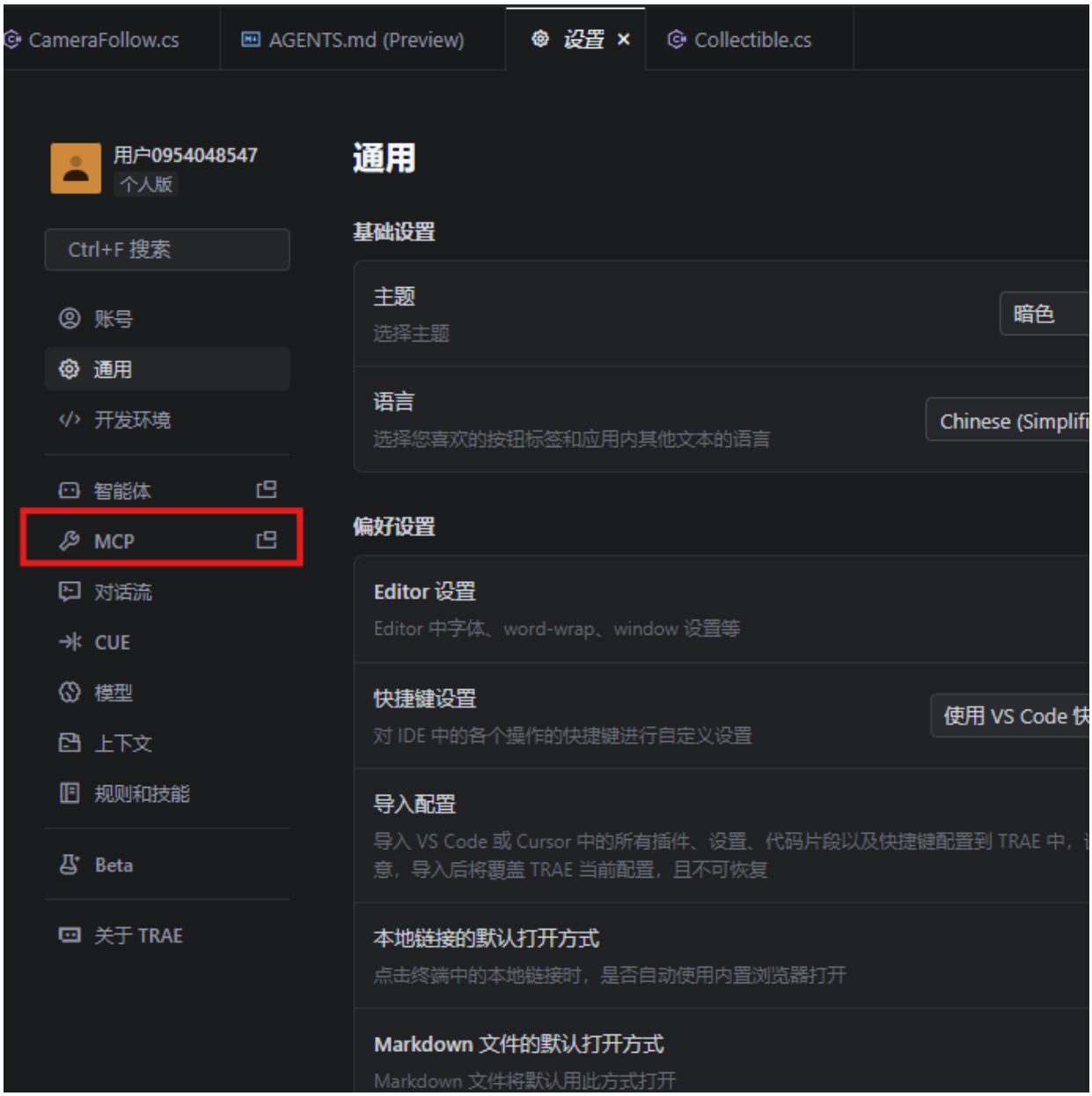

以下两种方式选其一：

方式一：启用项目级 MCP

先确保 `.trae` 配置文件夹下面有 `mcp.json` 文件：

然后开启"启用项目级 MCP"：

在 unityMCP 旁边点启动：

方式二：在 Trae 编辑器里面手动添加

然后复制以下内容到里面，再确认：

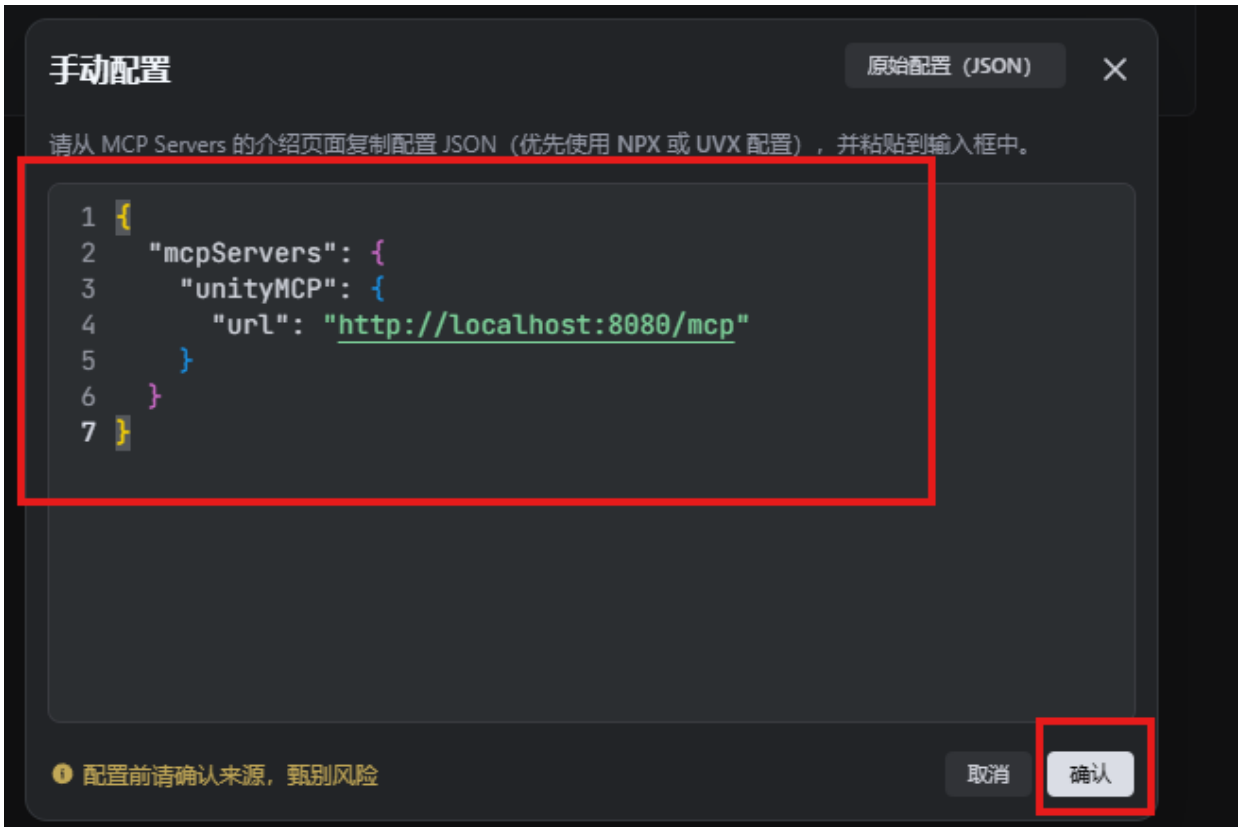


```
{
  "mcpServers": {
    "unityMCP": {
      "url": "http://localhost:8080/mcp"
    }
  }
}
```

检查 MCP 连接

最后检查 MCP 是否连接上。（注意：需要保证 Unity 先开启 MCP，然后打开 Trae，顺序不能反）

点击 @，选择 "build with mcp" 模式，如果右边亮绿灯就是连上了：

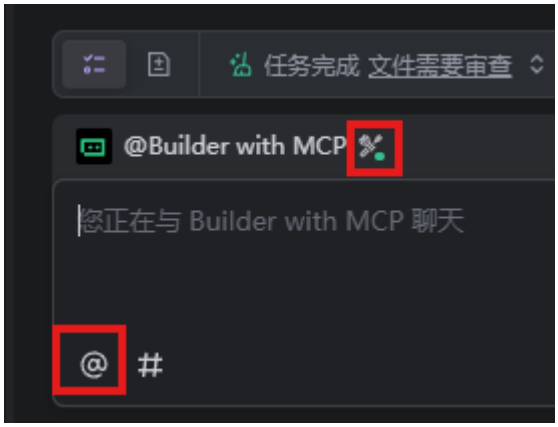

Trae 对话流程

先进入 SOLO 模式，然后开始后面的对话步骤。 **模型最好选：GML-5**

步骤 1：输入提示词

```
严格使用 superpowers 工作流，balabala
```

接下来进入 brainstorming（头脑风暴）阶段，回答 AI 的问题。

步骤 2：确认设计文档

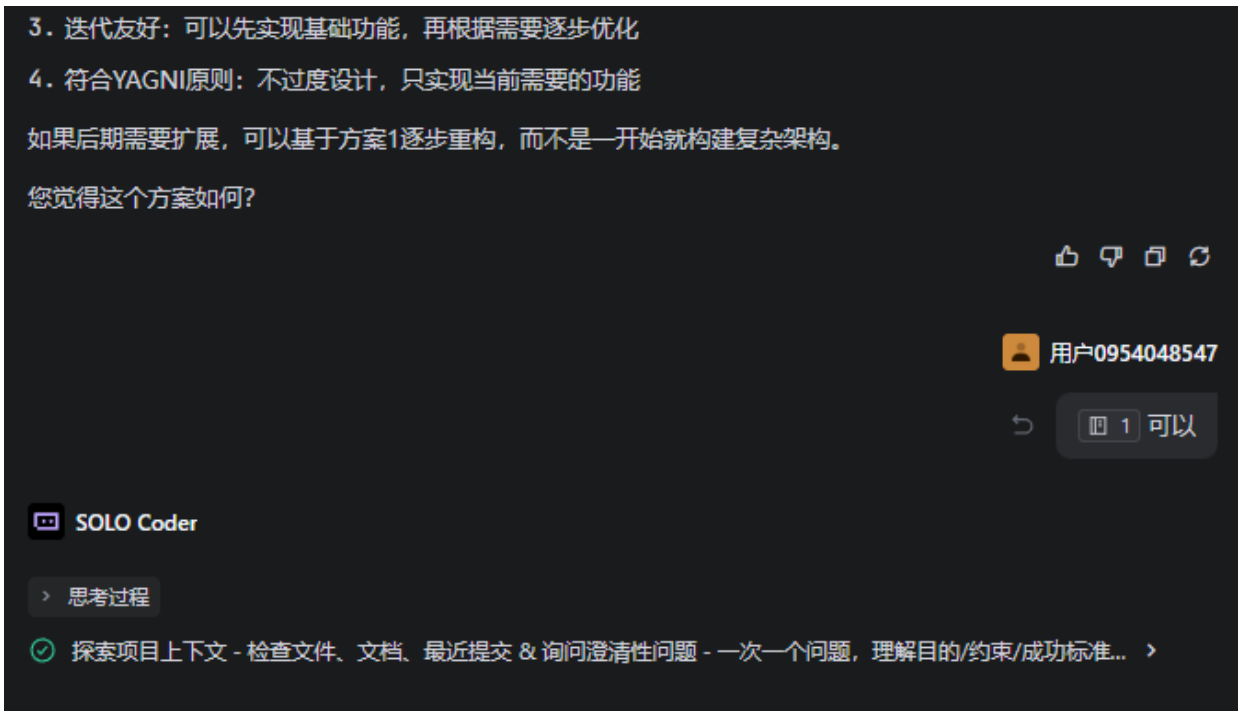

游戏流程

PlainText

```
游戏开始 → 显示UI → 敌人开始生成 → 玩家射击消灭敌人
      ↓
玩家受伤 → 生命值减少 → 生命值归零 → 游戏结束
      ↓
显示最终分数和存活时间 → 重新开始
```

这个架构设计看起来如何?

用户0954048547

1 可以

可在此指出问题，或说"用 game-development 优化一下方案"。

步骤 3：选择开发方式

AI 会自动生成计划文档，然后让你选择开发方式：

执行选择

计划已完成并保存到 `docs/plans/2026-03-18-top-down-shooter-implementation.md` **。有两种执行方式:**

1. 子代理驱动（当前会话） - 我为每个任务派发新的子代理，任务间进行代码审查，快速迭代

2. 并行会话（独立会话） - 在新会话中打开executing-plans技能，批量执行并设置检查点

您选择哪种方式?

两种方式都可以：

- **第一种**：直接在当前窗口执行
- **第二种**：新开窗口执行

步骤 4：等待完成

之后是较长时间的等待，AI 会自动生成内容、控制编辑器等。

> 中间可以打断干预，有时 AI 会犯错并绕圈子。

完成后自行测试，如有 Bug 参考 修复 Bug。