ANDAMENTO CAVI NEL PIANO X*Y* SCALA 1:25

cavi 2, 4, 6	y* [cm]	193,1	160,2	127,3	97,8	74,7	58,3	48,5	45,2	45,2	45,2	45,2	45,2	45,2	45,2	45,2	45,2	45,2	45,2	45,2	45,2	45,2	45,2	45,2	45,2	45,2	45,2	45,2	45,2	45,2	45,2	45,2	45,2	45,2	45,2
cavi 1, 3, 5	y* [cm]	113,3	88,1	67,4	48,9	34,4	24,1	17,9	15,8	15,8	15,8	15,8	15,8	15,8	15,8	15,8	15,8	15,8	15,8	15,8	15,8	15,8	15,8	15,8	15,8	15,8	15,8	15,8	15,8	15,8	15,8	15,8	15,8	15,8	15,8
	x* [cm]	0	50	100	150	200	250	300	350	400	450	500	550	600	650	700	750	800	850	900	950	1000	1050	1100	1150	1200	1250	1300	1350	1400	1450	1500	1550	1600	1650

ANDAMENTO CAVI NEL PIANO X*Z* SCALA 1:25

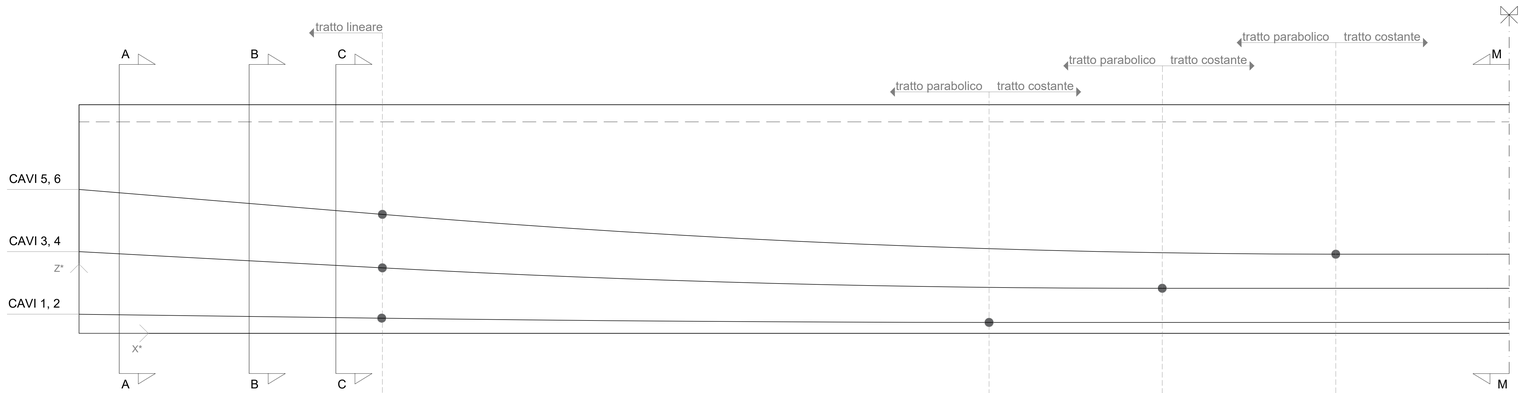

cavi 5 e 6	z* [cm]	166	161,9	157,8	153,7	149,6	145,5	141,4	137,3	133,3	129,3	125,7	122,2	118,8	115,8	112,9	110,1	107,6	105,2	103,1	101	99,3	97,6	96,2	94,9	93,9	92,4	92,3	91,7	91,5	91,2	91,2	91,2	91,2	91,2
cavi 3 e 4	z* [cm]	94,2	91,6	88,9	86,3	83,6	80,9	78,2	75,6	73	70,6	68,3	66,2	64,1	62,4	60,6	59,1	57,7	56,1	55,4	54,1	53,7	53,1	52,5	52,3	52,1	52	52	52	52	52	52	52	52	52
cavi 1 e 2	z* [cm]	22	21,4	20,8	20,1	19,4	18,8	18,1	17,5	16,8	16,2	15,7	15,1	14,7	14,3	14	13,6	13,3	13	12,9	12,7	12,6	12,5	12,5	12,5	12,5	12,5	12,5	12,5	12,5	12,5	12,5	12,5	12,5	12,5
	x* [cm]	0	50	100	150	200	250	300	350	400	450	500	550	600	650	700	750	800	850	900	950	1000	1050	1100	1150	1200	1250	1300	1350	1400	1450	1500	1550	1600	1650

SEZIONI SCALA 1:50

SEZ. A - A

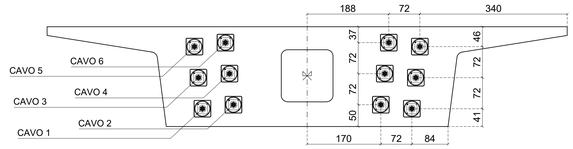

SEZ. B - B

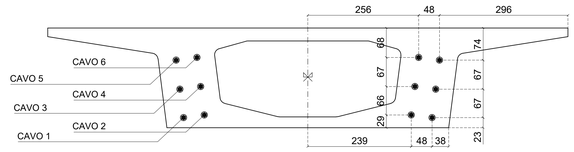

SEZ. C - C

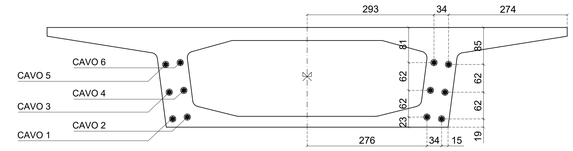

SEZ. M - M

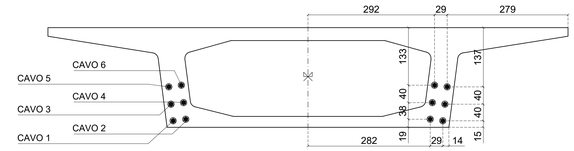

DETTAGLIO ANCORAGGIO FUORI SCALA

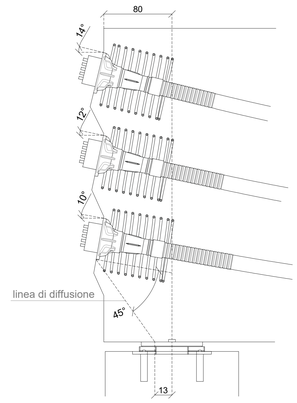

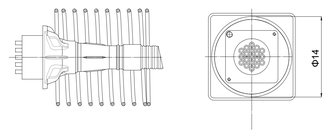

S.D.R. ADOTTATO

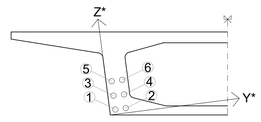

NOTE DEL PROGETTO

NORMATIVA DI RIFERIMENTO	
per la classe di esposizione:	UNI EN- 206- 1:2006
per la classe di resistenza:	EN 1992-1-1 (Eurocodice 2)
per i coefficienti parziali:	NTC 2018

CALCESTRUZZO TRAVE SCATOLARE	
Classe di resistenza alla compressione:	C35/45
Classe di esposizione:	XD3
Dimensione massima dell'aggregato:	20mm
Classe di consistenza:	S4
Cemento (UNI-EN 197-1):	CEM II

BARRE D'ACCIAIO ARMATURA	
Barre:	B450C
Tensione nominale di snervamento:	fyk > 450 MPa
Tensione nominale di rottura:	ftk > 540 MPa

CAVI DI ACCIAIO PER PRECOMPRESSIONE	
12 trefoli, 19 fili ciascuno	
Diametro nominale dei trefoli (Φ nom.)	13.8mm
Area nominale dei trefoli (A nom.)	150 mm2
Tensione nominale di rottura:	fpk = 1860 MPa
Resistenza nominale di snervamento	fp (0.1) = 1640 MPa

Sponsor

POLITECNICO MILANO 1863

Program

SCHOOL OF CIVIL, ENVIRONMENTAL, AND LAND MANAGEMENT ENGINEERING
GRADUATE PROGRAM IN CIVIL ENGINEERING
A.A. 2024-2025

Course

BRIDGE THEORY AND DESIGN

Project

PROGETTO DI UN PONTE
A TRAVE SCATOLARE PRECOMPRESSA

Title	Sheet	Scale	Size
ANDAMENTO DEI CAVI	2	VAR.	A0

Teacher: Prof. Ing. Fabio Biondini

Team: # 02

Assistant: Ing. Luca Rossi

1 - Beatrice Useri, 10943308
2 - Eleonora Ostinelli, 10728340
3 - Patrizia Camposano, 10938187
4 - Cristian Ortodossi, 10615103
5 - Fabio Lonciari, 10848138

File: tavola_2

Notes: Le quote sono espresse in centimetri

Update	Date	Drawn by	Cheched by	Status	Descriptions	Approved by