学生硬核十条交通费报销流程

一、 首次来衢交通费报销：

（一）自行购票来衢

（二）来衢后，在校园数字管理云平台审批中提交“交通票购票申请”

（三）准备报销资料

资料清单：①预约报销单；②交通票购票申请；③现金支出说明书；④支付记录；⑤特殊事项审批表；⑥交通发票（机票纸质或电子行程单或航空公司官方开具的发票、火车票、大巴车票）；⑦含有舱位等级的电子登机牌或订单截图。

① 预约报销单

第一步，登录财务系统。

网址：

http://220.191.236.51:8188/WFManager/login.jsp

用户名：个人工号（基本沿用学校学号）

密码：身份证后六位

注意：第一次登录系统将提示修改密码，请及时修改并妥善保存，若有遗忘请联系财务重置密码（个人密码已加密，无法获取）。

第二步，申请报销单，依次点击【网上预约报销】-【申请报销单】，填写报销基本信息。

“选择业务大类”（必填项）：“日常报销业务”

“报销项目号”（必填项）：手动录入“YS102102”

“项目负责人”（必填项）：自动跳出。

“申请人工号”（必填项）：当前操作员工号。

“申请人姓名”（必填项）：当前操作员姓名。

“实际报销人”（必填项）：实际报销人员姓名。

“电话”（必填项）：软件中获得或者自己输入。

“手机”（必填项）：软件中获得或者自己输入。

“电子邮件”（选填项）：可填可不填。

“附件张数”（必填项）：填写附件张数。

“摘要”（必填项）：报销人姓名+学生硬核十条通费+来衢-时间/离衢-出发时间。

“选择支付方式”（必填项）：转卡

第三步，填写费用明细，报销项选择“其他商品和服务支出”－“交通费”。

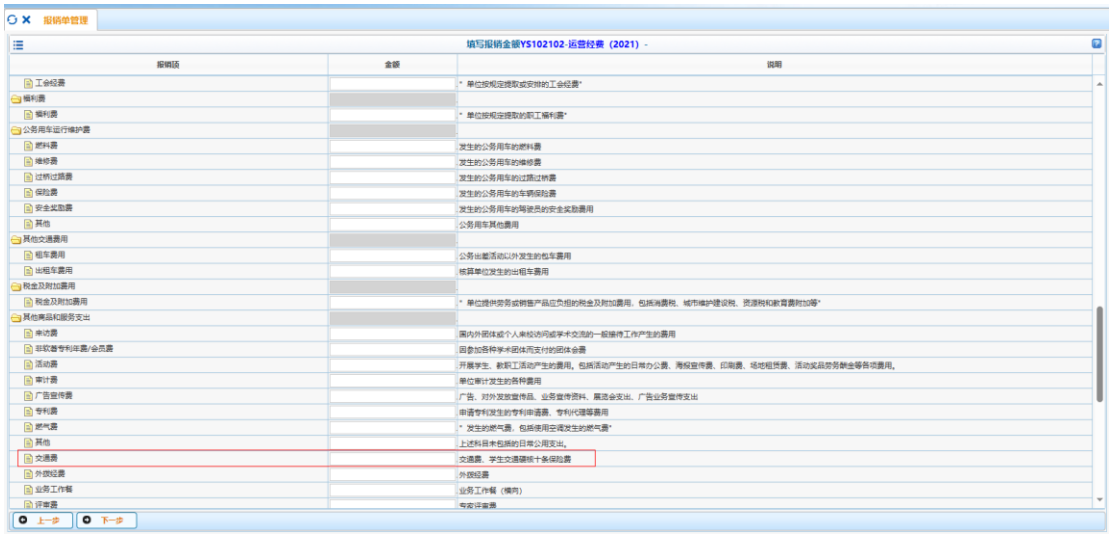

第四步，填写收款人信息，在“工号”框里录入工号，按【回车】后若有不同的卡号会跳出框让选择，若只有一个银行卡信息就自动填写除金额外的姓名、账号等信息。填好信息后点击左侧的【提交】按钮，即可在右侧界面中看到汇款信息。填写完毕后点击【下一步】。

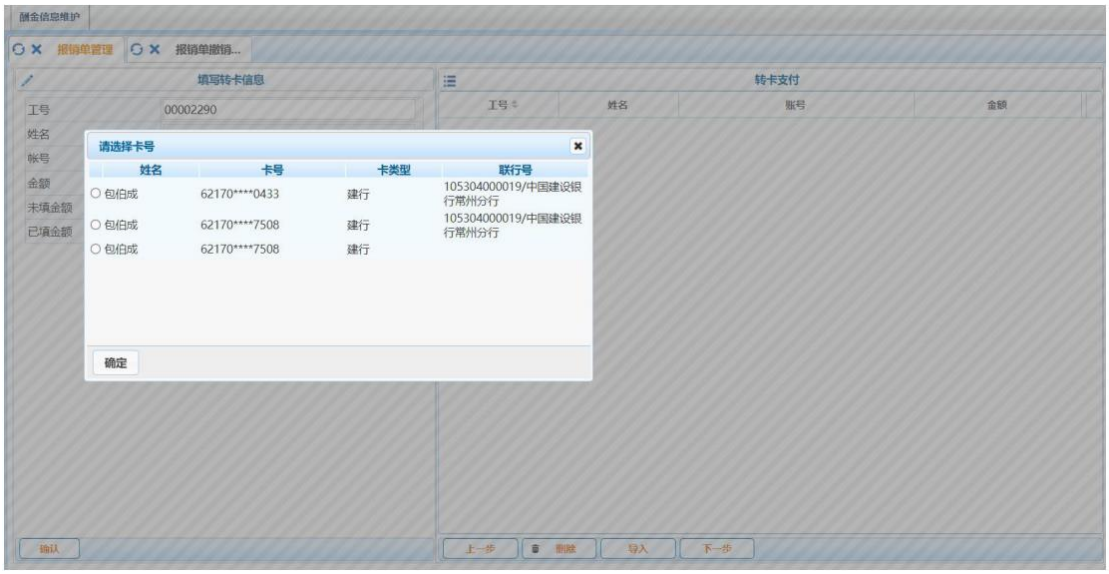

第五步，选择日期、校区“本部”后点击【预约】按钮，进入打印界面。点击打印界面中标蓝字样【打印确认单】即可打印，预约单要求统一按纵向打印。纸质预约单上，“经办人”处，预约报销单人签字，其他签字栏不用签字。

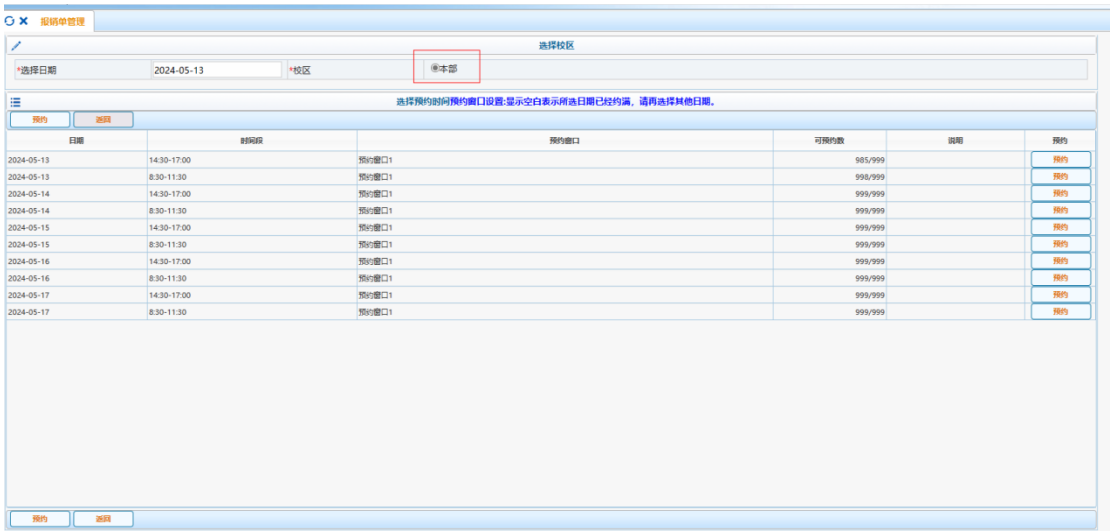

②校园数字管理云平台交通票购票申请

校园数字管理云平台网：

https://platform.ydri-uestc.cn/commonApplication/flowtable202212291725520643

校园数字管理云平台，点击交通票购票申请。申请，填写信息（出行前未提交购票申请的，需要后补购票申请，并在“购票事由”一栏说明后补原因），提交审批，审批完毕后打印出交通购票申请。

③支付记录

打印支付记录。如果实际实付金额与票面金额不一致，需在旁注明原因+签名：发票金额为 xx，实际实付金额 xx，差异原因为 xxxx,实际报销 xx。（若实际支付金额大于票面金额，按票面金额报销；若实际支付金额小于票面金额，按实际支付金额报销）

④特殊事项审批表

对于出行日早于交通购票申请提交日且并未在后补的交通购票申请中说明后补原因的学生，需填写特殊事项审批表，说明交通购票申请后补原因，如首次来衢。“说明人”处需要实际报销人手签，“分管领导”签字栏需要学生处老师签字，日期以实际填表时期为准，若行程已标明首次来衢，可忽略。

<table>
<tr><td colspan="6">特殊事项审批表</td></tr>
<tr><td>姓名</td><td>张三</td><td>部门</td><td>XX团队</td><td>日期</td><td>XXXX.XX.XX</td></tr>
<tr><td>事项
（请示内容）</td><td colspan="5">本人首次未衢，未能预先在钉钉上审批，因而审批在票面日期之后。

本人对以上说明事项的真实性负责并愿意承担相应责任。
说 明 人：张三 手签
年 月 日</td></tr>
<tr><td colspan="6">审批意见</td></tr>
<tr><td>分管领导
（或项目负责人）</td><td colspan="5">学生处老师签字</td></tr>
</table>

⑤交通票（机票（电子行程单、纸质行程单、电子发票（航空运输电子客票行程单）、航空公司开具的电子发票）、火车票、大巴车票）将发票平铺黏贴在 A4 纸上，电子票据均需要提供验证报告，并在相关票据后面填写“承诺首次报销不重复报销+姓名”，电子票据需为单位抬头：电子科技大学长三角研究院（衢州），纳税识别号：12330800MB1D854661

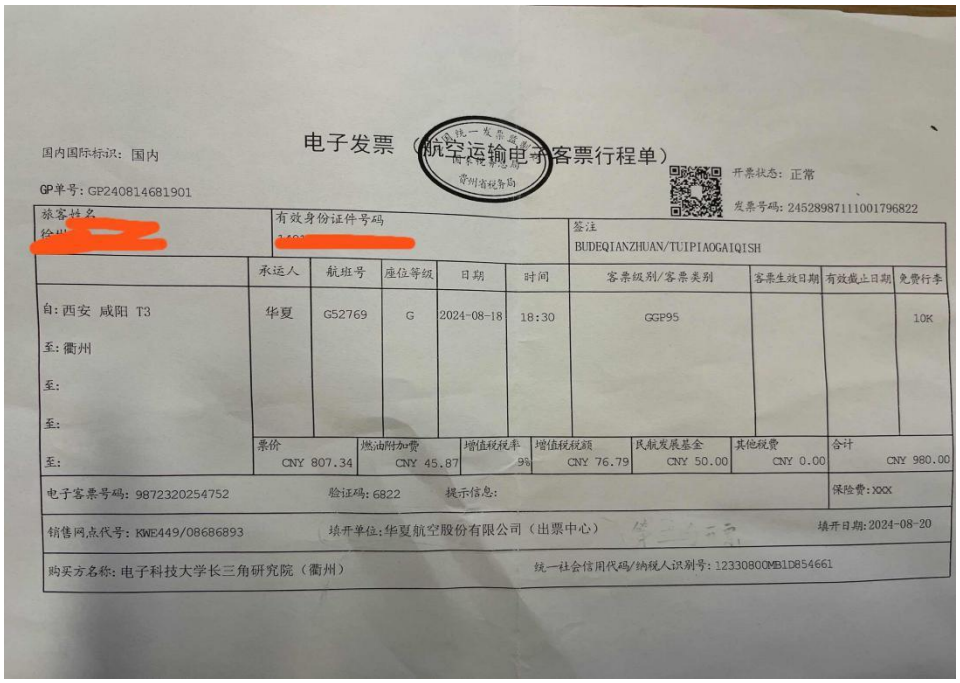

⑥含有经济舱位等级的截图

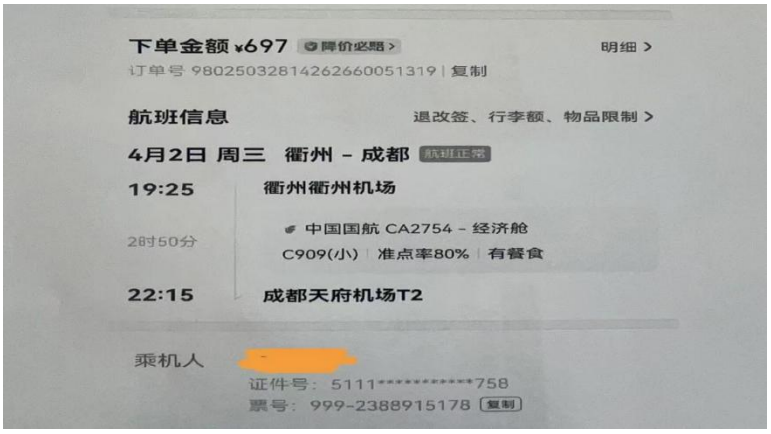

（四）提交审核

学生准备好上述报销资料，一人一整份（左上角用胶水粘贴好或小别针、夹子夹好），交到 E412 办公室审核。

二、 寒暑假交通票报销：

（一）提前一周在校园数字管理云平台审批中提交“交通票购票申请”

（二）自行购票（行程时间必须在同意交通票购票申请之后）

（三）提供报销资料。预约操作流程及需要提供的资料，与首次来衢报销硬核十条交通费一致。

（四）提交审核