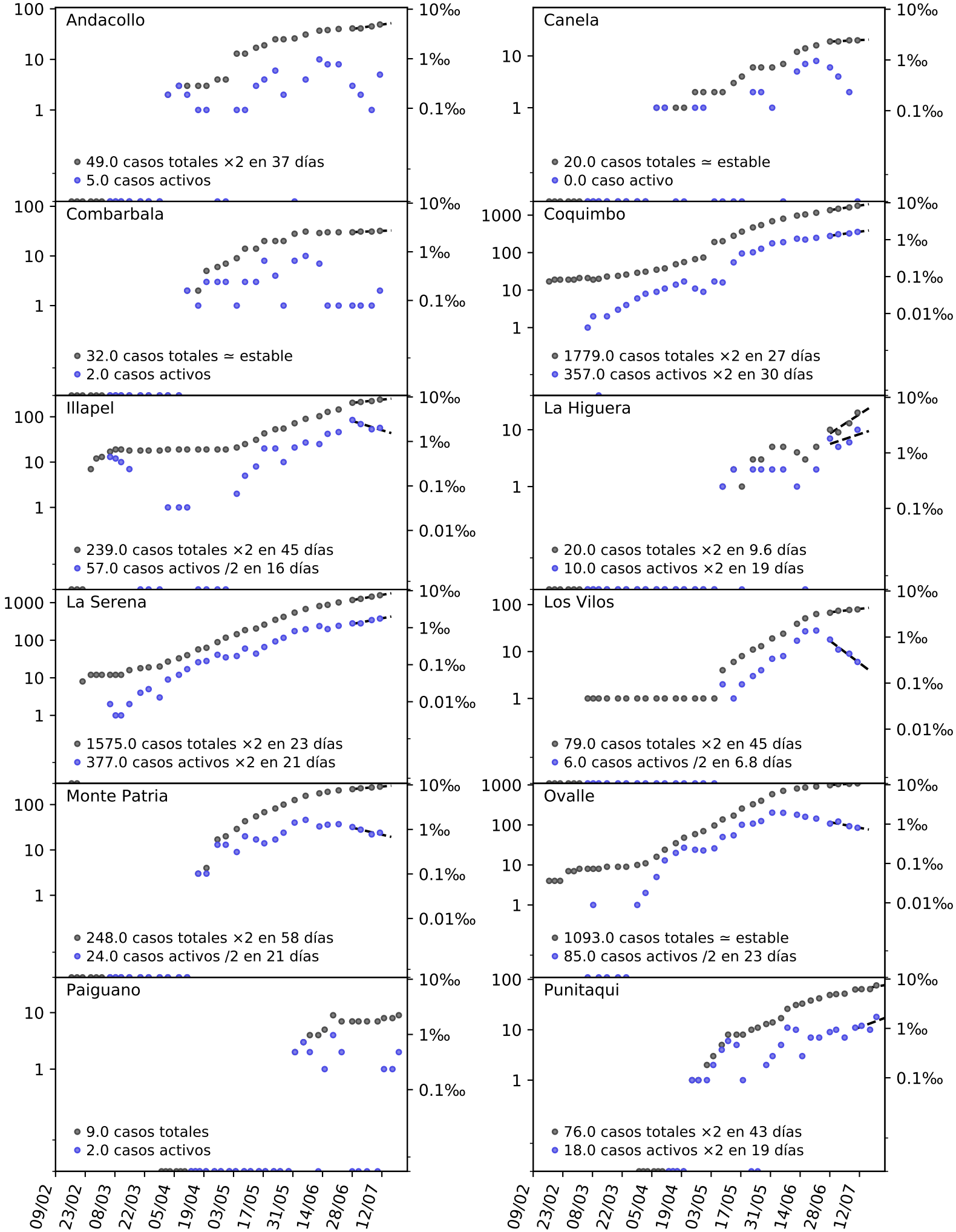
Andacollo
49.0 casos totales ×2 en 37 días
5.0 casos activos
Canela
20.0 casos totales ≃ estable
0.0 caso activo
Combarbala
32.0 casos totales ≃ estable
2.0 casos activos
Coquimbo
1779.0 casos totales ×2 en 27 días
357.0 casos activos ×2 en 30 días
Illapel
239.0 casos totales ×2 en 45 días
57.0 casos activos /2 en 16 días
La Higuera
20.0 casos totales ×2 en 9.6 días
10.0 casos activos ×2 en 19 días
La Serena
1575.0 casos totales ×2 en 23 días
377.0 casos activos ×2 en 21 días
Los Vilos
79.0 casos totales ×2 en 45 días
6.0 casos activos /2 en 6.8 días
Monte Patria
248.0 casos totales ×2 en 58 días
24.0 casos activos /2 en 21 días
Ovalle
1093.0 casos totales ≃ estable
85.0 casos activos /2 en 23 días
Paiguano
9.0 casos totales
2.0 casos activos
Punitaqui
76.0 casos totales ×2 en 43 días
18.0 casos activos ×2 en 19 días
10‰
1‰
0.1‰
0.01‰
09/02
23/02
08/03
22/03
05/04
19/04
03/05
17/05
31/05
14/06
28/06
12/07

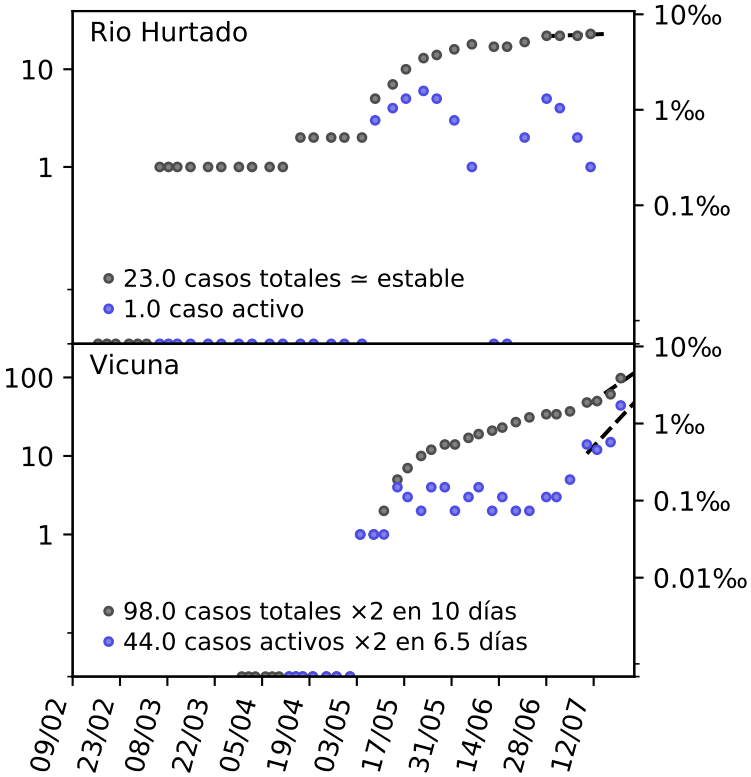
Rio Hurtado
23.0 casos totales ≃ estable
1.0 caso activo
Vicuna
98.0 casos totales ×2 en 10 días
44.0 casos activos ×2 en 6.5 días
10
1
100
10‰
1‰
0.1‰
0.01‰
09/02
23/02
08/03
22/03
05/04
19/04
03/05
17/05
31/05
14/06
28/06
12/07

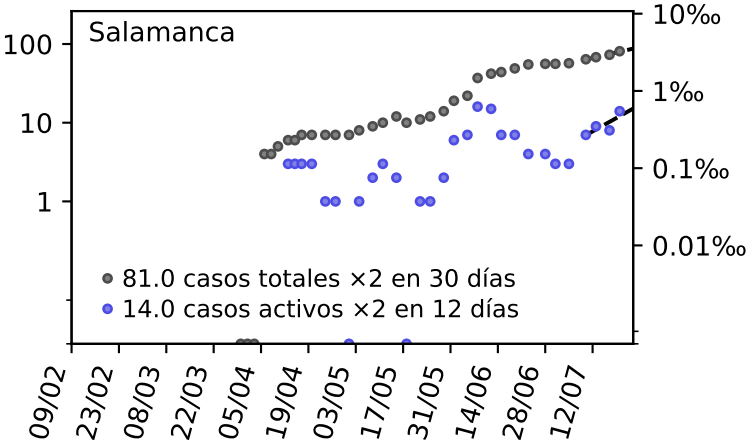
Salamanca
81.0 casos totales ×2 en 30 días
14.0 casos activos ×2 en 12 días
100
10
1
10‰
1‰
0.1‰
0.01‰
09/02
23/02
08/03
22/03
05/04
19/04
03/05
17/05
31/05
14/06
28/06
12/07