Dictionnaire des données

FOURNISSEUR

Nom de l'attribut	Signification	Type	Contrainte	Exemple
ID_FOURNISSEUR	Identifiant du fournisseur	INT	non nul	12
NOM	Nom commercial du fournisseur	CHAR	non nul	belloeil
CONTACT	Information de contact (email/téléphone)	CHAR	peut etre nul	contact@belloeil.fr

OFFRE_TARIFAIRE

Nom de l'attribut	Signification	Type	Contrainte	Exemple
ID_OFFRE	Identifiant de l'offre	INT	non nul	101
ID_FOURNISSEUR	Fournisseur porteur de l'offre	INT	non nul	12
NOM_OFFRE	Nom de l'offre	CHAR	non nul	super watt hivers
FAMILLE	Famille/saison etc	CHAR	non nul	hivers
DATE_LANCEMENT	Date de lancement de l'offre	DATE	non nul	2020/01/01
DATE_FIN_SOUSCRIPTION	Date de fermeture à la souscription	DATE	nul autorisé	2015/06/30

OPTION_OFFRE

Nom de l'attribut	Signification	Type	Contrainte	Exemple
ID_OPTION	Identifiant de l'option	INT	non nul	567
ID_OFFRE	identifiant de l'offre	INT	non nul	156
CODE_OPTION	Code de l'option	CHAR	non nul,	jouropt
CONTRAINTES	Contraintes	CHAR	nul autorisé	Inferieur a ..

SAISON

Nom de l'attribut	Signification	Type	Contrainte	Exemple
ID_SAISON	Identifiant de la saison	INT	non nul	90978
CODE_SAISON	Code de saison	CHAR	non nul	hivers
MOIS_DEBUT	Mois de début	INT	non nul entre 1 et 12	11
JOUR_DEBUT	Jour de début	INT	non nul entre 1 et 31	1
MOIS_FIN	Mois de fin	INT	non nul entre 1 et 12	3
JOUR_FIN	Jour de fin	INT	non nul entre 1 et 31	16

PERIODE_CONSO

Nom de l'attribut	Signification	Type	Contrainte	Exemple
ID_PERIODE	Identifiant de période consommation	INT	non nul	3312
ID_OFFRE	Offre concernée	INT	non nul	133
ID_SAISON	Saison associée	INT	nul autorisé	0
LIBELLE	Libellé de la période	CHAR	non nul	HC
TYPE_JOUR	Type de jour	CHAR	nul autorisé	jour de pointe

PLAGE_HEBDO

Nom de l'attribut	Signification	Type	Contrainte	Exemple
ID_PLAGE	Identifiant de la plage horaire	INT	non nul	74341
ID_PERIODE	Période facturable associée	INT	non nul	3001
JOUR_SEMAINE	Jour de semaine	INT	non nul, entre 1 et 7	6
HEURE_DEBUT	Heure de début de la plage	TIME	non nul	22:00:00
HEURE_FIN	Heure de fin de la plage	TIME	non nul	06:00:00

TARIF_ABONNEMENT

Nom de l'attribut	Signification	Type	Contrainte	Exemple
ID_OFFRE	Offre concernée	INT	, non nul	150
PUISSANCE_KVA	Puissance souscrite en kVA	INT	non nul	6
PRIX_MOIS_HT	Prix mensuel HT de l'abonnement	FLOAT	non nul	10,42
PRIX_MOIS_TTC	Prix mensuel TTC de l'abonnement	FLOAT	non nul	12,50

TARIF_KWH

Nom de l'attribut	Signification	Type	Contrainte	Exemple
ID_SAISON	Identifiant de la saison	INT	non nul	90978
ID_PERIODE	Période facturable	INT	non nul	3833
PUISSANCE_KVA	Puissance souscrite en kVA	INT	non nul	6
PRIX_KWH_HT	Prix du kWh HT	FLOAT	non nul	0,17890
PRIX_KWH_TTC	Prix du kWh TTC	FLOAT	non nul	0,21468

CALENDRIER_JOUR_POINTE

Nom de l'attribut	Signification	Type	Contrainte	Exemple
ID_OPTION	Option « jour de pointe »	INT	non nul	501
idJourPointe	Identifiant de jour de pointe	INT	non nul	534789
DATE_JOUR_POINTE	Date déclarée pour un jour de pointe	DATE	non nul	2025-01-15

CLIENT

Nom de l'attribut	Signification	Type	Contrainte	Exemple
ID_CLIENT	Identifiant du client	INT	non nul	28888
NOM	Nom du client	CHAR	non nul	Durand
PRENOM	Prénom du client	CHAR	non nul	Nina
EMAIL	Adresse email du client	CHAR	non nul, unique	eliot.belloeil@gmail.com

PDL

Nom de l'attribut	Signification	Type	Contrainte	Exemple
ID_PDL	Identifiant du point de livraison (PDL)	CHAR	PK, non nul	12345678901234
ID_CLIENT	Client associé au PDL	INT	non nul	207875
REFERENCE_COMPTEUR	Référence du compteur	CHAR	non nul	8844-DE
ADRESSE	Adresse de livraison	CHAR	non nul	10 rue de la pierre
PUISSANCE_SOUSCRITE_KVA	Puissance souscrite (kVA)	INT	non nul	6

CONTRAT

Nom de l'attribut	Signification	Type	Contrainte	Exemple
ID_CONTRAT	Identifiant du contrat	INT	non nul	40001
ID_PDL	PDL concerné	CHAR	non nul	12345678901234
ID_FOURNISSEUR	Fournisseur du contrat	INT	non nul	12
DATE_DEBUT	Date de début du contrat	DATE	non nul	2024-10-01
DATE_FIN	Date de fin du contrat	DATE	nul autorisé	nul

SOUSCRIPTION_OFFRE

Nom de l'attribut	Signification	Type	Contrainte	Exemple
ID_CONTRAT	Contrat	INT	non nul	40896
DATE_DEBUT	Début d'application de l'offre	DATE	non nul	2021-01-01
DATE_FIN	Fin d'application de l'offre	DATE	nul autorisé	2022-03-31
ID_OFFRE	Offre appliquée	INT	non nul	167
ID_OPTION	Option appliquée (si choisie)	INT	nul autorisé	556

RELEVE_DEMIHEURE

Nom de l'attribut	Signification	Type	Contrainte	Exemple
ID_PDL	PDL relevé	CHAR	non nul	12345678901234
DATE_HEURE_DEBUT	Début du créneau	DATE	non nul	2025-03-07 00:30:00
CONSO_KWH	Consommation sur 30 minutes	FLOAT	non nul, non negatif	0,2450

DEPENDANCES FONCIONNELLES

FOURNISSEUR :
idFournisseur → nom, contact

OFFRE_TARIFAIRE :
idOffre → idFournisseur, nomOffre, famille, dateLancement, dateFinSouscription, utilisePlagesEnedis

OPTION_OFFRE :
idOption → idOffre, codeOption, contraintes

SAISON :
idSaison → idOffre, codeSaison, moisDebut, jourDebut, moisFin, jourFin

PERIODE_CONSO :
idPeriode → idOffre, libelle, idSaison, typeJour

PLAGE_HEBDO :
idPlage → idPeriode, jourSemaine, heureDebut, heureFin

TARIF_ABONNEMENT :
(idOffre, puissanceKVA) → prixMoisHT, prixMoisTTC

TARIF_KWH :
(idPeriode, puissanceKVA) → prixKwhHT, prixKwhTTC

CALENDRIER_JOUR_POINTE :
(idJourPointe, idOption) → - dateJourPointe: date

CLIENT :
idClient → nom, prenom, email

PDL :
idPDL → idClient, referenceCompteur, adresse, puissanceSouscriteKVA

CONTRAT :
idContrat → idPDL, idFournisseur, dateDebut, dateFin

SOUSCRIPTION_OFFRE :
(idContrat, dateDebut) → dateFin, idOffre, idOption

RELEVE_DEMIHEURE :
(idPDL, dateHeureDebut) → consoKwh

Regle de gestion

Pour un même PDL, il ne peut y avoir qu'un seul relevé par demi-heure.

ConsoKwh >= 0 (pas de consommation négative dans un relevé).

heureDebut < heureFin.

Une plage qui passe minuit doit être découpée en deux plages.

Une même offre ne doit pas avoir deux saisons qui se recouvrent.

Contrat_dateDebut < Contrat_dateFin (si dateFin non nul).

SouscriptionOffre_dateDebut < SouscriptionOffre_dateFin (si dateFin non nul).

Une OptionOffre ne peut être choisie que si elle appartient à l'offre associée.

Chaque date dans CalendrierJourPointe est unique pour une option (pas de doublon).

Pour calculer un coût, il doit exister un TarifAbonnement en lien avec le compteur (PDL).

Il y a un TarifKwh pour chaque PeriodeConso de l'offre.

Diagramme de classes

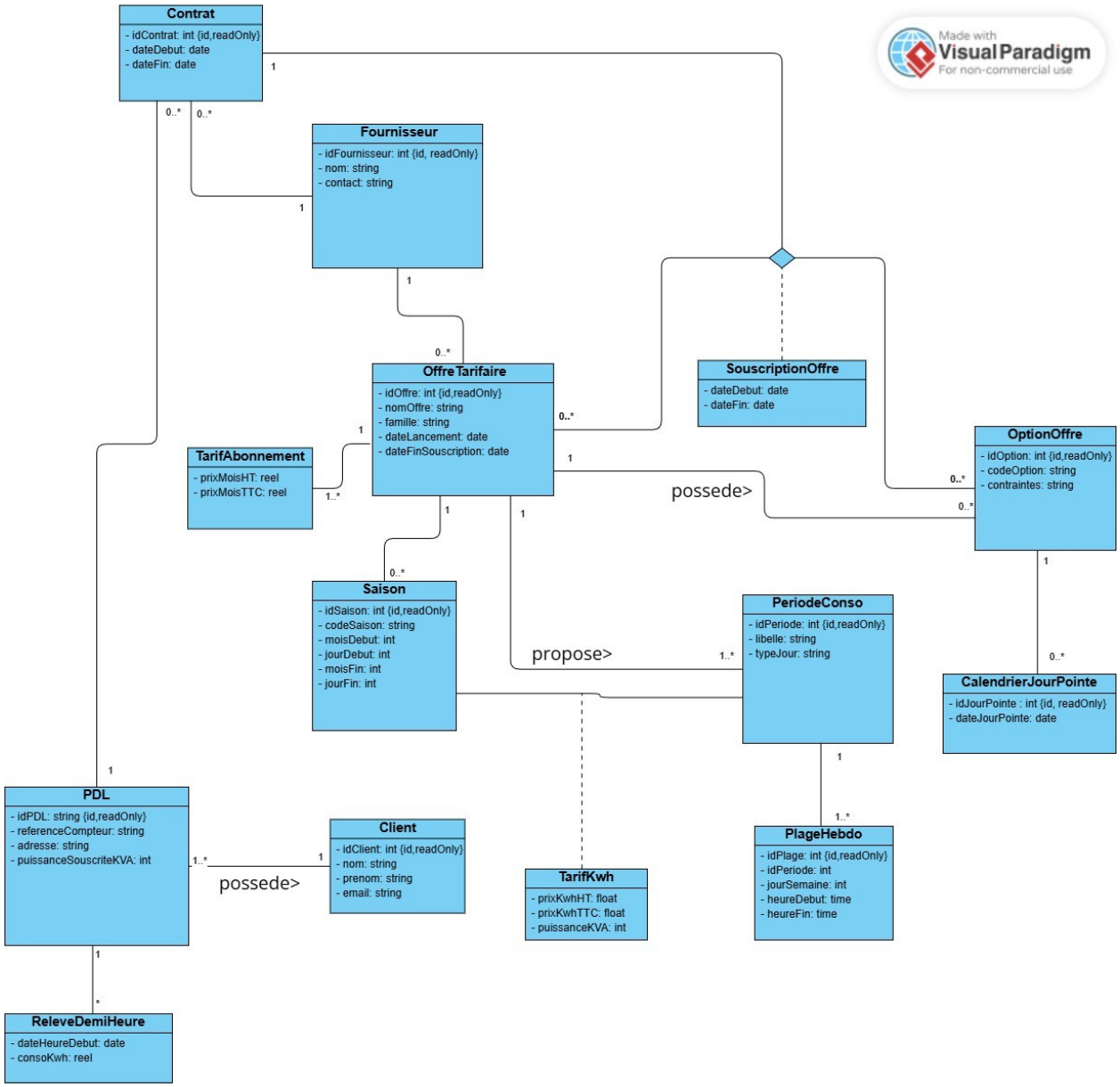

Explications complementaires

SouscriptionOffre est indispensable :

Le contrat peut durer longtemps et l’offre peut changer.
Même sans changement on a besoin de :

- “à partir de telle date, telle offre s’applique”
- et éventuellement “jusqu’à telle date”.

Pourquoi séparer PeriodeConso et PlageHebdo :

- PeriodeConso représente ce qui est facturé.
- PlageHebdo représente quand ça s’applique

Ca evite de tout mélanger.