# Universidad Nacional de San Antonio Abad del Cusco

Facultad de Ingeniería Eléctrica, Electrónica, Informática y Mecánica

Escuela Profesional de Ingeniería Informática y de Sistemas

# EXPEDIENTE TÉCNICO DE OBRA
## Planos de estructura

Primer entregable del curso de:

**Redes de computadoras I**


**Docente:**

Rony Villafuerte Serna

**Integrantes:**

- José Francisco Quentasi Juachin 215948
- Luis Alejandro Ramos Aguirre 225425
- Hernan Washington Ramos Alata 221989
- Efrian Vitorino Marin 160337

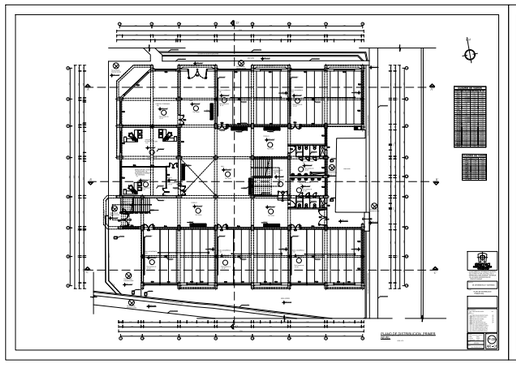

12 de octubre de 2026

# 1. Normas y estándares aplicados

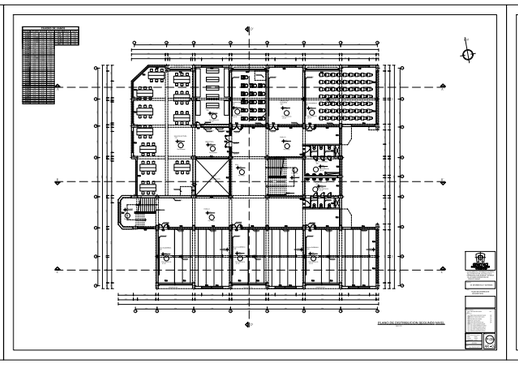
El diseño, suministro, instalación y certificación de todo el sistema de telecomunicaciones se regirá estrictamente por las normas y estándares internacionales de la industria de cableado estructurado, así como por las especificaciones técnicas detalladas en el presente expediente.

1. **Estándares de Cableado Estructurado:**
   El proyecto debe cumplir con los estándares **ANSI/TIA/EIA** aplicables para cableado de telecomunicaciones.
   El cableado estructurado será instalado y certificado según la **Categoría 6A** para el canal completo.
   Las etiquetas de cables, patch cords y paneles deben seguir el estándar **ANSI/TIA/EIA 606B**.
   El sistema de cableado debe ser diseñado bajo la premisa de los **seis componentes clave** de la infraestructura de telecomunicaciones: Instalaciones de entrada, Sala de equipos, Canalizaciones de montantes (Back-bone), Salas de telecomunicaciones, Canalizaciones horizontales y Áreas de trabajo.
2. **Estándares de Fibra Óptica:**
   Las especificaciones y parámetros de transmisión para el cableado de fibra óptica están basados en las normas **TIA-568 y TIA-569**.
   Se recomienda el uso de fibra óptica multimodo de **50 µm** para cableado vertical debido a su eficiencia en distancias largas.
3. **Normas de Calidad y Unidades:**
   En todos los documentos del presente suministro se utilizará el **Sistema Métrico Internacional de Medidas**.
   Los materiales utilizados en la instalación, incluidos los equipos, deben ser **nuevos, de la mejor calidad** dentro de su clase y libres de defectos.
   El equipo en general debe funcionar sin vibraciones indebidas y con el mínimo ruido permitido por las normas.
   El revestimiento de los cables (UTP, Patch Cord y Line Cord) debe ser **LSZH (Low Smoke Zero Halogen)**.
4. **Certificación y Pruebas:**
   Se someterá a los materiales y equipos a todas las **pruebas, controles, inspecciones o verificaciones** prescritas para comprobar su cumplimiento.
   La certificación del cableado estructurado se realizará **in situ por un Certificador independiente**.
   Se utilizarán **probadores de campo calibrados** para la certificación de puntos de red y se deberá generar el reporte con los parámetros técnicos.

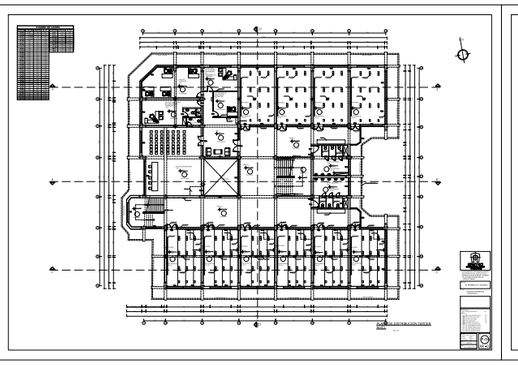
A-0



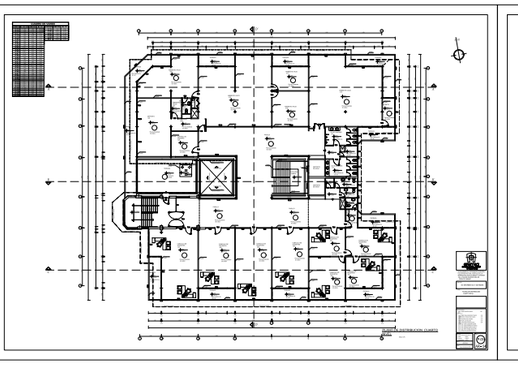
A-0



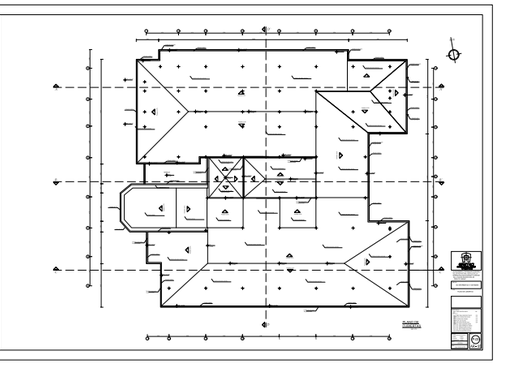
A-0

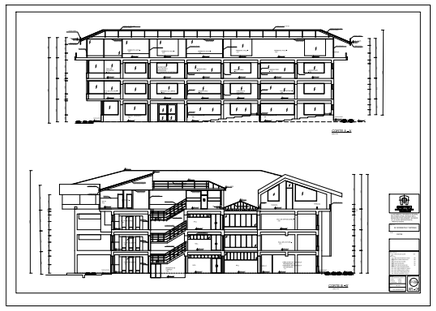


A-0

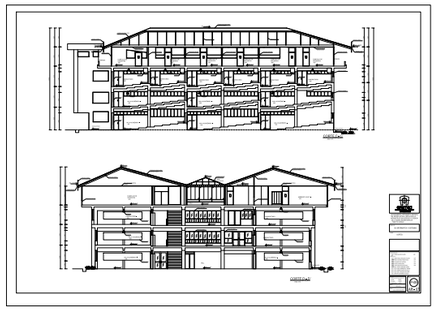


A-0

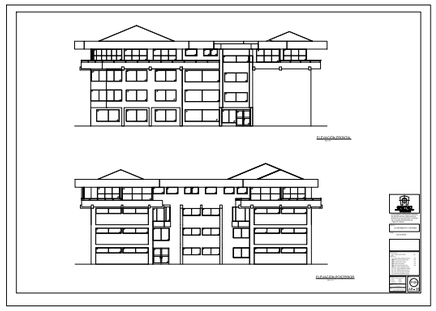




A-1



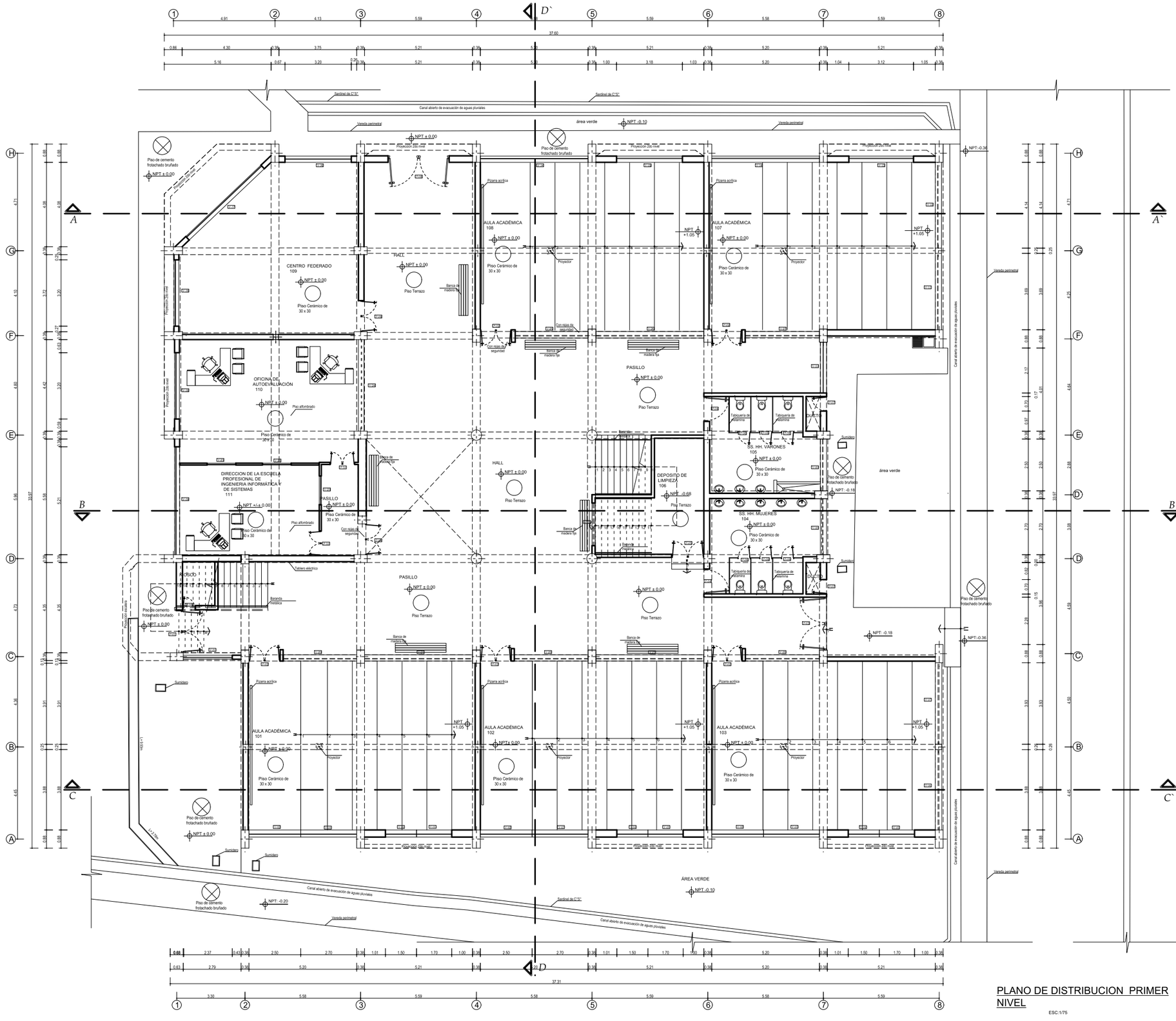
A-1



A-1



A-1




| CUADRO DE VANOS | | | |
|---|---|---|---|
| CODIGO | ALFEIZER | ANCHO | ALTO |
| V-1 | 1.20 | 2.37 | 1.60 |
| V-2 | 1.20 | 2.50 | 1.60 |
| V-3 | variable | 2.70 | 1.60 |
| V-4 | variable | 1.50 | 1.60 |
| V-5 | variable | 1.70 | 1.60 |
| V-6 | 1.80 | 3.88 | 0.75 |
| V-7 | 1.80 | 3.93 | 0.75 |
| V-8 | 1.30 | 2.70 | 1.30 |
| V-9 | 1.22 | 2.50 | 1.38 |
| V-10 | 0.90 | 2.17 | 1.70 |
| V-11 | 1.80 | 3.69 | 0.75 |
| V-12 | 1.85 | 4.14 | 0.75 |
| V-13 | variable | 3.12 | 1.75 |
| V-14 | variable | 5.20 | 1.75 |
| V-15 | variable | 3.16 | 1.75 |
| V-16 | 1.05 | 3.20 | 1.75 |
| V-17 | 1.05 | 5.00 | 2.15 |
| V-18 | 1.05 | 3.20 | 1.55 |
| V-19 | 1.05 | 5.21 | 1.55 |
| V-20 | 2.28 | 3.55 | 0.52 |
| V-21 | 1.98 | 5.21 | 1.22 |
| V-22 | 2.13 | 2.06 | 0.47 |
| V-23 | 1.10 | 1.38 | 1.17 |
| V-24 | 2.28 | 4.42 | 0.52 |
| V-25 | 2.28 | 3.52 | 0.52 |
| V-26 | 2.28 | 5.21 | 0.52 |
| V-27 | 2.28 | 3.59 | 0.52 |

| CUADRO DE VANOS | | |
|---|---|---|
| CODIGO | ANCHO | ALTO |
| P-1 | 2.08 | 2.60 |
| P-2 | 1.51 | 2.80 |
| P-3 | 2.55 | 2.60 |
| P-4 | 1.00 | 2.80 |
| P-5 | 1.55 | 2.10 |
| P-6 | 0.62 | 2.50 |
| P-7 | 0.70 | 1.75 |
| P-8 | 2.95 | 2.80 |
| P-9 | 1.50 | 2.60 |
| P-10 | 1.19 | 3.20 |

# PLANO DE DISTRIBUCION PRIMER NIVEL

ESC:1/75

gremsa
CONSULTORIA - OBRAS - INVERSIONES

LEVANTAMIENTO TOPOGRAFICO INTEGRAL DEL ESTADO ACTUAL A DETALLE DE LA INFRAESTRUCTURA INTERIOR Y EXTERIOR DE LA CIUDAD UNIVERSITARIA DE PERAYOC-UNSAAC

PABELLON:
09. INFORMATICA Y SISTEMAS

PLANO:
PLANO DE DISTRIBUCION PRIMER NIVEL

JEFE DE PROYECTO:
Arq(a)° JORGE SALCEDO QUISPE CAP 3847

EQUIPO TECNICO:
Arq(a)° AMED TEODLIO MOSCOSO TOLEDO CAP
Arq(a)° MELIDA CUANQUI SINCHI ROCA CAP 22537
Arq(a)° SOLANGE DIAZ CACERES CAP 12512
Arq(a)° VILMA CUSI DELGADO CAP 14607
Arq(a)° JUAN CARLOS PAUCAR VEGA CAP 16997
Bach. Arq(a)° JANIA CUSIQUISPE QUISPE
Bach. Arq(a)° DANDY BARRIENTOS RAMOS
Bach. Arq(a)° ADRIANA AGUIPA ALOGILLA
Bach. Arq(a)° KENY CHOQUE INCACUTIPA
Aux. JHONATAN CASAVERDE CCOCCA

UBICACION:
CIUDAD UNIVERSITARIA DE PERAYOC
Distrito : CUSCO
Provincia : CUSCO
Departamento : CUSCO

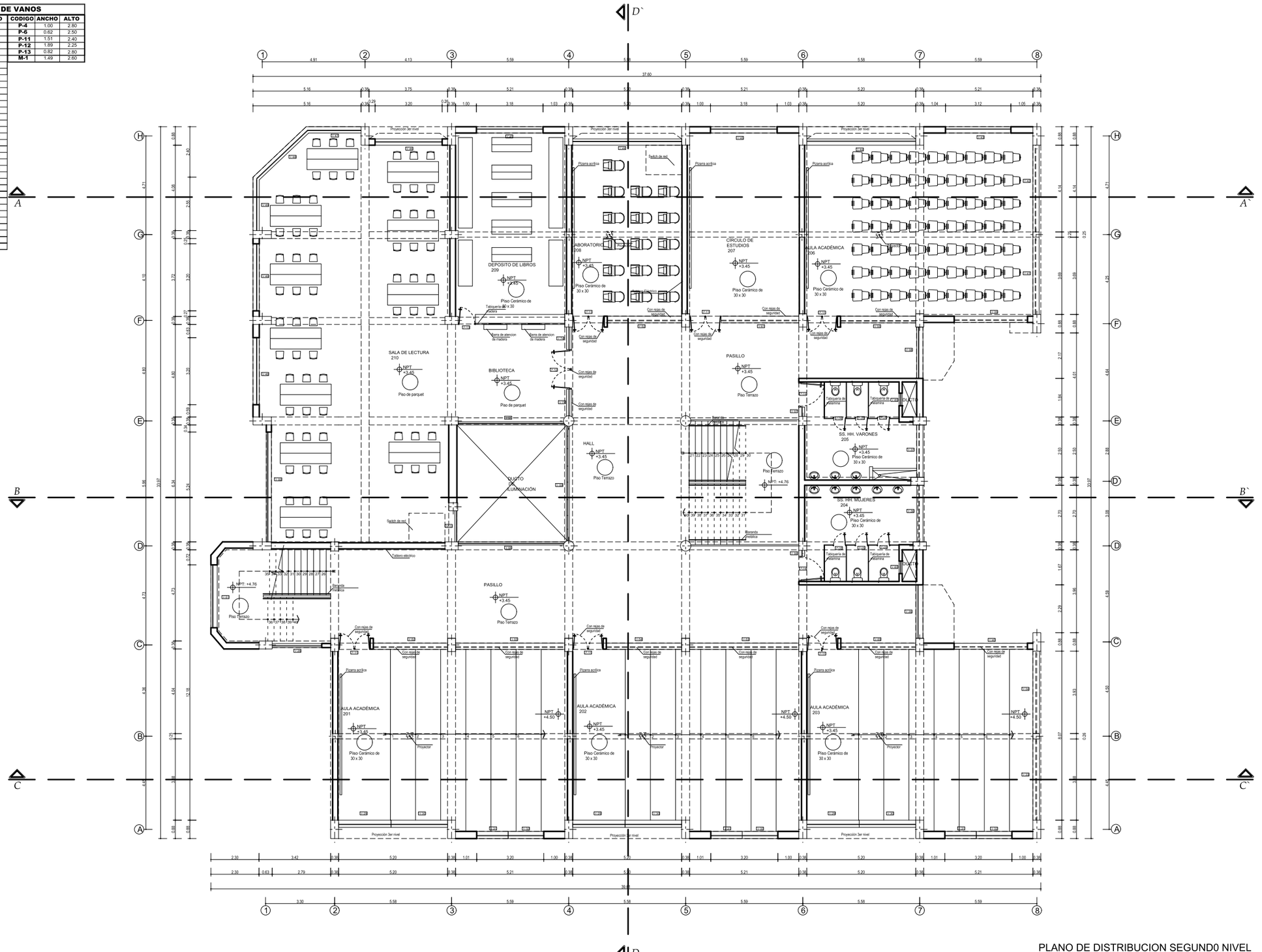
ESCALA:
INDICADAS

FECHA:
Cusco, Diciembre del 2016

Cuadro:
P-09

AR - 01

| CUADRO DE VANOS | | | | | | |
|---|---|---|---|---|---|---|
| CODIGO | ALFEIZER | ANCHO | ALTO | CODIGO | ANCHO | ALTO |
| V-28 | 0.40 | 2.37 | 1.60 | P-4 | 1.00 | 2.80 |
| V-29 | 0.80 | 2.50 | 1.60 | P-6 | 0.82 | 2.50 |
| V-30 | variable | 2.70 | 1.60 | P-11 | 1.51 | 2.40 |
| V-31 | variable | 1.50 | 1.60 | P-12 | 1.89 | 2.25 |
| V-32 | variable | 1.70 | 1.60 | P-13 | 0.82 | 2.80 |
| V-33 | 0.45 | 3.88 | 0.75 | M-1 | 1.49 | 2.60 |
| V-34 | 0.45 | 3.93 | 0.75 | | | |
| V-35 | 0.71 | 2.55 | 1.54 | | | |
| V-36 | 1.26 | 2.70 | 0.99 | | | |
| V-37 | 1.26 | 2.50 | 0.99 | | | |
| V-38 | 0.71 | 2.45 | 1.54 | | | |
| V-39 | 1.68 | 3.50 | 0.72 | | | |
| V-40 | variable | 3.50 | 0.75 | | | |
| V-41 | 1.85 | 3.69 | 0.75 | | | |
| V-42 | 1.50 | 4.14 | 0.75 | | | |
| V-43 | 0.80 | 3.12 | 1.60 | | | |
| V-44 | 0.80 | 5.20 | 1.60 | | | |
| V-45 | 0.80 | 3.18 | 1.60 | | | |
| V-46 | 0.80 | 3.20 | 1.60 | | | |
| V-47 | 0.80 | 2.62 | 1.60 | | | |
| V-48 | 0.80 | 3.50 | 1.60 | | | |
| V-49 | 0.80 | 2.55 | 1.60 | | | |
| V-50 | 0.65 | 5.24 | 1.60 | | | |
| V-51 | 1.00 | 3.00 | 1.18 | | | |
| V-52 | 1.68 | 3.55 | 0.72 | | | |
| V-53 | 1.68 | 5.21 | 0.72 | | | |
| V-54 | 1.68 | 3.60 | 0.72 | | | |
| V-55 | 1.68 | 3.58 | 0.72 | | | |
| V-56 | 0.45 | 0.30 | 1.80 | | | |
| V-57 | 0.45 | 0.45 | 1.80 | | | |
| V-58 | 0.44 | 5.03 | 1.96 | | | |
| V-59 | 0.44 | 5.46 | 1.81 | | | |
| V-60 | 1.00 | 0.60 | 1.40 | | | |
| V-61 | 1.68 | 3.71 | 0.72 | | | |
| V-74 | 0.44 | 1.30 | 1.81 | | | |




PLANO DE DISTRIBUCION SEGUND0 NIVEL

ESC:1/75


gremsa
CONSULTORIA - OBRAS
ARQUITECTURA

LEVANTAMIENTO TOPOGRÁFICO INTEGRAL DEL ESTADO ACTUAL A DETALLE DE LA INFRAESTRUCTURA INTERIOR Y EXTERIOR DE LA CIUDAD UNIVERSITARIA DE PERAYOC-UNSAAC

PABELLON: 09. INFORMATICA Y SISTEMAS

PLANO: PLANO DE DISTRIBUCION SEGUNDO NIVEL

JEFE DE PROYECTO:
Arquit. JORGE SALCEDO QUISPE CAP 0847

EQUIPO TECNICO:
Arquit. ANED TEODLIO MOSCOSO TOLEDO CAP 12547
Arquit. MELIDA CUANQUI SINCHI ROCA CAP 12547
Arquit. SOLANGE DIAZ CACERES CAP 12547
Arquit. VILMA CUSI DELGADO CAP 12547
Arquit. JUAN CARLOS PAUCAR VEGA CAP 12547
Bach. Arquit. JANIA CUSIQUISPE QUISPE
Bach. Arquit. DANDY BARRIENTOS RAMOS
Bach. Arquit. ADRIANA AQUIPA ALCOLLA
Bach. Arquit. KENY CHOQUE INCACUTIPA
Aprend. JHONATAN CASAVERDE CCOCCA

UBICACION: CIUDAD UNIVERSITARIA DE PERAYOC
Distrito : CUSCO
Provincia : CUSCO
Departamento : CUSCO

ESCALA: INDICADAS

FECHA: Cusco, Diciembre del 2016

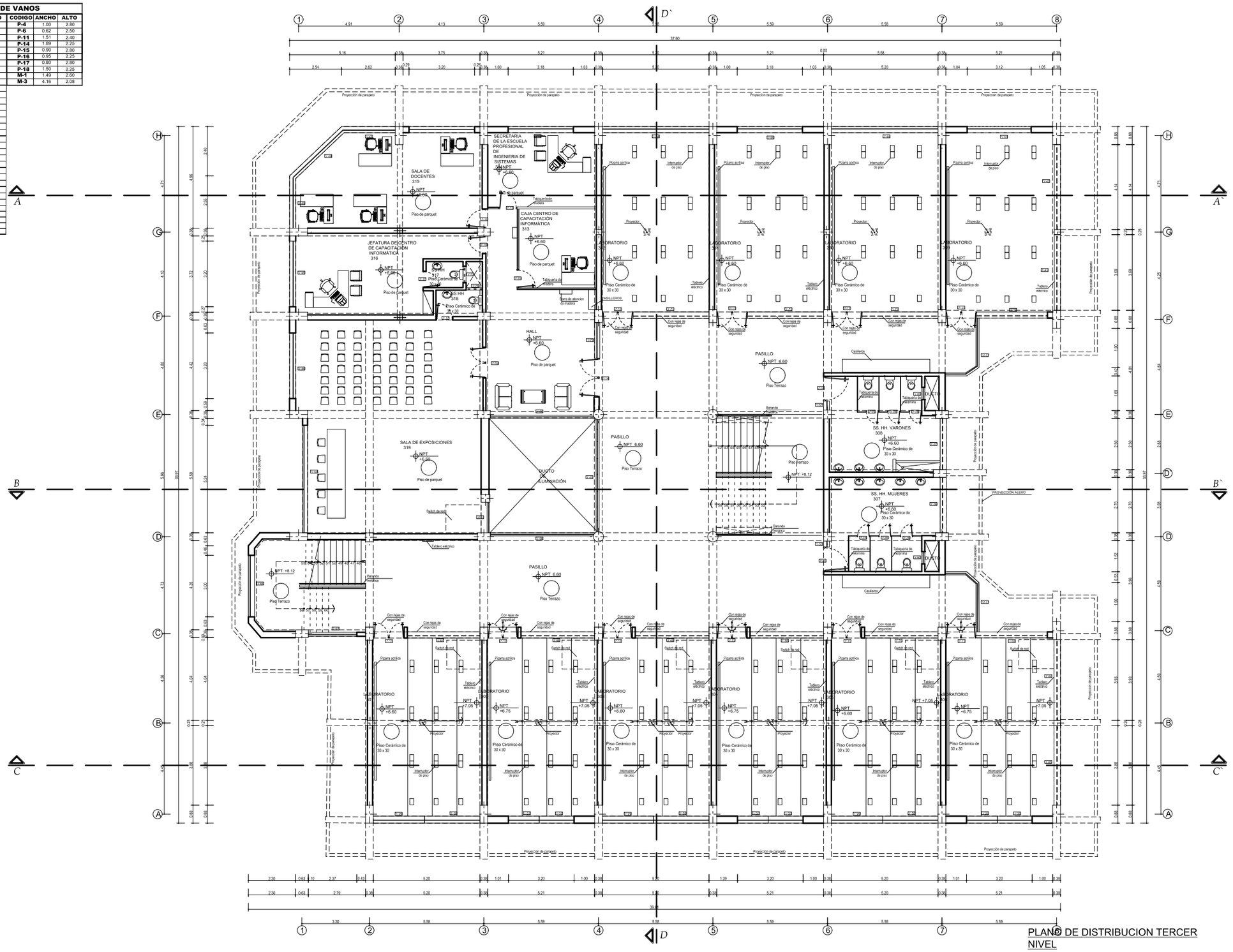
CLAVE: P-09

AR - 02

## CUADRO DE VANOS

| CODIGO | ALFEIZER | ANCHO | ALTO |
|---|---|---|---|
| V-29 | 0.80 | 2.50 | 1.60 |
| V-30 | variable | 2.70 | 1.60 |
| V-31 | variable | 1.50 | 1.60 |
| V-32 | variable | 1.70 | 1.60 |
| V-36 | 1.26 | 2.70 | 0.99 |
| V-37 | 1.26 | 2.50 | 0.99 |
| V-39 | 1.68 | 3.50 | 0.72 |
| V-41 | 1.85 | 3.69 | 0.75 |
| V-42 | 1.50 | 4.14 | 0.75 |
| V-43 | 0.80 | 3.12 | 1.60 |
| V-44 | 0.80 | 5.20 | 1.60 |
| V-45 | 0.80 | 3.18 | 1.60 |
| V-46 | 0.80 | 3.20 | 1.60 |
| V-47 | 0.80 | 2.62 | 1.60 |
| V-48 | 0.80 | 3.50 | 1.60 |
| V-49 | 0.80 | 2.55 | 1.60 |
| V-50 | 0.80 | 5.24 | 1.60 |
| V-56 | 0.45 | 0.30 | 1.80 |
| V-57 | 0.45 | 0.45 | 1.80 |
| V-58 | 0.44 | 5.03 | 1.96 |
| V-59 | 0.44 | 5.46 | 1.81 |
| V-60 | 1.00 | 0.60 | 1.40 |
| V-62 | 0.40 | 2.37 | 1.60 |
| V-63 | 1.05 | 3.88 | 0.75 |
| V-64 | 1.05 | 3.93 | 0.75 |
| V-65 | variable | 3.48 | 0.75 |
| V-66 | 1.00 | 3.00 | 1.66 |
| V-67 | 1.90 | 3.55 | 0.50 |
| V-68 | 1.90 | 359 | 0.50 |
| V-69 | 1.90 | 3.60 | 0.50 |
| V-70 | 1.90 | 3.58 | 0.50 |
| V-71 | 1.66 | 3.70 | 0.74 |
| V-72 | 0.95 | 1.75 | 1.30 |
| V-73 | 1.00 | 0.80 | 1.30 |

| CODIGO | ANCHO | ALTO |
|---|---|---|
| P-4 | 1.00 | 2.80 |
| P-6 | 0.62 | 2.50 |
| P-11 | 1.51 | 2.40 |
| P-14 | 1.89 | 2.25 |
| P-15 | 0.90 | 2.80 |
| P-16 | 0.95 | 2.25 |
| P-17 | 0.80 | 2.80 |
| P-18 | 1.50 | 2.25 |
| M-1 | 1.49 | 2.60 |
| M-3 | 4.16 | 2.08 |




PLANO DE DISTRIBUCION TERCER NIVEL

ESC:1/75

gremsa
CONSULTORIA - OBRAS
ARQUITECTURA

LEVANTAMIENTO TOPOGRAFICO INTEGRAL DEL ESTADO ACTUAL A DETALLE DE LA INFRAESTRUCTURA INTERIOR Y EXTERIOR DE LA CIUDAD UNIVERSITARIA DE PERAYOC-UNSAAC

PABELLON:
09. INFORMATICA Y SISTEMAS

PLANO:
PLANO DE DISTRIBUCION TERCER NIVEL

JEFE DE PROYECTO:
Arq(a)° JORGE SALCEDO QUISPE CAP 3847

EQUIPO TECNICO:
Arq(a)° AMED TEOLILO MOSCOSO TOLEDO CAP 12547
Arq(a)° MELIDA CUANQUI SINCHI ROCA CAP 12547
Arq(a)° SOLANGE DIAZ CACERES CAP 12547
Arq(a)° VILMA CUSI DELGADO CAP 12547
Arq(a)° JUAN CARLOS PAUCAR VEGA CAP 12547
Bach. Arq(a)° JANIA CUSIQUISPE QUISPE
Bach. Arq(a)° DANDY BARRIENTOS RAMOS
Bach. Arq(a)° ADRIANA AQUIPA ALOSILLA
Bach. Arq(a)° KENY CHOQUE INCACUTIPA
Aux. JHONATAN CASAVERDE CCOCCA

UBICACION:
CIUDAD UNIVERSITARIA DE PERAYOC
Distrito : CUSCO
Provincia : CUSCO
Departamento : CUSCO

ESCALA:
INDICADAS

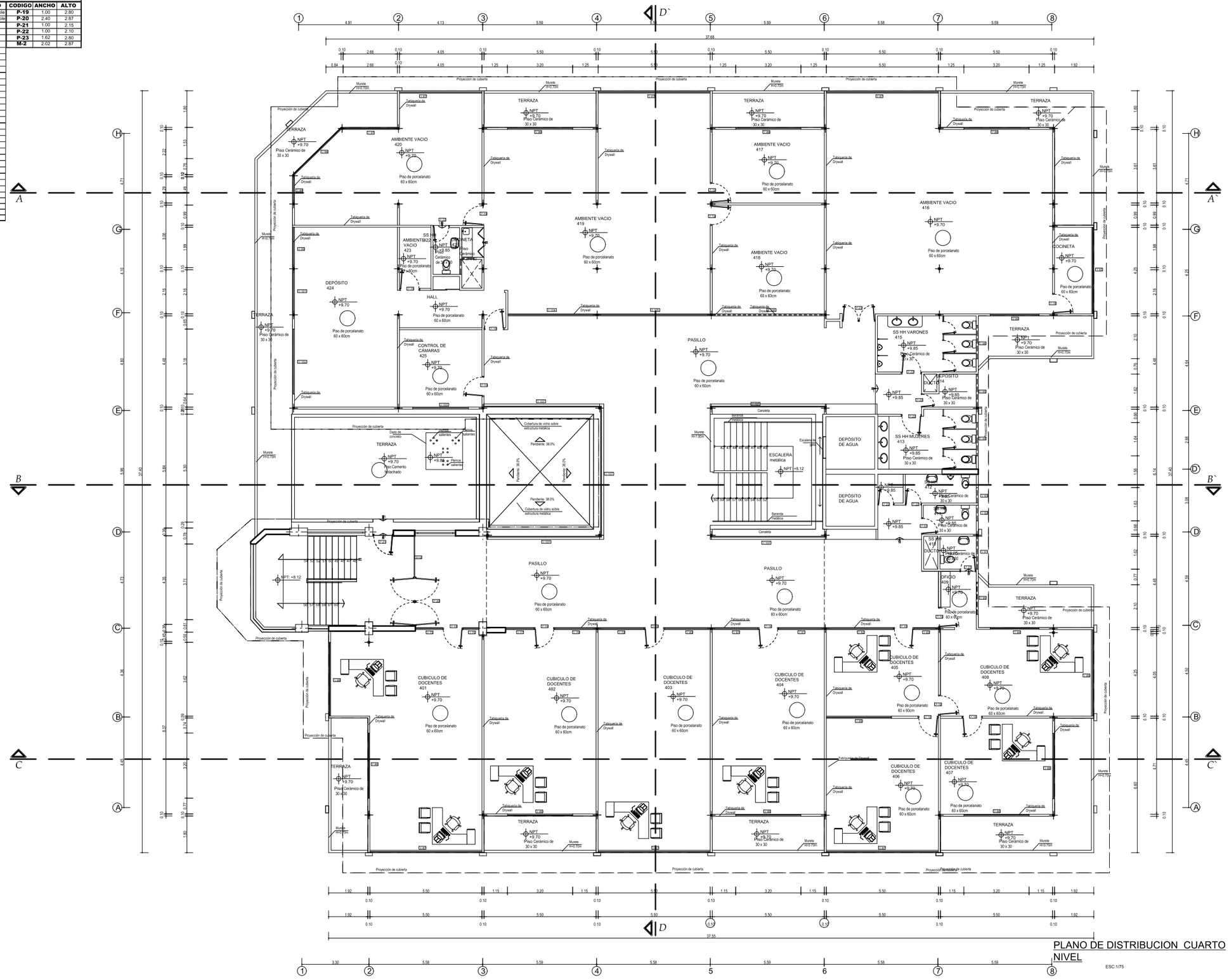
FECHA:
Cusco, Diciembre del 2016

Lamina:
P-09
AR - 03

## CUADRO DE VANOS

| CODIGO | ALFEIZER | ANCHO | ALTO |
|---|---|---|---|
| V-75 | 1.20 | 1.34 | variable |
| V-76 | 1.20 | 0.78 | variable |
| V-77 | 1.20 | 1.40 | 1.67 |
| V-78 | 1.20 | 2.04 | 1.67 |
| V-79 | 1.20 | 2.26 | 1.67 |
| V-80 | 1.20 | 2.24 | 1.67 |
| V-81 | 1.20 | 2.25 | 1.67 |
| V-82 | 1.20 | 3.30 | 1.67 |
| V-83 | 1.20 | 1.20 | 1.67 |
| V-84 | 0.31 | 2.40 | 2.56 |
| V-85 | 0.72 | 4.25 | 2.15 |
| V-86 | 0.31 | 3.20 | 2.56 |
| V-87 | 0.72 | 5.50 | 2.15 |
| V-88 | 0.72 | 3.62 | 2.15 |
| V-89 | 1.20 | 3.20 | 1.67 |
| V-90 | 1.95 | 1.60 | 0.92 |
| V-91 | 1.72 | 1.62 | 1.00 |
| V-92 | 1.69 | 0.77 | 0.90 |
| V-93 | 1.70 | 0.77 | 1.99 |
| V-94 | 1.72 | 1.62 | 1.00 |
| V-95 | 1.69 | 1.62 | 0.89 |
| V-96 | 1.69 | 1.63 | 0.89 |
| V-97 | 0.31 | 2.66 | 2.56 |
| V-98 | 0.31 | 3.33 | 2.56 |
| V-99 | 0.31 | 1.29 | 2.56 |
| V-100 | 0.31 | 1.99 | 2.56 |
| V-101 | 0.31 | 2.16 | 2.56 |
| V-102 | 0.31 | 3.19 | 2.56 |
| V-103 | 0.31 | 2.74 | 2.56 |
| V-104 | 1.20 | 4.33 | 1.67 |
| V-105 | 1.20 | 5.80 | 1.67 |
| V-106 | 1.75 | 5.50 | 1.67 |
| V-107 | 0.70 | 5.67 | 2.17 |
| V-108 | 0.70 | 6.14 | 2.17 |

| CODIGO | ANCHO | ALTO |
|---|---|---|
| P-19 | 1.00 | 2.80 |
| P-20 | 2.40 | 2.87 |
| P-21 | 1.00 | 2.15 |
| P-22 | 1.00 | 2.10 |
| P-23 | 1.62 | 2.80 |
| M-2 | 2.02 | 2.87 |




## PLANO DE DISTRIBUCION CUARTO NIVEL

ESC:1/75


ASESOR DE PROYECTO:
Arqto° JORGE SALCEDO QUISPE CAP 3617

ASESORES:
Arqtos° AMES TEOLIO WOSCOSO TOLEDO CAP 3617
Arqtos° NÉLIDA COANQUI SINCHI ROCA CAP 14537
Arqtos° SOLANGE DIAZ CACERES CAP 14537
Arqtos° VILMA CUS DELGADO CAP 14537
Arqtos° JUAN CARLOS PAUCAR VEGA CAP 14537
Arqtos° JANA CUSQUISIPE QUISPE
Bach. Arqtos° DANDY BARRIENTOS RAMOS
Bach. Arqtos° ADRIANA AQUIPA ALCOLLA
Bach. Arqtos° KENY CHOQUE INCACUTIPA
Axist. JHONATAN CASAVERDE CCOCCA


UBICACIÓN: CIUDAD UNIVERSITARIA DE PERAYOC
Distrito : CUSCO
Provincia : CUSCO
Departamento : CUSCO

ESCALA: INDICADAS

FECHA: Cusco, Diciembre del 2016

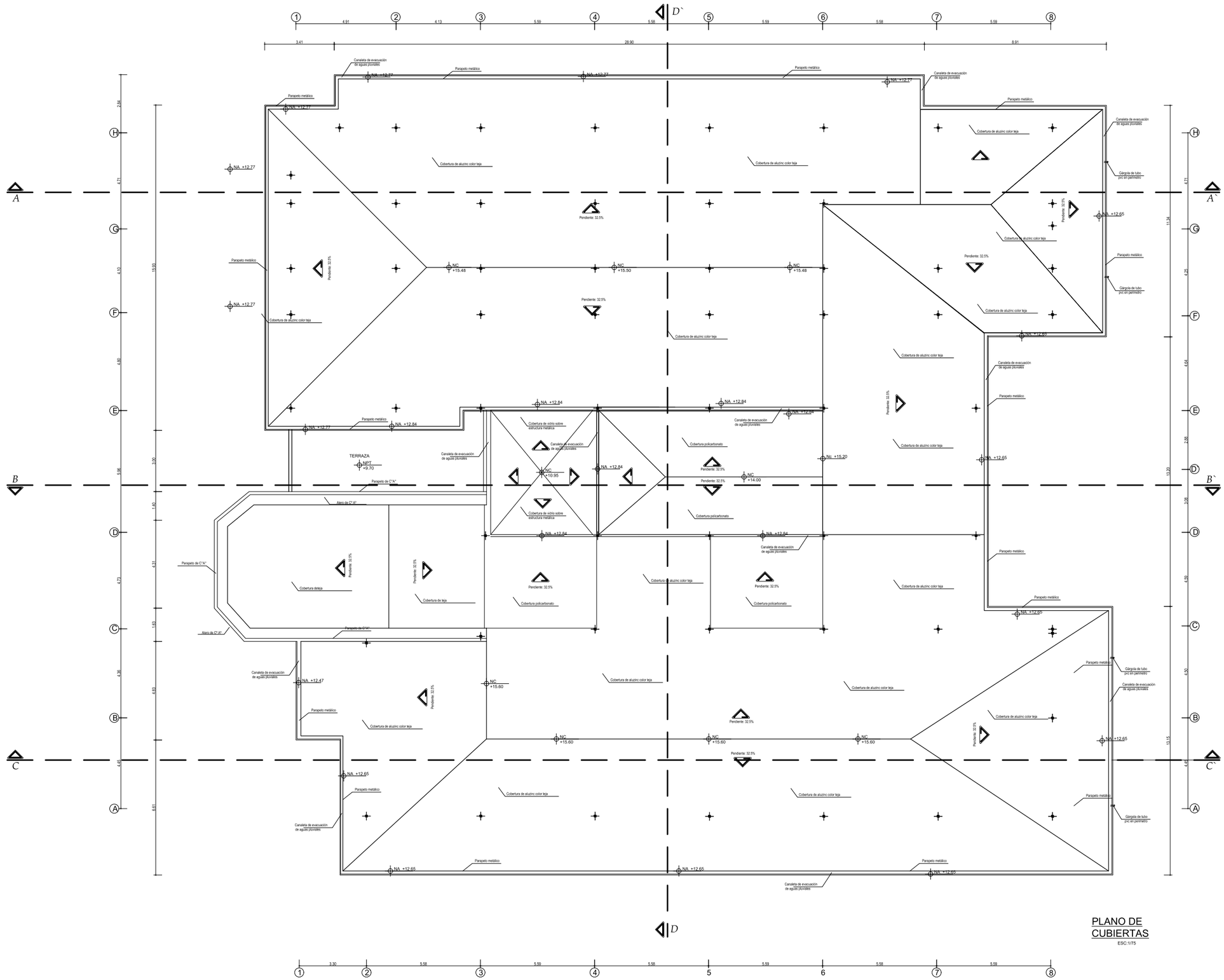
LAMINA: P-09 / AR - 04

gremsa consultora civil y ambiental

LEVANTAMIENTO TOPOGRAFICO INTEGRAL DEL ESTADO ACTUAL A DETALLE DE LA INFRAESTRUCTURA INTERIOR Y EXTERIOR DE LA CIUDAD UNIVERSITARIA DE PERAYOC-UNSAAC

PABELLON: 09. INFORMATICA Y SISTEMAS

PLANO: PLANO DE DISTRIBUCION CUARTO NIVEL




LEVANTAMIENTO TOPOGRÁFICO INTEGRAL DEL ESTADO ACTUAL A DETALLE DE LA INFRAESTRUCTURA INTERIOR Y EXTERIOR DE LA CIUDAD UNIVERSITARIA DE PERAYOC-UNSAAC

PABELLON: 09. INFORMATICA Y SISTEMAS

PLANO: PLANO DE CUBIERTAS

APS DE PROYECTO:
Arqto° JORGE SALCEDO QUISPE — CAP

ASESOR TECNICO:
Arqto° AMED TEDILIO MOSCOSO TOLEDO — CAP
Arqtta° MELIDA COANQUI SINCHI ROCA — CAP
Arqtta° SOLANGE DIAZ CACERES — CAP
Arqtta° VILMA CUSI DELGADO — CAP
Arqtto° JUAN CARLOS PAUCAR VEGA — CAP

Bach. Arqtto° JANIA CUSCUSIPE QUISPE
Bach. Arqtto° DANDY BARRIENTOS RAMOS
Bach. Arqtto° ADRIANA AGUIPA ALOSILLA
Bach. Arqtto° KENY CHOQUE INCACUTIPA
Asist. JHONATAN CASAVERDE CCOCCA

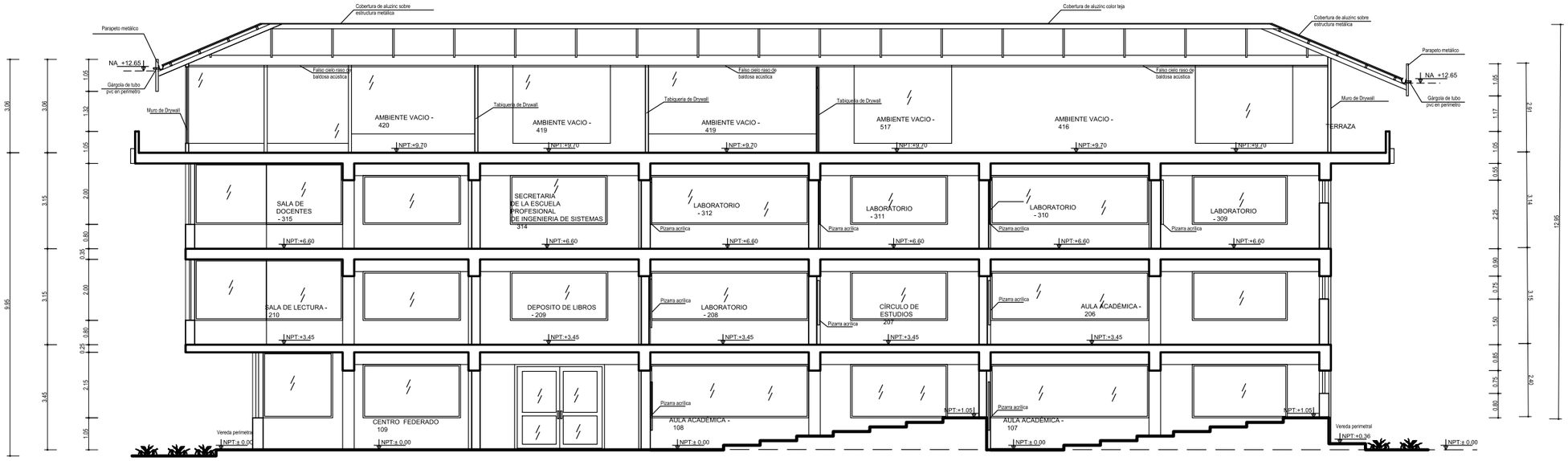
UBICACION: CIUDAD UNIVERSITARIA DE PERAYOC
Distrito : CUSCO
Provincia : CUSCO
Departamento : CUSCO

ESCALA: INDICADAS

FECHA: Cusco, Diciembre del 2016

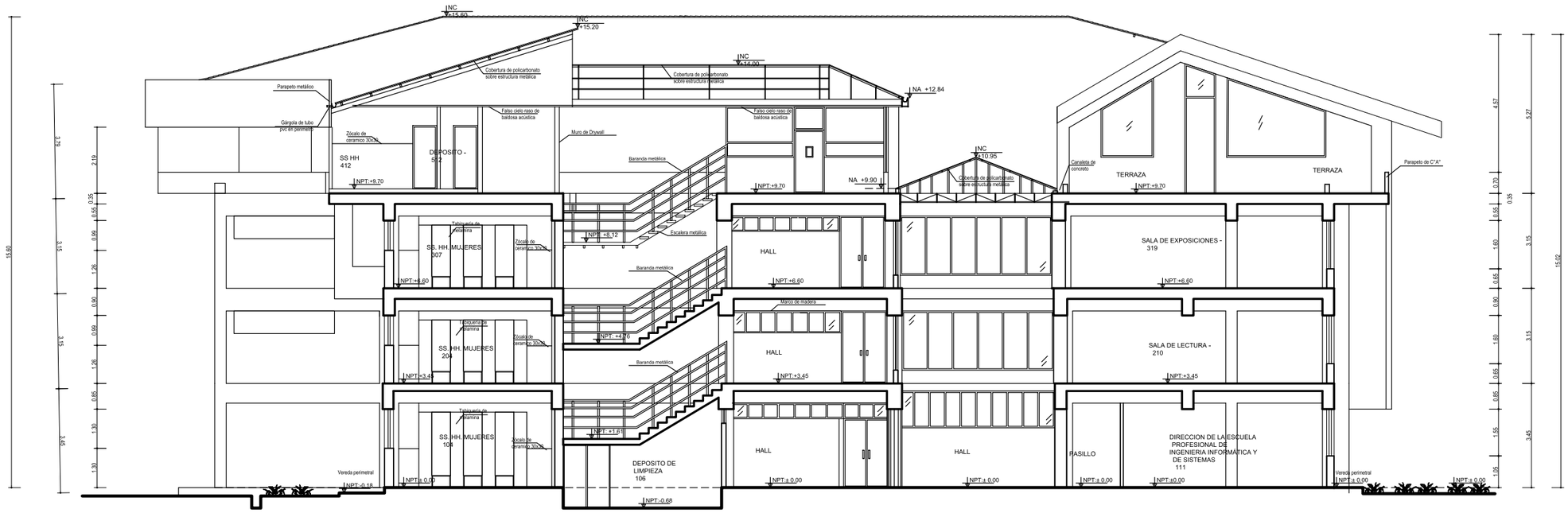
LAMINA: P-09

AR - 05




CORTE A - A´

ESC:1/75




CORTE B - B´

ESC:1/75

gremsa
CONSULTORIA - OBRAS
INVERSIONES

LEVANTAMIENTO TOPOGRÁFICO INTEGRAL DEL ESTADO ACTUAL A DETALLE DE LA INFRAESTRUCTURA INTERIOR Y EXTERIOR DE LA CIUDAD UNIVERSITARIA DE PERAYOC-UNSAAC

PABELLON:
09. INFORMATICA Y SISTEMAS

PLANO:
CORTES

JEFE DE PROYECTO:
Arq(a)° JORGE SALCEDO QUISPE CAP 58131

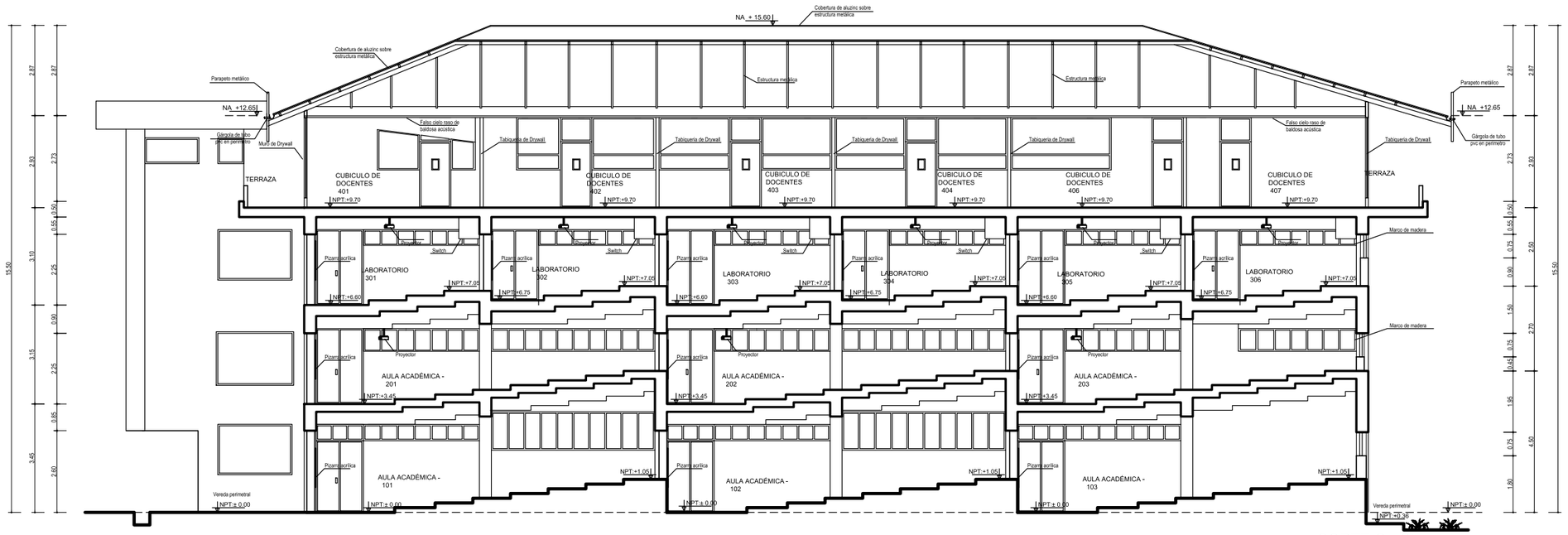
EQUIPO TECNICO:
Arq(a)° AMED TEODLIO MOSCOSO TOLEDO CAP
Arq(a)° NELIDA COANQUI SINCHI ROCA CAP
Arq(a)° SOLANGE DIAZ CACERES CAP
Arq(a)° VILMA CUSI DELGADO CAP
Arq(a)° JUAN CARLOS PAUCAR VEGA CAP
Bach. Arq(a)° JANIA CUSIQUISPE QUISPE
Bach. Arq(a)° DANDY BARRIENTOS RAMOS
Bach. Arq(a)° ADRIANA AIQUIPA ALOSILLA
Bach. Arq(a)° XENY CHOQUE INCACUTIPA
Asist. JONATAN CASAVERDE CCOCCA

UBICACION:
CIUDAD UNIVERSITARIA DE PERAYOC
Distrito : CUSCO
Provincia : CUSCO
Departamento : CUSCO

ESCALA:
INDICADAS

FECHA:
Cusco, Diciembre del 2016

LAMINA:
P-09
AR - 06




## CORTE C - C´

ESC:1/75




## CORTE D - D´

ESC:1/75

gremsa
CONSULTORIA - OBRAS
INVERSIONES

LEVANTAMIENTO TOPOGRÁFICO INTEGRAL DEL ESTADO ACTUAL A DETALLE DE LA INFRAESTRUCTURA INTERIOR Y EXTERIOR DE LA CIUDAD UNIVERSITARIA DE PERAYOC-UNSAAC

PABELLON:
09. INFORMATICA Y SISTEMAS

PLANO:
CORTES

JEFE DE PROYECTO:
Arqto° JORGE SALCEDO QUISPE CAP

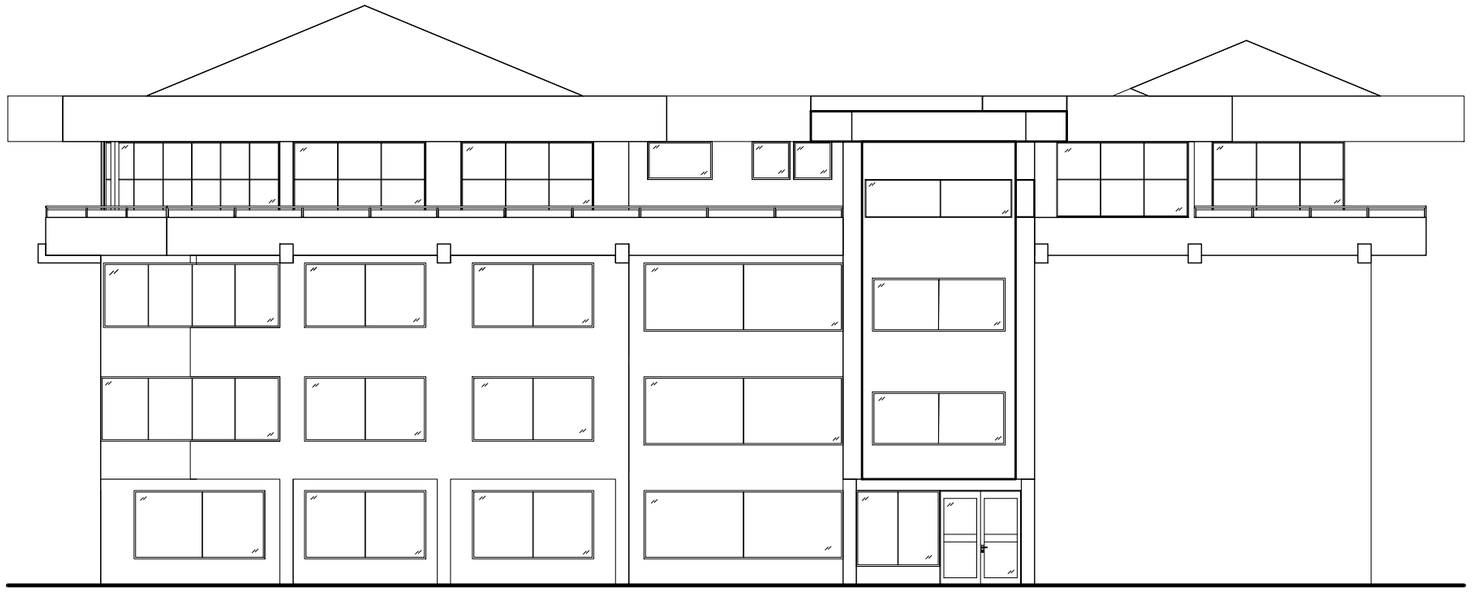
EQUIPO TECNICO:
Arqto° AMED TEDILIO MOSCOSO TOLEDO CAP
Arqta° NELIDA COANQUI SINCHI ROCA CAP
Arqta° SOLANGE DIAZ CACERES CAP
Arqta° VILMA CUSI DELGADO CAP
Arqto° JUAN CARLOS PAUCAR VEGA CAP
Bach. Arqta° JANIA CUSIQUISPE QUISPE
Bach. Arqto° DANDY BARRIENTOS RAMOS
Bach. Arqta° ADRIANA AIQUIPA ALOSILLA
Bach. Arqta° KENY CHOQUE INCACUTIPA
Asist. JONATAN CASAVERDE CCOICCA

UBICACION:
CIUDAD UNIVERSITARIA DE PERAYOC
Distrito : CUSCO
Provincia : CUSCO
Departamento : CUSCO

ESCALA:
INDICADAS

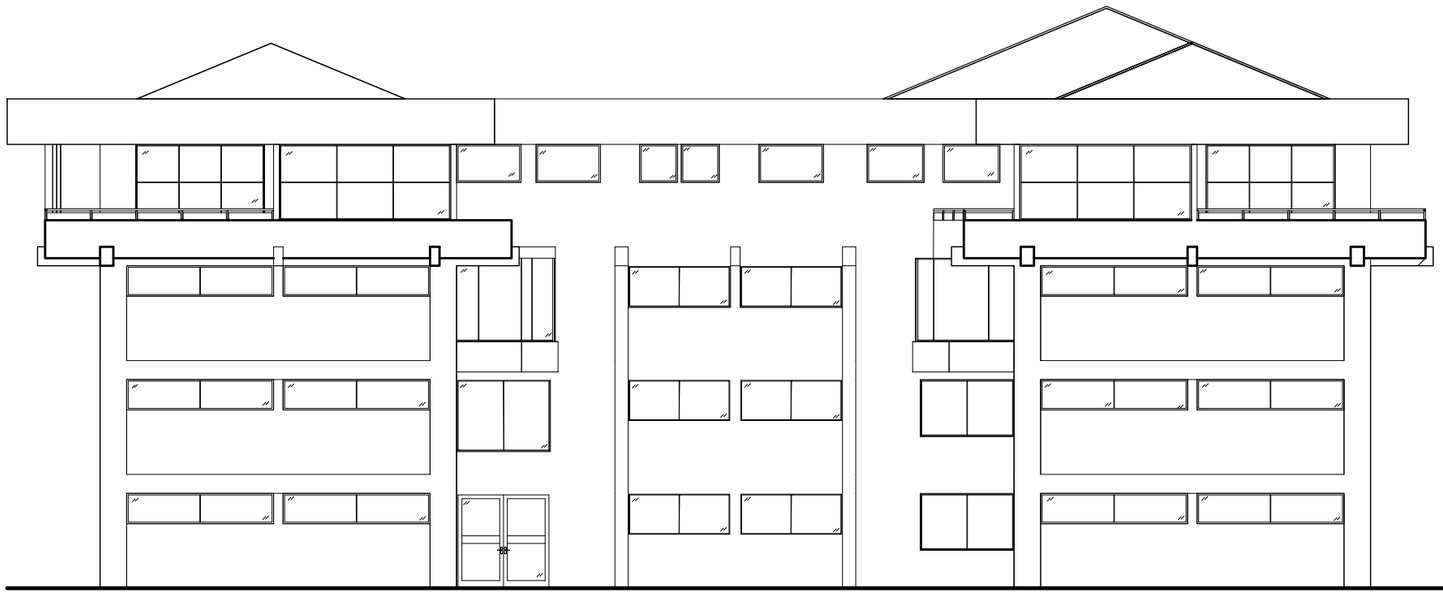
FECHA:
Cusco, Diciembre del 2016

LAMINA:
P-09
AR - 07



ELEVACIÓN FRONTAL

ESC:1/75



ELEVACIÓN POSTERIOR

ESC:1/75

gremsa
CONSULTORIA + OBRAS
INVERSIONES

LEVANTAMIENTO TOPOGRÁFICO INTEGRAL DEL ESTADO ACTUAL A DETALLE DE LA INFRAESTRUCTURA INTERIOR Y EXTERIOR DE LA CIUDAD UNIVERSITARIA DE PERAYOC-UNSAAC

PABELLON:

09. INFORMATICA Y SISTEMAS

PLANO:

ELEVACIONES

JEFE DE PROYECTO:

Arqto° JORGE SALCEDO QUISPE — CAP

EQUIPO TECNICO:

Arqto° AMED TEDILIO MOSCOSO TOLEDO — CAP
Arqta° NELIDA COANQUI SINCHI ROCA — CAP
Arqta° SOLANGE DIAZ CACERES — CAP
Arqta° VILMA CUSI DELGADO — CAP
Arqto° JUAN CARLOS PAUCAR VEGA — CAP
Arqta° JANIA CUSIQUISPE QUISPE
Bach. Arqto° DANDY BARRIENTOS RAMOS
Bach. Arqta° ADRIANA AIQUIPA ALOSILLA
Bach. Arqto° KENY CHOQUE INCACUTIPA
Asist. JHONATAN CASAVERDE CCOICCA

UBICACION:

CIUDAD UNIVERSITARIA DE PERAYOC
Distrito : CUSCO
Provincia : CUSCO
Departamento : CUSCO

ESCALA:

INDICADAS

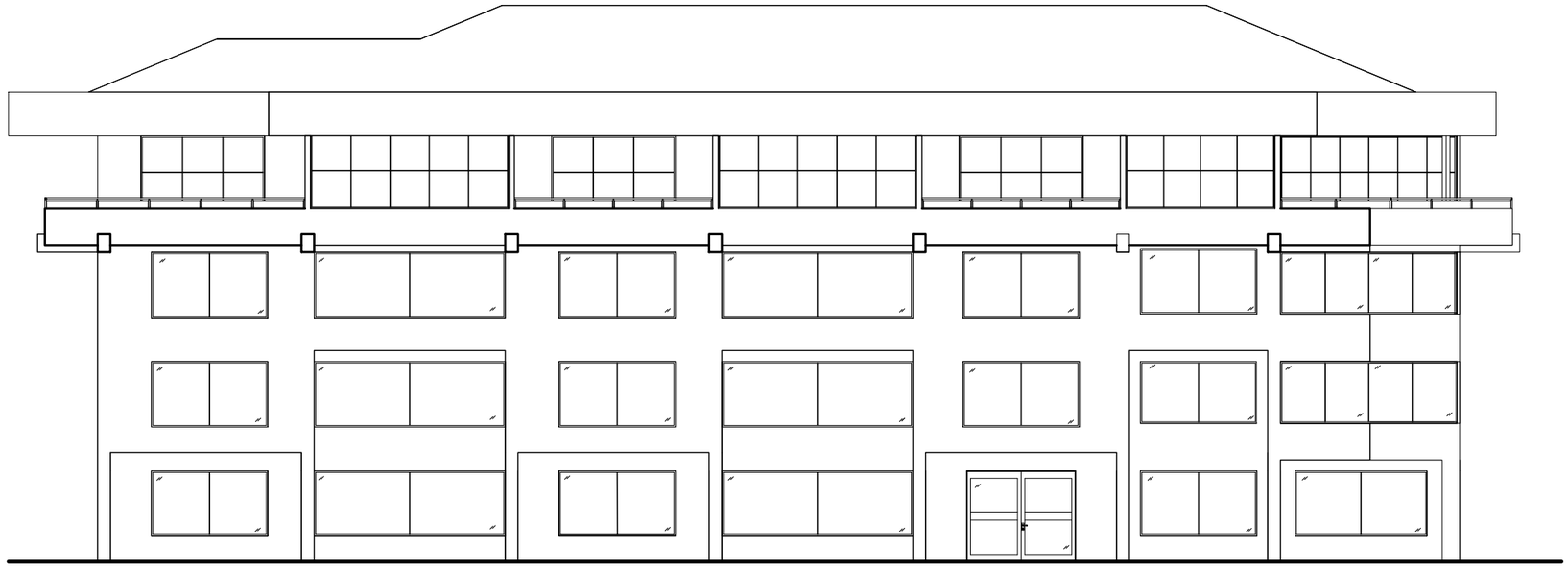
FECHA:

Cusco, Diciembre del 2016

LAMINA:

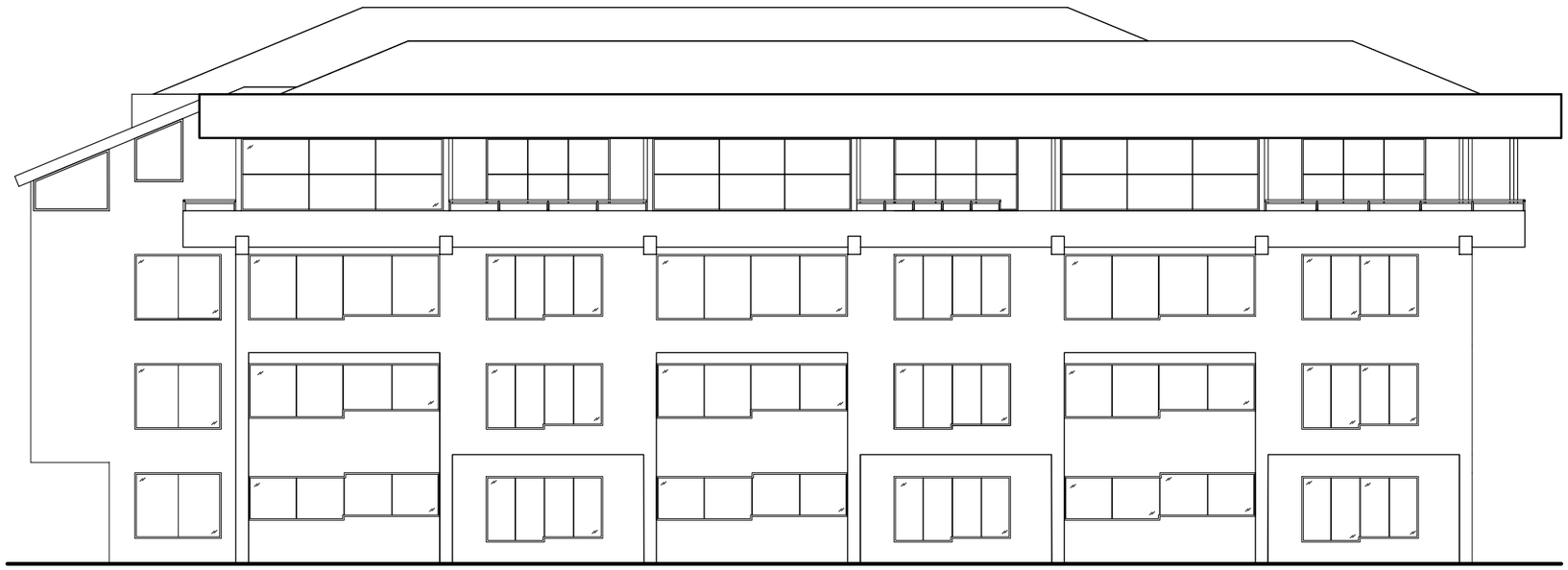
P-09

AR - 08



ELEVACIÓN LATERAL IZQUIERDA

ESC:1/75



ELEVACIÓN LATERAL DERECHA

ESC:1/75

gremsa
CONSULTORIA + OBRAS
INVERSIONES

LEVANTAMIENTO TOPOGRÁFICO INTEGRAL DEL ESTADO ACTUAL A DETALLE DE LA INFRAESTRUCTURA INTERIOR Y EXTERIOR DE LA CIUDAD UNIVERSITARIA DE PERAYOC-UNSAAC

PABELLON:
09. INFORMATICA Y SISTEMAS

PLANO:
ELEVACIONES

JEFE DE PROYECTO:
Arqto° JORGE SALCEDO QUISPE CAP

EQUIPO TECNICO:
Arqto° AMED TEDILIO MOSCOSO TOLEDO CAP
Arqta° NELIDA COANQUI SINCHI ROCA CAP
Arqta° SOLANGE DIAZ CACERES CAP
Arqta° VILMA CUSI DELGADO CAP
Arqto° JUAN CARLOS PAUCAR VEGA CAP
Bach. Arqta° JANIA CUSIQUISPE QUISPE
Bach. Arqto° DANDY BARRIENTOS RAMOS
Bach. Arqta° ADRIANA AIQUIPA ALOSILLA
Bach. Arqta° KENY CHOQUE INCACUTIPA
Asist. JHONATAN CASAVERDE CCOICCA

UBICACION:
CIUDAD UNIVERSITARIA DE PERAYOC
Distrito : CUSCO
Provincia : CUSCO
Departamento : CUSCO

ESCALA:
INDICADAS

FECHA:
Cusco, Diciembre del 2016

LAMINA:
P-09
AR - 09