

## LPDW

<http://>

**Chef de projet**

**Dates du projet**

26 sept. 2016 - 21 oct. 2016

**Avancée**

0%

**Tâches**

25

**Ressources**

0

---

La Faclab de l'université de Cergy-Pontoise situé à Gennevilliers, a un système dépassé, voir inexistant pour compter les nombres de personnes qui visitent la Faclab. Notre objectif est de créer une interface web qui permettent d'afficher le nombre de personnes qui sont rentrées dans la Faclab (graphe / camembert / ...) ainsi que de pouvoir exporter cette donnée sur un format csv.

---

## Tâches

Nom	Date de début	Date de fin
Mise en place Projet	26/09/16	29/09/16
Benchmarks	26/09/16	26/09/16
Liste de tâches	27/09/16	27/09/16
Planning + Diagramme de Gantt	28/09/16	28/09/16
Budget	29/09/16	29/09/16
Création d'un compte github	30/09/16	30/09/16
Mise enplace parc informatique	30/09/16	30/09/16
Lancement de projet (Kickoff)	03/10/16	03/10/16
réunion de validaton	03/10/16	03/10/16
Création de la base de donnée	04/10/16	05/10/16
Création de la page de Connexion	06/10/16	12/10/16
Création de la page Graphe	06/10/16	12/10/16
Création de la page Back-Office	06/10/16	12/10/16
réunion de validaton	13/10/16	13/10/16
Charte Graphique	04/10/16	10/10/16
Mockups	04/10/16	04/10/16
Proposition logos	05/10/16	10/10/16
Propositions charte + maquette	05/10/16	10/10/16
réunion de validaton	11/10/16	11/10/16
Intégration / Developement Front	14/10/16	18/10/16
Page Connexion	14/10/16	18/10/16
Page Graphe	14/10/16	18/10/16
Page Back Office	14/10/16	18/10/16
Testing / Validation	19/10/16	19/10/16
Retour avec client / Présentation	20/10/16	20/10/16

## Diagramme de Gantt

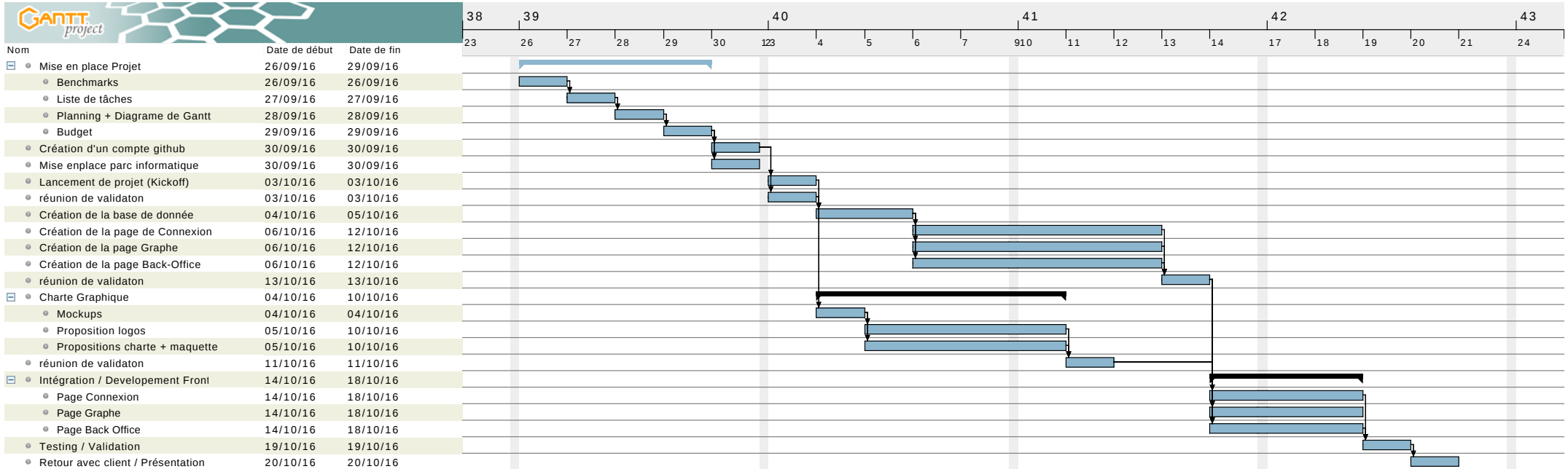

## Diagramme des Ressources

