Configuration d'un tunnel VPN site à site

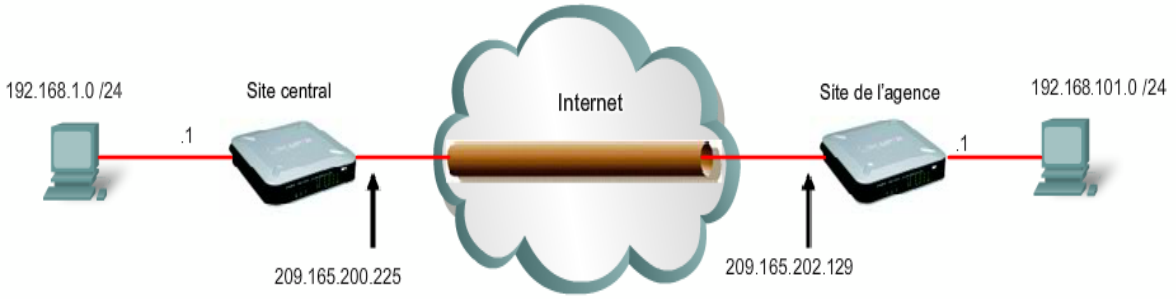

Dans cet exercice, vous pouvez observer une simulation d'une petite société dont la connectivité Internet a été configurée avec deux routeurs de classe professionnelle Linksys WRVS4400N. L'un se trouve sur le site central et le second sur le site de l'agence. Ils souhaitent accéder aux ressources entre les deux sites mais pensent que le trafic Internet n'est pas sécurisé. Pour y remédier, l'implémentation d'un réseau privé virtuel de site à site à été recommandée entre les deux sites. Un réseau privé virtuel permettrait au site de l'agence de se connecter au site central de manière sécurisée, en créant un tunnel chargé de chiffrer et de déchiffrer les données.

En vous reportant au diagramme de topologie, vous utiliserez l'utilitaire de configuration Web du routeur Linksys pour définir les paramètres et pour activer un réseau privé virtuel appelé **Site à Site** en utilisant l'authentification MD5, le chiffrement 3DES et la clé pré-partagée **cisco123**.

sur le site central :

Corrigé

sur le site central :

sur le site de l'agence :

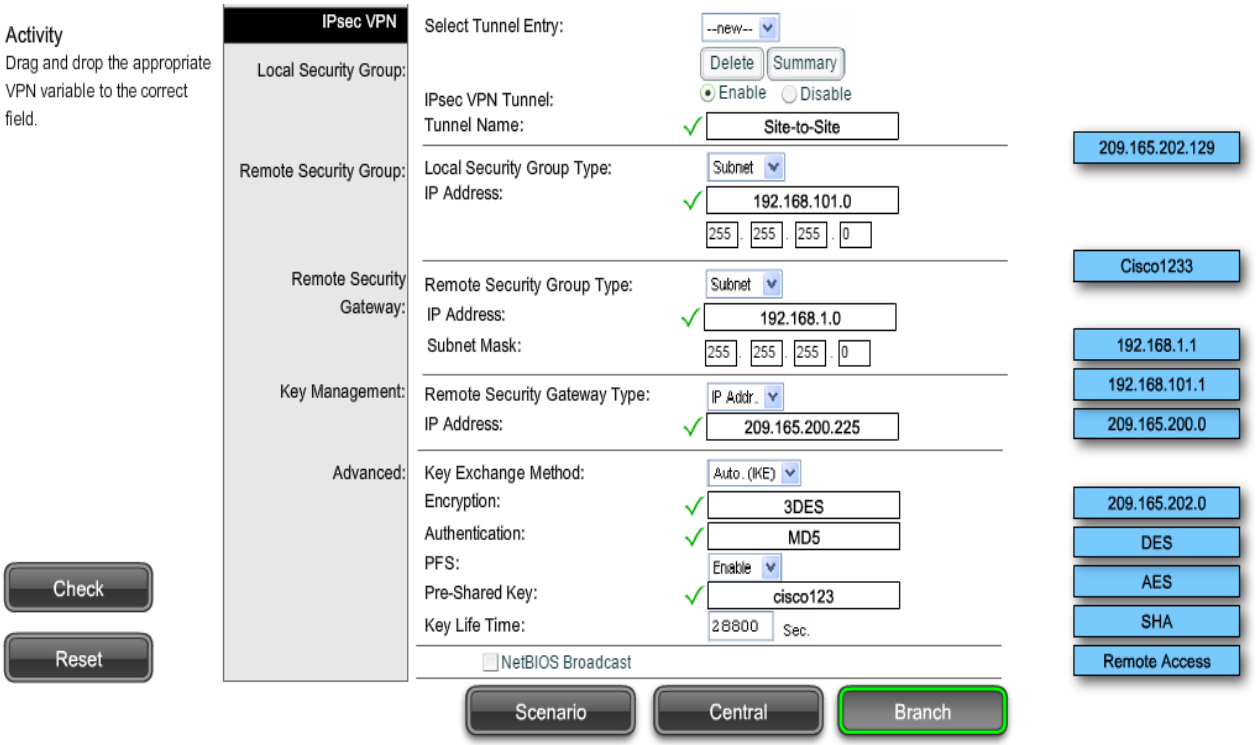

Configuration d'un tunnel VPN accès distant

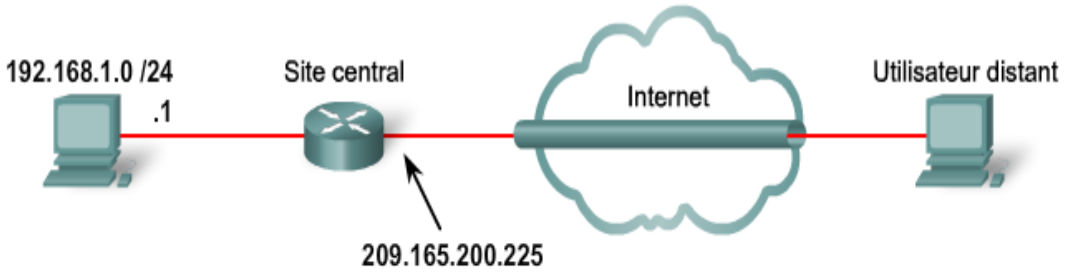

Soit une petite société dont la connectivité Internet a été configurée avec un routeur de classe professionnelle Linksys WRVS4400N sur son site central. Elle souhaite octroyer un accès distant aux utilisateurs spéciaux sur des sites distants mais pense que le trafic Internet n'est pas sécurisé. Pour y remédier, l'implémentation d'un réseau privé virtuel d'accès à distance a été recommandée. Ce réseau permettrait aux télétravailleurs de bénéficier d'un accès sécurisé au réseau du site central. Grâce au logiciel client Linksys QuickVPN, les utilisateurs distants pourraient se connecter et établir une connexion de réseau privé virtuel d'accès à distance pour chiffrer et déchiffrer des données.

En vous reportant au diagramme de topologie, vous utiliserez l'utilitaire de configuration Web du routeur Linksys pour définir les paramètres du réseau privé virtuel distant ainsi que le compte utilisateur. Le nom de l'utilisateur est BobV ; son mot de passe est cisco123.

Bob lancera une connexion de réseau privé virtuel à distance pour accéder au routeur du site central à l'aide du logiciel client Linksys QuickVPN. Le nom du profil doit être Site central. Vous devez désigner le nom d'utilisateur, le mot de passe et l'adresse IP.

sur le site central :

Exercice

Faites glisser et déposez la variable du réseau privé virtuel sur le champ correspondant puis cliquez sur Ajouter/Enregistrer.

Vérifier

Réinitialiser

Corrigé

sur le site central :

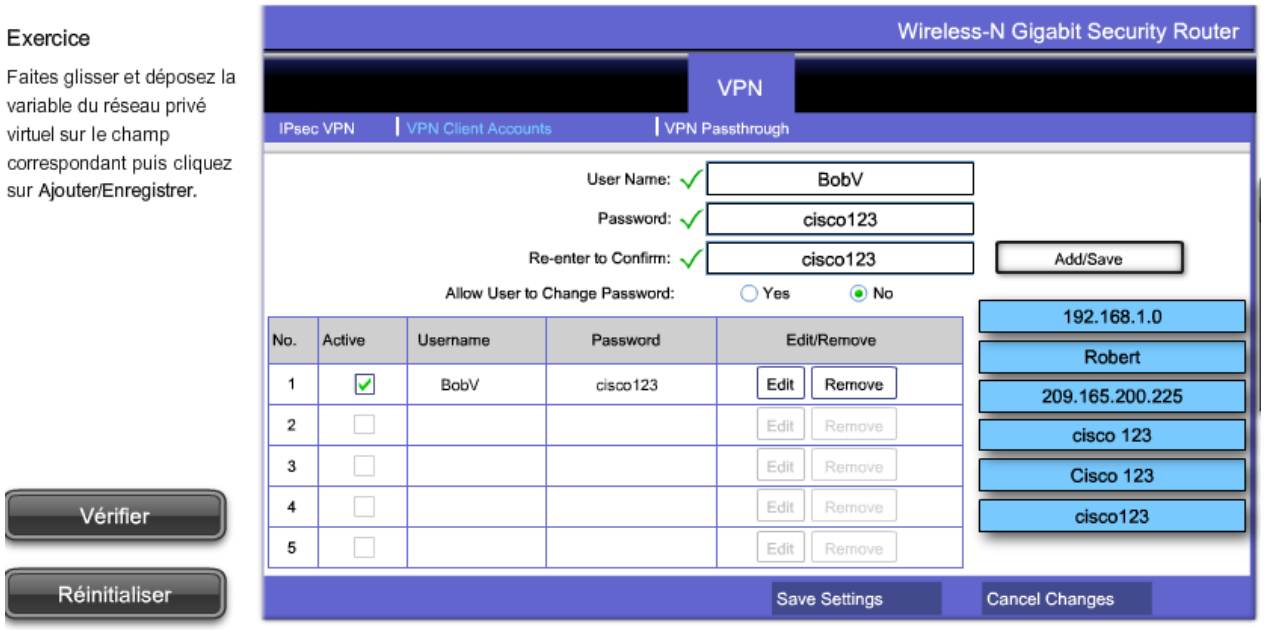
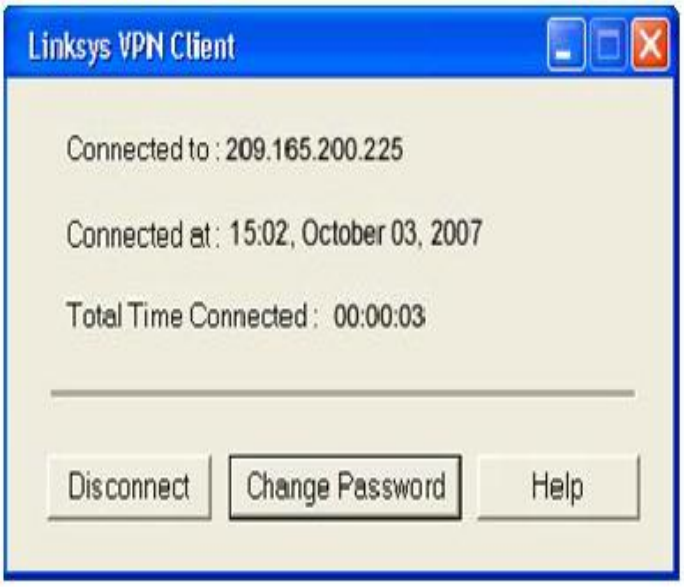
sur le site distant :