Непогода

Слова Н. Олева

Музыка М. Дунаевского

Неторопливо

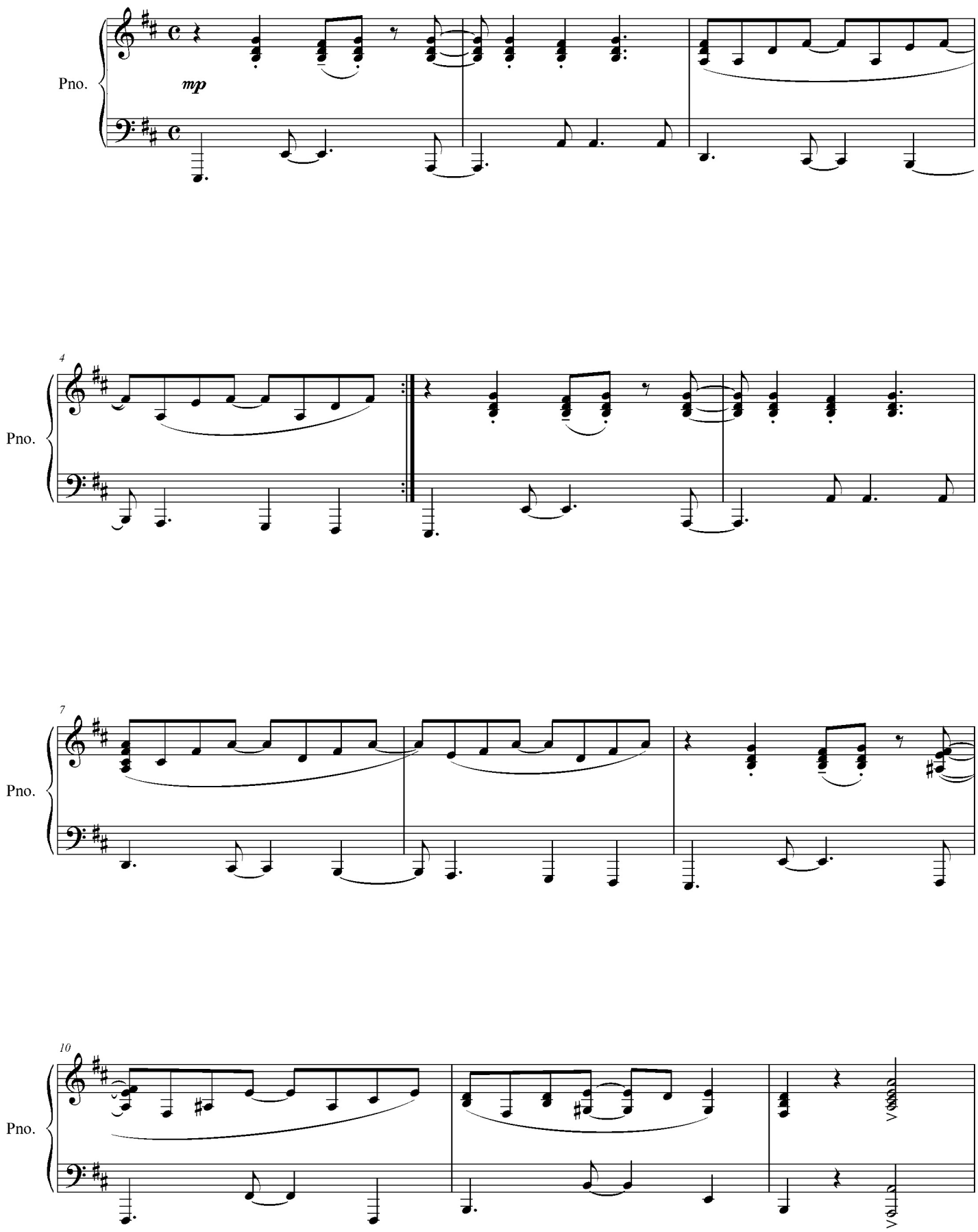

13

p

Из - ме - не - ни - я в при-ро - де про - ис - хо - дят

Pno.

16

год от го - да. Не - по - го - да нын - - че в мо - де,

Pno.

19

mp

не - по - го - да, не - по - го - да! Слов - но из во - до -

Pno.

22

mf

- - про - во - да, льет на нас с не - бес — во - да... Пол -

Pno.

25

го - да– пло - ха - я по - го - да, пол - го - да сов - сем ни - ку - да! —

mf

Pno.

28

— Пол - го - да– пло - ха - я по - го - да, — пол -

Pno.

Припев

31

го - да– сов - сем ни - ку - да! Ни - ку - да ни - ку - да нель - зя

Pno.

34

у - крыть - - - - - - ся нам, но от - кла - ды - вать жизнь

Pno.

37

ни - как нель - зя.

Pno.

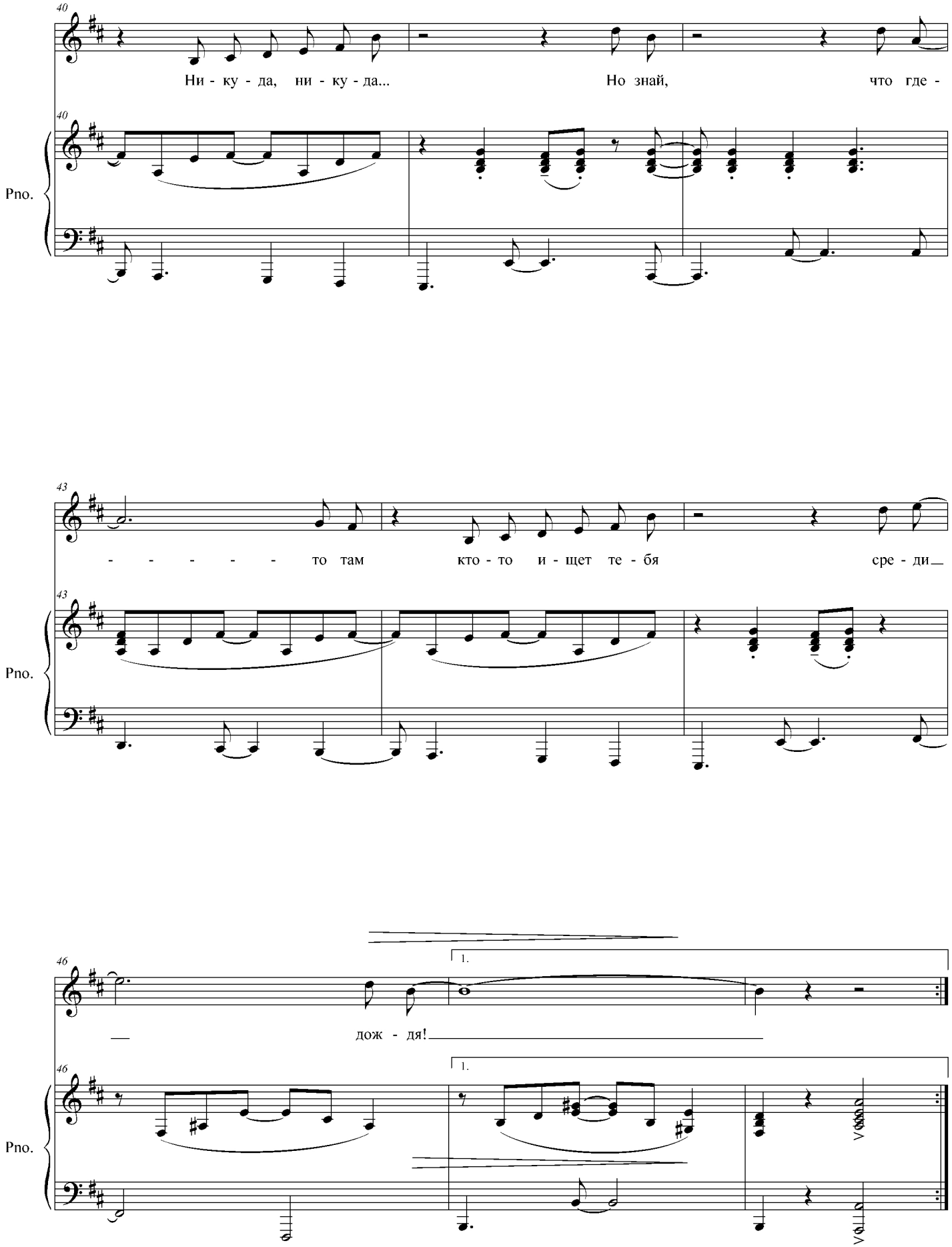
40
Ни - ку - да, ни - ку - да...
Но знай, что где -
Pno.
43
- - - - - то там кто - то и - щет те - бя сре - ди
Pno.
46
дож - дя!
1.
Pno.

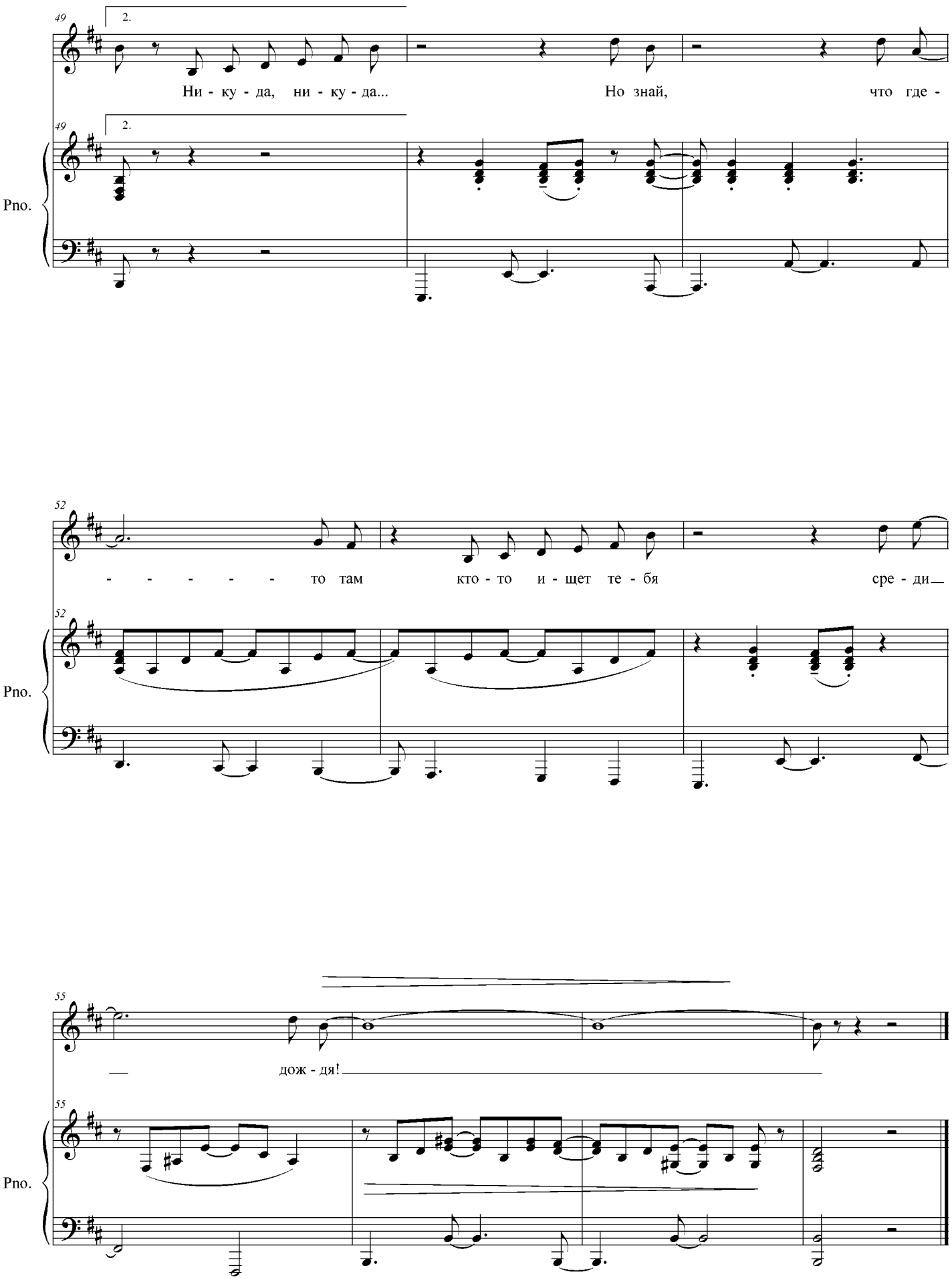
49
2.
Ни - ку - да, ни - ку - да...
Но знай, что где -
Pno.
52
- - - - - то там кто - то и - щет те - бя сре - ди
Pno.
55
дож - дя!
Pno.