Problemfall 4

Hinweise zur Lösungsumsetzung

FHNW, Marc Schaaf - Software Architecture

FS26

1 Call Center Service

Der WEB-Service des Call Centers ist unter http://192.168.111.9:9090/service/cc erreichbar.

- Die WSDL kann über folgende Adresse abgerufen werden:
  - http://192.168.111.9:9090/service/cc?WSDL
- Die XSD-Datei welche die Nachrichten des Services beschreibt unter folgender Adresse:
  - http://192.168.111.9:9090/service/cc?xsd=1

Der Service bietet die Methode `getNewJobs` welche beispielhaft bei jedem Aufruf zwei neue Jobs liefert:

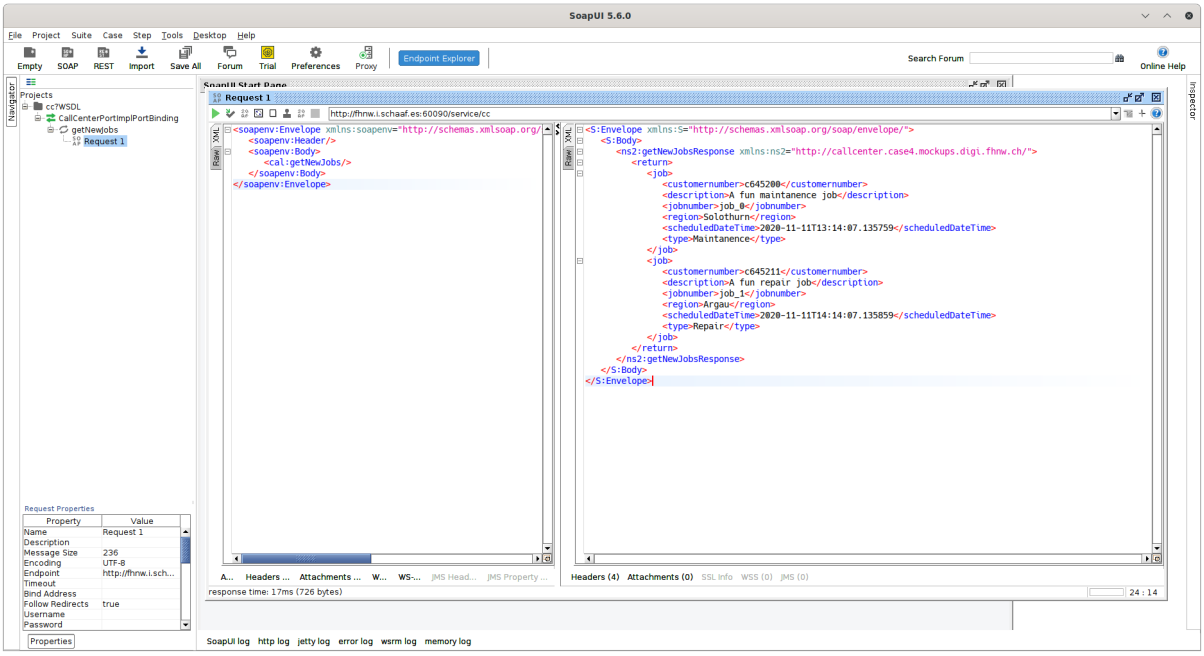

Abbildung 1: Aufruf der Methode getNewJobs des Call Center Services in SoapUI

2 Umsetzung in Anypoint Studio (MuleESB)

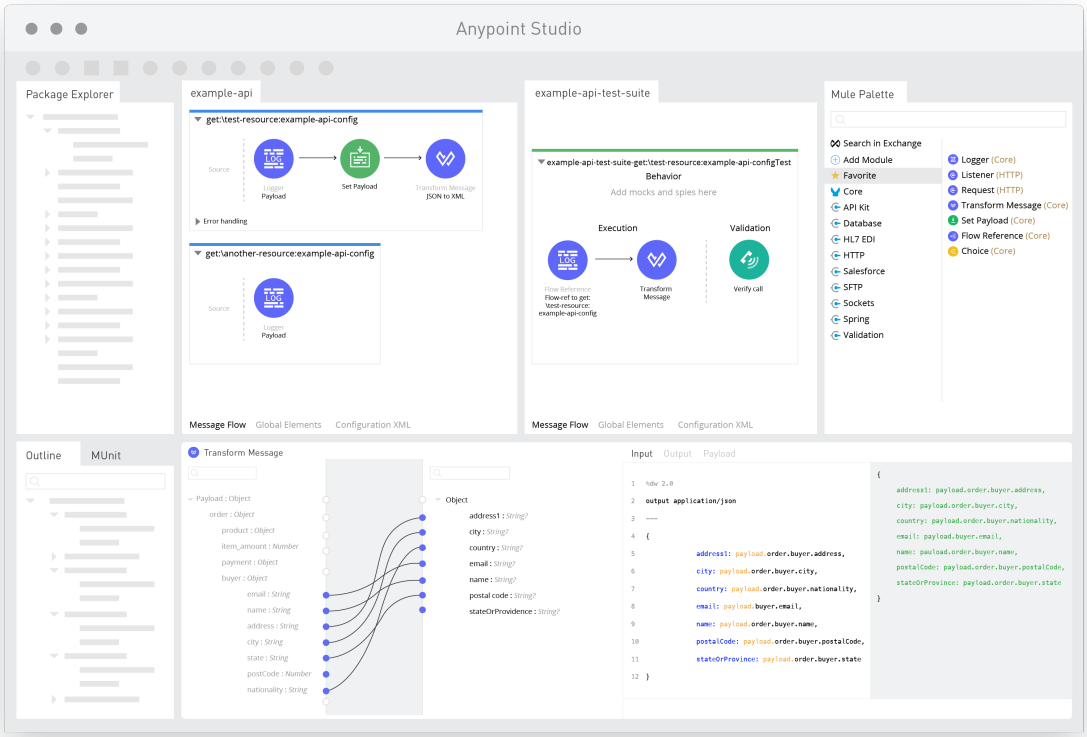

Anypoint Studio ist die Enwicklungsumgebung für den Mulesoft ESB. In dieser können Prozesse entwickelt und auch testweise ausgeführt werden. Anypoint Studio kann unter folgenden Adressen heruntergeladen werden:

- Windows: https://mule-studio.s3.amazonaws.com/7.17.0-GA/AnypointStudio-7.17.0-win64.zip
- Mac: https://mule-studio.s3.amazonaws.com/7.17.0-GA/AnypointStudio-7.17.0-macos64.zip
- Linux: https://mule-studio.s3.amazonaws.com/7.17.0-GA/AnypointStudio-7.17.0-linux64.tar.gz

Für die Umsetzung sind die folgenden Elemente hilfreich:

- “Scheduler” - https://docs.mulesoft.com/mule-runtime/4.3/scheduler-concept
- “Transform Message Component” - https://docs.mulesoft.com/mule-runtime/4.3/transform-component-about
- “For Each Scope” - https://docs.mulesoft.com/mule-runtime/4.3/for-each-scope-concept
- “Service Consumer” - https://docs.mulesoft.com/web-service-consumer-connector/0.3.9/
- JMS Connector: “Publish Messages” - https://docs.mulesoft.com/jms-connector/1.2/jms-publish
- Choice Router - https://docs.mulesoft.com/mule-runtime/latest/choice-router-concept

Videoeinführung zur Nutzung des Anypoint Studios auf Moodle.

3 Messaging System

Als Ziel für die Nachrichten steht weiterhin der ActiveMQ-Broker von Case 3 zur Verfügung.

Bitte schicken Sie die Nachrichten **NICHT** an das Topic “dispo.jobs.new” aus der letzten Übung sondern an eine Queue spezifisch für ihre Gruppe: **“groupX.jobs.new”**.