Sistema de Gestão de Plataforma de Streaming

LUCAS ZEFERINO BARACAT

DESCRIÇÃO DO SISTEMA

O sistema tem como objetivo gerenciar uma plataforma de streaming, armazenando informações sobre usuários, filmes, séries, assinaturas e avaliações.

Os usuários podem assinar planos, assistir conteúdos e avaliar filmes e séries. Cada conteúdo pode ser assistido por vários usuários, e cada usuário pode assistir vários conteúdos.

MODELO ENTIDADE-RELACIONAMENTO (MER)

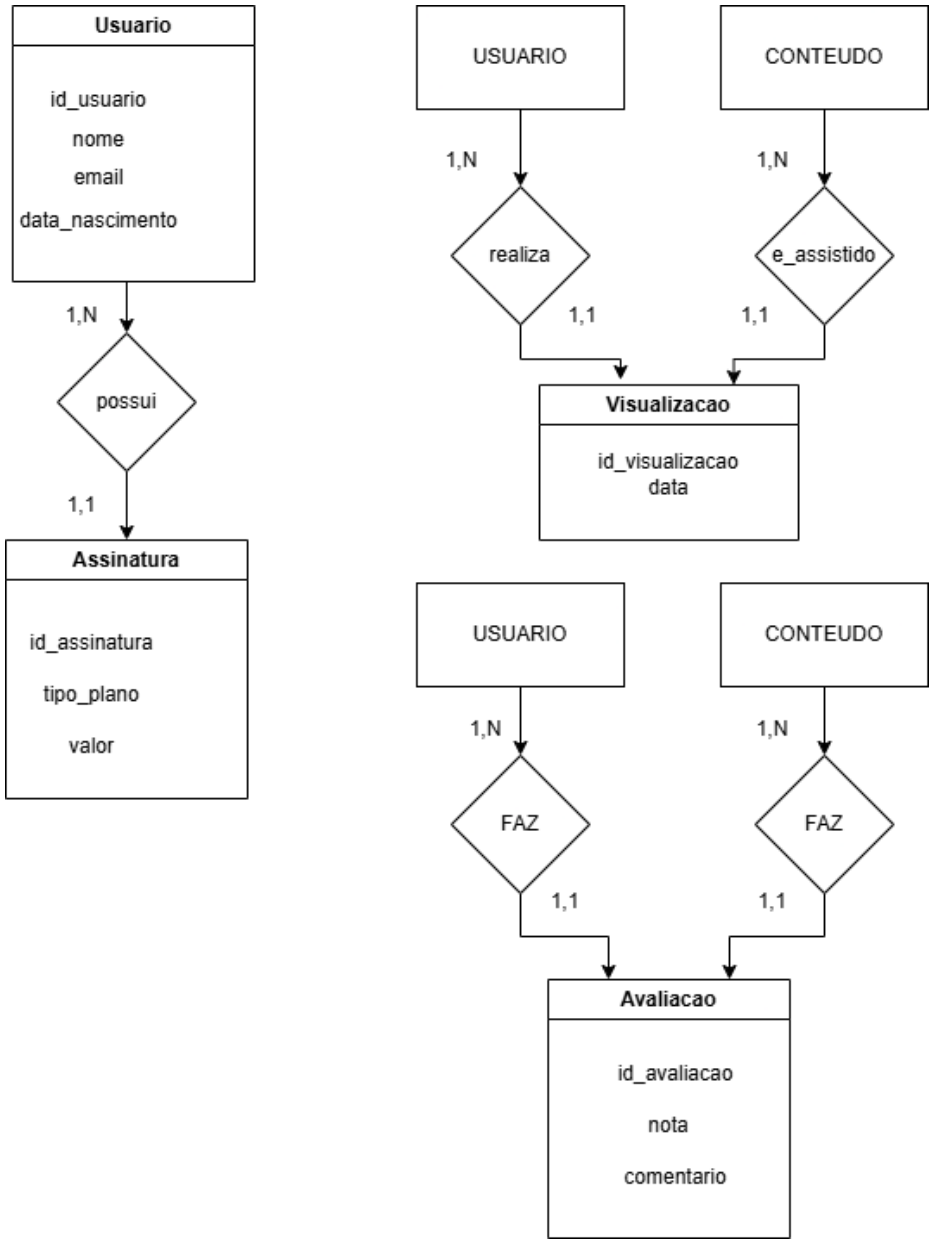

MODELO RELACIONAL

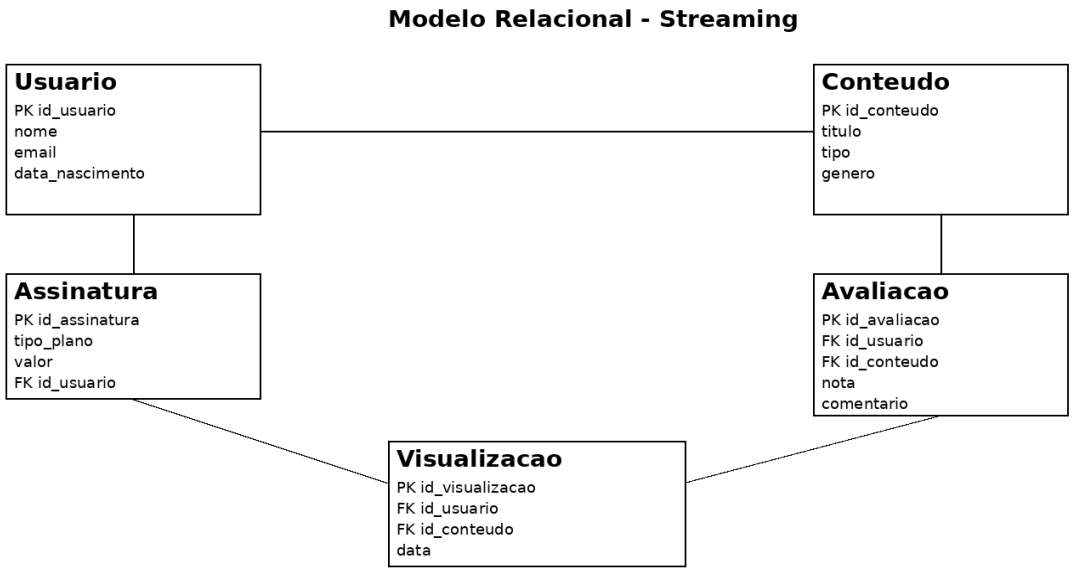

- Usuario (id_usuario, nome, email, data_nascimento)
- Assinatura (id_assinatura, tipo_plano, valor, id_usuario FK)
- Conteudo (id_conteudo, titulo, tipo, genero)
- Visualizacao (id_visualizacao, id_usuario FK, id_conteudo FK, data)
- Avaliacao (id_avaliacao, id_usuario FK, id_conteudo FK, nota, comentario)

SIMULACAO DE DADOS

Usuario

id	nome	email	data
1	Lucas	lucas@email.com	2003-05-10
2	Ana	ana@email.com	2000-08-21
3	Pedro	pedro@email.com	1998-03-15

Assinatura

id	plano	valor	id_usuario
1	Premium	39.90	1
2	Basico	19.90	2
3	Padrao	29.90	3

Conteudo

id	titulo	tipo	genero
1	Stranger Things	Serie	Ficcao
2	Vingadores	Filme	Acao
3	Breaking Bad	Serie	Drama

Visualizacao

id	id_usuario	id_conteudo	data
1	1	1	2026-03-01
2	1	2	2026-03-02
3	2	3	2026-03-03
4	3	1	2026-03-04

Avaliacao

id	id_usuario	id_conteudo	nota
1	1	1	5