2-

```
INSERT INTO TipoEvento (nome, descricao) VALUES
('Queimada', 'Incêndio em vegetação ou áreas urbanas.'),
('Inundação', 'Acúmulo de água em vias públicas ou residências.'),
('Vendaval', 'Ventos fortes capazes de derrubar árvores e estruturas.');

INSERT INTO Localizacao (latitude, longitude, cidade, estado) VALUES
(-23.3055, -45.9670, 'Jacareí', 'SP'),
(-23.1896, -45.8841, 'São José dos Campos', 'SP'),
(-23.4332, -45.0834, 'Ubatuba', 'SP');

INSERT INTO Usuario (nome, email, senhaHash) VALUES
('Maria Oliveira', 'maria@email.com', 'hash123...'),
('João da Silva', 'joao.silva@email.com', 'hash456...'),
('Ana Pereira', 'ana.defesa@email.com', 'hash789...');

INSERT INTO Evento (titulo, descricao, dataHora, status, idTipoEvento, idLocalizacao) VALUES
('Fogo na Represa', 'Queimada próxima à área residencial.', '2025-08-15 14:00:00', 'Ativo', 1, 1),
('Alagamento Centro', 'Av. principal intransitável.', '2025-08-16 09:30:00', 'Em Monitoramento', 2, 2),
('Árvore caída na estrada', 'Vendaval derrubou árvore na rodovia.', '2025-08-17 18:00:00',
'Resolvido', 3, 3);

INSERT INTO Relato (texto, dataHora, idEvento, idUsuario) VALUES
('Muita fumaça preta subindo.', '2025-08-15 14:10:00', 1, 1),
('A água já invadiu a calçada.', '2025-08-16 09:45:00', 2, 2),
('Trânsito parado nos dois sentidos.', '2025-08-17 18:15:00', 3, 2);

INSERT INTO Alerta (mensagem, nivel, idEvento) VALUES
('Evacuar área próxima à represa imediatamente.', 'Crítico', 1),
('Evitar transitar pelo centro da cidade.', 'Alto', 2),
('Atenção redobrada na serra.', 'Médio', 3);
```

3-

SELECT * FROM Usuario;

SELECT titulo, status FROM Evento;

4-

SELECT * FROM Evento

WHERE status = 'Ativo';

SELECT mensagem, dataHora

FROM Alerta

WHERE nivel = 'Crítico';

SELECT titulo, descricao

FROM Evento

WHERE idLocalizacao = 2;

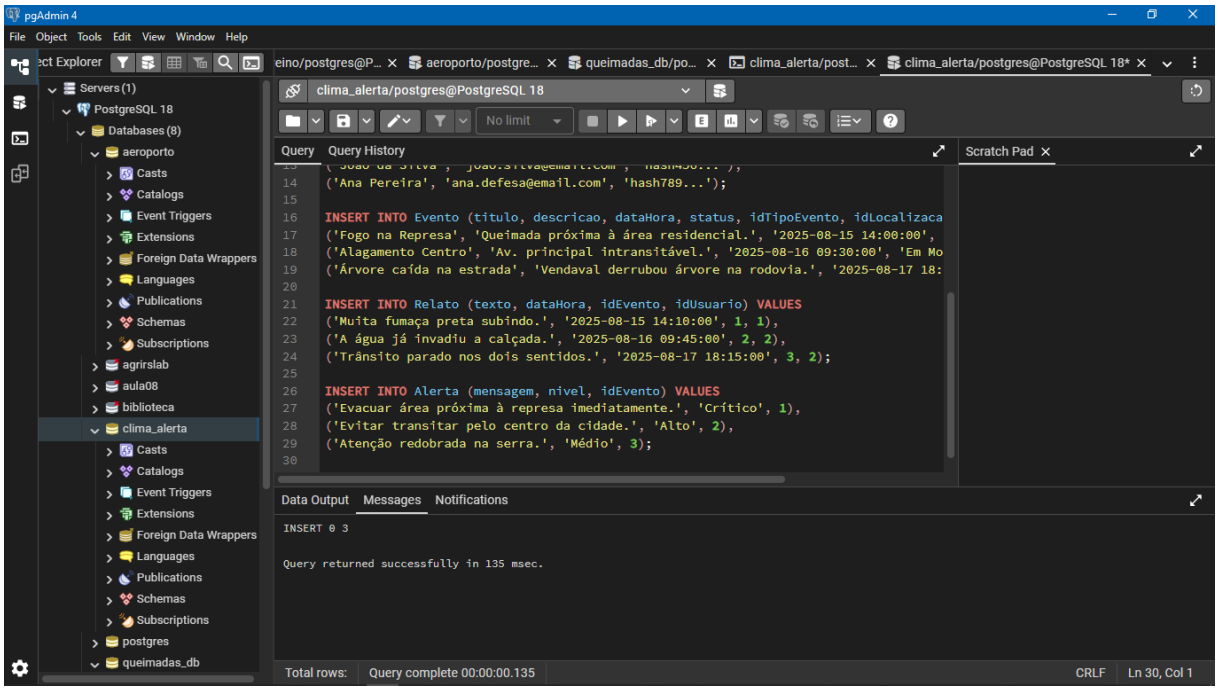

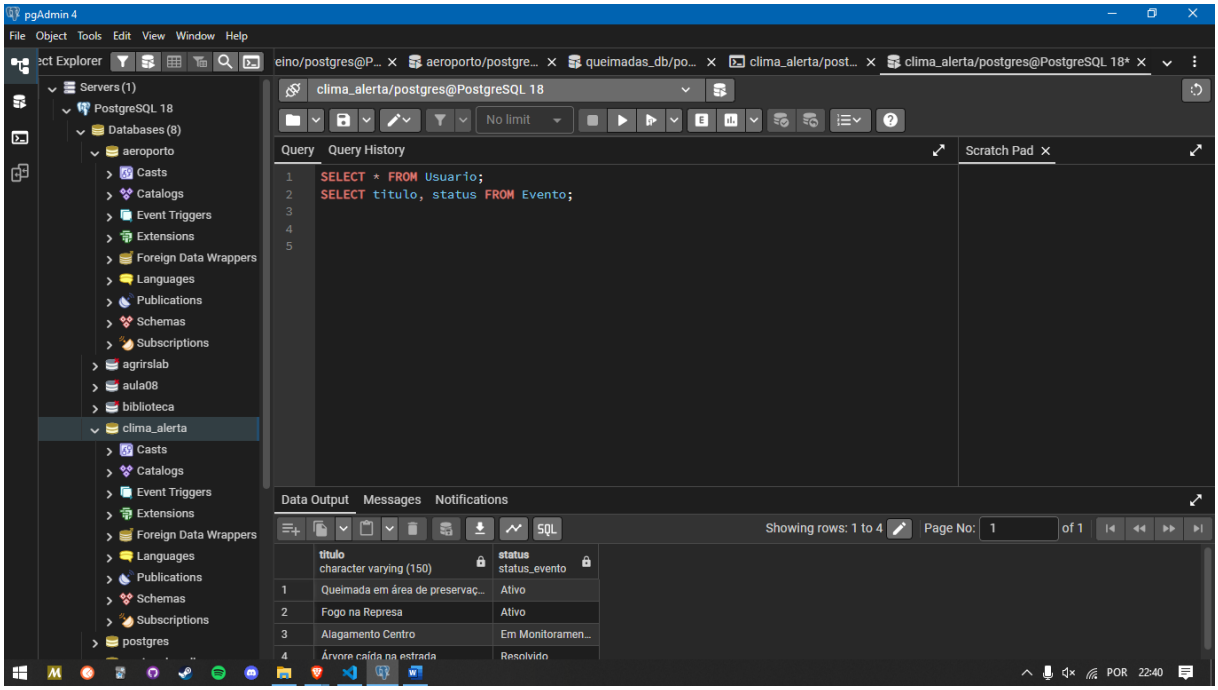
pgAdmin 4
File Object Tools Edit View Window Help
clima_alerta/postgres@PostgreSQL 18
Query Query History
SELECT * FROM Usuario;
SELECT titulo, status FROM Evento;
Data Output Messages Notifications
Showing rows: 1 to 4
Page No: 1 of 1
titulo character varying (150)
status status_evento
1 Queimada em área de preservaç... Ativo
2 Fogo na Represa Ativo
3 Alagamento Centro Em Monitoramen...
4 Árvore caída na estrada Resolvido

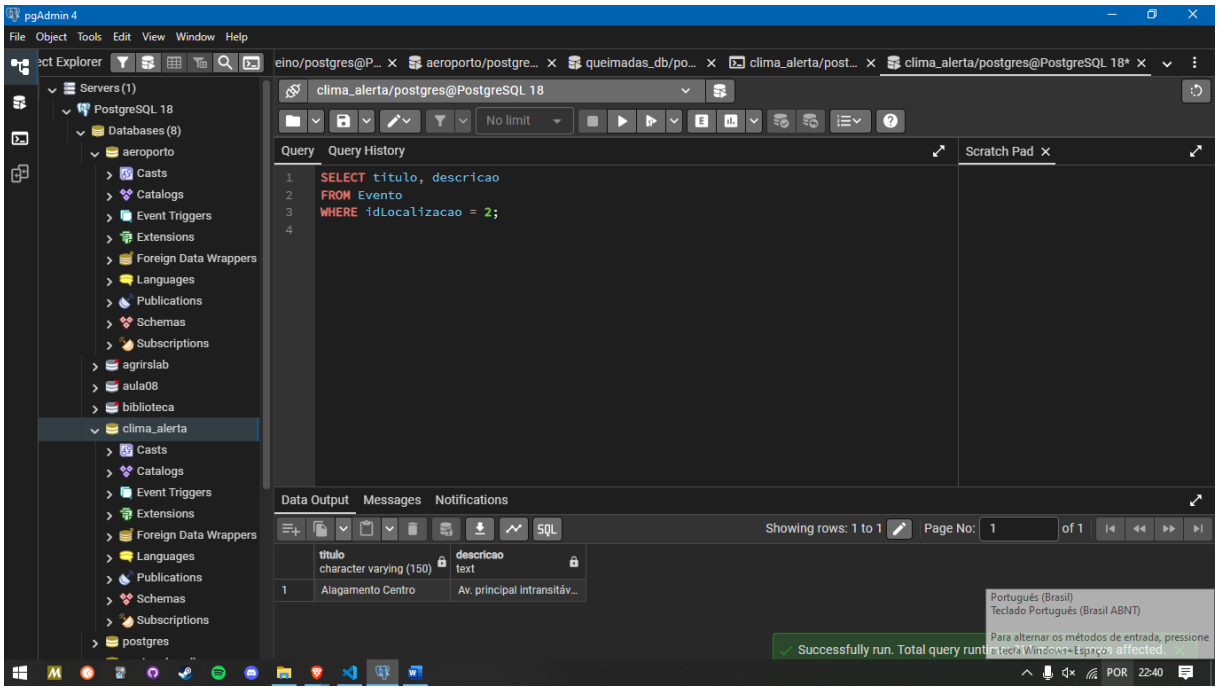
pgAdmin 4
File Object Tools Edit View Window Help
clima_alerta/postgres@PostgreSQL 18
Query Query History
SELECT titulo, descricao
FROM Evento
WHERE idLocalizacao = 2;
Data Output Messages Notifications
Showing rows: 1 to 1
Page No: 1 of 1
titulo character varying (150)
descricao text
1 Alagamento Centro Av. principal intransitáv...
Successfully run. Total query runti
Português (Brasil)
Teclado Português (Brasil ABNT)