Présentation de l'outil « Agent GLPI »

Depuis la version 10 de GLPI, le plugin « Fusion Inventory », qui permettait de réaliser l'inventaire des équipements informatiques des entreprises, n'est plus pris en charge. Il peut désormais être remplacé par l'agent GLPI, directement distribué par GLPI.

Cet agent offre plusieurs avantages :

- **Maintien d'un inventaire en temps réel** : Il permet de tenir à jour l'inventaire des équipements matériels et logiciels de manière continue.
- **Optimisation de l'allocation des ressources** : En ayant une connaissance précise de ce que nous possédons, l'allocation des ressources devient plus efficace, ce qui conduit à des économies de coûts et à une meilleure productivité.
- **Amélioration des protocoles de sécurité** : La sécurité étant une priorité, l'agent GLPI aide à protéger les ressources en fournissant des informations actualisées sur leur statut.
- **Conformité et gestion des licences** : Pour une organisation devant respecter des normes de licences et de sécurité, l'agent GLPI est un outil précieux pour maintenir cette conformité.

Cet agent peut être installé sur beaucoup de système d'exploitation (Windows, macOS, GNU/Linux, Android…)

Installation de l'Agent GLPI 1.12

Deux méthodes d'installations sont possibles :

-En local.

-Par stratégie de groupe sur le domaine.

Dans la suite de cette présentation, les 2 méthodes d'installations vont être présentées sur Windows 10.

Le téléchargement se fait depuis depuis les « releases » sur Github :

https://github.com/glpi-project/glpi-agent/releases

1. Installation en local

-Lors de l'installation, il est possible de définir une destination locale si nécessaire.

-Saisissez l'adresse de votre serveur GLPI dans le champ « Remote Targets » en respectant le format suivant :

« http(s)://[ip-du-serveur-glpi]/glpi/front/inventory.php »

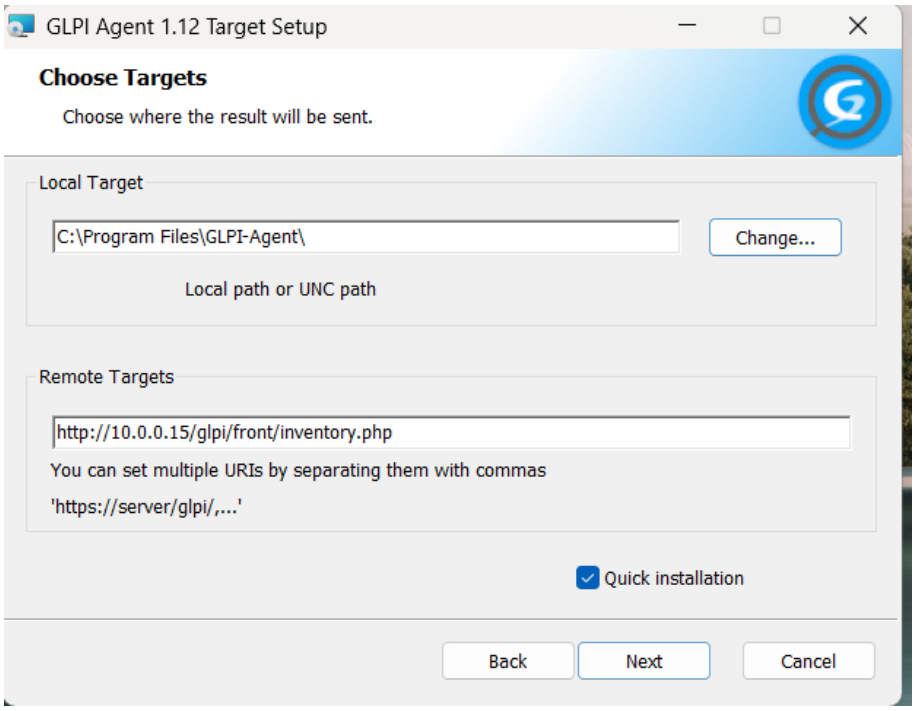

Après avoir installé l'agent, nous allons accéder à son interface http à l'adresse: 127.0.0.1 :62354

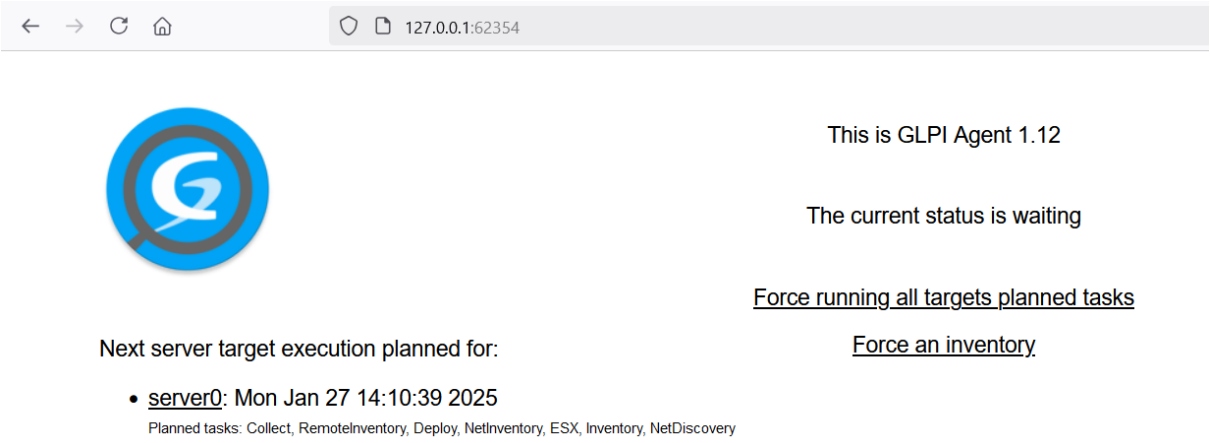

Cliquer sur « Force an inventory »

L'inventaire de votre machine devrait apparaitre au bout de quelques minutes sur GLPI.

Si l'interface http est inaccessible ou si cela ne fonctionne pas :

-Vérifier que le service agent-glpi ait démarrer.

-Vérifier dans le registre « \HKEY_LOCAL_MACHINE\SOFTWARE\GLPI-Agent », l'adresse de votre serveur glpi doit se trouver dans la valeur « server ».

-Redémarrer le service.

2. Installation par stratégie de groupe

Sur le serveur AD, nous allons créer un dossier partagé qui sera accessible sur le réseau et dans lequel on va stocker l'agent GLPI (il faut impérativement qu'il soit en .msi).

Ensuite partager ce dossier pour qu'il soit accessible par le réseau, en veillant bien à modifier les sécurités de ce dossier selon le besoin.

Il suffit ensuite de créer une stratégie de groupe sur l'ordinateur de notre AD et la configurer comme tel :

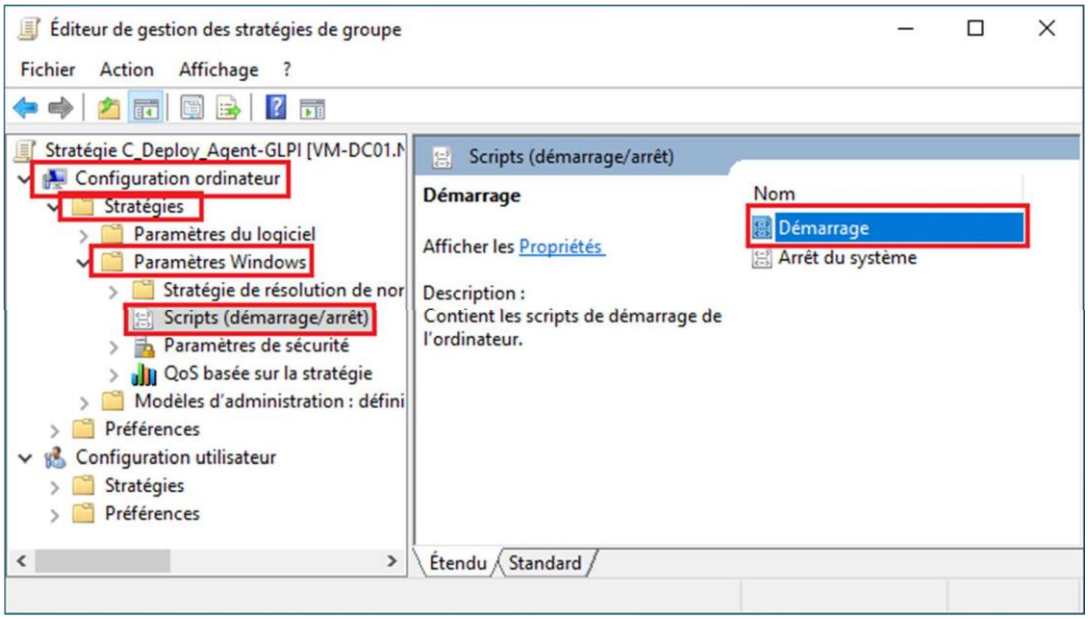

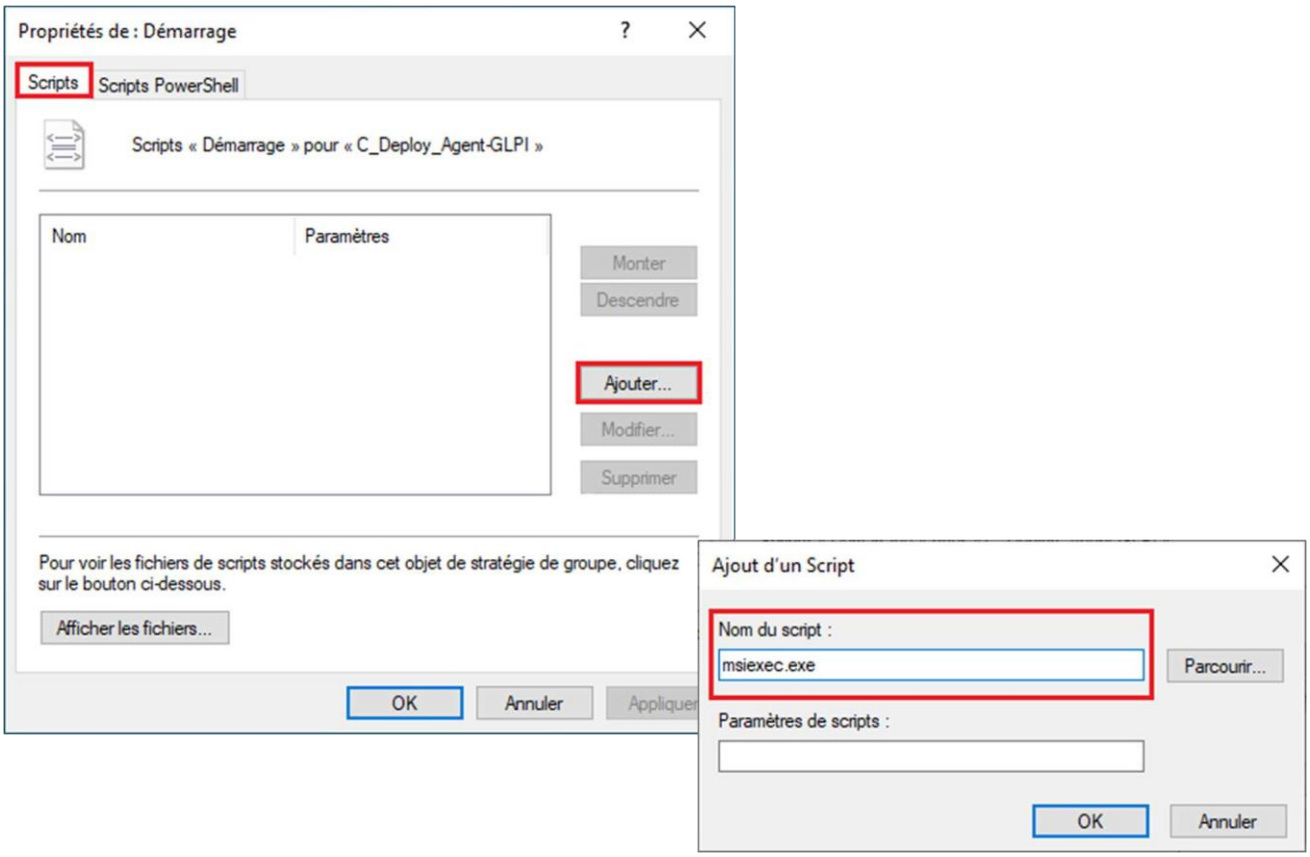

Dans la partie « Paramètres de scripts », il suffira d'écrire :

/quiet /i "\\nom_du_serveur_AD\Agent-GLPI\GLPI-Agent-1.7.1-x64.msi" RUNNOW=1 SERVER= http://10.0.0.15/front/inventory.php

Cette stratégie permettra à toutes les machines du domaine d'installer l'agent GLPI en mode silencieux et l'agent démarrera tout de suite après son installation.

Conclusion

L'installation de cet outil sera un gain de temps pour nos équipes et permettra d'avoir un suivi plus fin de notre parc tout en garantissant une conformité législative concernant les licences.