Robôs Inteligentes: Dando Vida às Máquinas com Python e IA! 🤖🧠

Como transformar fios, placas e códigos nos projetos mais épicos da Feira de Ciências. Esqueça os robôs de controle remoto - vamos criar robôs que escutam, pensam e respondem!

Made with GAMMA

Como Tudo se Conecta? O Corpo, o Sistema Nervoso e o Cérebro 🧩

Para um robô inteligente funcionar, precisamos de três partes trabalhando juntas como uma orquestra perfeita:

O Corpo (Hardware)

Nossas placas (Arduino, ESP32, Micro:bit), motores e sensores que dão forma física ao robô

O Sistema Nervoso (Python)

O código no computador que pega dados do robô e decide para onde mandar as informações

O Cérebro (IA)

A inteligência que analisa voz e imagens para decidir a ação do robô em tempo real

Made with GAMMA

As Placas: Onde a Magia Física Acontece ⚡

Micro:bit

Perfeito para começar! Tem painel de LED 5x5, botões e sensores embutidos. Compacto e fácil de usar para projetos iniciais.

Arduino Uno

O clássico! Ótimo para controlar muitos motores e ler sensores com precisão. Robusto, guerreiro e com comunidade gigante.

ESP32

O mestre da comunicação! Parecido com o Arduino, mas tem Wi-Fi e Bluetooth nativos para projetos conectados.

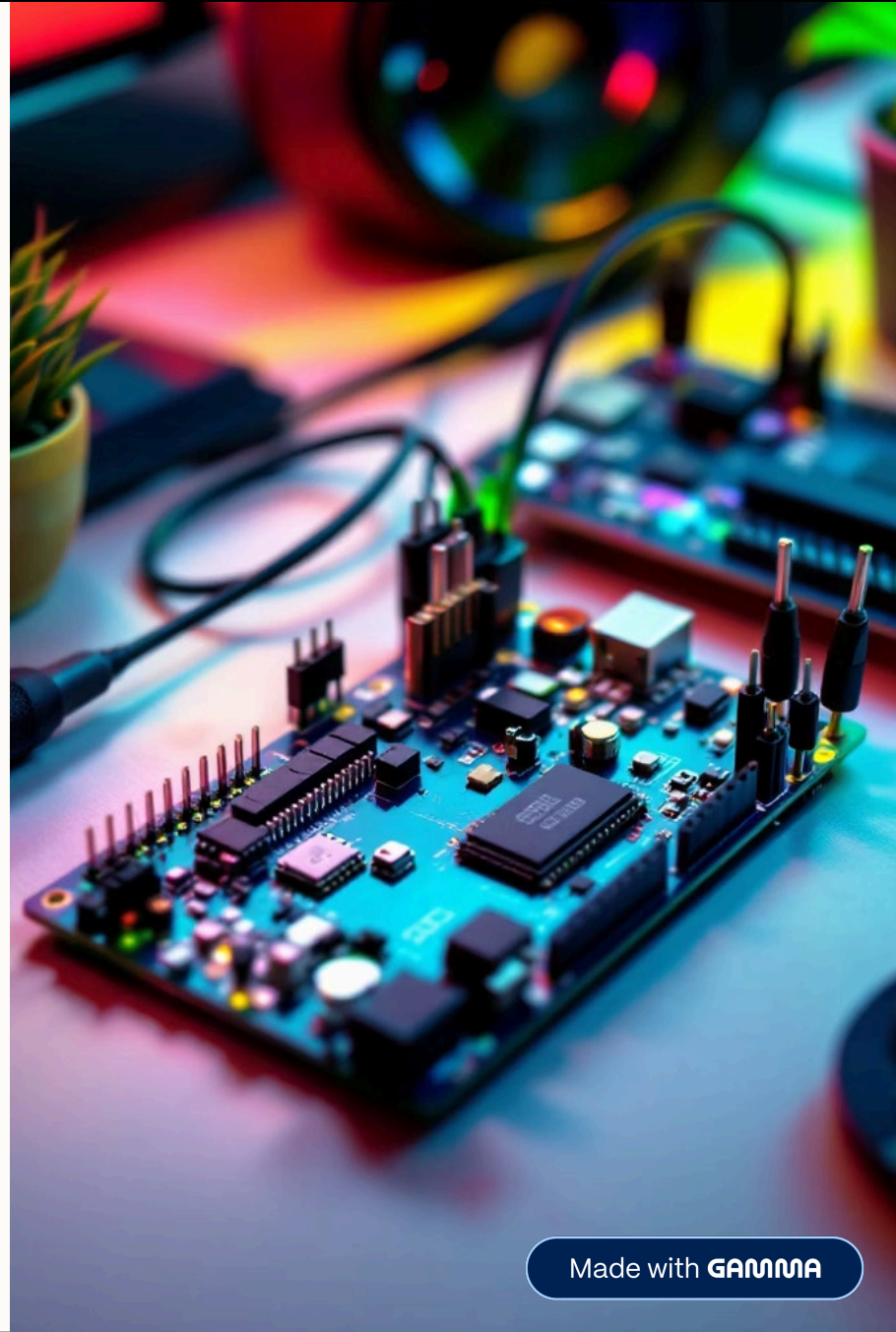

Made with GAMMA

Comunicação: O "Zap" entre o PC e o Robô 🔌📡

Cabo USB (Serial)

O Python envia mensagens de texto como "LIGAR_LED" pelo cabo USB. A placa recebe e obedece instantaneamente.

MicroPython

Em placas mais fortes como ESP32 e Micro:bit, o Python roda dentro da própria placa! Código embarcado.

Wi-Fi/Bluetooth

O Python no PC manda comandos sem fio usando a rede da escola ou conexões Bluetooth.

Como Funciona

O Python manda o robô levantar o braço através de protocolos de comunicação serial que traduzem código em ações físicas.

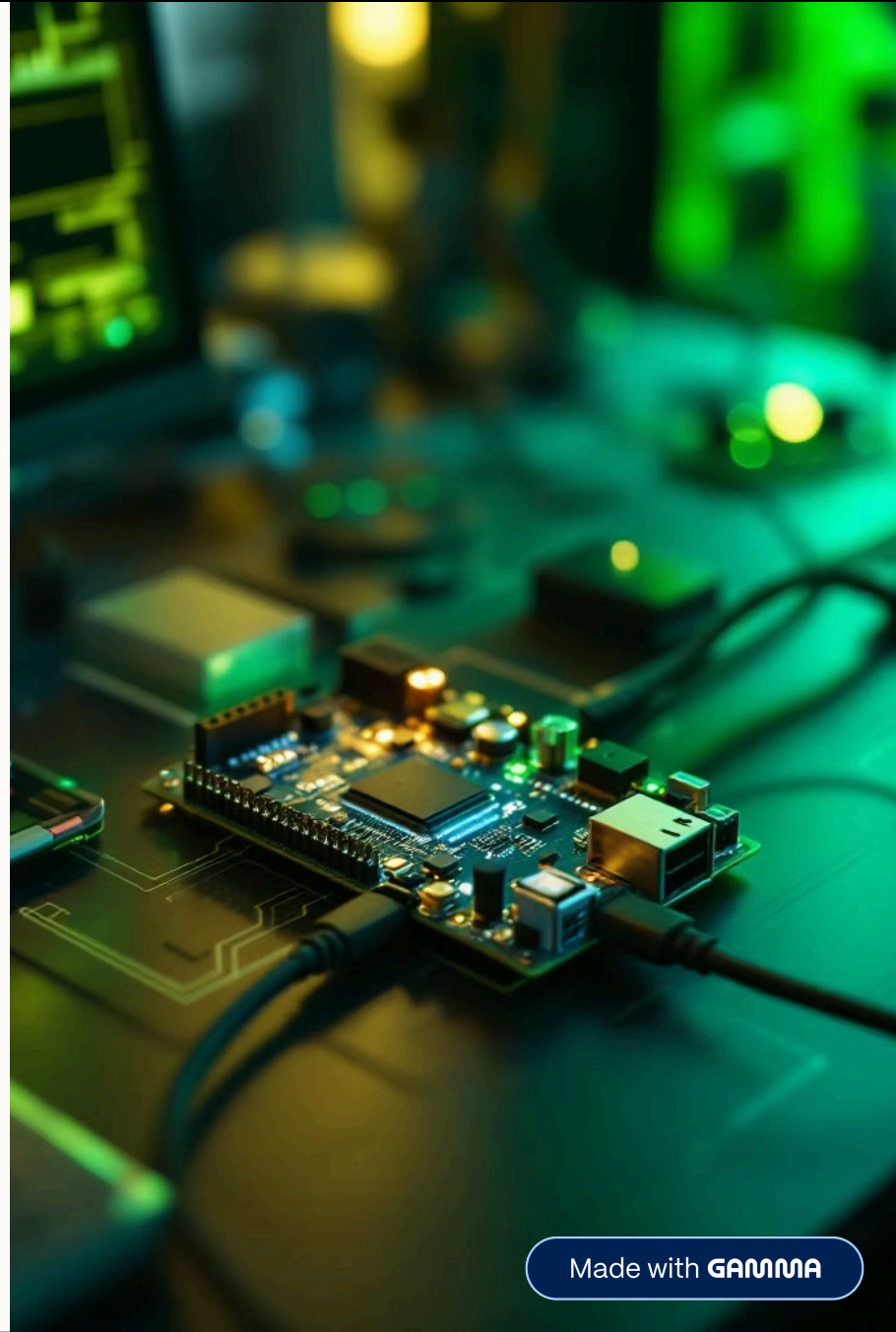

Made with GAMMA

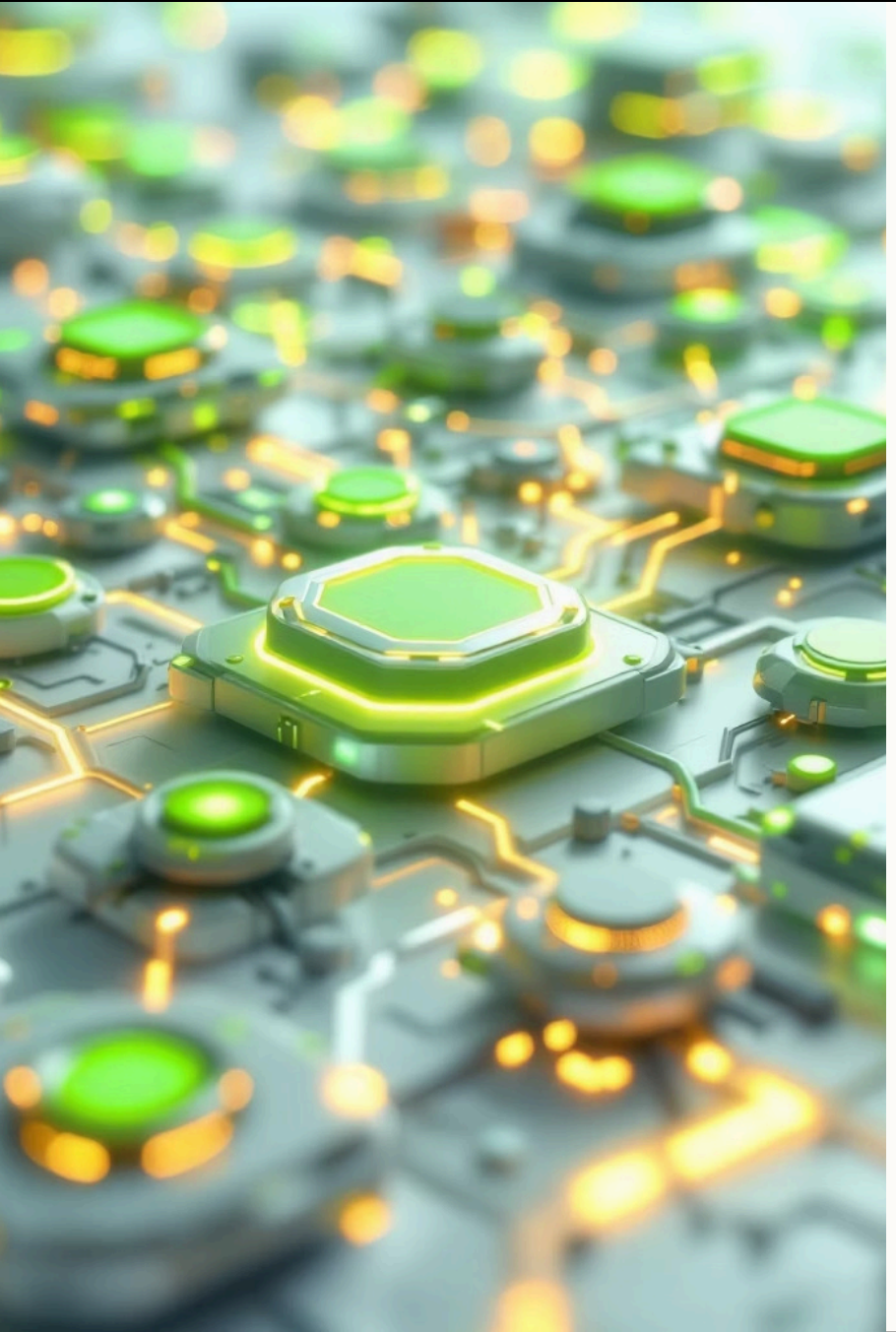

Superpoderes da IA: Ouvir, Pensar e Agir 🧠 🎙️

01

Whisper (Os Ouvidos)

Transforma áudio em texto perfeitamente usando reconhecimento de voz de última geração. O robô te escuta!

02

LLMs (O Cérebro)

Modelos de Linguagem como ChatGPT. Eles leem o texto, entendem contexto e geram respostas inteligentes.

03

Agentes de IA

Quando damos ao LLM ferramentas físicas! Ex: A IA percebe que está escuro e acende a luz do Arduino sozinha!

Made with GAMMA

Nuvem vs. Local: A Magia do Ollama 🦙💻

Nuvem

O cérebro está na internet. O robô depende do Wi-Fi para funcionar e precisa de conexão constante.

Local (Nosso Foco!)

Baixamos a IA direto para o computador da escola! Privacidade total e funcionamento offline.

Ollama: É o programa gratuito que permite rodar essas IAs (como o Llama da Meta) no nosso PC. Nosso robô vai pensar e agir mesmo sem internet!

Made with GAMMA

A Força Bruta: O que precisamos para a IA Local?

🖥️ 💪

Privacidade e Custo Zero

Tudo fica no nosso PC, sem pagar por respostas e sem empresas nos espiando. Total controle dos dados!

Memória RAM

O PC da escola precisa de 8GB a 16GB de RAM para o Ollama não travar durante a execução.

Placa de Vídeo

De preferência uma GPU boa para acelerar o processamento da IA. Se o PC for fraquinho, o robô fica "pensativo".

Made with GAMMA

Nem Tudo é Perfeito: Nossos Desafios na Prática 🚧

O "Delay" (Tempo de Resposta)

O PC precisa de tempo para "pensar" na resposta. Robôs com IA não reagem tão rápido quanto um videogame - há um tempo de processamento.

Alucinações da IA

Às vezes, a IA inventa coisas ou entende errado. Precisamos programar "travas de segurança" e validações para evitar ações perigosas.

Energia

Robôs com muitos motores precisam de baterias próprias. O USB do PC não dá conta da demanda energética dos motores!

Made with GAMMA

Ideias Épicas: O Que Podemos Criar? 🚀 💡

Lixeira Falante Recicladora

Robô com câmera que olha o lixo, identifica material com IA e abre tampa certa contando piada!

Pet Robótico com Personalidade

Robô que fica feliz ou triste dependendo do tom de voz que você usa (Micro:bit + Whisper)

Estufa Inteligente

Agente de IA analisa umidade da terra e decide sozinho hora de ligar bomba d'água

Made with GAMMA

Mãos à Obra: Vamos Construir o Futuro! 🛠️

A robótica com IA não é sobre repetir tarefas chatas. É sobre criar **agentes autônomos** que interagem com o nosso mundo de forma inteligente!

Próximo Encontro

Instalar Python e Ollama

Primeira Tarefa

Piscar primeiro LED na placa

Meta Final

Código dizendo "Olá, Mundo!" usando voz

Estão prontos para criar coisas incríveis?

Made with GAMMA