Lucía **Salamone**

Estudiante de Ingeniería Industrial

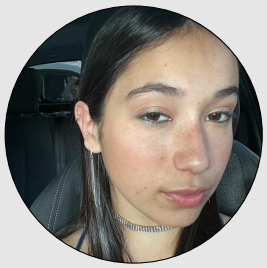

Sobre mi

Estudio Ingenieria Industrial en la Universidad Nacional de Cuyo. Actualmente estoy en 3er año de la carrera.

Personal

Lucía Salamone
Nacionalidad: Argentina
2005

Áreas de especialización

Programación • Gestión
Optimización • Análisis

Intereses

Deportes • Lectura
Aprender • Tecnología

luciasalamone
Lucia-salamone

Resumen corto

2021–2023 **Vendedora**
Ayudante · Calzados Salamone
Trabajo de verano. Gestión de atención al cliente y manejo de caja, con responsabilidades crecientes en la organización de inventario y control de precios.

Certificados

2022 **First Certificate**
FCE · Cambridge

2023 **Nivel Secundario**
N.S. · Colegio Maristas

División de tiempo

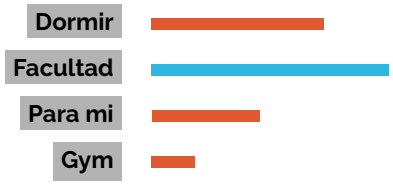

Proyectos Académicos Relevantes

2024 **Visita a Energe**
Materia · Introducción a la Ingeniería
Visita a la empresa Energe, especializada en la fabricación de calefones solares y el ensamblado de paneles solares, para luego realizar un informe y presentación sobre su proceso productivo, logística de distribución, alianzas estratégicas, compromiso con el triple impacto, etc.

2024 **AutoCAD**
Materia · Sistemas de Representación Gráfica
Desarrollé planos técnicos integrales utilizando AutoCAD, asegurando la precisión de las representaciones gráficas. Apliqué normativas técnicas vigentes para el cálculo de diámetros, pendientes y caudales, garantizando la funcionalidad y seguridad del sistema.

2025 **Octave**
Materia · Métodos Numéricos y Programación
Realizar códigos que resuelvan Ecuaciones Diferenciales Ordinarias por múltiples métodos. Graficar lo desarrolado.

2026 **Proyecto Integrador**
Materia · Mecánica de los Fluidos
Proyecto llamado "Cálculo de Pérdidas de Carga y Selección de Bombas para un evaporador". Objetivo principal: Análisis hidrodinámico de un evaporador y una caldera que se utilizan para obtener puré de tomate, donde se aplicaron los Principios de la Mecánica de Fluidos

Idiomas

Español	C2	Lengua materna
Ingles	B2	● ● ● ● ○
Aleman	A2	● ● ○ ○ ○

Habilidades

Técnicas Excel, Word, OneDrive, Github, Overleaf, Octave, AutoCAD.

Personales Capacidad de Análisis, Comunicación, Adaptabilidad, Trabajo en equipo, Puntual.

Lucía Sabrina Salamone · Mendoza · +54 9 2612113885
luchisalamone10@gmail.com