2022년 2분기 농지 실거래가 동향 분석 결과(요약)

1. 분석자료 : 2022년 2분기 농지 실거래가

□ 분석대상 : 61,552필지(총 131,559필지 중 46.8%)

※ 주거·상업·공업지역 농지, 지분거래 농지, 검인(증여, 판결 등), 이상치(box plot) 제외

2. 분석방법

□ 농지 실거래 총 금액을 농지 실거래 총 면적으로 나누어 평균농지가격 산출

□ 지역(특광역시도, 시군구), 이용상황(전·답·과수원), 진흥지역(안·밖) 등 구분

3. 분석결과 및 정보제공

□ 정보제공 : 농지은행포털 - 농지가격·동향(https://www.fbo.or.kr)

□ '22년 2분기 평균 농지가격

(단위 : 원/㎡)

구 분	'21.1분기	'21.2분기	'21.3분기	'21.4분기	'22.1분기	'22.2분기	전년 동기비	전분기비
평균가격	75,838	86,070	95,100	83,247	65,150	**85,380**	△0.8%	31.1%
거 래 량	79,123	78,394	58,444	68,791	61,983	**61,552**	△21.5%	△0.7%

□ 농지가격 동향('22.2분기) : 전국 평균 농지가격은 전년 동기비 소폭 감소 및 전분기비 상승하였으나, 농지 거래량은 전년 동기 및 전분비 모두 감소

◒ 부동산 시장의 불확실성이 높아지며 관망세 지속, 농지 거래량은 하락세

- 특히 세종은 거래량이 전년 동기 대비 △47.1%, 전분기 대비 △9.4% 하락한 것으로 나타나며 고가농지 거래가 크게 줄어든 것으로 분석됨

※ 세종의 40만원/㎡이상 농지 거래 : '21.2분기 106건 → 22.1분기 40건 → 22.2분기 39건

□ 지역별, 진흥지역 안밖·이용상황별 농지가격

(단위 : 원/㎡)

구분	전체	농업진흥지역 안				농업진흥지역 밖			
		평균	전	답	과수원	평균	전	답	과수원
전 국	**85,380**	**49,991**	**56,611**	**49,040**	**55,283**	**106,682**	**102,640**	**109,791**	**129,020**
특광역	211,421	86,453	87,414	81,263	428,409	242,582	276,405	220,068	278,811
세 종	253,297	210,339	0	210,339	0	266,207	232,536	272,012	449,812
경 기	221,171	119,257	155,740	113,045	97,465	267,107	263,514	267,543	371,037
강 원	60,077	42,786	43,618	42,565	0	64,125	57,838	83,844	114,798
충 북	63,620	46,672	48,677	46,301	47,438	68,897	60,208	81,047	103,602
충 남	66,106	39,443	53,326	37,675	53,732	89,187	86,307	87,763	130,329
전 북	43,743	35,810	27,437	36,211	56,680	49,843	41,595	57,713	28,769
전 남	30,015	27,371	23,375	28,048	23,398	32,718	28,472	37,968	41,007
경 북	48,014	45,765	41,840	46,525	45,334	49,479	46,512	52,455	52,872
경 남	62,767	52,417	47,581	52,494	78,587	71,208	64,854	80,055	44,315
제 주	211,928	0	0	0	0	211,928	204,163	222,493	235,961

2022년 3분기 농지 실거래가 동향 분석 결과(요약)

1. 분석자료 : 2022년 3분기 농지 실거래가

□ 분석대상 : 42,322필지(총 98,163필지 중 43.1%)

※ 주거·상업·공업지역 농지, 지분거래 농지, 검인(증여, 판결 등), 이상치(box plot) 제외

자료 총계 (A)	제외대상									분석 대상 (A-B)
	소계 (B)	이용 상황	용도 지역	지분 거래	중복	업무구분		이상치		
						허가	검인	1단계	2단계	
98,163	55,841	5,832	15,322	9,934	1,513	14	19,727	3,488	11	42,322

2. 분석방법

□ 농지 실거래 총 금액을 농지 실거래 총 면적으로 나누어 평균농지가격 산출

□ 지역(특광역시도, 시군구), 공부상 지목(전·답·과수원), 진흥지역(안·밖) 등 구분

3. 분석결과 및 정보제공

□ 정보제공 : 농지은행포털 - 농지가격·동향(https://www.fbo.or.kr)

□ **농지가격 동향('22.3분기) : 전국 평균 농지가격은 전년 동기비 감소 및 전분기비 소폭 상승했으나, 농지 거래량은 전년동기비 및 전분기비 모두 큰 폭으로 하락**

◒ 정책금리 추가 인상과 부동산시장의 거래침체(하락)로 농지거래량 동반 하락세

- 특히, 고가 농지거래 비중이 큰 경기, 제주지역 거래량이 전년 동기 대비 △40.0%, △15.2% 하락, 전분기 대비 △29.0%, △16.6% 하락

□ '22년 3분기 지역별 평균가격 및 필지수

(단위 : 원/㎡, 필지)

구 분	전 국	특광역	세 종	경 기	강 원	충 북	충 남	전 북	전 남	경 북	경 남	제 주
평균가격	84,796	117,669	313,486	249,649	56,554	62,748	61,802	36,458	28,350	46,296	64,704	241,210
거래량 (분석대상)	42,322	109	164	7,600	3,535	3,388	5,423	4,198	6,488	6,057	4,476	884

□ 분기별 평균가격 및 필지수

(단위 : 원/㎡, 필지)

구분	연도별			분기별							최근 3개월		
	'19	'20	'21	'21				'22			'22. 3분기		
				1/4	2/4	3/4	4/4	1/4	2/4	3/4	7월	8월	9월
가격	55,889	67,284	81,434	72,608	82,167	93,527	81,336	74,950	83,388	84,796	85,053	86,303	82,787
증감률	-2.2%	20.4%	21.0%	2.5%	13.2%	13.8%	-13.0%	-7.9%	11.3%	1.7%	-2.8%	1.5%	-4.1%
필지	222,767	257,045	295,935	80,669	81,424	61,865	71,977	71,977	65,899	63,567	15,076	14,524	12,722
증감률	-10.0%	15.4%	15.1%	11.7%	0.9%	-24.0%	16.3%	0.0%	-8.4%	-3.5%	-19.6%	-3.7%	-12.4%

□ '22년 3분기 농지가격 동향(연도별, 분기별, 최근 3개월)

(단위 : 원/㎡)

구 분		연도별			분기별							최근 3개월		
		'19	'20	'21	'21				'22			'22. 3분기		
					1/4	2/4	3/4	4/4	1/4	2/4	3/4	7월	8월	9월
전 국		55,889	67,284	81,434	72,608	82,167	93,527	81,336	74,950	83,388	84,796	85,053	86,303	82,787
지목별	전	66,185	80,367	95,462	91,105	94,596	100,818	96,041	91,914	96,041	96,050	96,602	95,583	95,935
	답	49,131	58,536	70,430	61,917	71,118	85,814	69,425	61,890	71,983	74,331	73,561	78,000	70,915
	과	75,181	89,856	119,469	101,183	123,738	124,154	129,883	156,154	123,812	117,169	122,700	118,266	109,123
진흥지역 안	계	33,765	40,555	44,774	41,530	46,889	51,627	42,787	41,150	46,686	45,939	48,003	43,898	45,957
	전	39,415	63,156	56,629	52,573	58,609	64,232	53,062	46,791	53,219	51,045	49,905	55,623	46,846
	답	33,049	37,898	43,182	40,179	45,259	49,682	41,366	40,091	45,612	44,838	47,513	42,164	44,945
	과	42,776	50,833	56,730	64,367	45,869	56,421	59,191	88,369	55,909	67,331	57,986	57,692	78,751
진흥지역 밖	계	72,026	86,436	103,991	97,992	101,018	112,301	106,283	101,790	104,338	106,939	105,223	111,145	104,227
	전	69,625	82,629	100,082	96,419	98,851	104,526	101,073	98,826	101,166	101,395	102,191	100,564	101,398
	답	74,107	90,299	106,511	98,881	100,301	121,312	109,504	99,205	104,853	112,790	105,381	125,238	107,039
	과	81,520	97,013	130,773	108,714	137,038	132,941	144,821	165,520	139,138	126,333	134,326	123,813	117,765

□ **분기별 농지가격 추이**(전체, 농업진흥지역 안·밖)

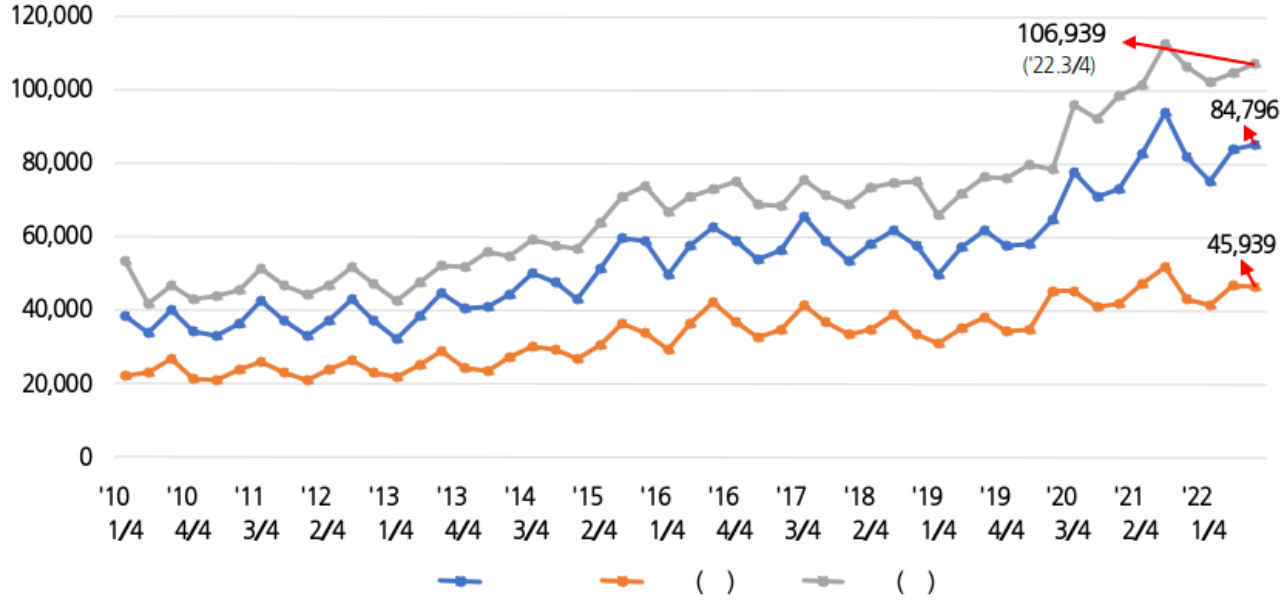

2022년 4분기 농지실거래가 동향 분석 결과(요약)

1. 분석자료 : 2022년 4분기 농지실거래가

□ 분석대상 : 41,381필지(총 103,508필지 중 40.0%)

※ 주거·상업·공업지역 농지, 지분거래 농지, 검인(증여, 판결 등), 이상치(box plot) 제외

자료 총계 (A)	제외대상									분석 대상 (A-B)
	소계 (B)	이용 상황	용도 지역	지분 거래	중복	업무구분		이상치		
						허가	검인	1단계	2단계	
103,508	62,127	5,489	17,243	8,228	2,570	15	25,318	3,260	4	41,381

주) 이상치 제거 : 1단계 Box plot, 2단계 360원/m^2 미만('22년 개별공시지가 중 농지 최저가)

2. 분석방법

□ **(농지가격)** 농지실거래 총금액을 농지실거래 총면적으로 나누어 산출

□ **(구분)** 지역(특광역시도, 시군구), 공부상 지목(전·답·과수원), 진흥지역(안·밖) 등

3. 분석결과 및 정보제공

□ 정보제공 : 농지은행포털 - 농지가격·동향(https://www.fbo.or.kr)

□ **농지가격 동향('22.4분기)** : 전국 평균 **농지가격과 농지거래량**은 **전분기비 및 전년 동기비 모두 하락**하였으며, 특히 **농지거래량이 전년 동기비 큰 폭 하락**

◒ 농지가격은 전분기비 △20.4%, 전년동기비 △17.0% 하락, 농지거래량은 각각 △2.2%, △42.5% 하락

□ '22년 4분기 지역별 농지실거래가 및 거래량

(단위 : 원/㎡, 필지)

구 분	전 국	특광역	세 종	경 기	강 원	충 북	충 남	전 북	전 남	경 북	경 남	제 주
평균가격	67,531	78,969	209,404	200,130	55,156	54,732	57,412	32,720	26,017	39,210	63,432	220,489
필지수	41,381	65	148	6,206	3,287	3,352	5,508	4,703	6,952	6,347	4,057	756

□ 분기별 농지실거래가 및 거래량

(단위 : 원/㎡, 필지)

구분	연도별			분기별								최근 3개월		
	'20	'21	'22	'21				'22				'22. 4분기		
				1/4	2/4	3/4	4/4	1/4	2/4	3/4	4/4	10월	11월	12월
가격	67,284	81,434	77,753	72,608	82,167	93,527	81,336	74,950	83,388	84,796	67,531	71,407	67,052	64,268
증감률	20.4%	21.0%	△4.5%	2.5%	13.2%	13.8%	△13.0%	△7.9%	11.3%	1.7%	△20.4%	△13.7%	△6.1%	△4.2%
필지수	257,045	295,935	213,169	80,669	81,424	61,865	71,977	65,899	63,567	42,322	41,381	13,098	14,561	13,722
증감률	15.4%	15.1%	△28.0%	11.7%	0.9%	△24.0%	16.3%	△8.4%	△3.5%	△33.4%	△2.2%	3.0%	11.2%	△5.8%

□ '22년 4분기 농지실거래가 동향(연도별, 분기별, 최근 3개월)

(단위 : 원/㎡)

구 분		연도별			분기별								최근 3개월		
		'20	'21	'22	'21				'22				'22. 4분기		
					1/4	2/4	3/4	4/4	1/4	2/4	3/4	4/4	10월	11월	12월
전 국		67,284	81,434	77,753	72,608	82,167	93,527	81,336	74,950	83,388	84,796	67,531	71,407	67,052	64,268
지목별	전	80,367	95,462	92,018	91,105	94,596	100,818	96,041	91,914	96,041	96,050	81,593	83,081	85,476	75,955
	답	58,536	70,430	65,749	61,917	71,118	85,814	69,425	61,890	71,983	74,331	56,229	61,853	54,082	53,307
	과	89,856	119,469	127,799	101,183	123,738	124,154	129,883	156,154	123,812	117,169	110,515	98,118	104,203	132,323
진흥지역 안	계	40,555	44,774	43,732	41,530	46,889	51,627	42,787	41,150	46,686	45,939	42,717	46,006	41,857	40,557
	전	63,156	56,629	50,284	52,573	58,609	64,232	53,062	46,791	53,219	51,045	51,585	52,534	49,890	52,415
	답	37,898	43,182	42,508	40,179	45,259	49,682	41,366	40,091	45,612	44,838	41,078	44,196	40,829	38,477
	과	50,833	56,730	70,546	64,367	45,869	56,421	59,191	88,369	55,909	67,331	79,200	88,367	53,013	103,187
진흥지역 밖	계	86,436	103,991	100,687	97,992	101,018	112,301	106,283	101,790	104,338	106,939	86,379	89,635	87,602	81,881
	전	82,629	100,082	97,519	96,419	98,851	104,526	101,073	98,826	101,166	101,395	85,556	87,468	90,192	78,784
	답	90,299	106,511	100,652	98,881	100,301	121,312	109,504	99,205	104,853	112,790	83,146	91,251	79,600	78,983
	과	97,013	130,773	138,780	108,714	137,038	132,941	144,821	165,520	139,138	126,333	117,432	100,470	116,338	137,581

□ **분기별 농지실거래가 추이 현황**(전체, 농업진흥지역 안·밖)

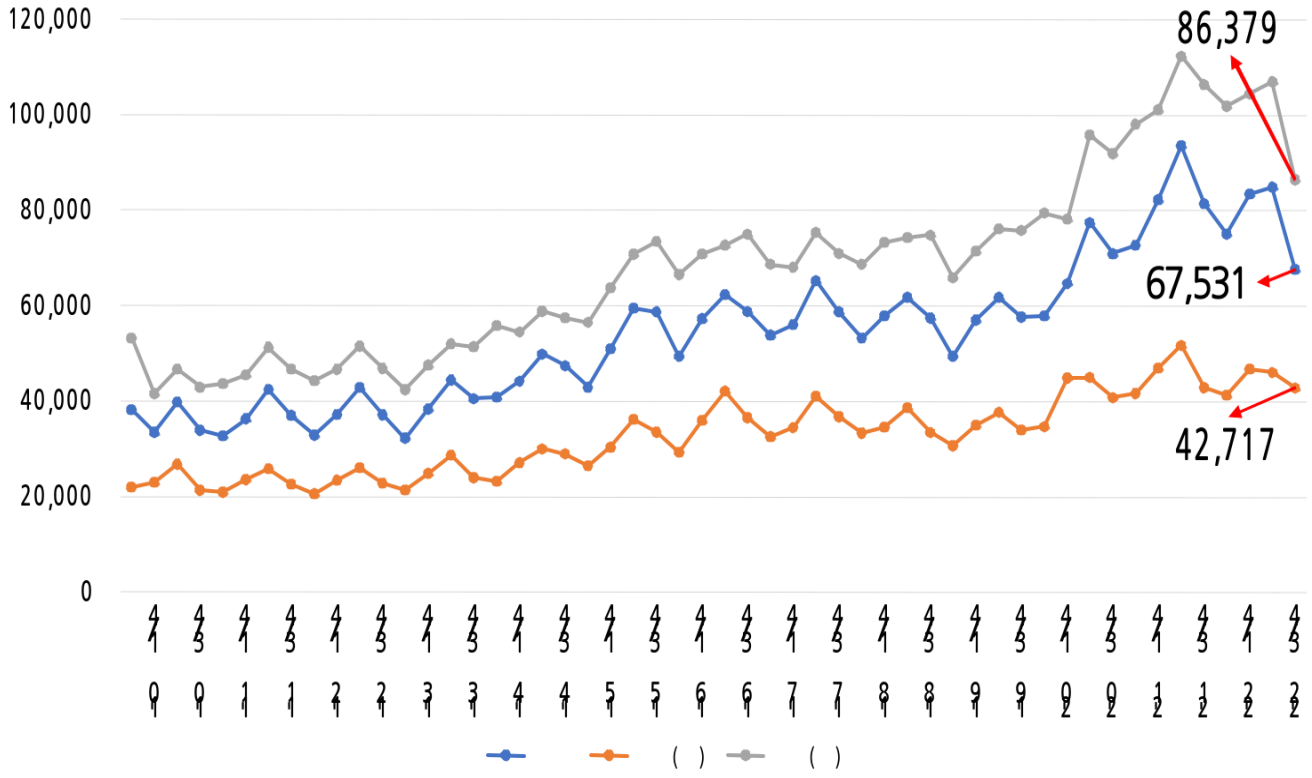

2023년 1분기 농지실거래가 동향 분석 결과(요약)

1. 분석자료 : 2023년 1분기 농지실거래가

□ 분석대상 : 43,767필지(총 필지 중 46.6%)

※ 주거·상업·공업지역 농지, 지분거래 농지, 검인(증여, 판결 등), 이상치(box plot) 제외

자료 총계 (A)	제외대상									분석 대상 (A-B)
	소계 (B)	이용 상황	용도 지역	지분 거래	중복	업무구분		이상치		
						허가	검인	1단계	2단계	
93,920	50,153	4,924	13,121	7,883	1,440	3	19,532	3,250	-	43,767

주) 이상치 제거 : 1단계 Box plot, 2단계 350원/m^2 미만('22년 개별공시지가 중 농지 최저가)

2. 분석방법

□ (농지가격) 농지실거래 총금액을 농지실거래 총면적으로 나누어 산출

□ (구분) 지역(특광역시도, 시군구), 공부상 지목(전·답·과수원), 진흥지역(안·밖) 등

3. 분석결과 및 정보제공

□ 정보제공 : 농지은행포털 - 농지가격·동향(https://www.fbo.or.kr)

□ 농지가격 동향('23.1분기) : 농지가격은 전분기 이어 감소세가 이어지고 있으나, 농지거래량은 전분기대비 상승세로 전환

◎ 농지가격은 전분기비 △18.4%, 전년동기비 △26.5% 하락, 농지거래량은 전분기비 5.8%상승, 전년동기비 △33.6% 하락

□ '23년 1분기 지역별 농지실거래가 및 거래량

(단위 : 원/㎡, 필지)

구 분	전 국	특광역	세 종	경 기	강 원	충 북	충 남	전 북	전 남	경 북	경 남	제 주
평균가격	55,083	73,675	277,023	176,377	50,125	51,716	45,552	31,362	24,556	39,078	55,426	170,981
필지수	43,767	102	148	5,182	3,154	3,397	5,886	5,392	8,181	7,295	4,491	539

□ 분기별 농지실거래가 및 거래량

(단위 : 원/㎡, 필지)

구분	연도별		분기별									최근 3개월		
	'21	'22	'21				'22				'23	'23. 1분기		
			1/4	2/4	3/4	4/4	1/4	2/4	3/4	4/4	1/4	1월	2월	3월
가격	81,434	77,753	72,608	82,167	93,527	81,336	74,950	83,388	84,796	67,531	55,083	57,055	53,563	55,222
증감률	21.0%	△4.5%	2.5%	13.2%	13.8%	△13.0%	△7.9%	11.3%	1.7%	△20.4%	△18.4%	△8.7%	△6.1%	3.1%
필지수	295,935	213,169	80,669	81,424	61,865	71,977	65,899	63,567	42,322	41,381	43,767	11,023	14,820	17,924
증감률	15.1%	△28.0%	11.7%	0.9%	△24.0%	16.3%	△8.4%	△3.5%	△33.4%	△2.2%	5.8%	△21.2%	34.4%	20.9%

□ ‘23년 1분기 농지실거래가 동향(연도별, 분기별, 최근 3개월)

(단위 : 원/㎡)

구 분		연도별		분기별									최근 3개월		
		’21	’22	’21				’22				’23	’23. 1분기		
				1/4	2/4	3/4	4/4	1/4	2/4	3/4	4/4	1/4	1월	2월	3월
전 국		67,284	81,434	72,608	82,167	93,527	81,336	74,950	83,388	84,796	67,531	55,083	57,055	53,563	55,222
지목별	전	80,367	95,462	91,105	94,596	100,818	96,041	91,914	96,041	96,050	81,593	68,441	70,831	69,865	65,897
	답	58,536	70,430	61,917	71,118	85,814	69,425	61,890	71,983	74,331	56,229	47,144	48,909	45,860	47,213
	과	89,856	119,469	101,183	123,738	124,154	129,883	156,154	123,812	117,169	110,515	101,692	121,194	73,877	119,373
진흥지역 안	계	40,555	44,774	41,530	46,889	51,627	42,787	41,150	46,686	45,939	42,717	38,112	37,458	37,937	38,654
	전	63,156	56,629	52,573	58,609	64,232	53,062	46,791	53,219	51,045	51,585	43,454	38,316	39,248	50,372
	답	37,898	43,182	40,179	45,259	49,682	41,366	40,091	45,612	44,838	41,078	37,501	37,012	37,645	37,656
	과	50,833	56,730	64,367	45,869	56,421	59,191	88,369	55,909	67,331	79,200	52,207	71,173	53,944	43,165
진흥지역 밖	계	86,436	103,991	97,992	101,018	112,301	106,283	101,790	104,338	106,939	86,379	73,617	76,863	72,389	72,635
	전	82,629	100,082	96,419	98,851	104,526	101,073	98,826	101,166	101,395	85,556	72,160	74,910	75,341	68,063
	답	90,299	106,511	98,881	100,301	121,312	109,504	99,205	104,853	112,790	83,146	70,405	74,536	67,796	69,854
	과	97,013	130,773	108,714	137,038	132,941	144,821	165,520	139,138	126,333	117,432	114,331	136,762	77,697	141,998
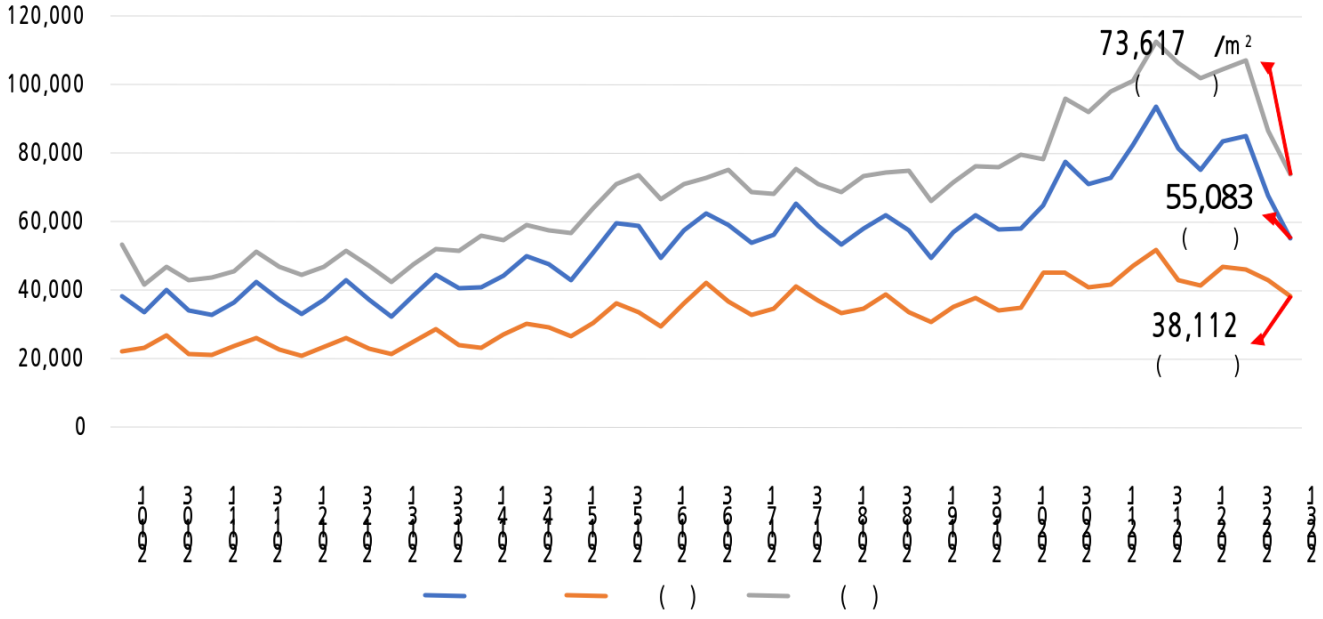
□ 분기별 농지실거래가 추이 현황(전체, 농업진흥지역 안·밖)