Apresentação Institucional

Engenharia, Montagem e Soluções EPC para toda a América Latina

Assunção – Paraguai

Quem somos

SAPY é uma **joint venture estratégica** formada pelas empresas:
Savilcon Group (Espanha)
Authomathika (Brasil)

Juntas, combinamos nossa expertise técnica e capacidade operacional, para criar uma nova empresa com visão internacional e alto desempenho. Oferecendo soluções completas em engenharia, montagem eletromecânica e projetos EPC para a América Latina.

Nossas Marcas

Colocar a SAP no Meio

Manter essa Flor, pintar ela toda com o Azul da Salvicon group, identificando que tudo isso é da Salvilcon e faz mais uma "pétola" vermelha da Authomathika e colocar nossas marcas ATK e Services

Legenda o que é Authomathika Vermelho (Pétala) e o que é Salviclon Group (Azul)

Mais de 20 unidades operacionais e fábricas somadas entre os grupos:

SEVILHA
• 1.000 m² de escritórios anexos às instalações.
• 8.300 m² de oficina.
• 23.000 m² de pátio para armazenamento de materiais e pré-fabricados.

AZNALCÓLLAR
• 25.000 m² em oficinas de fabricação.
• 1.000 m² de escritórios.
• 6.000 m² de tratamento superficial e pintura.
• Terreno: 65.000 m²

CAMPO DE GIBRALTAR
• 250 m² de escritórios.
• 1.000 m² de oficinas de fabricação.
• 800 m² de armazém.

DOS HERMANAS
Superfície total de 7.000 m² distribuídos em:
• Área coberta: 3.554 m²
• Área de escritórios: 200 m²
• Área de armazém: 400 m²
• Cabine para tratamento superficial: 1.000 m²
• Área de armazenamento: 2.000 m²

DOS HERMANAS
Superfície total de 7.000 m² distribuídos em:
• Área coberta: 3.554 m²
• Área de escritórios: 200 m²
• Área de armazém: 400 m²
• Cabine para tratamento superficial: 1.000 m²
• Área de armazenamento: 2.000 m²

HUELVA
• 250 m² de escritórios anexos às instalações.
• 4.000 m² de oficina.
• 4.500 m² de pátio para armazenamento de materiais e pré-fabricados.

SERTÃOZINHO
1.920 m² de fábrica voltada a montagem de painéis elétricos
692 m² de escritório
144m² de Laboratórios móveis de metrologia

Colocar as bandeiras dos países ao lado da cidade, todos são na espanha menos Sertçaozinho

SAVILCON GROUP

AUTOMATIKA

Nossa Presença Global

Escritório permanente: S Savilcon Group, Sapy destacado, Clusters Authomathika
Escritórios Authomathika: Cali Colombia, Santa Rita, Sertãozinho
Presença em Projetos já realizados, pintar o local do pais de azul
Authomathika já realizamos obras e serviços: Brasil, Panamá, Angola, Uruguai, México e Paraguai
Colocar tudo e ver como fica visualmente mais marcante

Certificações

SMI: ISO 9001:2015

SMI: ISO 14001:2015

SMI: ISO 45001:2018

SMI: ISO 50001:2018

SVE: ISO 9001:2015

SAVILCON GROUP

AUTHOMATHIKA
A melhor solução para o seu projeto

SVE: ISO 14001:2015

SVE: ISO 45001:2018

SVE: ISO 50001:2018

SVT: ISO 9001:2015

SVT: ISO 14001:2015

SVT: ISO 45001:2018

Selo Verde

Solution Partner Industry CERTIFIED

SIEMENS

BRONZE System Integrator
A ROCKWELL AUTOMATION PARTNER

Força de Nossa Parceria Estratégica

- **Authomathika:** 580 funcionários
- **Savilcon Group:** 900 funcionários
- Solidez financeira e técnica para execução de **projetos EPC integrados**.
- - **Capacidade de mobilização internacional**
- +44 anos de experiência combinada

O que oferecemos

EPC
Engenharia, Civil, Mecânica, fabricação industrial. Elétrica, Automação e instrumentação, Painéis Elétricos, Grandes Paradas Programas incluindo Mecânica, Elétrica e Instrumentação, Montagem de Plantas Completas, Comissionamento e Start up

Nossos Segmentos de Atuação:

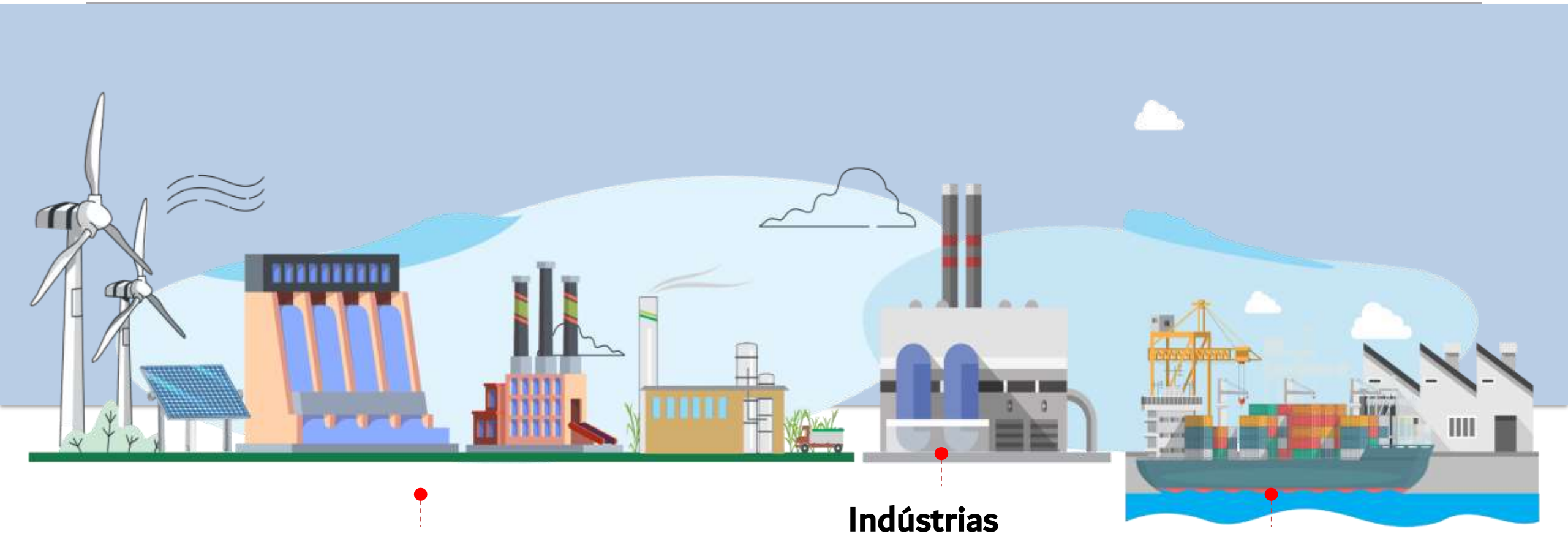

Geração e Cogeração de Energia

Eólica, Solar, Hídrica, Termoelétrica, Biogás

Indústrias

Alimentos
Fertilizantes
Químicos
Saneamento
Mineração e Siderurgia
Sucroenergético
Etanol

Logística, Portos e Infraestruturas

Registros de nossa atuação:

Registros de nossa atuação:

Registros de nossa atuação:

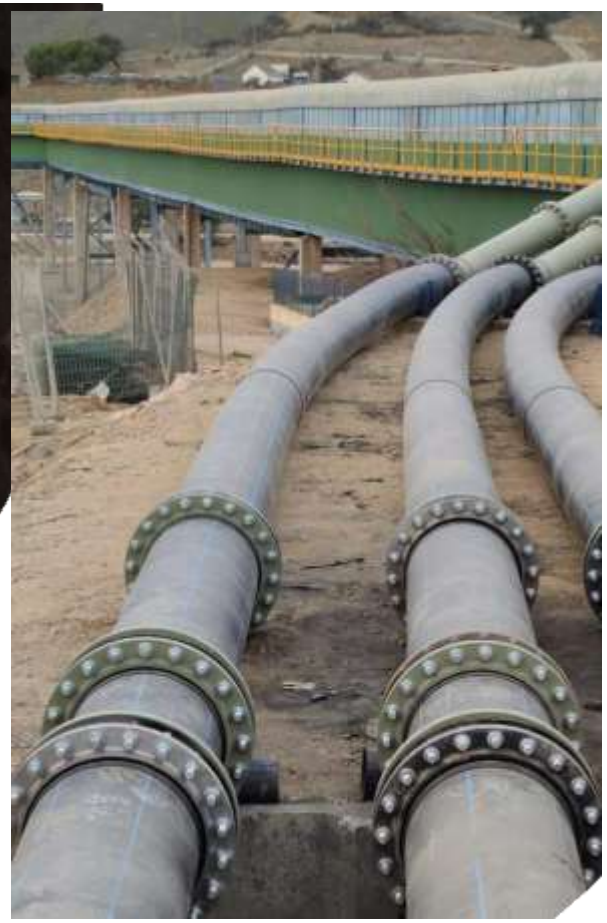

Planta modular compacta

Planta potabilización compacta

Planta potabilización compacta

EDAR INDUSTRIA CITRICA

DESHIDRATACION DE LODOS

Confiam em nosso trabalho:

Vale Mosaic - Fertilizantes

Adimax – Fábrica de Rações Pets

ADM – Processamento de Soja

Usina Costa Rica - Sucroenergético

UFV São José do Belmonte (455MW) – UFV

GS Inima - Saneamento

Confiam em nosso Trabalho:

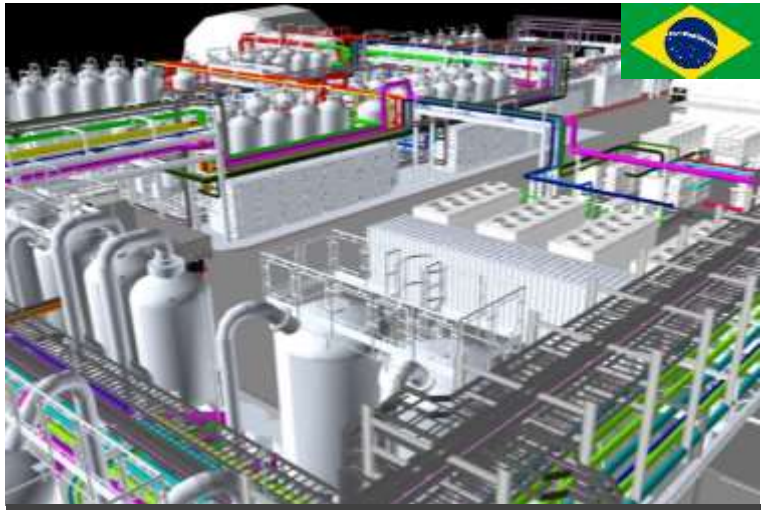

Lucas E3/Evermat – Usina de Etanol de Milho

Citrus Juice – Fábrica de Sucos (Bebidas)

Crigeo - Biogás

PCH Fazenda Velha - Hídrico

SENAI – Planta Didática Usina Completa de Açúcar

Ingenio Alianza – Sucroenergético

Confiam em nosso Trabalho:

Biocom– Sucroenergético

Central Azucarero de Alanje CADASA -

lanta de Pasta do Projeto ZEP - Mineração

MATSA Minas de Aguas Teñidas – Tratamento Água

Zabeel Mall - Shopping

Planta de Almacenaje Măgura - Logística

AUTHOMATHIKA

A melhor solução para o seu projeto

Obrigado

Por sua atenção

(16) 99994-5002 / 99223-6031

comercial@authomathika.com.br

Rua Ivone Fernandes Bernardi, 504 Jardim Florenza - Sertãozinho

Aqui deixe o espaço para preenchermos os Contatos e coloque a foto de onde estamos que é no edificio The Top em Assunção paraguai:

https://paraguaydevelopment.com.py/corporativo/the-top/