ACESSIBILIDADE

E COMO ELA É TRATADA POR EMPRESAS

“The power of the Web is in its universality. Access by everyone regardless of disability is an essential aspect”

Tim Berners-Lee - Criador da WWW

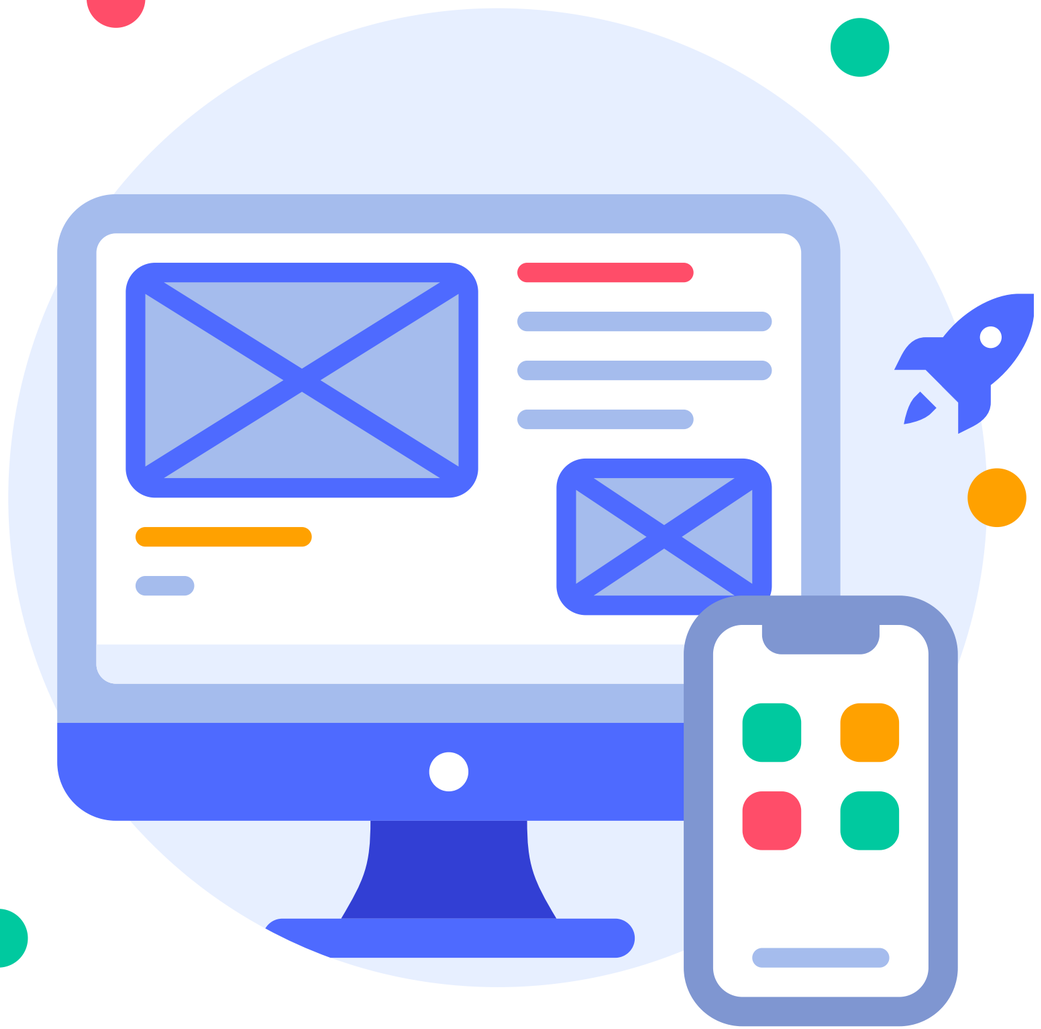

MAIS DE 13 MILHÕES DE PCD'S UTILIZAM A INTERNET NO BRASIL

- Este número representa pelo menos 7% de toda a população que utiliza internet no país.

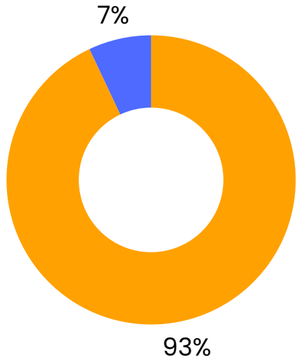

- Apesar desse valor expressivo, somente 2,9% dos sites brasileiros foram aprovados em todos os teste de acessibilidade.

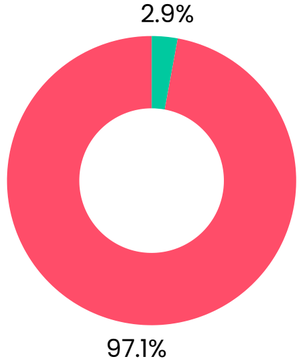

GLOSSÁRIO

ALGUMAS PALAVRAS E SIGLAS QUE IREMOS UTILIZAR NA APRESENTAÇÃO:

WACG

- Web Content Accessibility Guidelines (Diretrizes de Acessibilidade para Conteúdo Web).

LBI

- A Lei Brasileira de Inclusão (LBI), ou Estatuto da Pessoa com Deficiência (Lei nº 13.146/2015), é uma norma fundamental que visa assegurar e promover, o exercício de direitos e liberdades para pessoas com deficiência.

Unruh Act

- Lei dos Direitos Civis Unruh (Unruh Civil Rights Act - California Civil Code Section 51) é uma lei da Califórnia que proíbe empresas de discriminar clientes com base em características protegidas, como deficiências.

ACESSIBILIDADE NO MUNDO

No mundo, é possível observar que diversas empresas já têm acessibilidade como tema de peso a ser tratado na companhia.

Alguns exemplos são as big techs Apple e Google, que além de fornecerem acessibilidade em suas páginas, também as disponibilizam aos desenvolvedores mundo afora.

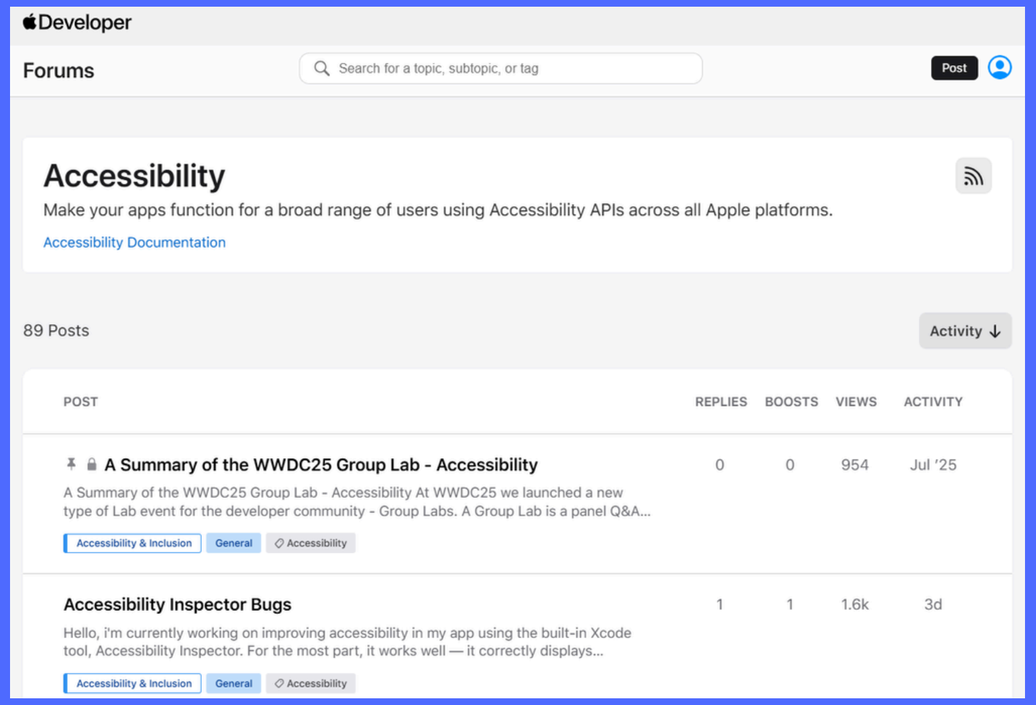

MAPA COMPARATIVO

	Sites Públicos		Sites do Grupo	
Empresa	natura	BANCO CENTRAL DO BRASIL	Seara	Instituto J&F
Política	Discurso institucional forte sobre inclusão social e acessibilidade, com foco no varejo físico e digital; porém sem página pública clara de acessibilidade no site e sem declaração WCAG.	Demonstra política contínua de acessibilidade, com adequações no portal desde 2005 e foco em inclusão também em sistemas como o Pix. A acessibilidade aparece mais como compromisso do que apenas recurso técnico.	Possui acessibilidade funcional no site via Audima, mas sem política institucional pública clara, sem página dedicada e sem declaração WCAG.	Possui forte discurso voltado à inclusão social por meio da educação e bolsas de estudo, mas não apresenta uma política de acessibilidade digital no site, mostrando desalinhamento entre discurso e prática online.
Recursos	Atendimento em Libras por videochamada nas lojas, QR Code para agendamento, IA para correção de contraste, textos alternativos e navegação por teclado para consultoras.	O site possui menu de Libras e preocupação com padrões de acessibilidade, mas apresenta limitações como excesso de informação visual, navegação poluída e dificuldades para usuários cegos, com déficit de atenção.	Menu Audima com leitura em áudio, esconder imagens, ajuste de fonte, contraste, saturação, inversão de cores, resumo de página, dicionário e perfis personalizados.	Não possui menu ou ferramentas de acessibilidade; ausência de navegação por teclado, falta de semântica no código e excesso de animações, o que compromete a acessibilidade do site.
Casos Públicos	Forte presença em reportagens e comunicação institucional sobre inclusão (Forbes, iniciativas no varejo). Acessibilidade é parte da imagem da marca.	Forte presença por meio de normas e regulamentações voltadas à inclusão, como atualizações feitas junto ao CMN. A acessibilidade e inclusão aparecem conectadas à responsabilidade institucional e cidadania digital.	Menor comunicação pública sobre acessibilidade; recursos existem, mas aparecem mais como implementação técnica do que como posicionamento institucional.	Não há evidências de comunicação pública ou iniciativas divulgadas sobre acessibilidade digital, mesmo sendo uma instituição com forte atuação social e educacional.

IMPLICAÇÕES LEGAIS

Nos EUA a Domino´s foi processada por desrespeitar a lei de direitos civis do estado, o Unruh Act.

- *No processo, as ações propostas foram:*

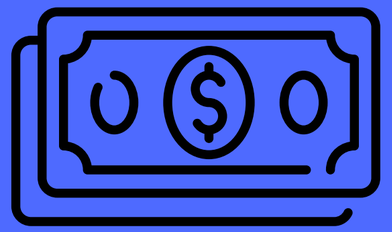

- *Multa de 4 mil dólares*

- *Repaginação do site para adequação com acessibilidade padrão WCAG 2.0.*

NEGÓCIOS / TECH 5.ago.2019

Domino's quer provar na Suprema Corte dos EUA que sites não precisam ser acessíveis a deficientes visuais

Empresa afirma que ato citado pelo processo não inclui plataformas online e contesta ausência de orientações jurídicas necessárias para tais implementações

por Pedro Strazza

FERRAMENTAS

GOOGLE LIGHTHOUSE

O Google Lighthouse é uma ferramenta gratuita do Google que audita páginas web e gera relatórios com pontuações de 0 a 100 em categorias como desempenho, acessibilidade, SEO e boas práticas.

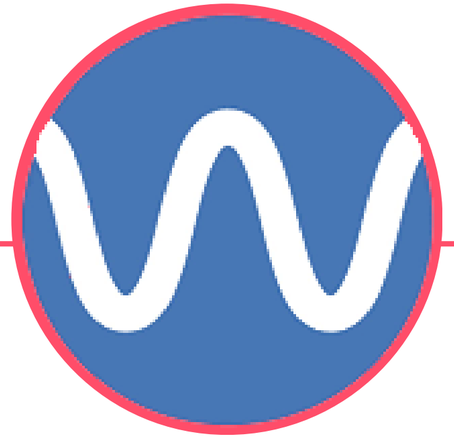

WAVE

O WAVE é uma ferramenta gratuita da WebAIM que avalia a acessibilidade de páginas web, sobrepondo ícones visuais na página para indicar erros e alertas com base nas diretrizes WCAG.

MICROSOFT ACCESSIBILITY INSIGHTS

O Microsoft Accessibility Insights é uma ferramenta gratuita da Microsoft que testa a acessibilidade de sites e aplicativos, identificando problemas com base nas diretrizes WCAG e oferecendo orientações passo a passo para corrigi-los.

ETAPAS PARA O DESENVOLVIMENTO ACESSÍVEL

01

- *Utilizar ferramentas como Google Lighthouse para indentificação de erros.*
- *Pensar em acessibilidade desde o design.*

02

- *Realizar atualizações no código, incluindo testes manuais com leitores de telas.*
- *Treina equipe com adequação a acessibilidade.*

03

- *Inserir políticas que realizem análises regulares em busca de códigos obsoletos/desatualizados.*

REQUISITOS PARA DEVS

```
<!-- ANTES: Imagem sem contexto -->
<img src="produto.jpg">

<!-- DEPOIS: WCAG 1.1.1 -->
<img src="produto.jpg" alt="Smartphone Samsung Galaxy S24, 128GB,
preto">
<!-- Keyboard focus visível -->
button:focus-visible {
  outline: 2px solid #0066cc;
  outline-offset: 2px;
}
```

```
(<img src="logo.png" alt="Logo do
PicPay">)
```

Com a necessidade imediata da adaptação de sites, os desenvolvedores devem se atentar à semântica e atributos de seus códigos, para que seja possível a navegação por teclado e leitura da página por interpretadores AUDIMA e NVDA.

```
// ANTES: Alerta sem acessibilidade
div.innerHTML = "Erro no formulário";

// DEPOIS: WCAG 4.1.3
div.setAttribute("role", "alert");
div.setAttribute("aria-live", "assertive");
div.innerHTML = "Erro no formulário";
```

AGRADECEMOS

SUA ATENÇÃO