INSTITUTO FEDERAL DE MATO GROSSO DO SUL
CAMPUS NAVIRAÍ

NOTAS DE AULA DE

ANÁLISE E PROJETO ORIENTADO A OBJETO II

Prof. MSc. Luiz F. Picolo

NAVIRAÍ - MS

Atualizado em 2 de março de 2020

0.1 Exercício de fixação

Utilizando os conceitos até o momento apresentados, realize o mapeamento dos diagramas abaixo.

1.

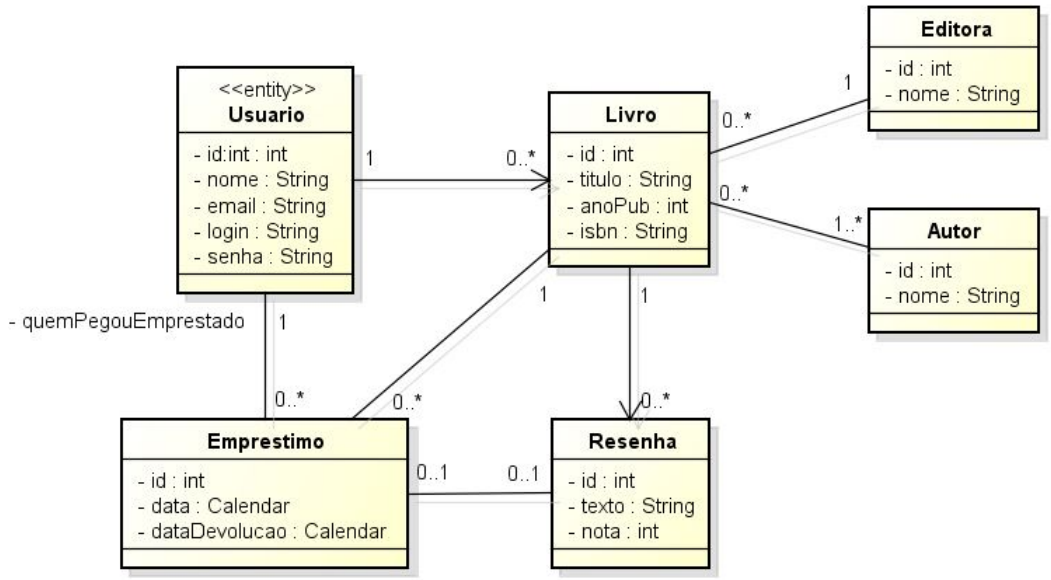

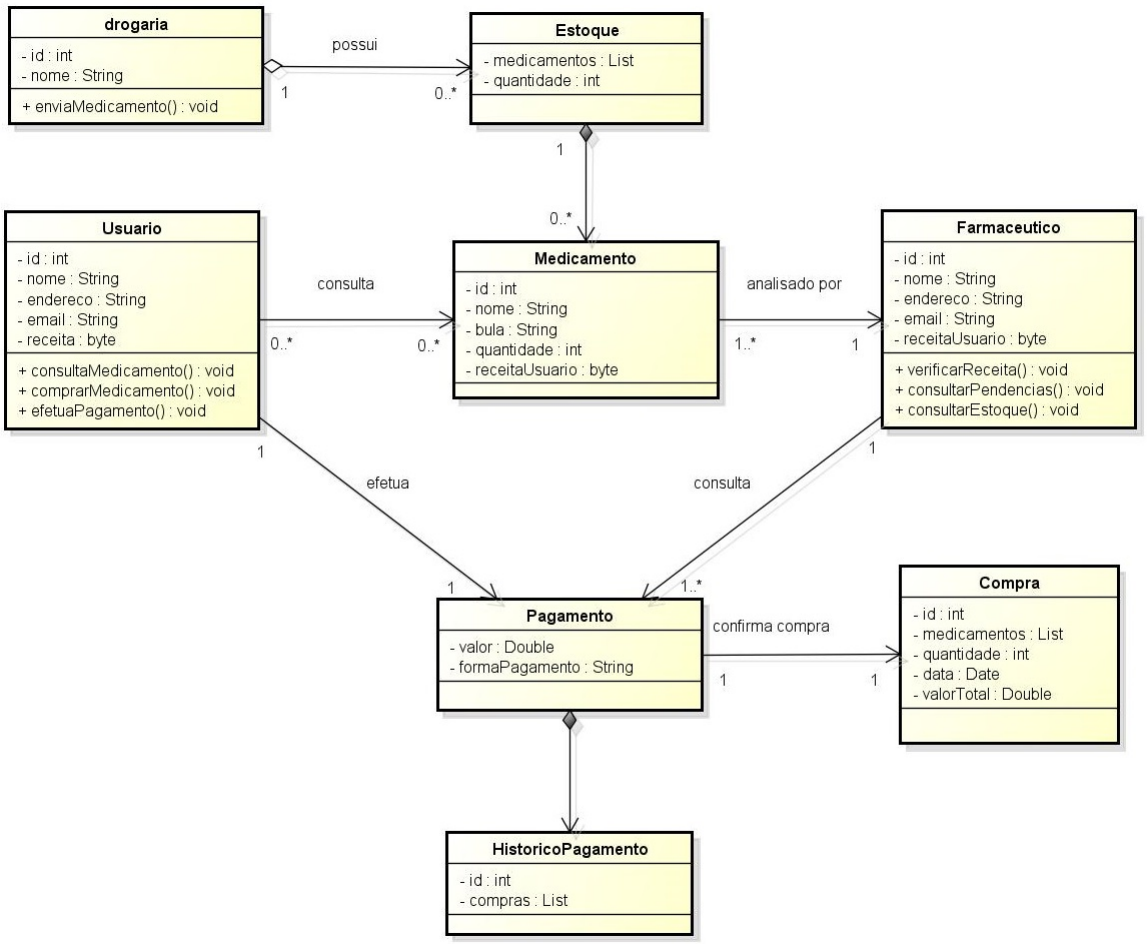

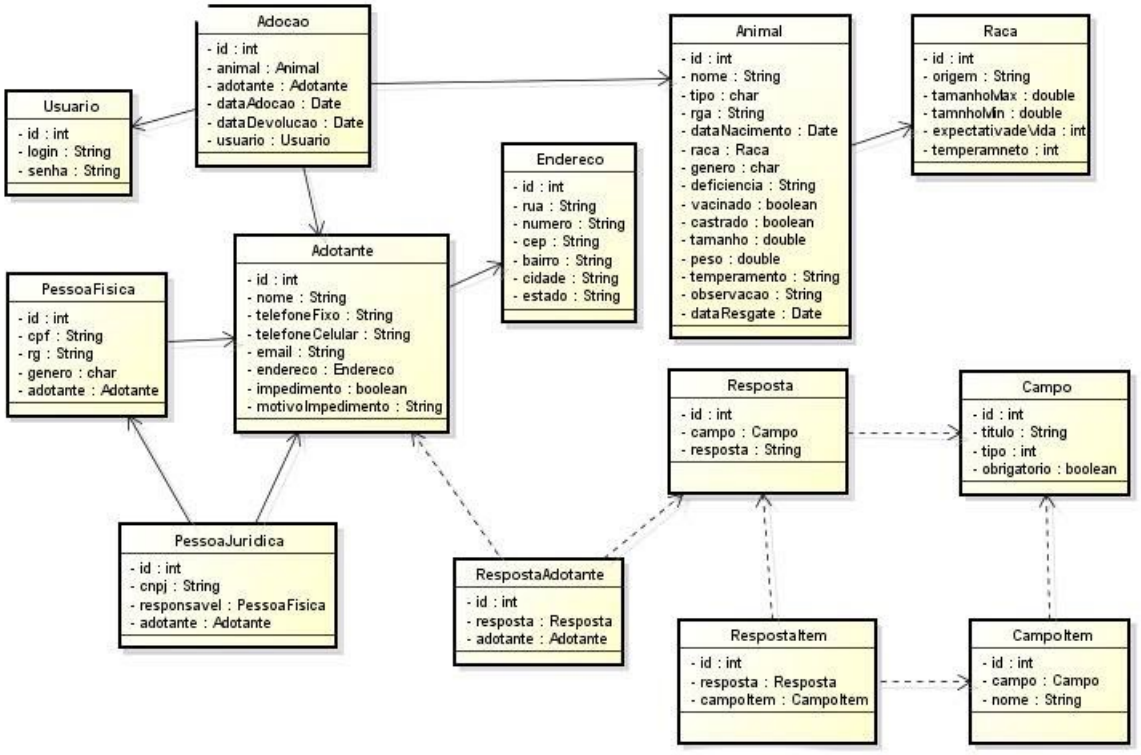
Adocao
- id : int
- animal : Animal
- adotante : Adotante
- dataAdocao : Date
- dataDevolucao : Date
- usuario : Usuario
Usuario
- id : int
- login : String
- senha : String
Animal
- id : int
- nome : String
- tipo : char
- rga : String
- dataNacimento : Date
- raca : Raca
- genero : char
- deficiencia : String
- vacinado : boolean
- castrado : boolean
- tamanho : double
- peso : double
- temperamento : String
- observacao : String
- dataResgate : Date
Raca
- id : int
- origem : String
- tamanholMax : double
- tamnholMin : double
- expectativadeVida : int
- temperamneto : int
Endereco
- id : int
- rua : String
- numero : String
- cep : String
- bairro : String
- cidade : String
- estado : String
Adotante
- id : int
- nome : String
- telefoneFixo : String
- telefoneCelular : String
- email : String
- endereco : Endereco
- impedimento : boolean
- motivoImpedimento : String
PessoaFisica
- id : int
- cpf : String
- rg : String
- genero : char
- adotante : Adotante
Resposta
- id : int
- campo : Campo
- resposta : String
Campo
- id : int
- titulo : String
- tipo : int
- obrigatorio : boolean
PessoaJuridica
- id : int
- cnpj : String
- responsavel : PessoaFisica
- adotante : Adotante
RespostaAdotante
- id : int
- resposta : Resposta
- adotante : Adotante
RespostaItem
- id : int
- resposta : Resposta
- campoItem : CampoItem
CampoItem
- id : int
- campo : Campo
- nome : String

Referências

BEZERRA, E. *Princípios de Análise e Projeto de Sistema com UML*. [S.l.]: Elsevier Brasil, 2016. v. 3. Nenhuma citação no texto.

GUEDES, G. T. *UML 2-Uma abordagem prática*. [S.l.]: Novatec Editora, 2018. Nenhuma citação no texto.

PRESSMAN, R.; MAXIM, B. *Engenharia de Software-8ª Edição*. [S.l.]: McGraw Hill Brasil, 2016. Nenhuma citação no texto.

RUIZ, E. E. S. *IBm1030 Programação Orientada a Objetos*. 2008. Disponível em: <http://dcm.ffclrp.usp.br/~evandro/ibm1030/constru/heranca.html>. Nenhuma citação no texto.

SILVA, D. Lucas da et al. Ontologias e unified modeling language: uma abordagem para representação de domínios de conhecimento. v. 10, 10 2009. Nenhuma citação no texto.

SOMMERVILLE, I. *Engenharia de Software. 6ª*. [S.l.: s.n.], 2003. Nenhuma citação no texto.