Łódź Alert – angażujemy mieszkańców

Zespół MPZ

Alicja Świercz i Łukasz Jęcek

Zgłaszanie problemów w mieście jest trudne i zniechęcające

- Mieszkańcy nie wiedzą, gdzie zgłosić problem
- Procedury są skomplikowane
- Większość odpuszcza – nawet jeśli im zależy
- Miasto traci czas i pieniądze

Opinia aplikacji Łódź.pl z App Store

Mieszkańcy sami proszą o tę funkcjonalność

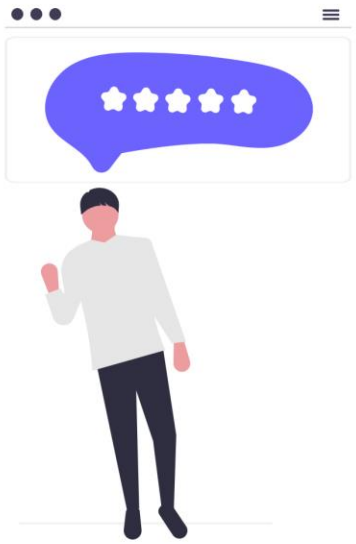

Polecam

★★★★★ 1 rok temu · AgusiaCi

Przydatna aplikacja dla mieszkańca. Ostatnio nawet kupiłam bilety do teatru, więc spoko bo nie trzeba szukać po googlach. Jeszcze przydała się możliwość zgłaszania dziur w drogach i aplikacja idealna :)

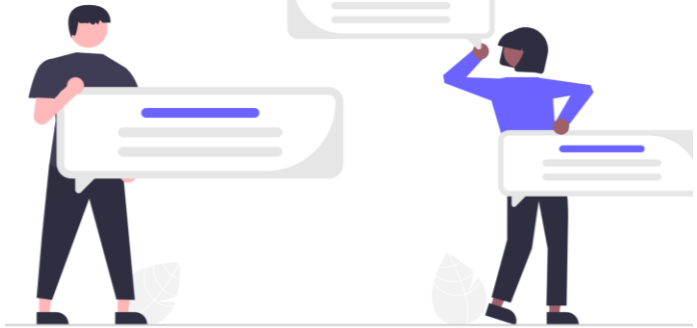

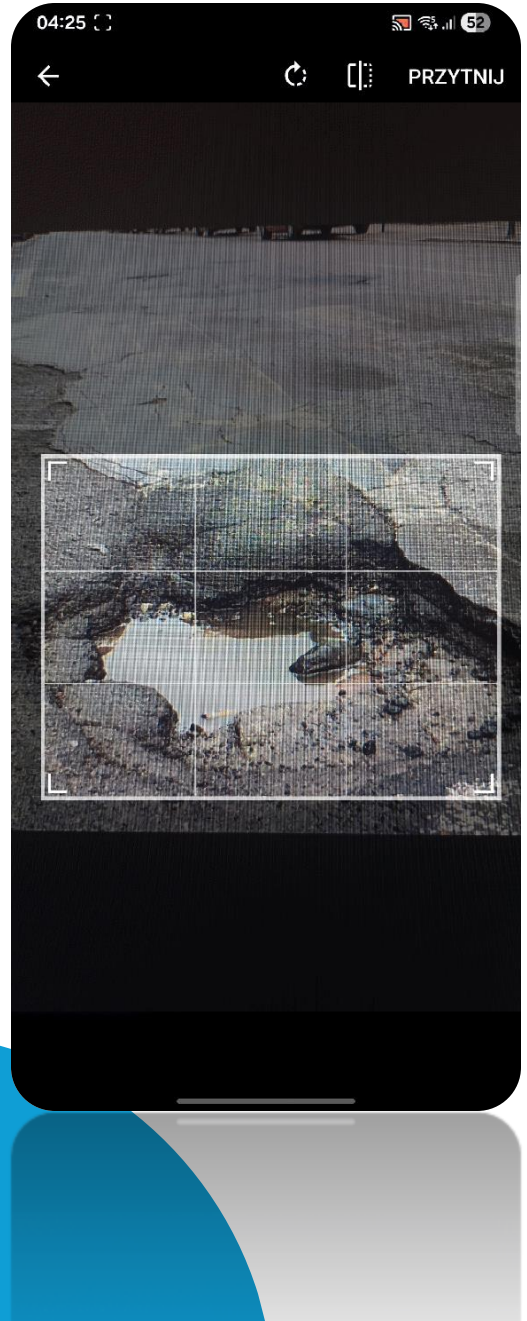

Zrób zdjęcie. Kliknij. Gotowe.

- Zdjęcie → kategoryzacja AI → zgłoszenie wysłane
- Zero formularzy, zero stresu
- Całość w 1–2 kliknięciach

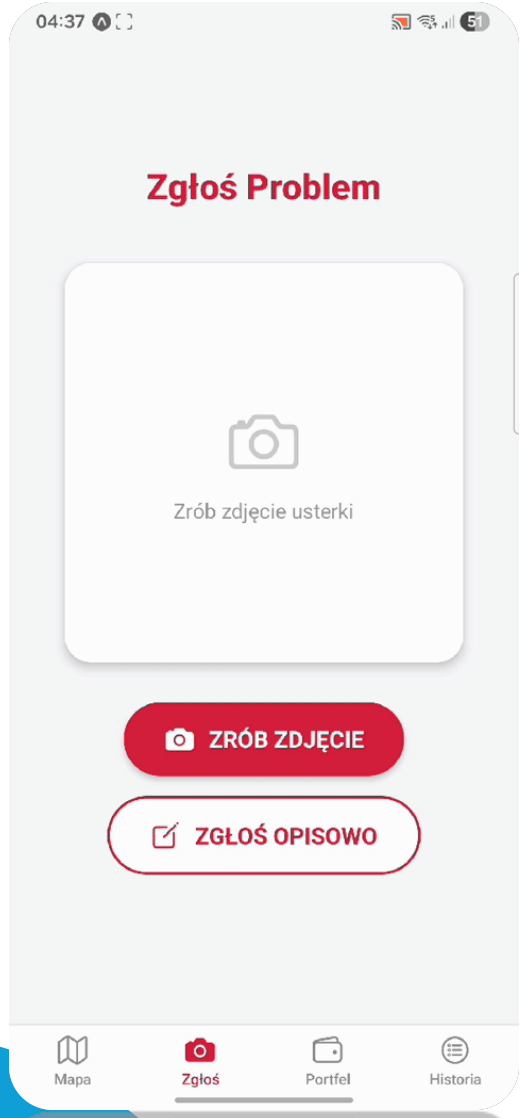

Zrób zdjęcie. Kliknij. Gotowe.

- Zdjęcie → kategoryzacja AI → zgłoszenie wysłane
- Zero formularzy, zero stresu
- Całość w 1–2 kliknięciach

Każdy może zadbać o miasto w kilka sekund

- Łatwe zgłaszanie problemów
- Punkty za pomoc miastu
- Wymiana punktów na nagrody
- Poczucie sprawczości i współodpowiedzialności

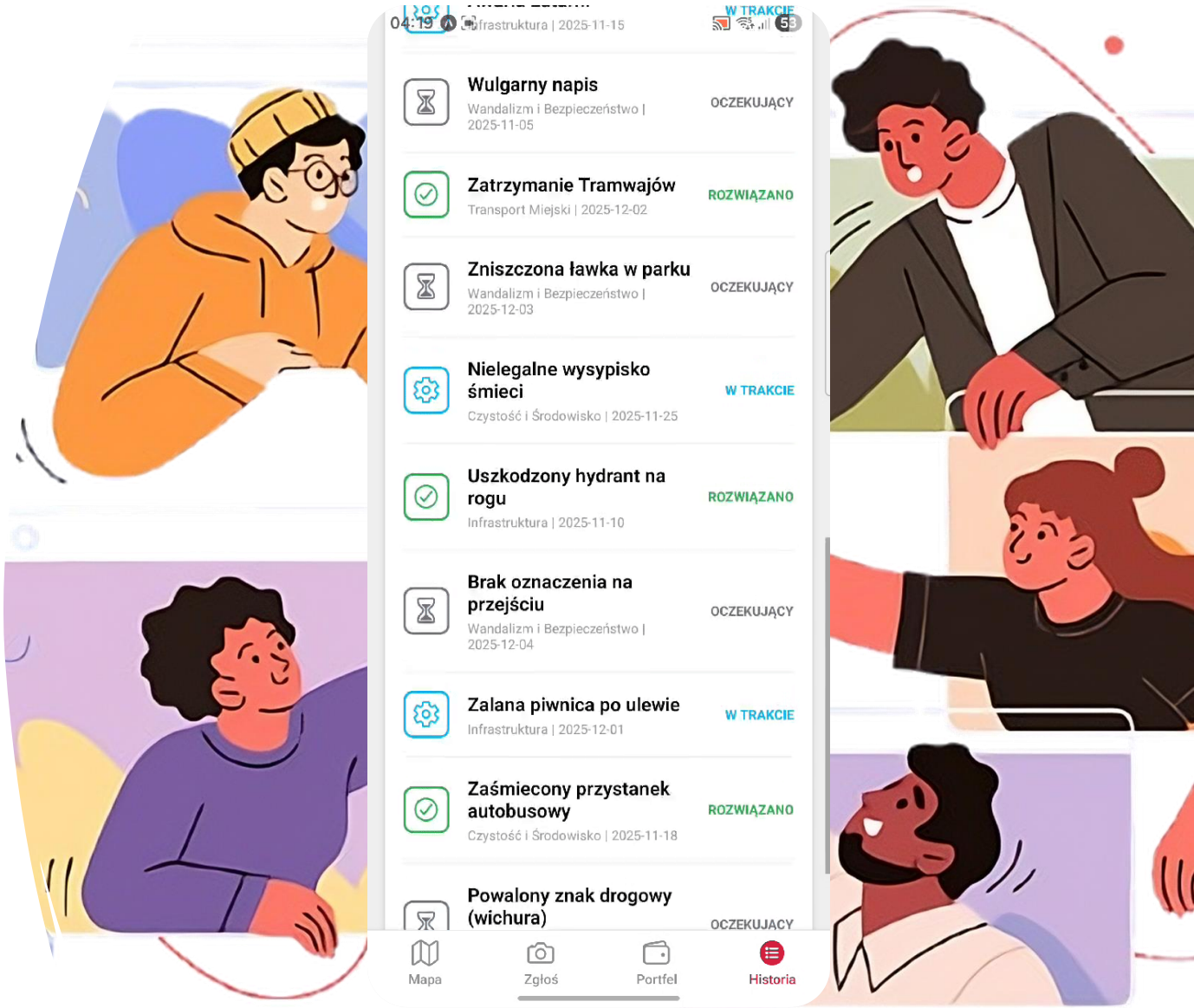

Szybsze zgłoszenie to niższy koszt i lepszy wizerunek

- Ograniczenie roszczeń za szkody drogowe dzięki szybszej reakcji
- Lepsza mapa problemów
- Szybsza reakcja miejskich służb
- Lepsze doświadczenia turystów i mieszkańców

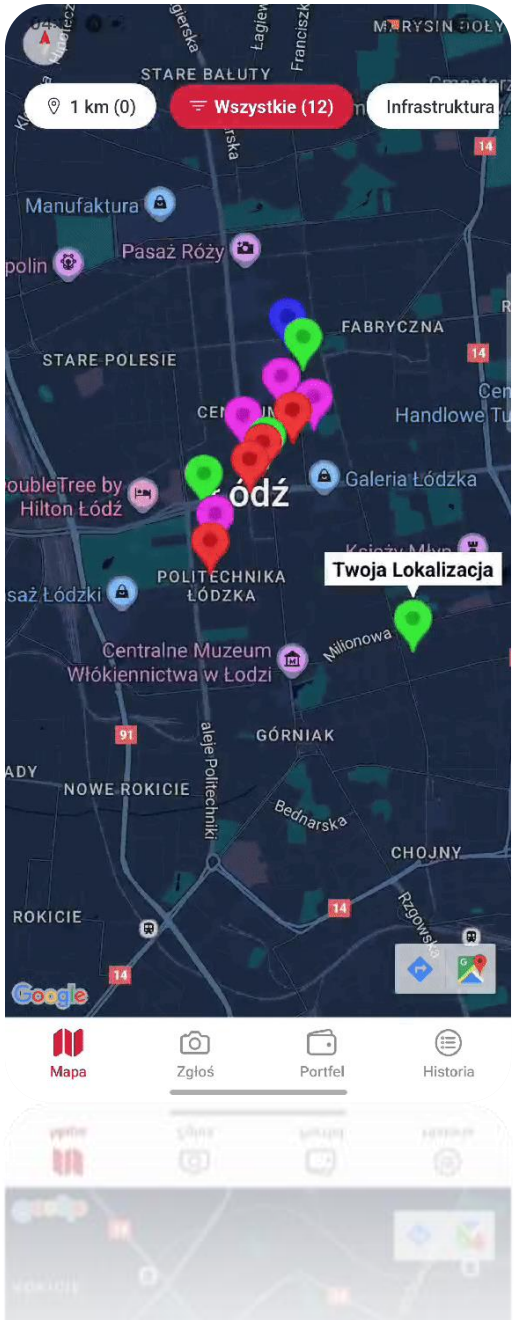

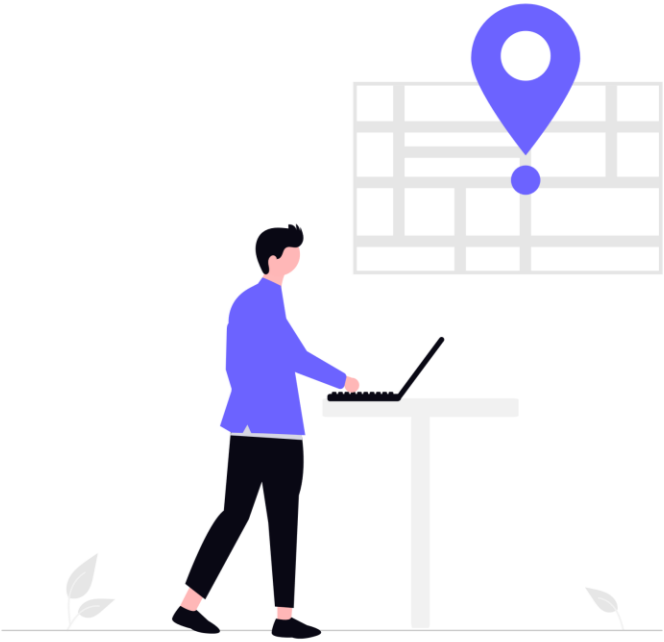

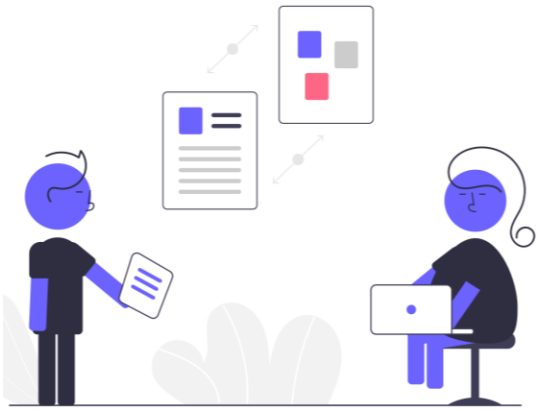

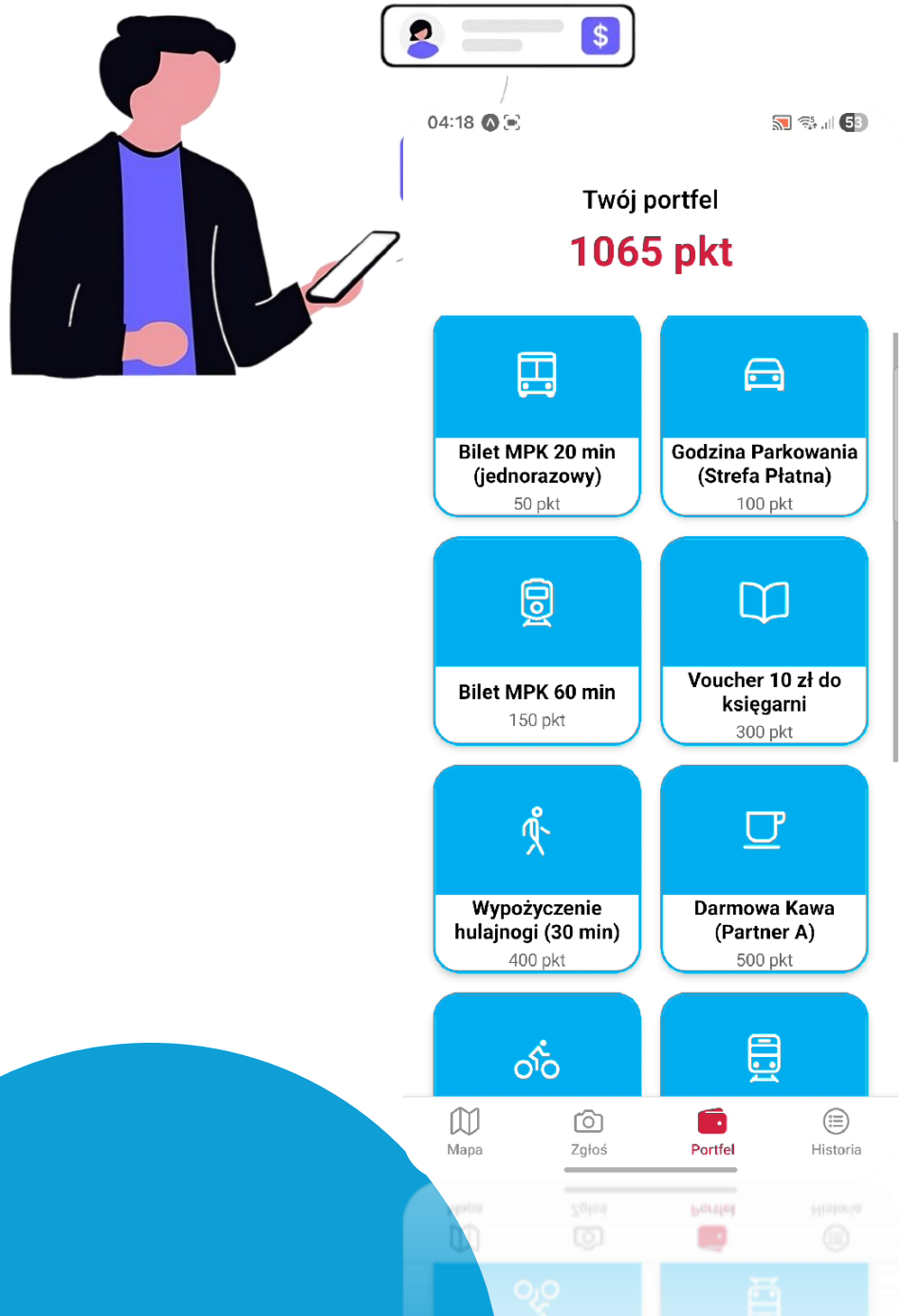

Nagrody za zaangażowanie w Karcie Łodzianina

- Współodpowiedzialność → punkty → nagrody
- Mieszkańcy chętniej korzystają z Karty Łodzianina
- Karta staje się częścią codzienności

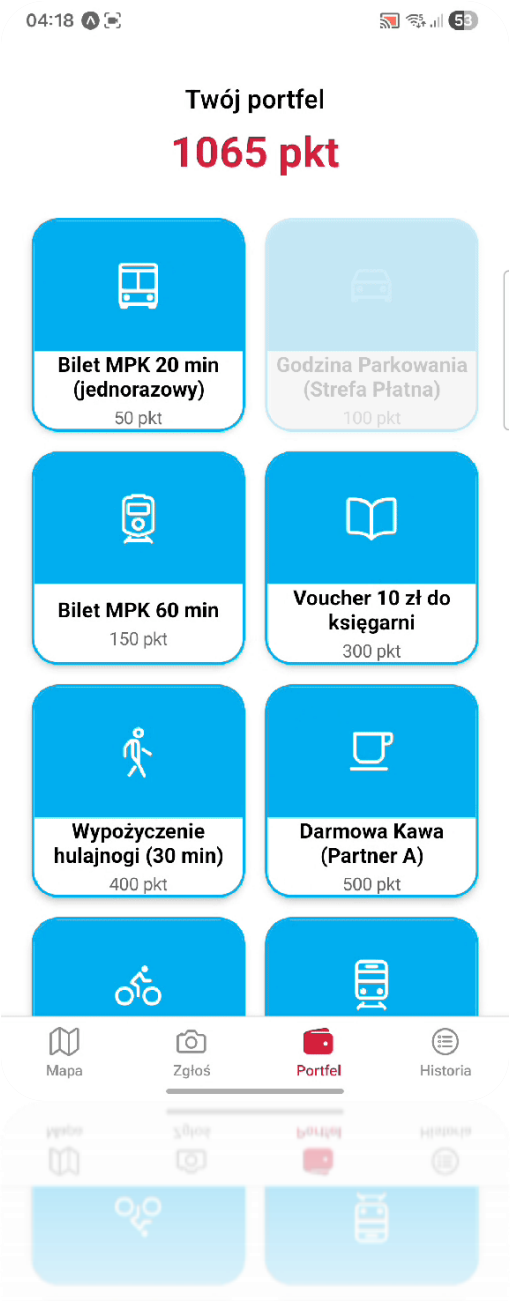

Nasz system punktowy – benefity premium

- Darmowa usługa lub większy rabat
- Zwiększenie rejestrowalności Karty Łodzianina
- Skanowanie staje się opłacalne dla Partnerów

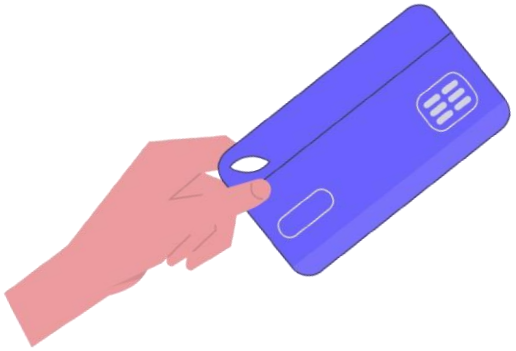

Mieszkaniec, partner i miasto – korzyści po każdej stronie

- Mieszkaniec → nagrody za dbałość o miasto
- Partner → promocja, kontrola rabatów, ochrona marży
- Miasto → ład, oszczędności i dane

Co przynosi nasze rozwiązanie?

- **Zwiększenie popularność Karty Łodzianina** – punkty i nagrody
- **Onboarding** przez realne korzyści
- **Nowoczesny wizerunek Łodzi** – AI, wizualizacje, gamifikacja partycypacji

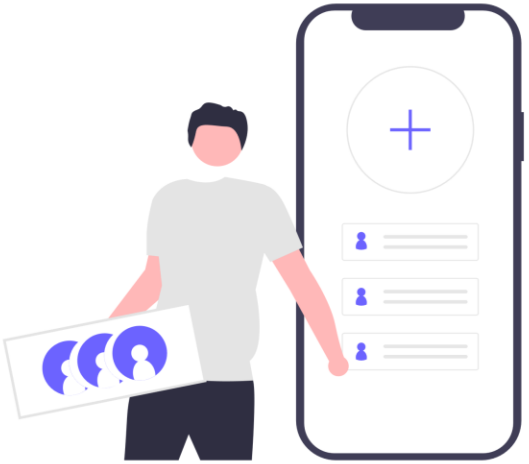

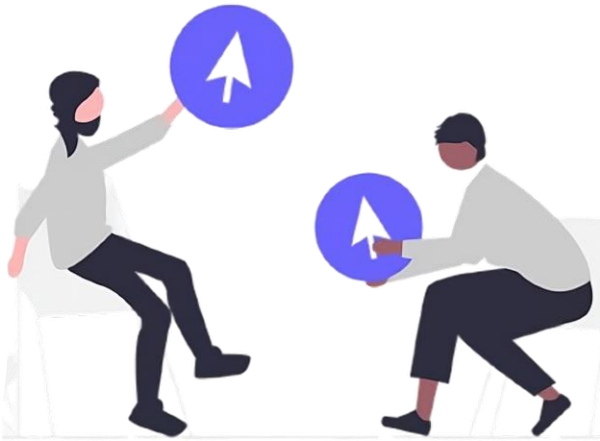

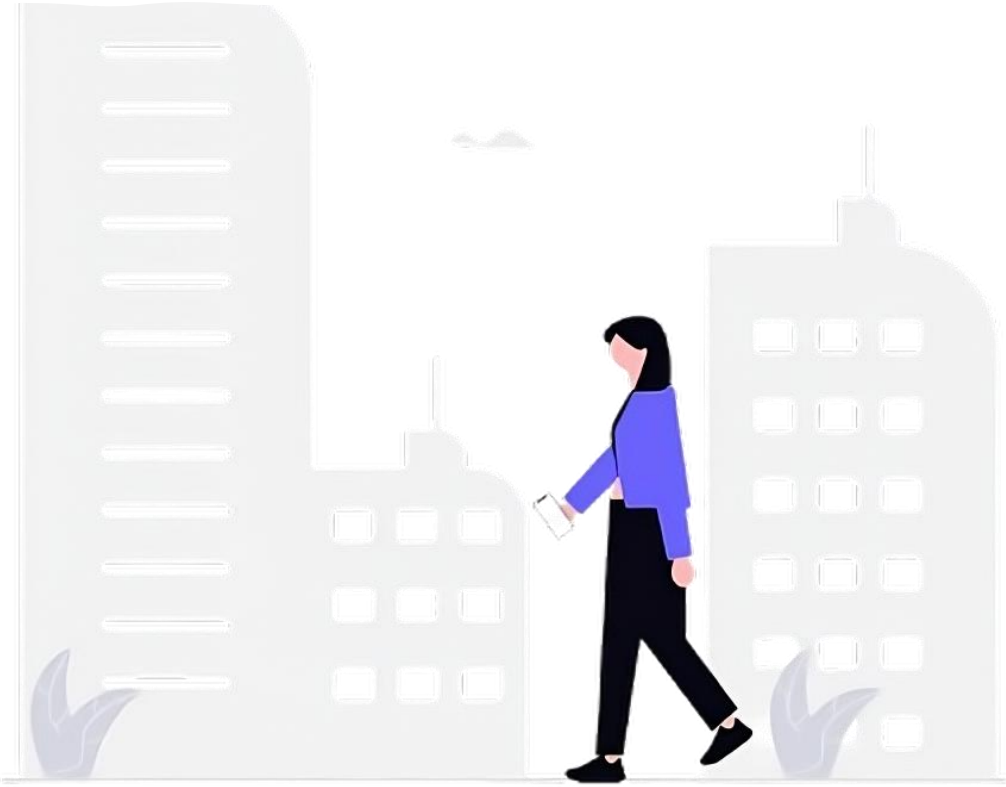
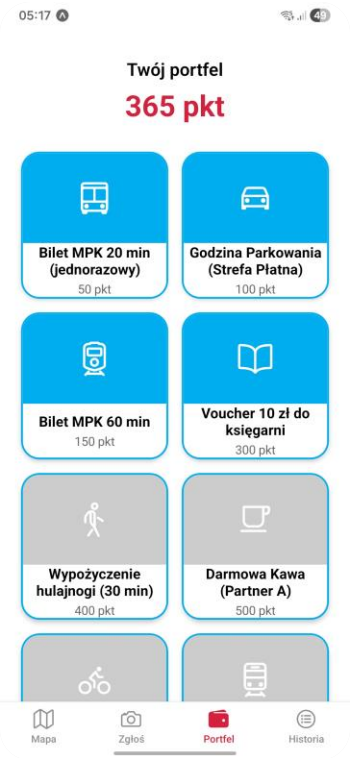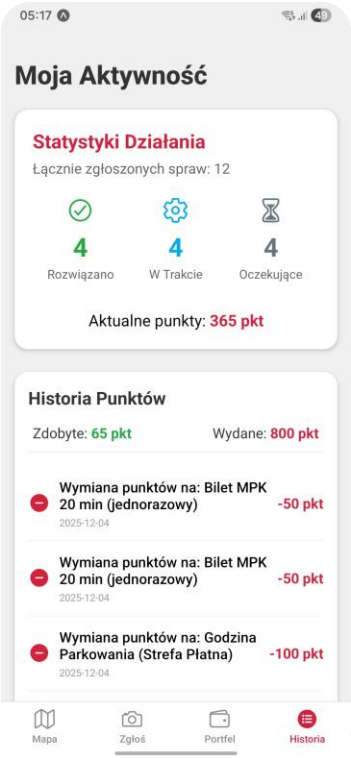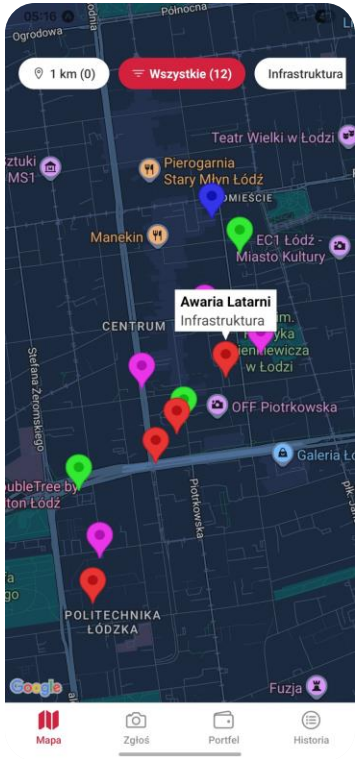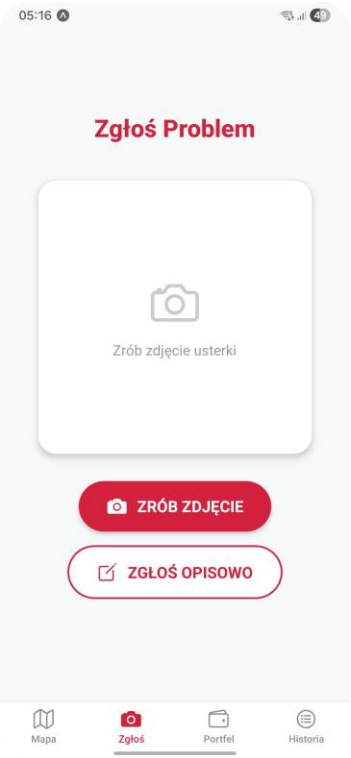
Jedna aplikacja - tysiące zmian na lepsze